





# LÁMINA 4.3



ADMINISTRACIÓN  
GENERAL  
DEL ESTADO

## EXTRANJEROS

**Solicitud de Tarjeta de Identidad de Extranjero**  
(L.O. 4/2000 y Reglamento aprobado por R.D. 2393/2004)

Espacios para sellos  
de registro

N.I.E.  -           -

Nº PASAPORTE

### 1) DATOS PERSONALES DEL EXTRANJERO

1º Apellido  2º Apellido

Nombre

Lugar de nacimiento  Sexo (2)  H  M  Estado civil (2)  S  C  V  D  Sp

Pais de nacimiento  Pais de nacionalidad

Nombre del padre  Nombre de la madre

Domicilio en España C./Pl.  Nº  Piso

Tel.  Localidad  CP       Provincia

### 2) TIPO DE TARJETA QUE SOLICITA (2)

<input type="checkbox"/>	ESTANCIA POR ESTUDIOS O INVESTIGACIÓN	<input type="checkbox"/>	AUT. RESIDENCIA TEMPORAL 1ª RENOVACIÓN	<input type="checkbox"/>	AUT. RESIDENCIA TEMPORAL 2ª RENOVACIÓN
<input type="checkbox"/>	TRABAJADOR TRANSFRONTERIZO	<input type="checkbox"/>	AUT. RESIDENCIA TEMPORAL 1ª RENOVACIÓN	<input type="checkbox"/>	AUT. RESIDENCIA PERMANENTE
<input type="checkbox"/>	AUT. RESIDENCIA TEMPORAL INICIAL	<input type="checkbox"/>	AUT. RESIDENCIA REAGRUPACIÓN FAMILIAR	<input type="checkbox"/>	AUT. RESIDENCIA Y TRABAJO 2ª RENOVACIÓN
<input type="checkbox"/>	AUT. RESIDENCIA CIRC. EXCEPCIONALES	<input type="checkbox"/>	AUT. RESIDENCIA Y TRABAJO 1ª RENOVACIÓN	<input type="checkbox"/>	EXCEPCIÓN AUTORIZACIÓN DE TRABAJO
<input type="checkbox"/>	AUT. RESIDENCIA Y TRABAJO INICIAL	<input type="checkbox"/>	AUT. TRANSNACIONALIDAD SERVICIOS		
<input type="checkbox"/>	AUT. TRABAJO DURACIÓN DETERMINADA				
<input type="checkbox"/>	DUPLICADO DE TARJETA (robo, extravío, destrucción o inutilización)	<input type="checkbox"/>	MODIFICACIÓN DE SITUACIÓN (art. 96 y 98 Reglamento aprobado por R.D. 2393/2004)	<input type="checkbox"/>	CAMBIO DE DATOS DE LA TARJETA

### 3) DOMICILIO A EFECTOS DE NOTIFICACIONES

C./Pl.  Nº  Piso

Localidad  C.P.       Provincia

SI  NO  consiento la comprobación de mis datos de identidad a través del Sistema de Verificación de Datos de identidad.  
(En caso de no consentir, deberá aportar fotocopia compulsada de la documentación requerible)

..... de ..... de .....  
Firma del solicitante

(1) Rellenar utilizando 2 dígitos para el día, 2 para el mes y 4 para el año y en éste mismo orden (2) Márquese con X el cuadro que proceda.  
Según el art. 5.1 L. O. 15/1999, se informa que los datos que suministren los interesados necesarios para resolver su petición se incorporarán a un fichero cuyos destinatarios serán los órganos de la Admón Gral del Estado con competencias en extranjería, siendo responsables del mismo las Delegaciones o Subdelegaciones del Gobierno, la D. Gral. de la Policía y de la Guardia Civil y la D. Gral. de Inmigración. El interesado podrá ejercitar su derecho de acceso, rectificación, cancelación y oposición ante los organismos mencionados.

RELLENAR EN MAYÚSCULAS A MÁQUINA, ORDENADOR O CON BOLÍGRAFO NEGRO Y LETRA DE IMPRENTA. PRESENTAR ORIGINAL Y COPIA.  
IMPRESO GRATUITO. PROHIBIDA SU VENTA

IMPRIMIR

LIMPIAR

EX-15



LÁMINA 4.4



LÁMINA 4.5

GRAMÁTICA ARTÍCULO DETERMINADO  
 RECUERDA- ARTÍCULO DETERMINADO- GRAMÁTICA

MASCULINO		FEMENINO	
El	abuelo hermano hijo nieto padre primo sobrino tío	La	abuela hermana hija madre nieta prima sobrina tía
Los	abuelos hermanos nietos sobrinos primos ...	Las	abuelas hermanas nietas sobrinas primas ...

¿Sabes quién es?

Es el abuelo de María  
 Es el tío de Antonio  
 Son los primos de Rachid

Es la madre de Ana  
 Es la abuela de Mohamed  
 Son las tías de Carlota

LÁMINA 4.6

# La familia



Hijo, hija  
marido, mujer,  
hermano,  
hermana,  
padre, madre



LÁMINA 4.7

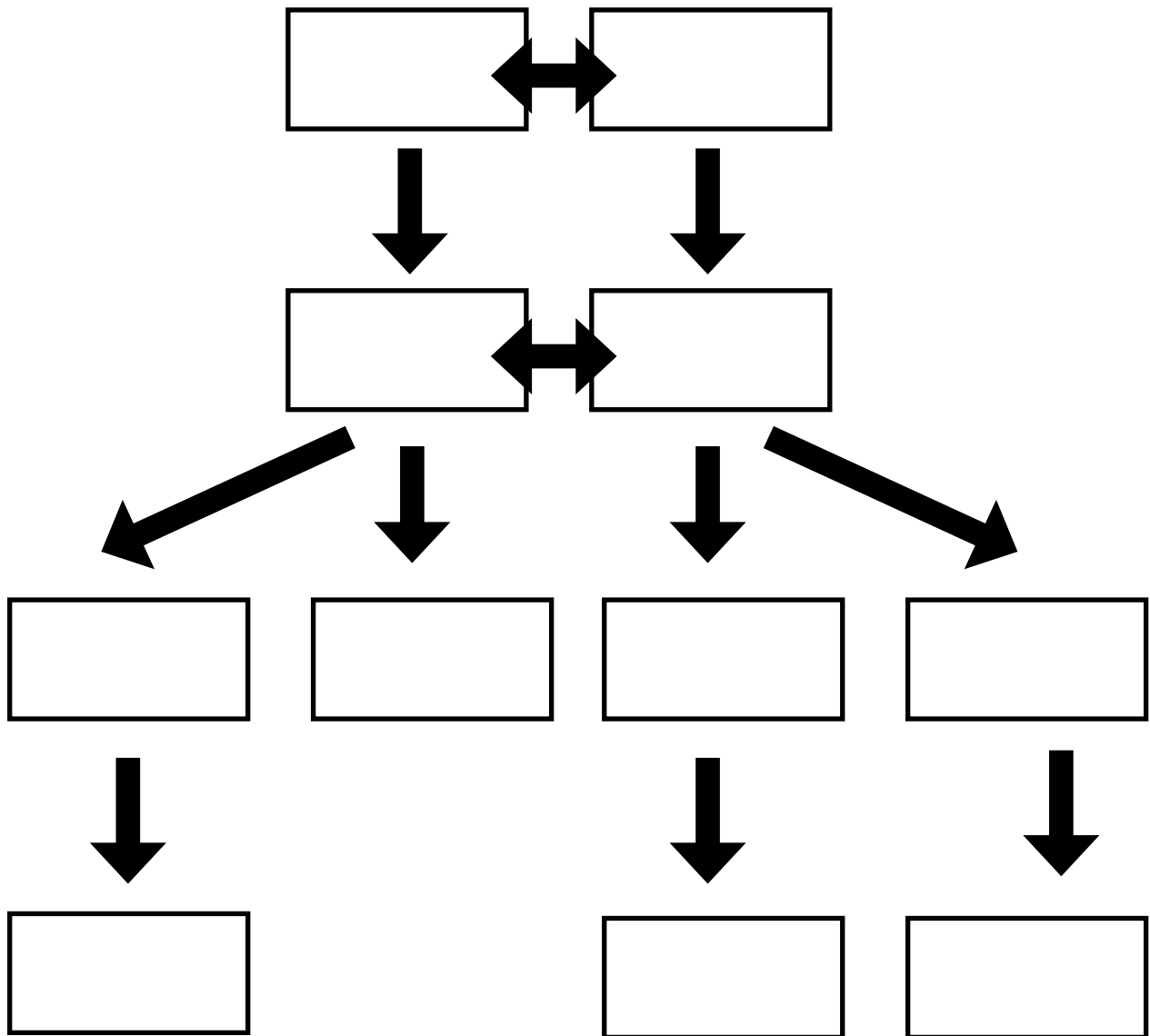

## LÁMINA 4.8

Foto num. 36 con globos diciendo esta es mi familia. Este es mi primo. Este es mi...

Esta es mi familia. Mi mujer Isabel. Mis hijos; Pedro, Pepe e Isa. Mi nuera, Anita y Gervasio, mi yerno. Estos son mis nietos, Rubén, Jose María, Anabel y Javier



## GRAMÁTICA

		AQUI	EJEMPLO
SINGULAR	masculino	este	Este es mi hermano
	femenino	esta	Esta es mi hija
PLURAL	masculino	estos	Estos son mis sobrinos
	femenino	estas	Estas son mis primas



## LÁMINA 4.9



## GRAMÁTICA

	SINGULAR	PLURAL
YO	Mi padre, mi madre	Mis primos, mis primas
TÚ	Tu padre, tu madre	Tus primos, tus primas

Ella es **mi** hermana  
 El es **mi** primo

Ellos son **tus** hermanos  
 Ellas son **sus** primas

## LÁMINA 4.10



Ghailan y Angélica son padres



Mohamed y Fátima están casados



Ilie está soltero



Andrés y Adela son abuelos



Dolores y María son hermanas



Angélica es madre



## GRAMÁTICA

### Posibles respuestas:

¿Estás casado?

Sí / no

¿Tienes un hijo?

Sí, tengo un hijo

No, tengo dos / tres / cuatro

No, no tengo ninguno

**Estar** casado

**Ser** padre

**Tener** un hijo



## LÁMINA 4.11

¿Cuál es tu nombre?	Mi nombre es Juan Carlos
¿Cómo te llamas?	Me llamo Juan Carlos
¿Cómo se deletrea?	Jota - u - a - ene ; ce - a - ere - ele - o - ese
¿Cuál es tu primer apellido?	Rodríguez
¿Cuál es tu segundo apellido?	González
¿Cuál es tu fecha de nacimiento?	Yo nací el día 04-11-1960
¿Dónde naciste?	Yo nací en Albuñol
¿Cuál es tu nacionalidad?	Yo soy español
¿Cuál es tu dirección?	Mi dirección es Camino Ronda, 32. Quinto A. Granada
¿Cuál es tu teléfono?	Mi teléfono es 608974432
¿Cuántos años tienes?	Tengo 25 años
¿Cuál es tu estado civil?	Estoy soltero, casado, separado (divorciado), viudo No, estoy soltero .....
¿Estás casado?	Sí, estoy casado
¿Cómo se llama tu mujer?	Mi mujer se llama Carlota
¿Cómo se llama tu marido?	Mi marido se llama Enrique
¿Cuántos hijos tienes?	Tengo un hijo y una hija
¿Cómo se llaman tus padres?	Se llaman Andrés y Adelaida
¿Cuál es el nombre de tu padre?	Mi padre se llama Andrés
¿Cómo se llama tu padre?	
¿Cuál es el nombre de tu madre?	Mi madre se llama Adelaida
¿Cómo se llama tu madre?	
¿Cuántos hermanos tienes?	Tengo una hermana y un hermano
¿Cómo se llama tu hermano?	Mi hermano se llama Antonio
¿Cómo se llama tu hermana?	Mi hermana se llama Patricia
¿Cuántos años tiene tu hermano/a?	Mi hermano/a tiene 14 años
¿Tienes primos/tíos?	Si, tengo dos primos/tios y una prima/tia No, no tengo
¿Cómo se llaman?	Se llaman Jesús, Ignacio y Marina

LÁMINA 4.12



GRAMÁTICA

**SER** y **ESTAR** son dos verbos con un significado parecido.

**Ser** se utiliza generalmente cuando hablamos de cosas permanentes y **estar** cuando hablamos de un lugar o cuando algo es momentáneo y puede cambiar.

Ejemplos:



LÁMINA 4.13



PALABRAS. RASGOS FÍSICOS GENERALES

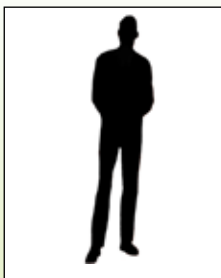

Alto



Bajo

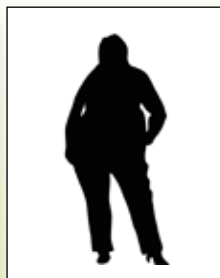

Gruesa



Delgada



Feo

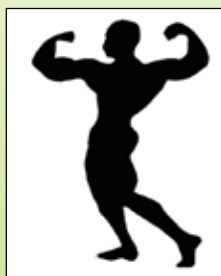

Fuerte

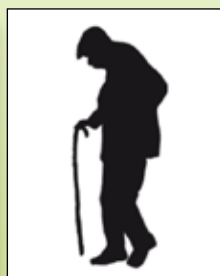

Viejo

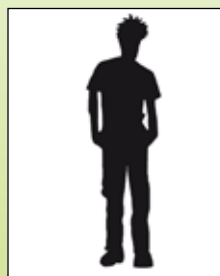

Joven

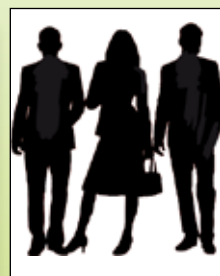

Adultos



Guapo



## LÁMINA 4.15



### GRAMÁTICA: ADJETIVOS

Los adjetivos nos sirven para describir las personas o las cosas. "FEO", "GUAPA", "RUBIO", "MORENA" son adjetivos. Se acompañan generalmente del verbo "SER".

**Ejemplo: ES viejo, ES alto, ES guapa, ES joven, ES feo, ES delgado**

Algunos adjetivos cambian de género (masculino/femenino) dependiendo del pronombre o el sustantivo al que acompañan

**Ejemplo: ÉL es guapo / ELLA es guapa... ÉL es rubio / ELLA es rubia**

Pero algunos adjetivos solo tienen una única forma para masculino y femenino

Ejemplo:

**ÉL es joven / ELLA es joven**

**ÉL es fuerte / ELLA es fuerte**

**ÉL es inteligente / ELLA es inteligente**

## LÁMINA 4.16

También utilizamos para describir a las personas sustantivos que las caracterizan: barba, bigote,.... Normalmente va acompañado del verbo "TENER" para indicar la presencia o no de dicha característica y "LLEVAR" para decir los complementos que se llevan.



LÁMINA 4.16



ADJETIVOS: RELACIONADOS CON LA CARA



1.....



2.....



3.....



4.....



5.....



6.....



7.....



8.....



9.....

 ancha/amplia	grande	redonda
dulce	alargada	simpática
sonrosada	pálida	arrugada



LÁMINA 4.17



ADJETIVOS: RELACIONADOS CON LOS CABELLOS



1 .....



2 .....



3 .....



4 .....



5 .....



6 .....



7 .....



8 .....



9 .....



10 .....



11 .....



12 .....

liso	ondulado	rizado	rubio
moño	cola	trenzas	pelirrojo
canoso	largo	castaño	rojo

LÁMINA 4.18



ADJETIVOS: RELACIONADOS CON LOS OJOS



1.....



2.....



3.....



4.....



5.....



6.....

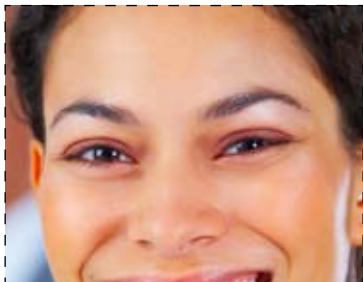

7.....



8.....



azules	verdes	negros
castaños	grandes	pequeños
rasgados	redondos	



LÁMINA 4.19



ADJETIVOS: RELACIONADOS CON LA NARIZ



1.....



2.....



3.....



4.....



5.....

chata	grande	larga
puntiaguda	recta	



LÁMINA 4.20



ADJETIVOS: RELACIONADOS CON LA BOCA



1.....



2.....



3.....



4.....

grande	pequeña	redonda	torcida
--------	---------	---------	---------



LÁMINA 4.21



GRAMÁTICA

Los adjetivos forman el plural de la siguiente forma:

+ **s** si terminan en vocal

**Ejemplo: Él es alto - Ellos son altos**

+ **es** si terminan en consonante

**Ejemplo: Él es joven - Ellos son jóvenes**



LÁMINA 4.22



bebé



niña



adolescente



mediana edad



adulta



anciana

LÁMINA 4.23



ADJETIVOS: RASGOS GENERALES DE CARÁCTER



alegre



triste



risueño



serio



preocupado



LÁMINA 4.24



PALABRAS: ROPA



abrigo



anorak



blusa



camisa



falda



rebeca



camiseta



niqui



capa



cazadora



chaleco



sudadera



chandal



chaqueta  
americana



gabardina



impermeable



jersey



traje de  
hombre



pantalón  
corto



pantalón  
peto



polo



polo de cuello  
vuelto



minifalda



traje de  
mujer



vestido



traje de  
noche



vaqueros

LÁMINA 4.25



PALABRAS: ROPA INTERIOR



albornoz



bañador



bikini



calcetines



calzoncillos



camiseta  
interior



camisón



bragas



bata



medias



panty



pijama



sujetador



tanga



lencería



combinación



liga



LÁMINA 4.26



PALABRAS: COMPLEMENTOS



alianza



anillo



boina



bolso



cadena



cinturón



colgante



bufanda



collar



gafas



gemelos



corbata



gorra



guantes



joyas



pajarita



manoplas



sortija



pañuelo cuello



pañuelos



paraguas



pendientes



tirantes



pulsera



reloj



sombrero



velo

LÁMINA 4.27



**PALABRAS: CALZADO**



botas



chanclas



botas



zapatos de tacón



sandalias



zapatillas casa



zapatillas deportivas



zapatos

LÁMINA 4.28



**PALABRAS: ADJETIVOS ROPA**



al derecho



al revés



ancho



estrecho



corto



largo



limpio



sucio