



2 EN LA ESCUELA

LÁMINA 2.1

PARTES DE UN CENTRO DE EDUCACIÓN PERMANENTE



La clase



La entrada



La secretaría



El aula de informática



El aseo



La dirección



La sala de profesores



El salón de actos



El gimnasio

OTRAS DEPENDENCIAS



El comedor



El patio



La pista deportiva



AULA DE ESPAÑOL

LÁMINA 2.2



LÁMINA 2.3



NÚMEROS CARDINALES

0 cero	1 uno	2 dos	3 tres	4 cuatro
5 cinco	6 seis	7 siete	8 ocho	9 nueve
10 diez	11 once	12 doce	13 trece	14 catorce
15 quince	16 dieciséis	17 diecisiete	18 dieciocho	19 diecinueve
20 veinte	21 veintiuno	22 veintidos	23 veintitres	24 noventa
25 veinticinco	26 veintiseis	27 veintisiete	28 veintiocho	29 veintinueve
30 treinta	31 treinta y uno	32 treinta y dos	40 cuarenta	50 cincuenta

LÁMINA 2.4

Hola me llamo Rachid y yo soy Juan Cristóbal (soy el profesor de español). Te voy a presentar al resto de la clase

Ellos se llaman.....



Me llamo Tahira



Yo me llamo Xiaohui



Él es Bhupinder y él es Riguang



LÁMINA 2.5

Dime tu nombre y tus apellidos

Xiaochui Cheng



Observaciones

- En español, el primer apellido es tomado del padre y el segundo de la madre.
- Se mantienen los apellidos del hombre y de la mujer después del matrimonio.
- A menudo podemos encontrar dos o más nombres como nombre principal. (Juan Cristóbal, José Andrés, María José)

LÁMINA 2.6



PALABRAS



1.....



2.....



3.....



4.....



5.....



6.....



Ellas	Ellos	Nosotras
Nosotros	Vosotras	Vosotros

LÁMINA 2.7



DON	DOÑA	SEÑOR	SEÑORA
D.	Dña.	Sr.	Sra.
Don Juan	Doña Fátima	Señor Juan	Señora Fátima



AULA DE ESPAÑOL

LÁMINA 2.8

Yo hablo hindú

Yo hablo chino y también inglés



HABLAR

Yo hablo
Tú hablas
Él / Ella habla
Nosotros / nosotras hablamos
Vosotros / Vosotras habláis
Ellos / Ellas hablan

VIVIR

Yo vivo
Tú vives
Él / Ella vive
Nosotros / nosotras vivimos
Vosotros / vosotras vivís
Ellos / Ellas viven

Yo vivo en la Avenida Puente, número 7



¿Cuántos años tienes?

Tengo 18 años



Yo vivo en la calle Sevilla número diez de Albuñol

TENER

Yo tengo
Tú tienes
Él / Ella tiene
Nosotros / Nosotras tenemos
Vosotros / Vosotras tenéis
Ellos / Ellas tienen

Yo trabajo en el campo, soy agricultor.



TRABAJAR

Yo trabajo
Tú trabajas
Él / Ella trabaja
Nosotros / nosotras trabajamos
Vosotros / Vosotras trabajáis
Ellos / Ellas trabajan

LÁMINA 2.9

¿EN QUÉ PISO VIVES?
Yo vivo en el piso tercero
Yo vivo en el tercer piso

- 8º OCTAVO
- 7º SÉPTIMO
- 6º SEXTO
- 5º QUINTO
- 4º CUARTO
- 3º TERCERO
- 2º SEGUNDO
- 1º PRIMERO



LÁMINA 2.10



PALABRAS: PROFESIONES



1



2



3



4



5



6



7



8



9



10



11



12



agente de policía	camarero	carnicera	cocineros
costurera	enfermera	heladera	jardinero
peluquera	pescadero	pintor	veterinario



LÁMINA 2.11

Pregunta a tu compañero/a y completa las tarjetas de estas personas

- ¿Cómo se llama el señor / la señora.... ?
- ¿Cómo se apellida... ?
- ¿Dónde vive... ?
- ¿Cuál es su profesión?
- ¿Cuál es el teléfono de ...?

Maria González Merlo

?

C/ Natalio Rivas, 21, 3ªA
04770 Adra. (Almería)
950401402

Antonio ?

Albañil

C/ Real , num. 21
18700 ALBUÑOL.

Telf.- 958826372

Fatima Rais

?

Av. Salobreña, 14. 1ª D
18600 Motril
958600039

Arturo Ruiz Viñolo

Corredor de Seguros

C/ Camino Ronda, 32, 5ª C
Granada

Telf ?

Carlota

?

Diseñadora

Paseo Marítimo, 48, 3D
29.001 Málaga
Telef. móvil 608097831

Modesto López Sabio

Maestro

Dirección ?

Telf.- 953237955

Benito Pérez

?

Cocinero

C/ Alta, 5
18760 La Rabita
Telf.- 9558829301

Cara Sánchez

?

Veterinario

Plaza de San Marcos, 21
21.001 Huelva
Telef.- 959302145

Pregunta a tu compañero/a y completa las tarjetas de estas personas

- ¿Cómo se llama el señor / la señora....?
- ¿Cómo se apellida.....?
- ¿Dónde vive.....?
- ¿Cuál es su profesión?
- ¿Cuál es el teléfono de..... ?





LÁMINA 2.12

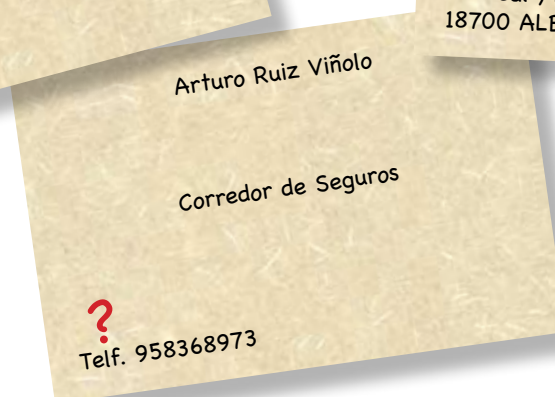
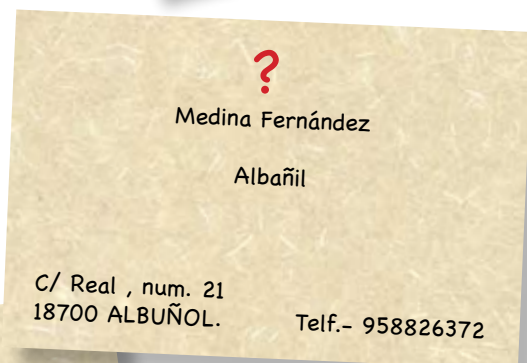
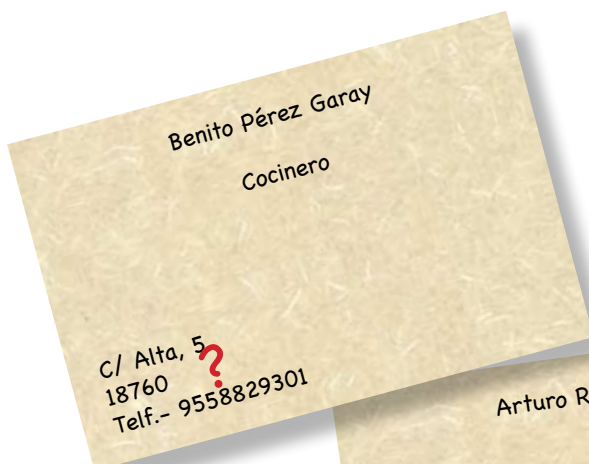
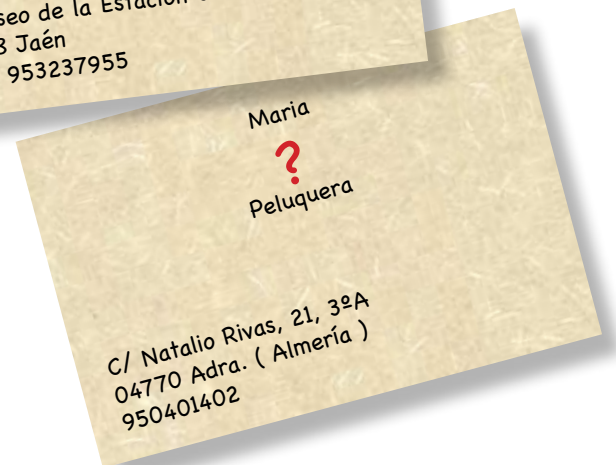
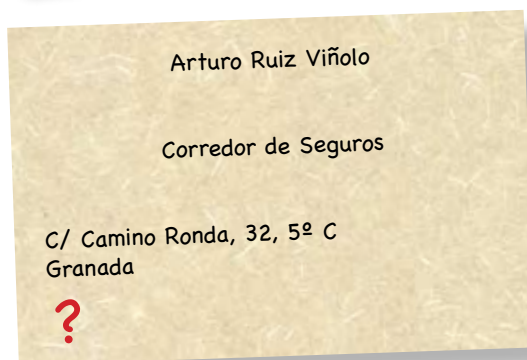
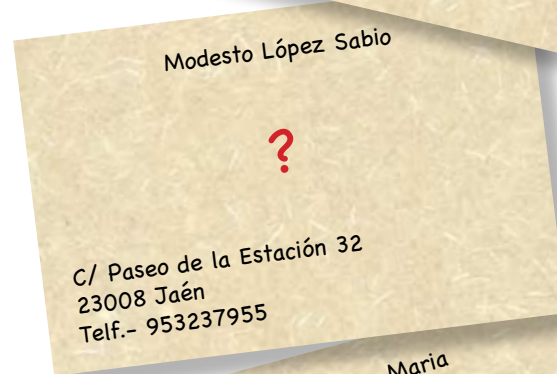
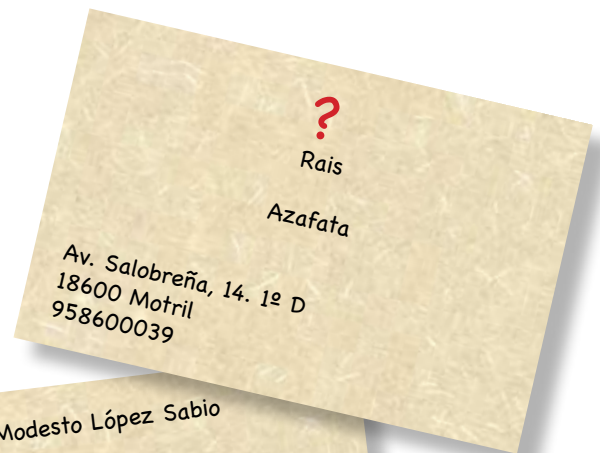
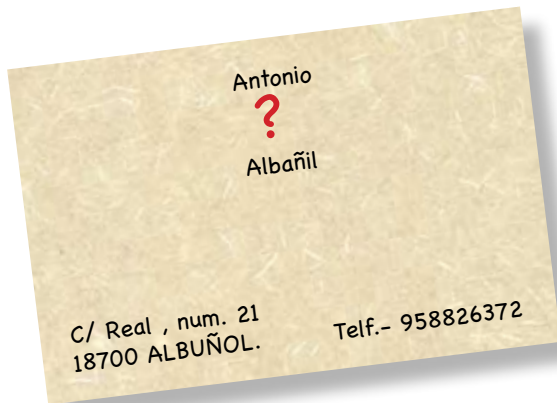

PALABRAS: LA HORA

¿Qué hora es?



EN PUNTO



Y CUARTO



Y MEDIA



MENOS CUARTO



Y SIETE MINUTOS



MENOS VENTIÚN MINUTOS

LÁMINA 2.13

LENGUAJE TELEFÓNICO





LÁMINA 2.14

MATERIALES DE CLASE



PALABRAS



1



3



4



6



2



5



7



8



10



11



12



9



La mesa	La silla	La mesa del profesor/a
El armario	La estantería	La pizarra
El borrador	Las tizas	La papelera
Las perchas	El mapa	El atlas



13



15



16



18



14



17



19



20



21



22



23



24



25



26



27



28



29



La cartera	El globo terraqueo	La carpeta	Los separadores
El cuaderno	El libro	Los folios	Las fotocopias
El bolígrafo	El lápiz	Los lápices de colores	La goma
El sacapunta	El estuche	La regla	El pegamento
Las tijeras			



AULA DE ESPAÑOL



30.....



32.....



33.....



35.....



31.....



34.....



36.....



37.....



38.....



39.....



40.....



41.....



43.....



44.....



45.....



42.....



Los pinceles	El lapicero	Las pinturas	La cinta adhesiva
Los clips	Las chinchetas	La calculadora	La grapadora
El taladradora	El extintor	El calendario	El horario
El reproductor CD	Los CDs	Los altavoces	El reloj



46



48.....



49.....



51



47.....



50.....



52.....



53.....



54.....



55.....



56.....



58.....



59.....



61



57.....



60.....



62.....



63.....



64.....



Los dvd	Los auriculares	El proyector	El video
El certificado	La pantalla	El ordenador	El monitor
El ratón	El diploma	El teclado	La orla
El retroproyector	El cartel	Los folletos	Los impresos
Las fotos de carné	El tablón de anuncios	La impresora	



LÁMINA 2.15



GRAMÁTICA

¿Quién es?

El profesor de español



el profesor
la profesora

		GÉNERO	
		Masculino	Femenino
NÚMERO	Singular	el el profesor	la la profesora
	Plural	los los lápices	las las sillas

Los artículos son palabras que anuncian a los sustantivos y van delante de ellos. Conducen siempre en género y número con los sustantivos que acompañan.

En español, a diferencia de otros idiomas, no es necesario utilizar los pronombres personales (yo, tú, él, ella...) ni los artículos (un / una).

Ej.: (Yo) soy albañil / Soy albañil.

(Él) es cocinero / Es cocinero.

EL NÚMERO	
Singular	Plural
- a, - e, - i, - o, - u la silla, el libro	+ s las sill as , los libr os
- consonante el televisor	+ es los televisor es
- í, - ú pakistaní, hindú	+ es pakistaní es , hindú es



GRAMÁTICA: NÚMERO

Número: indica si se está hablando de uno o de varios objetos. Si es uno sólo se denomina **singular** y si son varios se dice **plural**.



LÁMINA 2.16



PALABRAS: ACCIONES



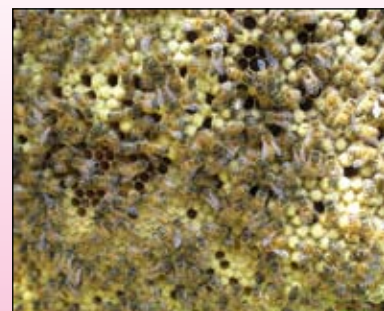
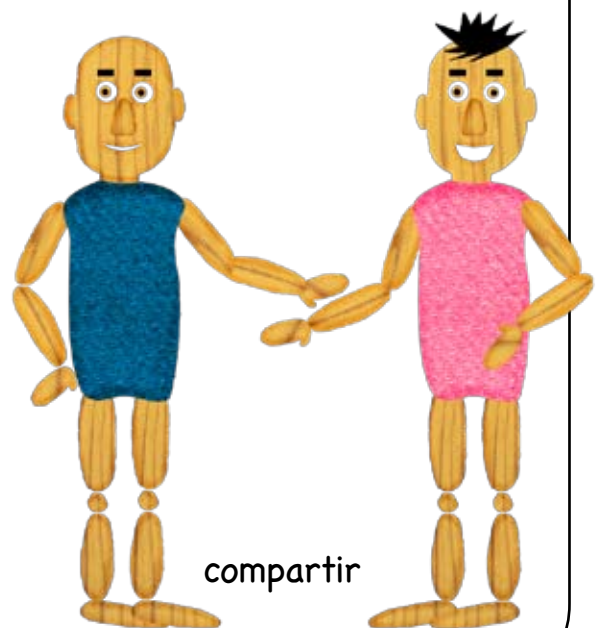
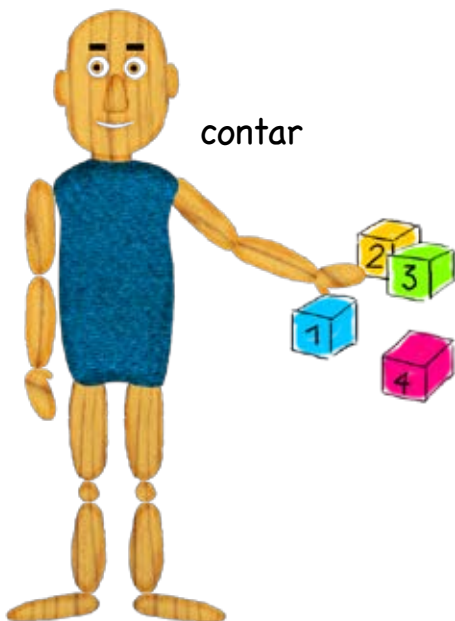
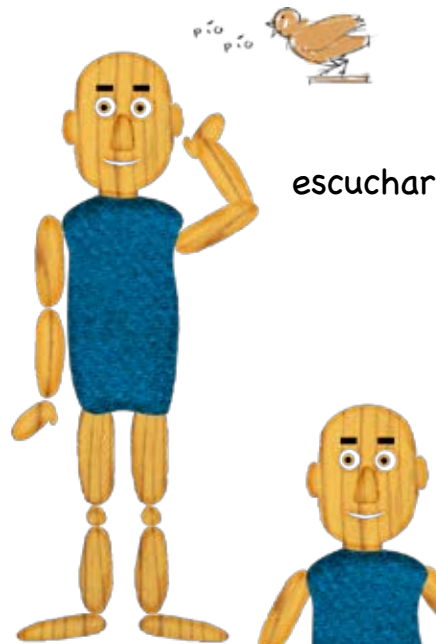
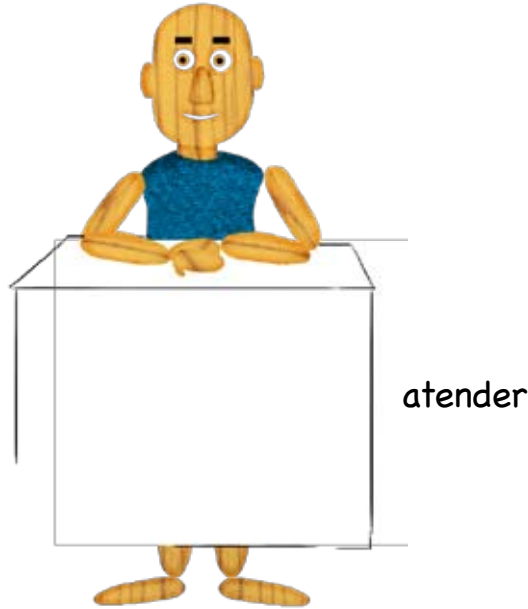

PALABRAS: ACCIONES



escribir



hablar



estudiar



leer



pensar



ver

LÁMINA 2.17



VERBOS

¿Qué hace Marian?



ESTUDIAR

Yo estudio
Tú estudias
Él / Ella estudia
Nosotros estudiamos
Vosotros estudiáis
Ellos estudian

¿Qué hace Mercedes?



LEER

Yo leo
Tú lees
Él / Ella lee
Nosotros leemos
Vosotros leéis
Ellos leen

¿Qué hace Antonio?



ESCRIBIR

Yo escribo
Tú escribes
Él / Ella escribe
Nosotros escribimos
Vosotros escribís
Ellos escriben

¿Qué hace Mariano?

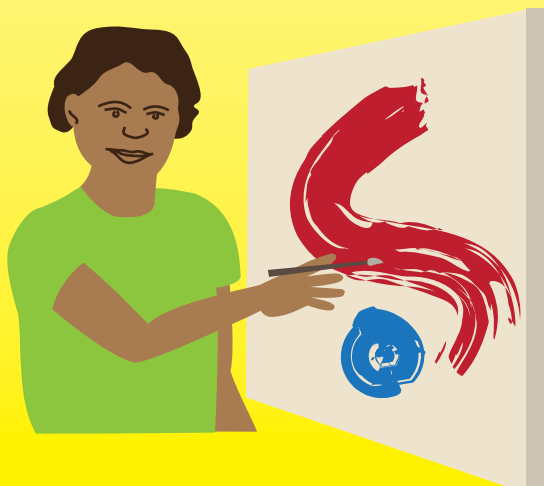

PINTAR

Yo pinto
Tú pintas
Él/Ella pinta
Nosotros pintamos
Vosotros pintáis
Ellos pintan



LÁMINA 2.18

En la siguiente actividad vamos a conocer a nuestros compañeros.

Los adjetivos nos sirven para describir personas o cosas.

Ejemplos:

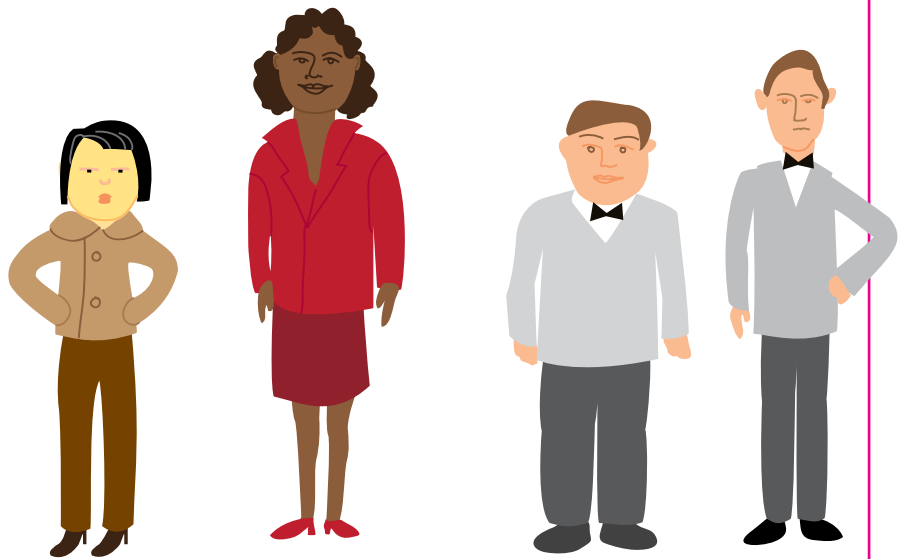

¿Cómo es Mamadu?

Mamadu es alto

¿Cómo es Antonio ?

Antonio es

¿Cómo es Rosa?

Rosa es alta

¿Cómo es Elena ?

Elena es

¿Cómo es José?

José es bajo

¿Cómo es Rafael?

Rafael es

Como habéis podido comprobar se acompaña normalmente del verbo SER. "Es alto, es bajo, es gordo, es delgada, ..."

SER
Yo soy...
Tú eres...
ÉL/ella es...
Nosotros/as somos...
Vosotros/as sois...
Ellos/ellas son...

Algunos adjetivos cambian su género dependiendo del pronombre o el sustantivo al que acompañan.

- Él es alto / Ella es alta
- Él es gordo / Ella es gorda
- Él es delgado / Ella es delgada

LÁMINA 2.19



PALABRAS: DESCRIPCIÓN DE PERSONAS



ADULTO



ANCIANO



CÁLVO



CORTO (PELO)



DÉBIL



FEO



FLACO



FUERTE



GUAPA



INTELIGENTE



JOVEN



LARGO (PELO)



LÁMINA 2.20

EDUCACIÓN PERMANENTE		
CENTRO	MODALIDAD	OFERTA EDUCATIVA
CEPER Y SEPER	PRESENCIAL	<p>FORMAL:</p> <ul style="list-style-type: none"> • Plan Educativo de Formación Básica Nivel I (Neolectores) Nivel II (Profundización) <p>NO FORMAL:</p> <ul style="list-style-type: none"> • Plan Educativo de preparación para la obtención de la titulación básica. Preparación de la prueba libre para personas mayores de 18 años Tutorías de apoyo al estudio para alumnado inscrito en ESPA semipresencial en IES/IPEP • Planes Educativos de acceso a otros niveles del sistema educativo. Preparación de la prueba de acceso a: <ul style="list-style-type: none"> - CF de Formación Profesional de Grado Medio - CF de Formación Profesional de Grado Superior - La Universidad para mayores de 25 años • Planes Educativos para el fomento de la ciudadanía activa. <ul style="list-style-type: none"> - PE de uso básico de un idioma extranjero - PE de uso básico de las TIC - PE de fomento de la cultura emprendedora - PE de interculturalidad, cultura y lengua española para personas procedentes de otros países. - PE de conocimiento y conservación del Patrimonio Cultural de Andalucía y del Medioambiente. - PE de adquisición de hábitos de vida saludable y prevención de enfermedades y riesgos profesionales. • Otros Planes Educativos (previa autorización)

LÁMINA 2.21

ANEXO 17

JUNTA DE ANDALUCÍA

CONSEJERÍA DE EDUCACIÓN

Nº Matrícula

- ANTES DE CUMPLIMENTAR ESTE IMPREDO, COMPRUEBE QUE CORRESPONDE A LA ETAPA EDUCATIVA EN LA QUE DESEA REALIZAR LA MATRÍCULA
- NO CUMPLIMENTAR LOS ESPACIOS SOMBRÉADOS
- ESCRIBA CON LETRA MAYÚSCULA Y CLARA
- ESTA MATRÍCULA ESTÁ CONDICIONADA A LA COMPROBACIÓN DE LOS DATOS, DE CUYA VERDAD SE RESPONSABILIZA LA PERSONA FIRMANTE

MATRÍCULA

PLAN DE FORMACIÓN BÁSICA PARA PERSONAS ADULTAS

1 DATOS DE LA PERSONA SOLICITANTE			
PRIMER APELLIDO	SEGUNDO APELLIDO	NOMBRE	DNI, PASAPORTE O EQUIVALENTE
FECHA DE NACIMIENTO	SEXO	NACIONALIDAD	TELÉFONO/S
<input type="text"/>	<input type="checkbox"/> Hombre <input type="checkbox"/> Mujer	<input type="text"/>	<input type="text"/>
DOMICILIO: CALLE, PUEBLO O VILLAGIO Y N.º			
MUNICIPIO/LUGARIDAD		PROVINCIA	C. POSTAL
<input type="text"/>		<input type="text"/>	<input type="text"/>
CORREO ELECTRÓNICO		IDENTIFICACIONES ELECTRONICAS	
<input type="text"/>		<input type="text"/>	

2 DATOS DE MATRÍCULA		
CENTRO DOCENTE EN EL QUE SE MATRÍCULA	LOCALIDAD	Código <input type="text"/>
PLAN EDUCATIVO DE FORMACIÓN BÁSICA: <input type="checkbox"/> NIVEL I <input type="checkbox"/> NIVEL II		
Firma de la persona solicitante.	E/LA FUNCIONARIO(A)	
Fdo: _____	(Sello del centro docente)	

OBSERVACIONES:

001298/A05



LÁMINA 2.22

JUNTA DE ANDALUCÍA

CONSEJERÍA DE EDUCACIÓN

ANEXO II

SOLICITUD

PLANES EDUCATIVOS DE CARÁCTER NO FORMAL PARA PERSONAS ADULTAS

INSCRIPCIÓN

1 DATOS DE LA PERSONA SOLICITANTE			
PRIMER APELLIDO		SEGUNDO APELLIDO	
NOMBRE	DNI/NIE	FECHA NACIMIENTO	
DOMICILIO: CALLE, RÍO O AVENIDA Y NÚMERO			C. POSTAL
MUNICIPIO	PROVINCIA	TELÉFONO	

2 DOCUMENTACIÓN ADJUNTA (Original y/o copia para su cotejo)
<input type="checkbox"/> DNI, Libro de familia o documento oficial de la edad del solicitante.

3 SOLICITUD, DECLARACIÓN, LUGAR, FECHA Y FIRMA
<p>La persona abajo firmante DECLARA, bajo su expresa responsabilidad, que son ciertos cuantos datos figuran en la presente solicitud, así como en la documentación adjunta, y SOLICITA ser inscrito en el curso: _____ / _____ como alumno/a del Centro Docente: _____, sito en la localidad de _____, provincia de _____, en el/los Plan/los Educativo/s que se señala/n a continuación:</p> <p>1.- Plan Educativo de preparación para la obtención de la titulación básica:</p> <p><input type="checkbox"/> Pruebas libres para la obtención del Título de Graduado en Educación Secundaria Obligatoria para mayores de 18 años.</p> <p><input type="checkbox"/> Tutoría de apoyo al estudio.</p> <p>2.- Planes Educativos de preparación para el acceso a otros niveles del sistema educativo:</p> <p><input type="checkbox"/> Prueba de acceso a ciclos formativos de grado medio.</p> <p><input type="checkbox"/> Prueba de acceso a ciclos formativos de grado superior.</p> <p><input type="checkbox"/> Prueba de acceso a la universidad para mayores de 25 años.</p> <p>3.- Planes Educativos para el fomento de la ciudadanía activa:</p> <p><input type="checkbox"/> Uso básico de idiomas.</p> <p><input type="checkbox"/> Tecnologías de la Información y la Comunicación.</p> <p><input type="checkbox"/> Cultura Emprendedora.</p> <p><input type="checkbox"/> Interculturalidad, Cultura y Lengua Española para personas procedentes de otros países.</p> <p><input type="checkbox"/> Conocimiento y Conservación del Patrimonio Cultural Andaluz y el Medio Ambiente.</p> <p><input type="checkbox"/> Hábitos de Vida Saludable y Prevención de Riesgos Laborales.</p> <p>4.- Otros Planes Educativos:</p> <p><input type="checkbox"/> _____</p> <p><input type="checkbox"/> _____</p> <p><input type="checkbox"/> _____</p> <p>En _____ a _____ de _____ de _____</p> <p style="text-align: center;">EL/LA SOLICITANTE</p> <p>Fdo: _____</p>

001300

SR./A. DIRECTOR/A DEL CENTRO DOCENTE.