

ORGANIZACIÓN DE LA RESPUESTA EDUCATIVA

ATENCIÓN EDUCATIVA ORDINARIA

ATENCIÓN EDUCATIVA DIFERENTE A LA ORDINARIA

PLANIFICACIÓN ATENCIÓN EDUCATIVA ORDINARIA

MEDIDAS GENERALES + RECURSOS GENERALES

PLANIFICACIÓN ATENCIÓN EDUCATIVA DIFERENTE A LA ORDINARIA

MEDIDAS ESPECÍFICAS (EDUCATIVAS Y/O ASISTENCIALES) Y/O RECURSOS ESPECÍFICOS (PERSONALES Y/O MATERIALES)

A NIVEL DE CENTRO

ACTUACIONES CARÁCTER ORDINARIO

A NIVEL DE CENTRO

PROYECTO EDUCATIVO

PROYECTO EDUCATIVO DE CENTRO

A NIVEL DE AULA

MEDIDAS ESPECÍFICAS

A NIVEL DE AULA

PROGRAMACIONES DIDÁCTICAS

A NIVEL DE CADA ALUMNO/A

RECURSOS ESPECÍFICOS

A NIVEL DE ALUMNO/A

DESTINADAS A...

DESTINADAS A...

TODO EL ALUMNADO

ALUMNADO NEAE

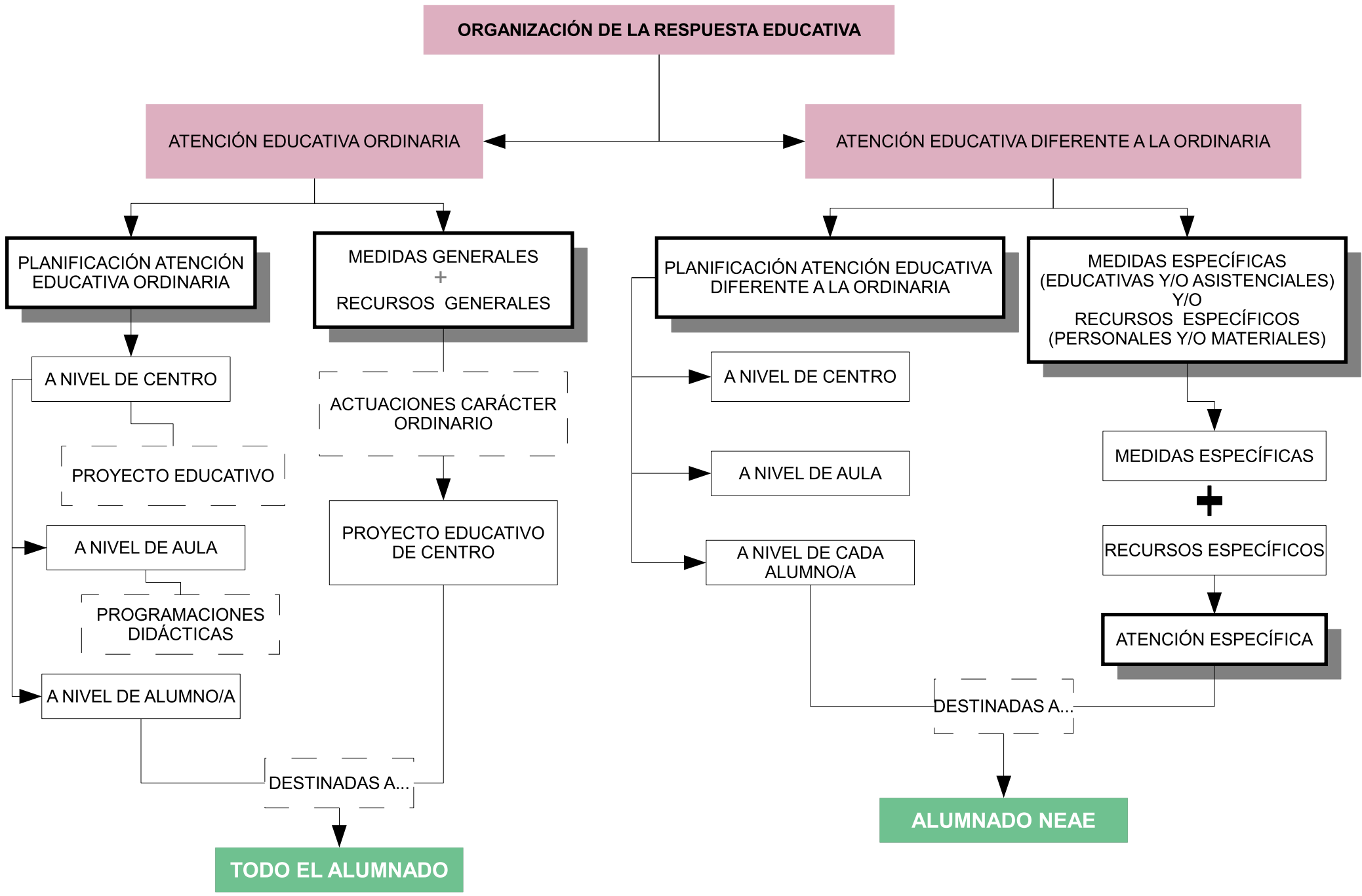

**P.O.: ORGANIZACIÓN DE LA RESPUESTA EDUCATIVA**  
**P.S.: ATENCIÓN EDUCATIVA DIFERENTE A LA ORDINARIA**

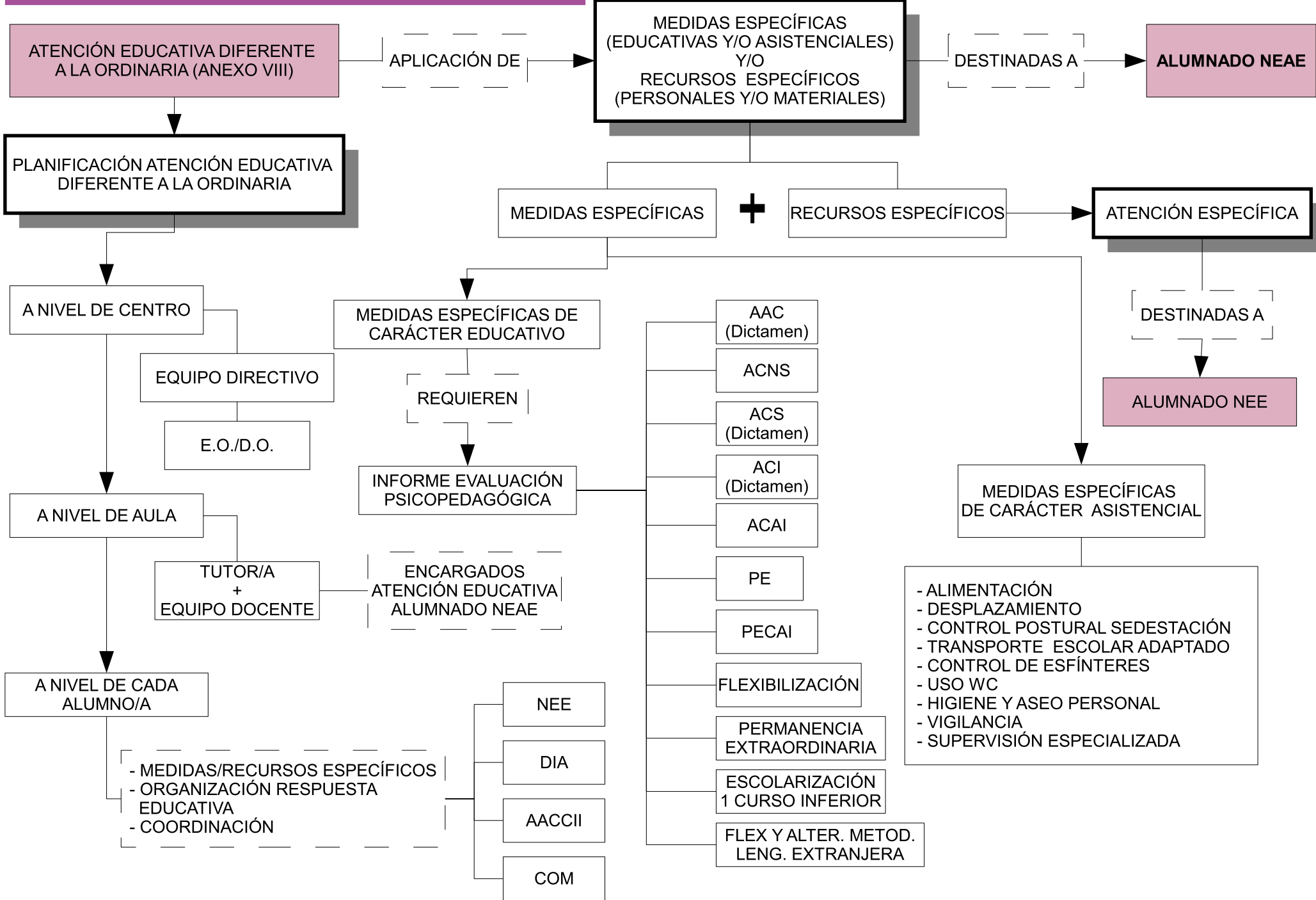

**P.O.: ORGANIZACIÓN DE LA RESPUESTA EDUCATIVA**  
**P.S.: ATENCIÓN EDUCATIVA ORDINARIA**

ATENCIÓN EDUCATIVA ORDINARIA

MEDIDAS GENERALES  
+  
RECURSOS GENERALES

ACTUACIONES CARÁCTER  
ORDINARIO

PREVENTIVAS  
DETECCIÓN TEMPRANA  
DE INTERVENCIÓN

PLANIFICACIÓN ATENCIÓN EDUCATIVA ORDINARIA

PROYECTO EDUCATIVO DE CENTRO

PROGRAMACIONES  
DIDÁCTICAS

POAT

PAD

TOMA DE DECISIONES Y CONCRECIÓN  
DE MEDIDAS GENERALES

A NIVEL DE CENTRO

A NIVEL DE AULA

A NIVEL DE ALUMNO/A

- Agrupamientos flexibles
- Desdoblamientos
- Agrupación asignaturas ámbitos (EP/ESO)
- Refuerzo Lengua en lugar 2ª Lengua Extranjera (EP)
- Actividades en horario libre disposición (ESO)
- Oferta asignaturas libre configuración autonómica (ESO)
- Agrupación asignaturas opcionales (4º ESO)

- Programas preventivos
- Organización flexible espacios/tiempos/recursos
- Adecuación Programaciones Didácticas
- Metodologías que promueven la inclusión
- Actividades de Refuerzo/ Profundización
- Apoyo 2º profesor/a en el aula
- Seguimiento y acción tutorial

- Programa refuerzo aprendizajes no adquiridos
- Plan personalizado alumnado no promociona
- Programa refuerzo troncales (1º y 4º ESO)
- Programa para mejora del aprendizaje y rendimiento (PMAR)
- Permanencia

TODO EL ALUMNADO

**P.O.: ORGANIZACIÓN DE LA RESPUESTA EDUCATIVA**  
**P.S.: ATENCIÓN EDUCATIVA DIFERENTE A LA ORDINARIA**  
**Subproceso 4: MEDIDAS ESPECÍFICAS**

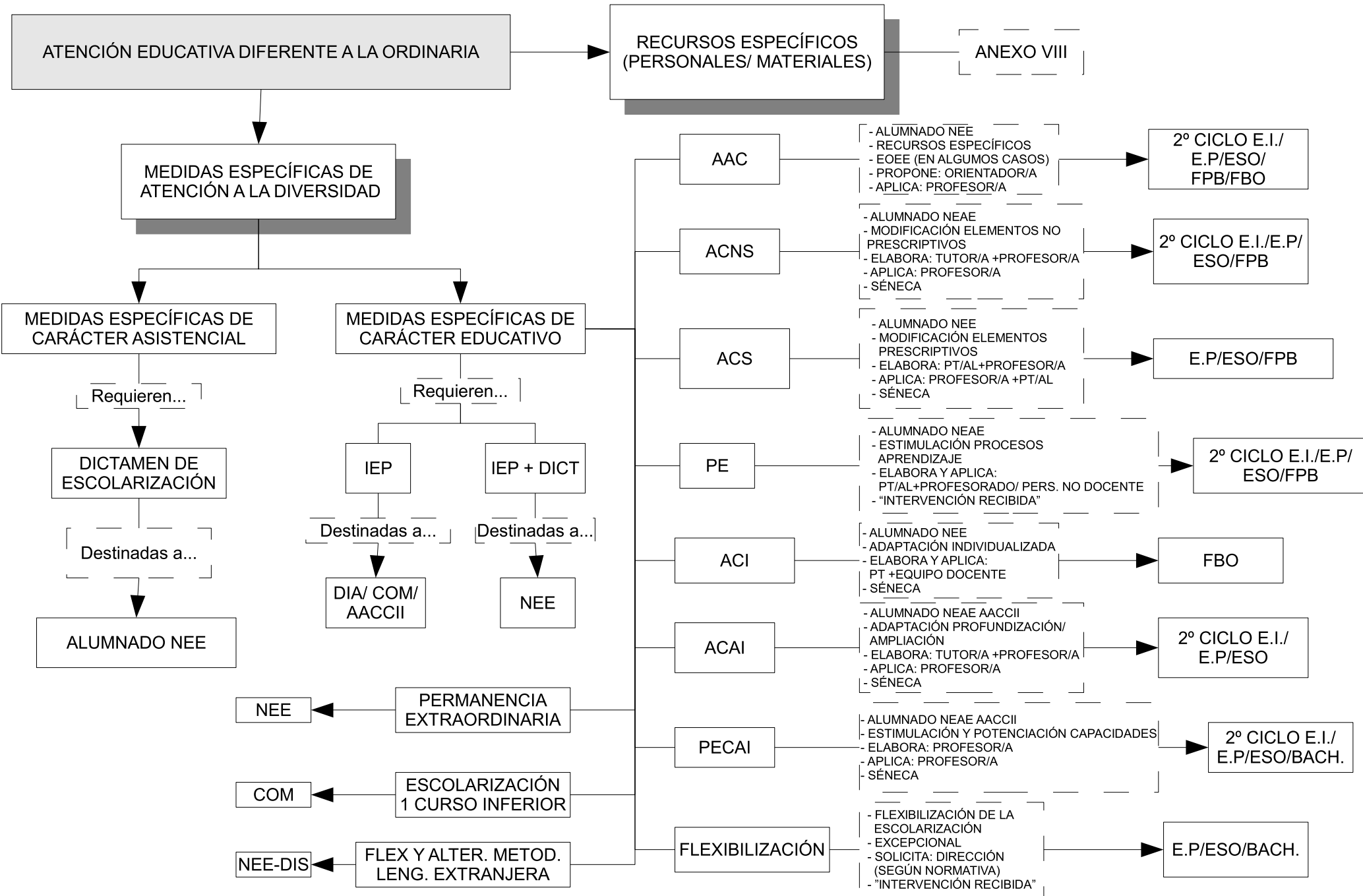

**P.O.: ORGANIZACIÓN DE LA RESPUESTA EDUCATIVA**  
**P.S.: ATENCIÓN EDUCATIVA DIFERENTE A LA ORDINARIA**  
**Subproceso 5: PLANIFICACIÓN**

