

# Boquerón o anchoa\* (*Engraulis encrasicolus*)

CÓDIGO FAO\*: **ANE**

## OTRAS DENOMINACIONES:

**INGLÉS** <sup>(a)</sup>: European anchovy

**FRANCÉS** <sup>(a)</sup>: Anchois

**ITALIANO** <sup>(b)</sup>: Acciuga

**PORTUGUÉS** <sup>(b)</sup>: Biqueirão

## NOMBRE COMERCIAL EN LAS DISTINTAS COMUNIDADES AUTÓNOMAS (solo si es distinto al nombre comercial del Estado)\*:

**Asturias**: Bocarte; **Baleares**: Aladroc; **Canarias**: Longoron / Anchoa; **Cataluña**: Seitó; **Valencia**: Seitó / Aladroc; **Galicia**: Bocarte; **País Vasco**: Antxoa / Bocarte.

\* Según la resolución anual de la Secretaría General de Pesca por la que se publica el listado de denominaciones comerciales de especies pesqueras y de acuicultura admitidas en España.

Otras denominaciones según:

(a) Lista ASFIS de especies para los fines de estadísticas de pesca de la FAO.

(b) Reglamentos comunitarios.

**DENOMINACIONES LOCALES POR LONJAS EN ANDALUCÍA\*\***: conocida en todo el litoral andaluz como **boquerón** o **anchoa**.

\*\* Según la publicación *Especies de Interés Pesquero en el Litoral de Andalucía* de la Consejería de Agricultura y Pesca de la Junta de Andalucía (2001).

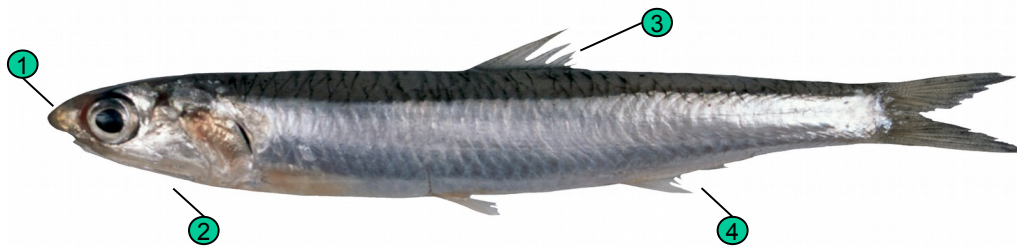

## CARACTERÍSTICAS MORFOLÓGICAS\*\*\*:

1. Mandíbula superior prominente.
2. Abertura bucal sobrepasando el borde posterior del ojo.
3. La aleta dorsal (mitad del cuerpo) tras la aleta pélvica.
4. La aleta anal presenta 20-26 radios blandos.

\*\*\* Según la publicación *Manual de identificación de especies pesqueras de interés comercial en Andalucía* de la Consejería de Agricultura y Pesca de la Junta de Andalucía (2004).

## TALLAS MÍNIMAS REGLAMENTARIAS\*\*\*\*:

### • BIOLÓGICA:

#### MEDITERRÁNEO:

- 9 cm (C, N) <sup>(1) (2)</sup>

- **COMERCIAL**: 8 g/Ud. ó 125 Ud./kg <sup>(4)</sup>

### ATLÁNTICO:

- 9 cm (Golfo Cádiz) (C, N) <sup>(1) (2)</sup>
- 12 cm o 90 peces por kg (Resto de zonas) (C) <sup>(1)</sup>
- 12 cm (Resto de zonas) (N) <sup>(3)</sup>

## \*\*\*\*NORMATIVA DE APLICACIÓN:

(1) Reglamento (UE) 2019/1241 del Parlamento Europeo y del Consejo de 20 de junio de 2019 sobre la conservación de los recursos pesqueros y la protección de los ecosistemas marinos con medidas técnicas (DO L 198, 25.7.2019).

(2) Orden AAA/1406/2016, de 18 de agosto, por la que se establece un Plan de gestión para los buques de los censos del Caladero Nacional del Golfo de Cádiz (BOE 206, 26.8.2016). Modificada por la Orden APM/664/2017 (BOE 166, 13.7.2017) y por la Orden APM/453/2018 (BOE 108, 4.5.2018).

(3) R.D. 560/1995, de 7 de abril, por el que establece las tallas mínimas de determinadas especies pesqueras (BOE 84, 08-04-95); modificado por RD 1615/2005, de 30 de diciembre (BOE 16, 19-01-06).

(4) Reglamento (CE) n.º 2406/1996 del Consejo, de 26 de noviembre de 1996, por el que se establecen normas comunes de comercialización de determinados productos pesqueros (DOCE L 334, 23.12.96).

FAMILIA: ENGRAULIDAE

ORDEN: CLUPEIFORMES

PECES FTPE11