

**CENTRO ANDALUZ DE
MEDICINA DEL DEPORTE**

ESTADISTICAS ASISTENCIALES
AÑO 2017

Informe generado el 22 de Junio de 2018



1. DATOS DE DEPORTISTAS ATENDIDOS

1. a) Datos globales de deportistas atendidos en el año 2017

Sede	Numero deportistas
ALMERIA	287
CADIZ	643
CORDOBA	658
GRANADA	500
HUELVA	448
JAEN	372
MALAGA	869
SEVILLA	1 339
TOTAL CAMD:	5 116

Deportistas atendidos por sedes del CAMD

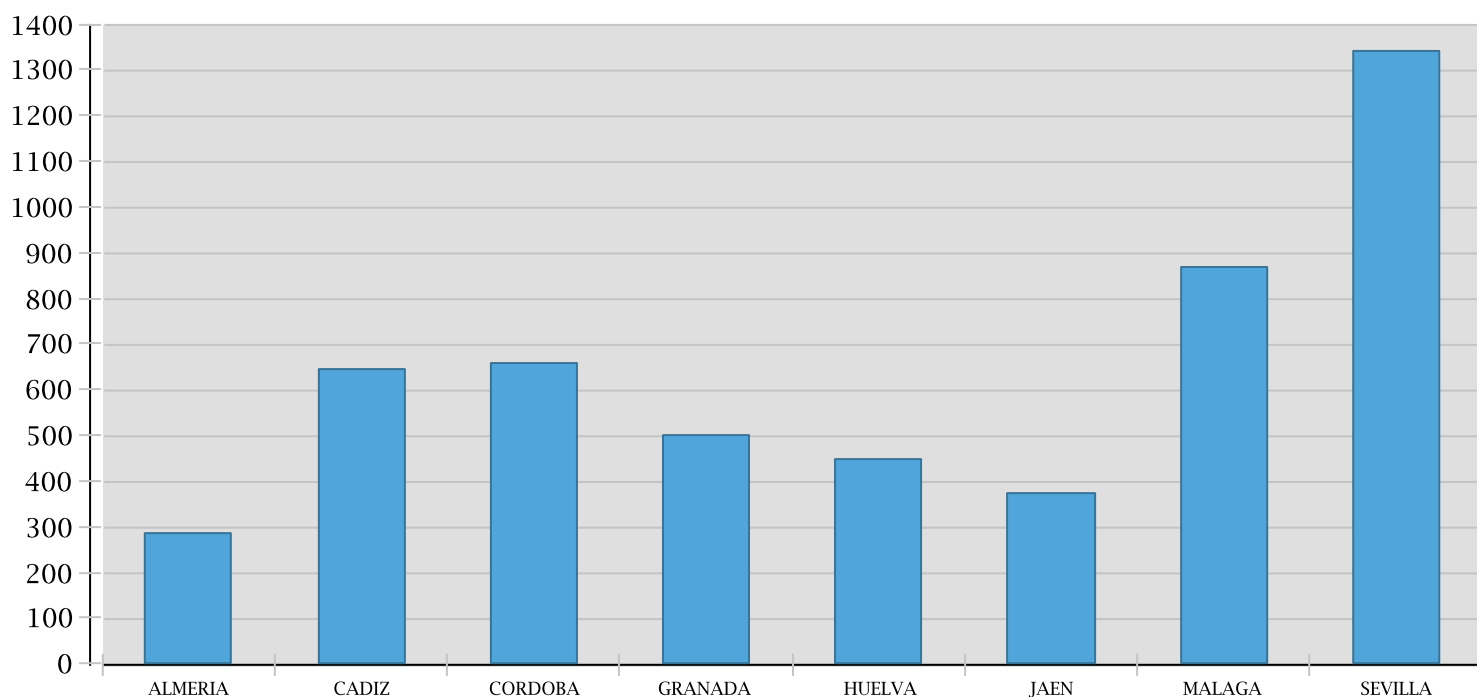

1. b) Desglose de deportistas atendidos por sexo

Sede	Hombre	Mujer	Total
ALMERIA	214	73	287
CADIZ	512	131	643
CORDOBA	493	165	658
GRANADA	304	196	500
HUELVA	291	157	448
JAEN	314	58	372
MALAGA	636	233	869
SEVILLA	989	350	1 339
TOTAL CAMD:	3 753	1 363	5 116

Deportistas atendidos por sexo

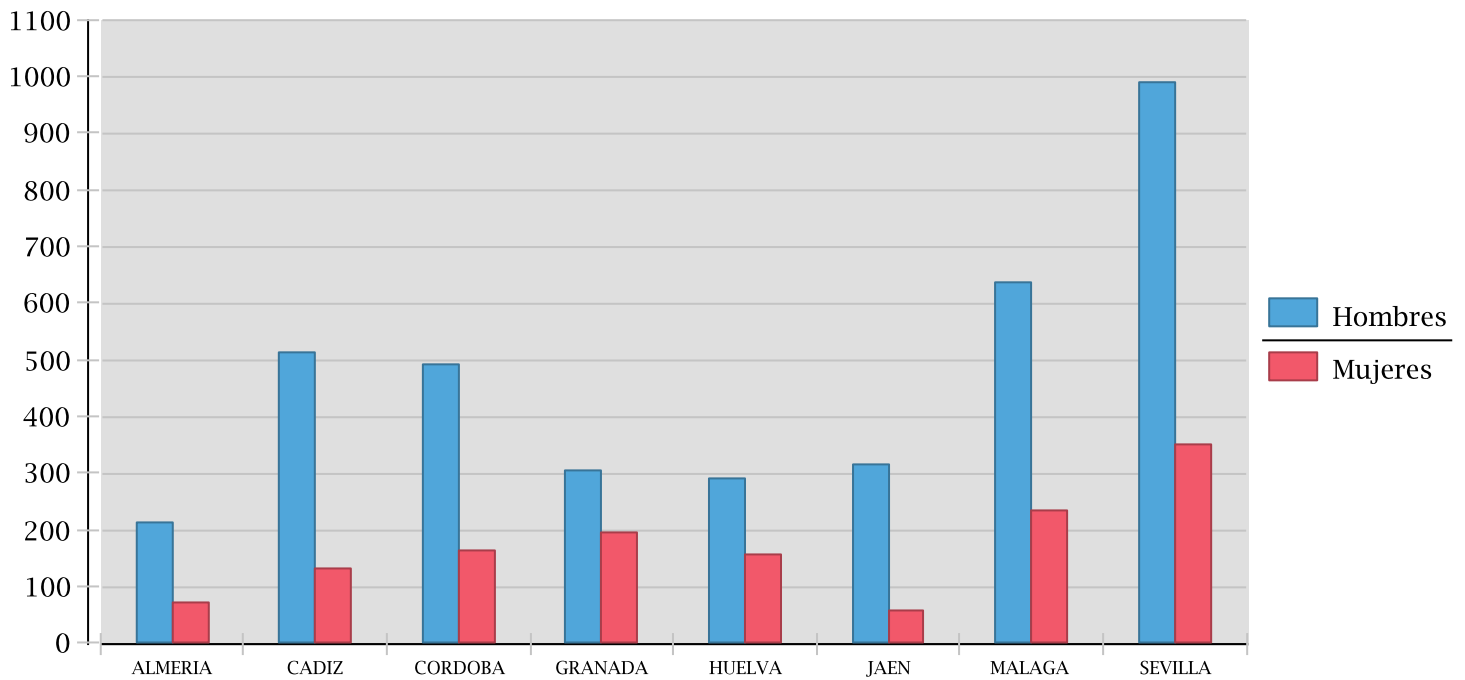

1. c) Desglose de deportistas atendidos por tramos de edades

Sede	<10	11-15	16-20	21-25	26-30	31-35	36-40	41-45	46-50	51-55	56-60	>61	Sin edad	Total
ALMERIA	29	81	34	30	41	17	16	20	10	3	2	4	0	287
CADIZ	14	66	73	74	55	62	87	84	57	26	16	29	0	643
CORDOBA	2	174	91	58	57	56	70	71	42	26	7	4	0	658
GRANADA	37	142	80	53	13	26	43	43	33	17	10	3	0	500
HUELVA	12	80	96	72	33	35	50	29	20	10	5	5	1	448
JAEN	2	24	36	27	33	45	64	50	46	22	17	6	0	372
MALAGA	16	129	148	76	59	84	121	107	74	34	14	7	0	869
SEVILLA	18	159	274	155	93	115	147	158	110	53	34	21	2	1 339
TOTAL CAMD:	130	855	832	545	384	440	598	562	392	191	105	79	3	5 116

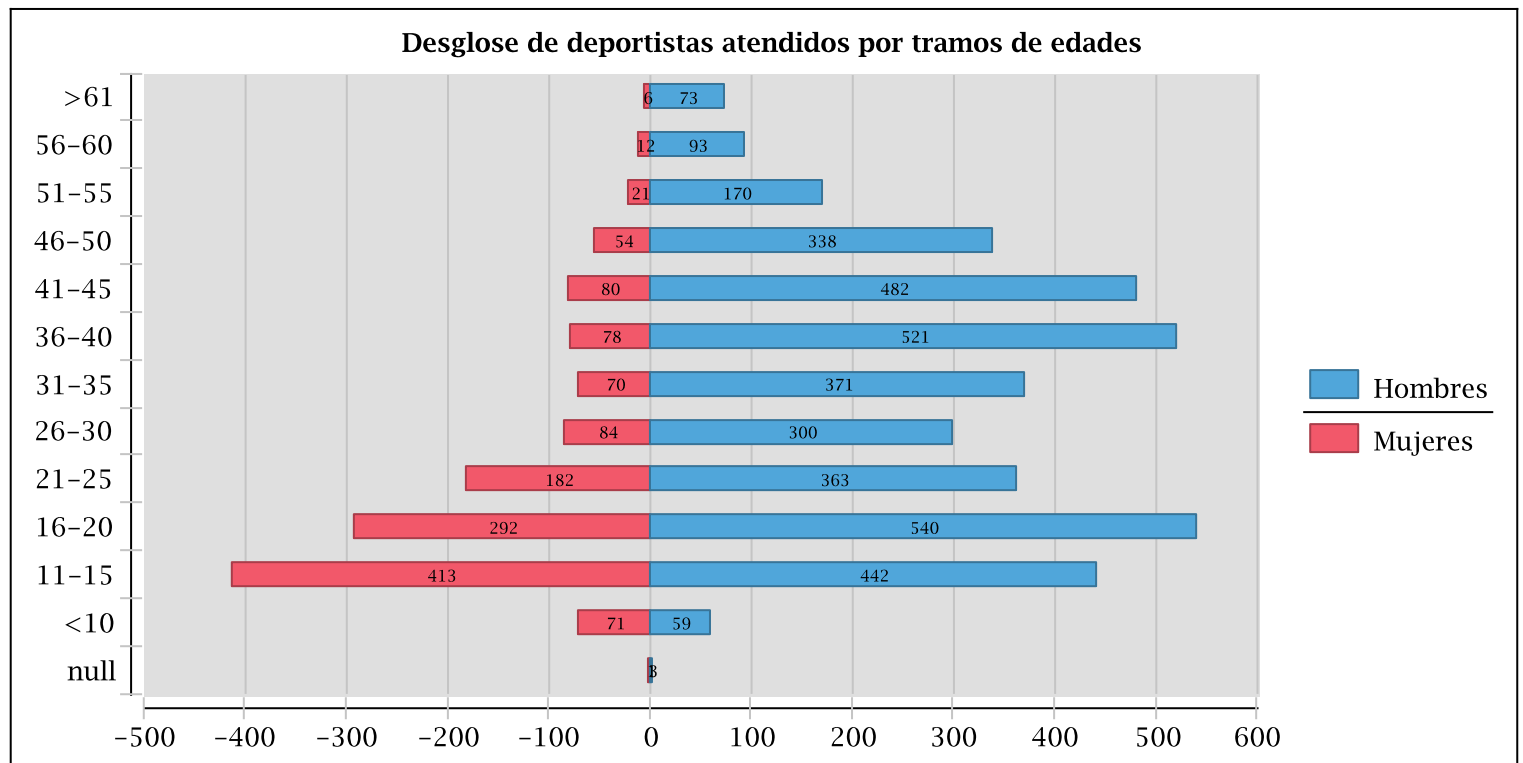

1. d) Desglose de deportistas atendidos por programas

	ALTO RENDIMIENTO	PROGRAMA DE TECNIFICACIÓN (CTD + SELECCIONES)	PROGRAMA ESTRELLA	NO FEDERADO	PROGRAMA FEDERADO	FUNDACIÓN ANDALUCÍA OLÍMPICA	PROGRAMA DE INVESTIGACIÓN	DESCONOCIDO	SIN PROGRAMA	RENDIMIENTO DE BASE	TOTAL
SEVILLA	239	35	78	214	698	0	60	3	7	5	1 339
ALMERIA	11	1	55	16	194	0	0	2	5	3	287
CORDOBA	18	8	4	59	566	1	0	0	2	0	658
GRANADA	14	13	82	34	309	0	37	0	9	2	500
HUELVA	54	33	57	33	235	0	0	0	5	31	448
JAEN	9	0	42	36	278	0	0	0	6	1	372
MALAGA	70	47	113	116	502	0	3	0	6	12	869
CADIZ	43	13	32	67	443	0	24	2	5	14	643
TOTAL CAMD	458	150	463	575	3 225	1	124	7	45	68	5 116

Deportistas atendidos por programas

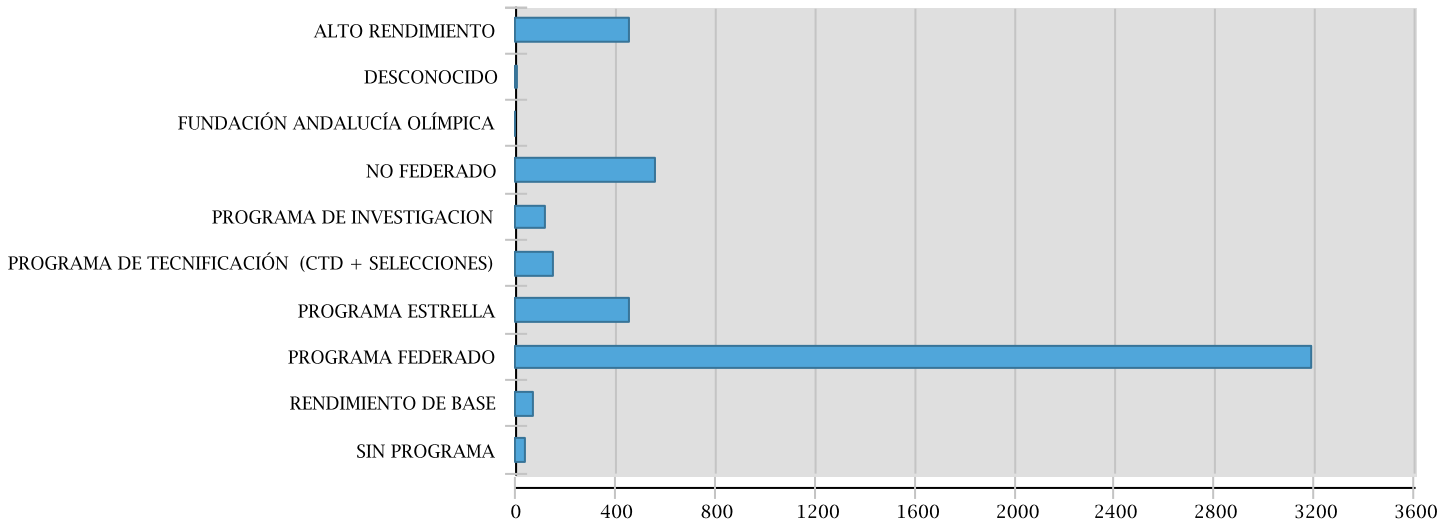

1. e) Desglose de deportistas atendidos por federaciones

<u>FEDERACION</u>	<u>DEPORTISTAS</u>
FEDERACION ANDALUZA DE CICLISMO	717
NO FEDERADO	635
FEDERACION ANDALUZA DE MONTAÑISMO	577
FEDERACION ANDALUZA DE ATLETISMO	565
FEDERACION ANDALUZA DE FUTBOL	500
FEDERACION ANDALUZA DE BALONCESTO	350
FEDERACION ANDALUZA DE TRIATLON Y PENTATLON MODERNO	303
FEDERACION ANDALUZA DE NATACION	284
FEDERACION ANDALUZA DE BALONMANO	150
FEDERACION ANDALUZA DE VOLEIBOL	149



1. f) Comparativa anual de deportistas atendidos

Sede	2014		2015		2016		2017	
	Hombre	Mujer	Hombre	Mujer	Hombre	Mujer	Hombre	Mujer
ALMERIA	391	262	292	114	251	80	214	73
CADIZ	658	160	610	214	534	182	512	131
CORDOBA	639	186	619	189	629	108	493	165
GRANADA	248	125	322	182	349	108	304	196
HUELVA	323	123	337	172	383	162	291	157
JAEN	298	65	328	69	339	77	314	58
MALAGA	638	202	693	232	694	224	636	233
SEVILLA	884	293	914	379	975	397	989	350
TOTAL CAMD:	4 079	1 416	4 115	1 551	4 154	1 338	3 753	1 363

Deportistas atendidos en los ultimos 4 años

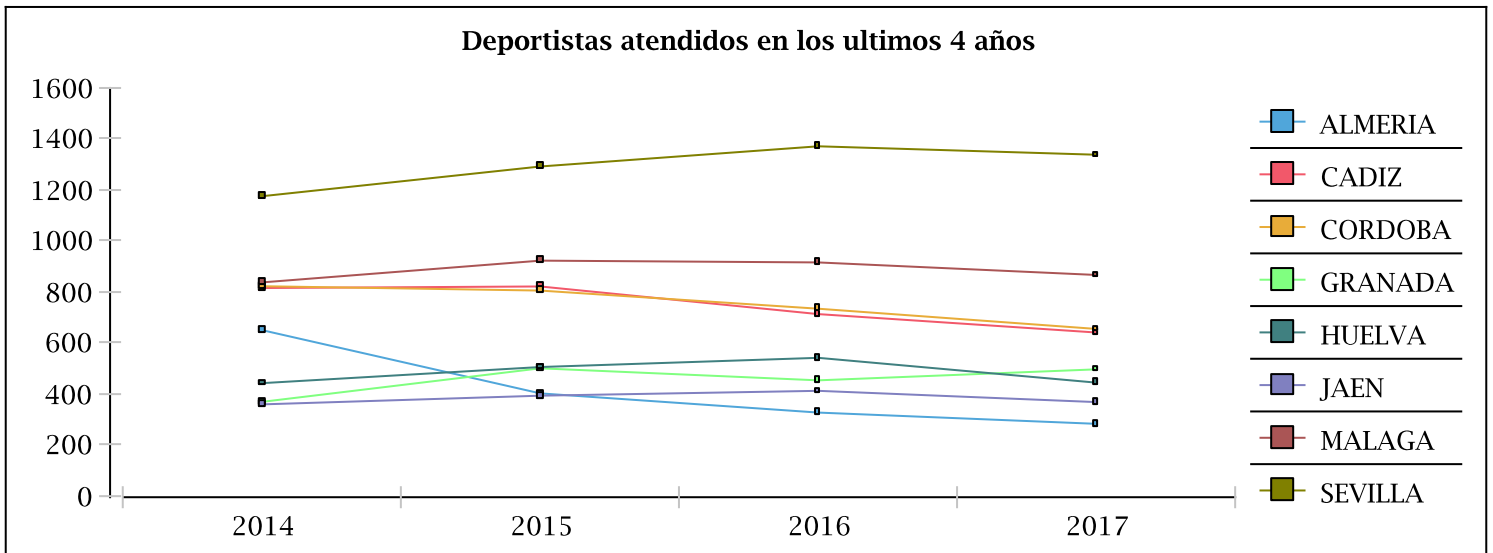

2. DATOS DE VISITAS POR SEDES DEL CENTRO

2. a) Datos globales del año

Sede	Visitas año 2017
ALMERIA	310
CADIZ	902
CORDOBA	867
GRANADA	519
HUELVA	905
JAEN	446
MALAGA	1 494
SEVILLA	3 245
TOTAL CAMD:	8 688

Visitas por sedes del CAMD

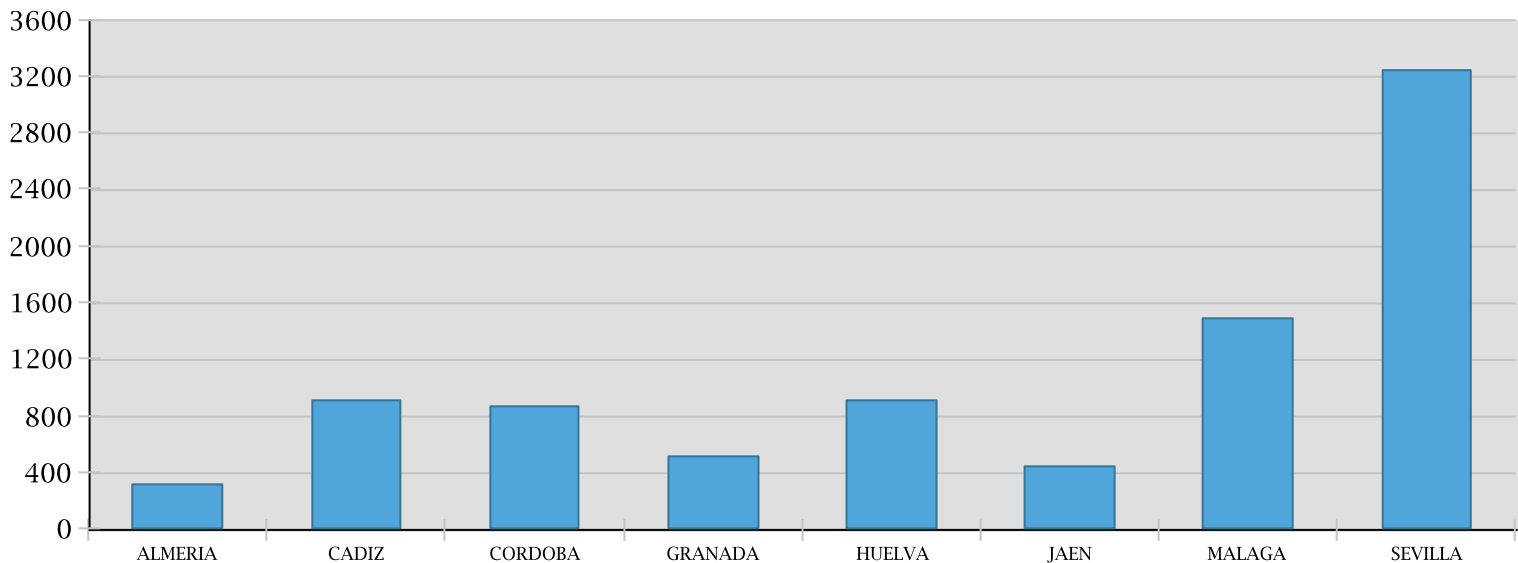

Nota: se computa una visita cada vez que un deportista acude al Centro en días distintos



2. b) Desglose por meses

Sede	Enero	Febrero	Marzo	Abril	Mayo	Junio	Julio	Agosto	Septiembre	Octubre	Noviembre	Diciembre	Total
ALMERIA	10	8	15	1	4	3	18	0	107	72	38	34	310
CADIZ	72	66	83	51	92	57	94	80	71	87	105	44	902
CORDOBA	70	63	108	94	91	90	74	12	80	50	86	49	867
GRANADA	50	62	78	45	48	9	18	33	58	43	58	17	519
HUELVA	52	101	138	69	53	44	57	8	88	112	139	44	905
JAEN	48	30	71	43	32	44	36	31	18	37	33	23	446
MALAGA	157	159	203	140	184	157	73	74	68	104	106	69	1 494
SEVILLA	258	256	434	291	243	353	153	112	256	330	370	189	3 245
TOTAL CAMD:	717	745	1 130	734	747	757	523	350	746	835	935	469	8 688

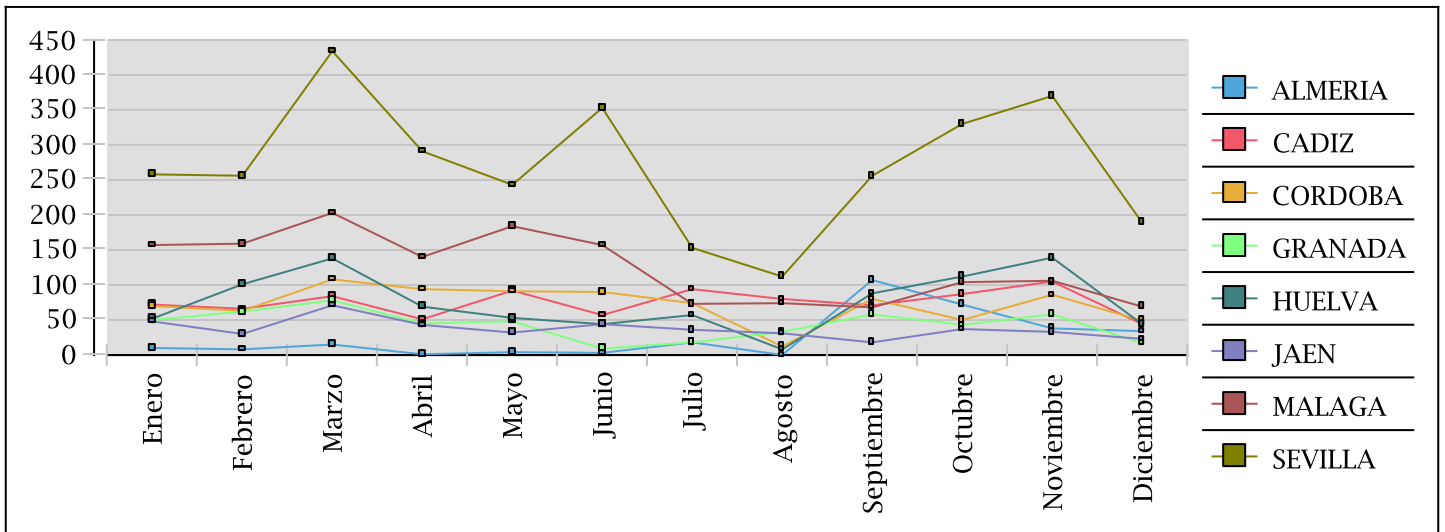

Nota: se computa una visita cada vez que un deportista acude al Centro en di as distintos



2. c) Comparativa anual de visitas

Sede	2014		2015		2016		2017	
	Hombre	Mujer	Hombre	Mujer	Hombre	Mujer	Hombre	Mujer
ALMERIA	411	276	295	129	275	97	229	81
CADIZ	781	187	736	246	644	215	745	157
CORDOBA	689	199	768	198	848	121	675	192
GRANADA	309	154	361	210	414	138	317	202
HUELVA	578	260	615	350	676	303	544	361
JAEN	327	67	373	84	366	102	382	64
MALAGA	1 256	653	1 292	819	1 311	876	964	530
SEVILLA	2 482	918	2 569	1 170	2 806	1 445	2 127	1 118
TOTAL CAMD:	6 833	2 714	7 009	3 206	7 340	3 297	5 983	2 705

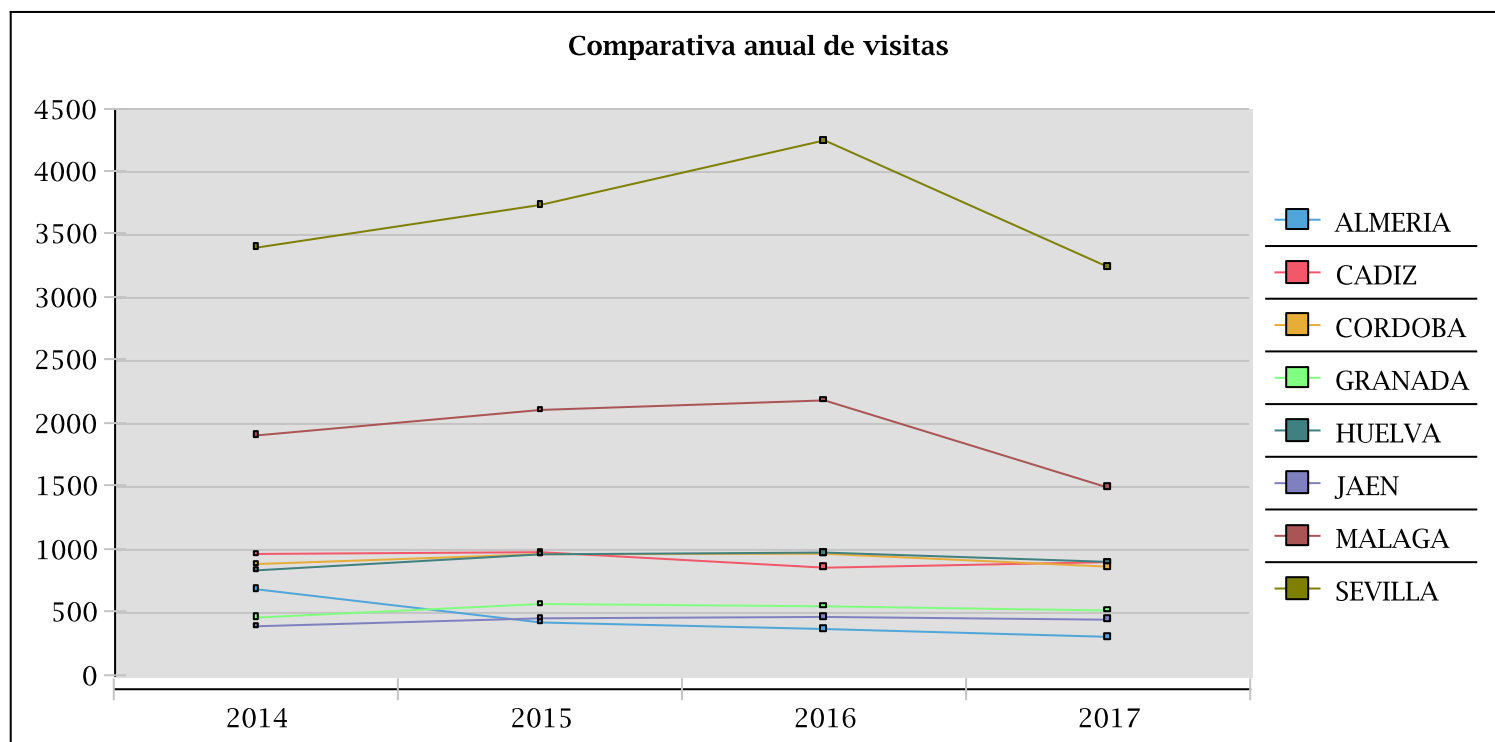

3. CONSULTAS SEGUN LOS DISTINTOS SERVICIOS ASISTENCIALES

	NUTRICION	BIOMECANICA	RECUPERACION FUNCIONAL	MEDICINA INTERNA Y CARDIOLOGIA	PSICOLOGIA DEL DEPORTE	COMPOSICION CORPORAL	FISIOLOGIA DEL ESFUERZO	APARATO LOCOMOTOR	TOTAL
SEVILLA	316	16	350	1 088	184	484	541	499	3 478
ALMERIA	0	0	0	261	0	34	51	8	354
CORDOBA	0	0	0	635	0	623	471	7	1 736
GRANADA	1	0	0	482	0	1	5	25	514
HUELVA	8	0	53	288	0	14	261	427	1 051
JAEN	6	0	0	350	0	47	119	10	532
MALAGA	14	0	373	866	0	256	437	231	2 177
CADIZ	5	0	0	665	0	197	450	215	1 532
TOTAL CAMD	350	16	776	4 635	184	1 656	2 335	1 422	11 374

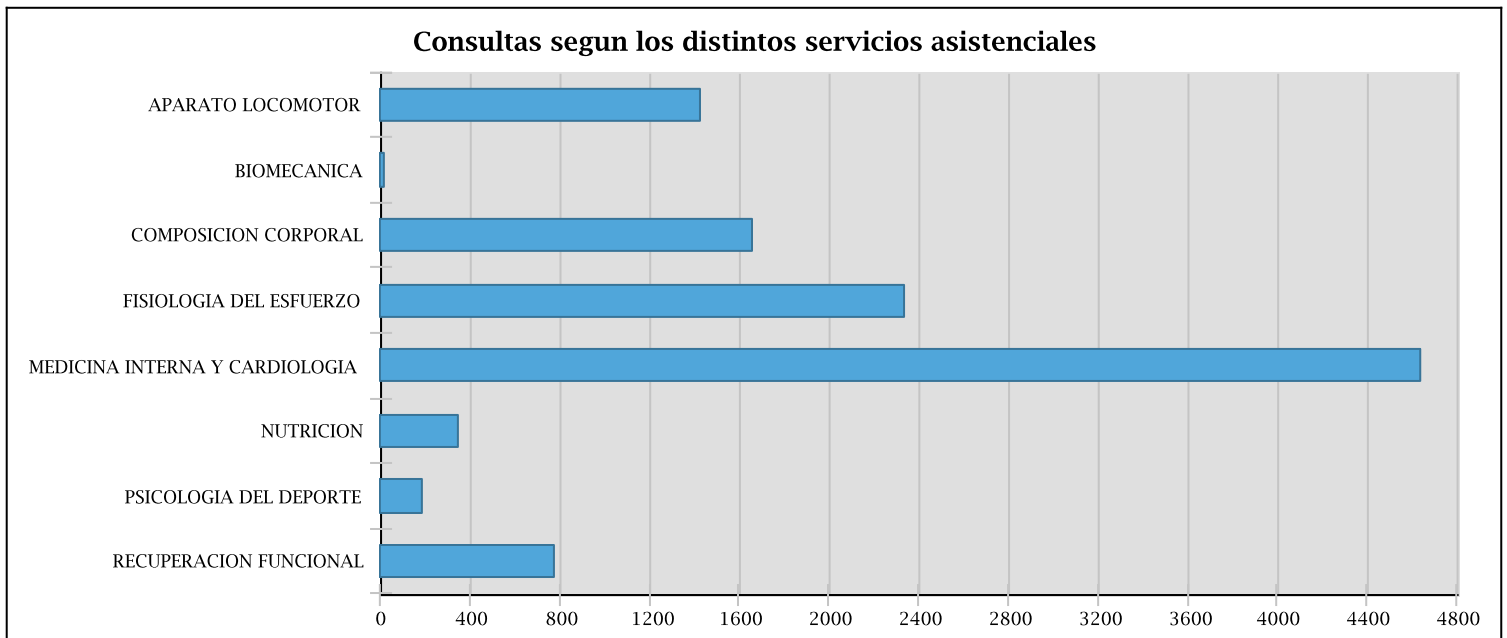

Nota: cada consulta se computa cuando el deportista es atendido en cada uno de los servicios, independientemente de si lo es en una misma visita o en visitas distintas. Por ello, el numero de consultas es mayor al de deportistas y de visitas.

