

# Salmonete de roca\* (*Mullus surmuletus*)

CÓDIGO FAO\*: **MUR**

## OTRAS DENOMINACIONES:

**INGLÉS** <sup>(a)</sup>: Surmullet

**FRANCÉS** <sup>(a)</sup>: Rouget de roche

**ITALIANO** <sup>(b)</sup>: Triglia di scoglio / Triglia rossa / Trija / Triola / Treggia di rocca / Barbon de nassa.

**PORTUGUÉS** <sup>(b)</sup>: Salmonete legítimo / Salmonete vermelho

## NOMBRE COMERCIAL EN LAS DISTINTAS COMUNIDADES AUTÓNOMAS (solo si es distinto al nombre comercial del Estado)\*:

**Baleares**: Moll de roca; **Canarias**: Salmonete; **Cataluña**: Moll de roca; **Valencia**: Moll de roca; **Galicia**: Salmonete de rocha; **Murcia**: Salmonete.

\* Según la resolución anual de la Secretaría General de Pesca, por la que se publica el listado de denominaciones comerciales de especies pesqueras y de acuicultura admitidas en España.

Otras denominaciones según:

(a) Lista ASFIS de especies para los fines de estadísticas de pesca de la FAO.

(b) Fishbase.

**DENOMINACIONES LOCALES POR LONJAS EN ANDALUCÍA\*\***: Esta especie es conocida como **salmonete** en todo el litoral andaluz, aunque en la costa almeriense se diferencia el **salmonete de roca** y el **salmonete de argué** que es aquel que se pesca en zonas mixtas de arena y roca. En el litoral gaditano también se la denomina **salmonete de la buena casta** y **salmonete rayao** o de **piera**.

\*\* Según la publicación *Especies de Interés Pesquero en el Litoral de Andalucía* de la Consejería de Agricultura y Pesca de la Junta de Andalucía (2001).

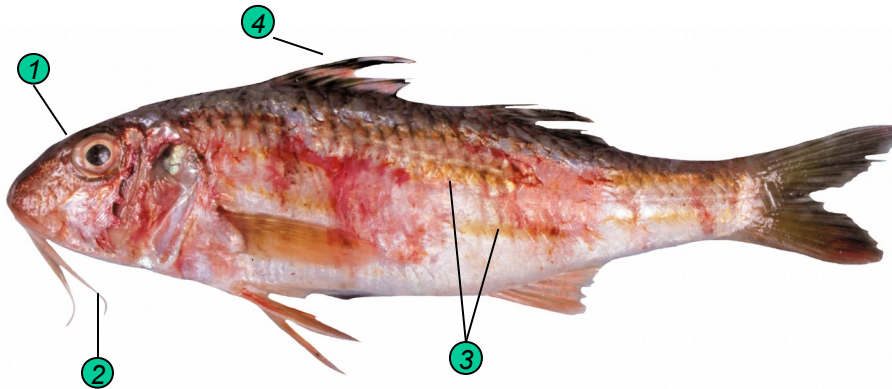

## CARACTERÍSTICAS MORFOLÓGICAS\*\*\*:

1. Perfil de la cabeza ligeramente oblicuo.
2. Barbillones sobrepasan el origen de las aletas pélvicas.
3. Líneas amarillentas en los flancos (en individuos recién pescados).
4. Primera dorsal marcada por bandas amarillentas o pardas.

\*\*\* Según la publicación *Manual de identificación de especies pesqueras de interés comercial en Andalucía* de la Consejería de Agricultura y Pesca de la Junta de Andalucía (2004).

## TALLAS MÍNIMAS REGLAMENTARIAS\*\*\*\*:

### • BIOLÓGICA:

**MEDITERRÁNEO:**

• **11 cm (C, N)** <sup>(1) (2)</sup>

**ATLÁNTICO:**

• **15 cm (N)** <sup>(2)</sup>

• **COMERCIAL:** 18 g/Ud. <sup>(3)</sup> (Mediterráneo)

40 g/Ud. <sup>(3)</sup> (Atlántico)

### \*\*\*\*NORMATIVA DE APLICACIÓN:

(1) Reglamento (UE) 2019/1241 del Parlamento Europeo y del Consejo de 20 de junio de 2019 sobre la conservación de los recursos pesqueros y la protección de los ecosistemas marinos con medidas técnicas (DO L 198, 25.7.2019).

(2) R.D. 560/1995, de 7 de abril, por el que establece las tallas mínimas de determinadas especies pesqueras (BOE nº 84, 08-04-95); modificado por R.D. 1615/2005, de 30 de diciembre (BOE 16, 19-01-06).

(3) Reglamento (CE) n.º 2406/1996 del Consejo, de 26 de noviembre de 1996, por el que se establecen normas comunes de comercialización de determinados productos pesqueros (DOCE L334, 23-12-96)\*.

FAMILIA: MULLIDAE

ORDEN: PERCIFORMES

PECES FTPE50