

# Tramitación convocatoria 2017 ayudas Fomento de la Rehabilitación Edificatoria (FRE)

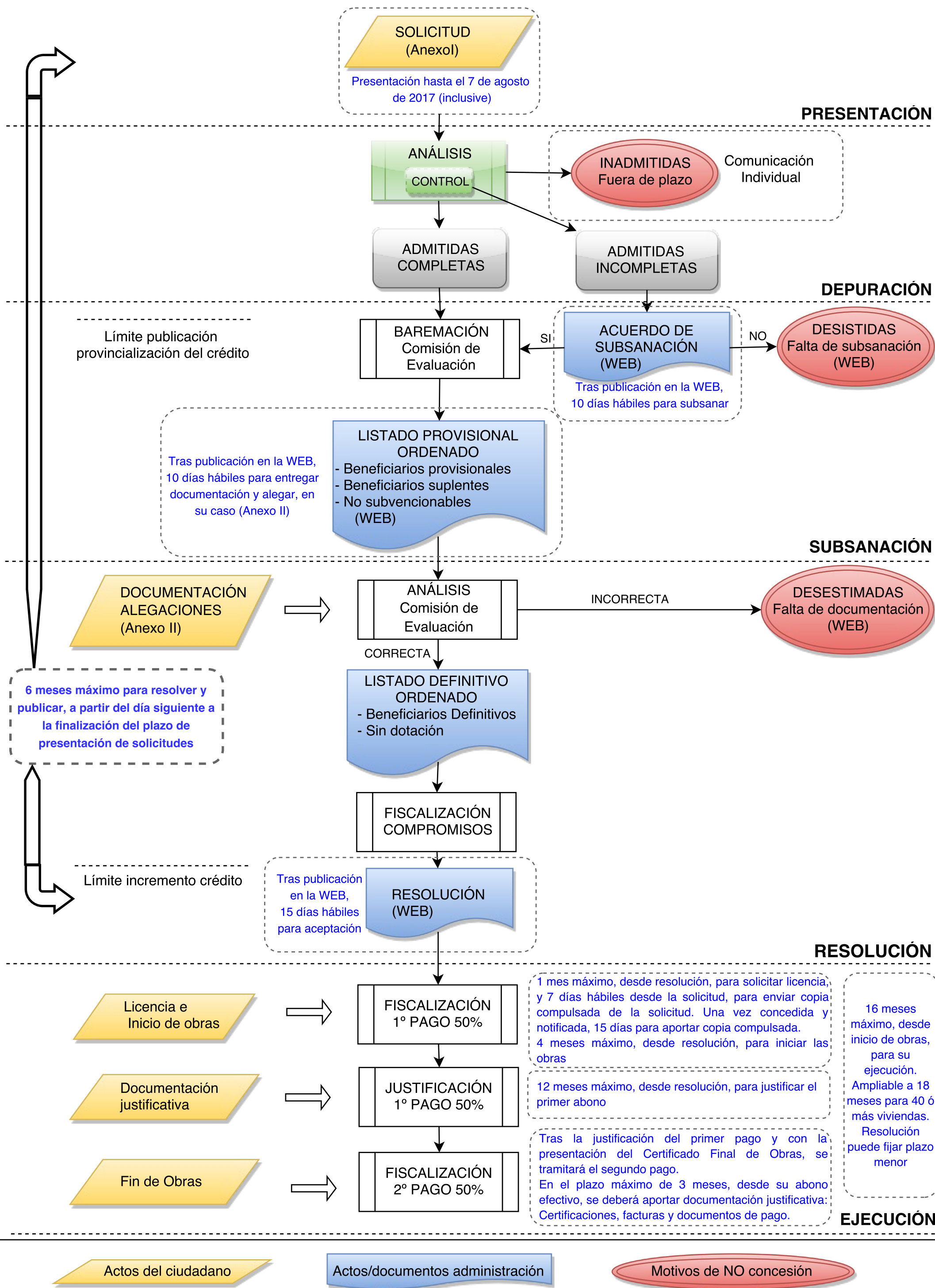

**SOLICITUD (Anexo I)**  
Presentación hasta el 7 de agosto de 2017 (inclusive)

**ANÁLISIS CONTROL**

**INADMITIDAS Fuera de plazo**  
Comunicación Individual

**ADMITIDAS COMPLETAS**

**ADMITIDAS INCOMPLETAS**

Límite publicación provincialización del crédito

**BAREMACIÓN Comisión de Evaluación**

**ACUERDO DE SUBSANACIÓN (WEB)**  
Tras publicación en la WEB, 10 días hábiles para subsanar

**DESISTIDAS Falta de subsanación (WEB)**

**LISTADO PROVISIONAL ORDENADO**  
- Beneficiarios provisionales  
- Beneficiarios suplentes  
- No subvencionables (WEB)  
Tras publicación en la WEB, 10 días hábiles para entregar documentación y alegar, en su caso (Anexo II)

**DOCUMENTACIÓN ALEGACIONES (Anexo II)**

**ANÁLISIS Comisión de Evaluación**

INCORRECTA

**DESESTIMADAS Falta de documentación (WEB)**

CORRECTA

**LISTADO DEFINITIVO ORDENADO**  
- Beneficiarios Definitivos  
- Sin dotación

**FISCALIZACIÓN COMPROMISOS**

6 meses máximo para resolver y publicar, a partir del día siguiente a la finalización del plazo de presentación de solicitudes

Límite incremento crédito

**RESOLUCIÓN (WEB)**  
Tras publicación en la WEB, 15 días hábiles para aceptación

**RESOLUCIÓN**

**Licencia e Inicio de obras**

**FISCALIZACIÓN 1º PAGO 50%**

1 mes máximo, desde resolución, para solicitar licencia, y 7 días hábiles desde la solicitud, para enviar copia compulsada de la solicitud. Una vez concedida y notificada, 15 días para aportar copia compulsada. 4 meses máximo, desde resolución, para iniciar las obras

16 meses máximo, desde inicio de obras, para su ejecución. Ampliable a 18 meses para 40 ó más viviendas. Resolución puede fijar plazo menor

**Documentación justificativa**

**JUSTIFICACIÓN 1º PAGO 50%**

12 meses máximo, desde resolución, para justificar el primer abono

**Fin de Obras**

**FISCALIZACIÓN 2º PAGO 50%**

Tras la justificación del primer pago y con la presentación del Certificado Final de Obras, se tramitará el segundo pago. En el plazo máximo de 3 meses, desde su abono efectivo, se deberá aportar documentación justificativa: Certificaciones, facturas y documentos de pago.

**EJECUCIÓN**

Actos del ciudadano

Actos/documentos administración

Motivos de NO concesión