

Cañaílla* (*Bolinus brandaris*)

CÓDIGO FAO*: **BOY**

OTRAS DENOMINACIONES:

INGLÉS ^(a): Banded murex

FRANCÉS ^(a): Murex tubercule

ITALIANO ^(b): Murice spinoso

PORTUGUÉS ^(c): Canilha

NOMBRE COMERCIAL EN LAS DISTINTAS COMUNIDADES AUTÓNOMAS (solo si es distinto al nombre comercial del Estado)*:

Baleares: Corn Amb Pues; **Cataluña**: Cargol de punxes; **Valencia**: Cargol de punxes; **Galicia**: Cornecho espinoso;

* Según la resolución anual de la Secretaría General de Pesca por la que se publica el listado de denominaciones comerciales de especies pesqueras y de acuicultura admitidas en España.

Otras denominaciones según:

(a) Lista ASFIS de especies para los fines de estadísticas de pesca de la FAO.

(b) Seabase.org

(c) Reglamentación nacional.

DENOMINACIONES LOCALES POR LONJAS EN ANDALUCÍA**: conocida como **cañaílla** en todo el litoral andaluz, excepto en Málaga donde se la conoce como **búsano** o **busano**. En la Bahía de Cádiz para distinguirla de las caracolas que ocasionalmente se venden como cañaílla recibe los nombres de **cañaílla fina** y **cañaílla de pico**.

** Según la publicación *Especies de Interés Pesquero en el Litoral de Andalucía* de la Consejería de Agricultura y Pesca de la Junta de Andalucía (2001).

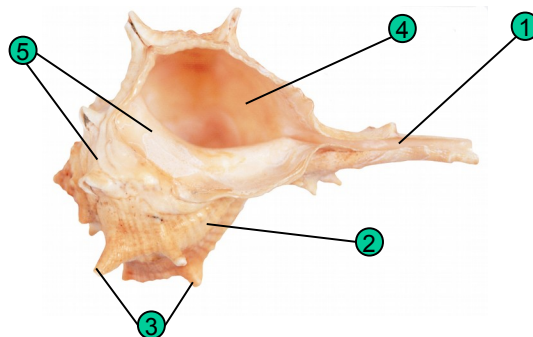

CARACTERÍSTICAS MORFOLÓGICAS***:

1. Concha fusiforme con canal sifonal largo y recto que puede llegar a ocupar la mitad de la longitud total de la misma.
2. Muestra espiras dispuestas en hilera formando 6-7 vueltas, siendo la última más ancha.
3. Las costillas radiales de las últimas espiras poseen 2 púas.
4. La abertura es oval. El borde exterior de la abertura está finamente dentado.
5. Coloración de la concha blanco-amarillenta o parda, con la abertura de color amarillo-anaranjado.

*** Según la publicación *Manual de identificación de especies pesqueras de interés comercial en Andalucía* de la Consejería de Agricultura y Pesca de la Junta de Andalucía (2004).

TALLAS MÍNIMAS REGLAMENTARIAS****:

• BIOLÓGICA:

MEDITERRÁNEO:

• **70 mm** (Desde el ápice al extremo del canal sifonal) **o 25 mm** (Anchura de la concha sin tener en cuenta las púas) **(A)** ⁽¹⁾

ATLÁNTICO:

• **70 mm** (Desde el ápice al extremo del canal sifonal) **o 25 mm** (Anchura de la concha sin tener en cuenta las púas) **(A)** ⁽¹⁾

• **COMERCIAL**: No regulada.

****NORMATIVA DE APLICACIÓN:

(1) Orden de 22 de febrero de 2018, por la que se establecen las tallas mínimas de captura y épocas de veda para los moluscos bivalvos y gasterópodos de la Comunidad Autónoma de Andalucía (BOJA 41, 27.02.18).

FAMILIA: MURICIDAE

ORDEN: CAENOGASTROPODA

MOLUSCOS BIVALVOS FTMG3