



# ATLAS DEL CASTAÑO ECOLÓGICO DE ANDALUCÍA

PRODUCCIÓN  
ECOLÓGICA  
DE ANDALUCÍA

4 de octubre de 2019

# 1. ESTADÍSTICAS DEL CASTAÑO ECOLÓGICO EN ANDALUCÍA

## 1.1. Distribución provincial de la superficie de castaño ecológico y no ecológico

| Superficie (ha) – Porcentaje (%)                        | Almería | Cádiz  | Córdoba | Granada | Huelva   | Jaén | Málaga   | Sevilla | Andalucía |
|---|---------|--------|---------|---------|----------|------|----------|---------|-----------|
| Personas operadoras ecológicas (1)                      | 1       | 0      | 0       | 29      | 154      | 0    | 102      | 7       | 293       |
| Superficie eco en ha (1)                                | 0,00    | 0,00   | 0,00    | 57,15   | 1.767,44 | 0,00 | 646,73   | 44,90   | 2.516,22  |
| Superficie no eco en ha (calculado a partir de 1 y 2)   | 69,00   | 357,00 | 0,00    | 107,85  | 3.261,56 | 5,00 | 2.467,27 | 72,10   | 6.339,78  |
| Superficie eco y no eco en ha (2)                       | 69,00   | 357,00 | 0,00    | 165,00  | 5.029,00 | 5,00 | 3.114,00 | 117,00  | 8.856,00  |
| Porcentaje superficie eco (calculado a partir de 1 y 2) | 0,00    | 0,00   | 0,00    | 34,64   | 35,14    | 0,00 | 20,77    | 38,38   | 28,41     |

(1) SIPEA a 31/12/2018

(2) Avance se superficies y producciones para 2018: <https://juntadeandalucia.es/organismos/agriculturaganaderiapescaydesarrollosostenible/consejeria/sobre-consejeria/estadisticas/paginas/agrarias-superficies-producciones.html>

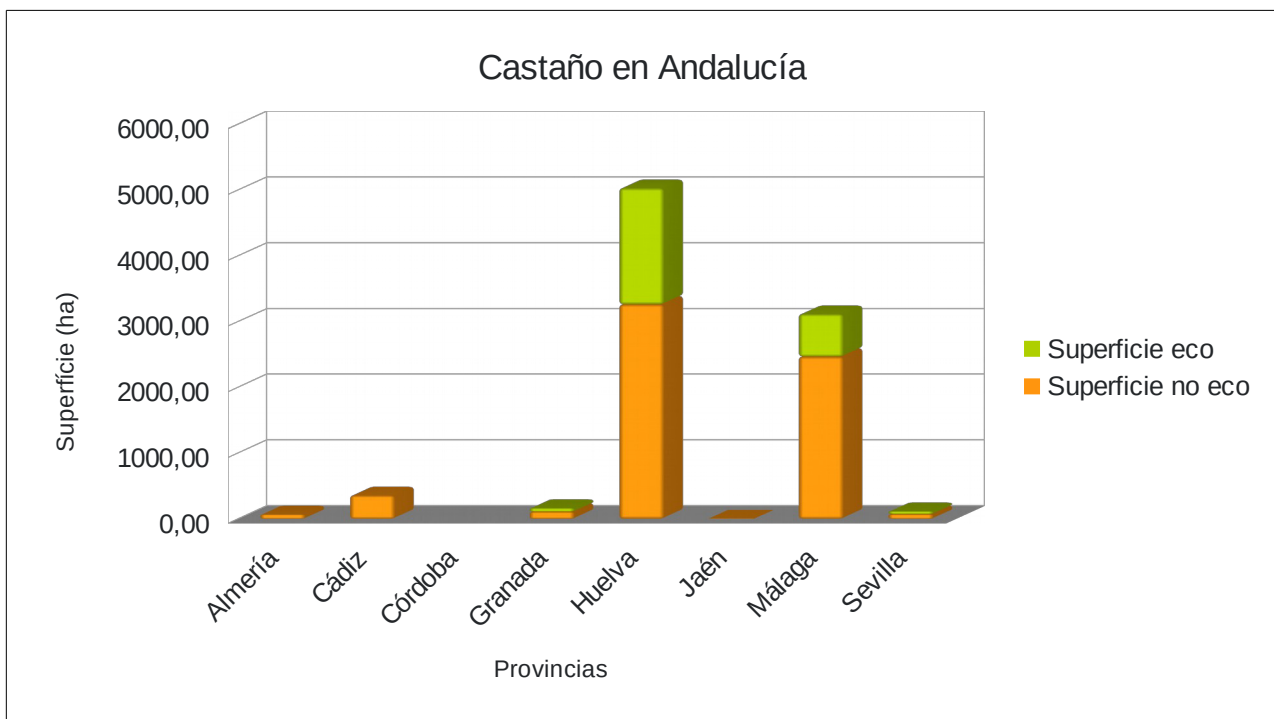

## 1.2. Distribución por municipios de la superficie de castaño ecológico

| Provincia  | Municipio              | Personas operadoras | Superficie (ha) |
|------------|------------------------|---------------------|-----------------|
| Almería    | Bayárcal               | 1                   | 0               |
|            | Albondón               | 1                   | 0,21            |
| Granada    | Alhama de Granada      | 2                   | 15,98           |
|            | Alpujarra de la Sierra | 1                   | 0,86            |
|            | Busquístar             | 2                   | 4,62            |
|            | Capileira              | 1                   | 0               |
|            | Dólar                  | 1                   | 0,02            |
|            | Guajares, Los          | 1                   | 0               |
|            | Güejar Sierra          | 5                   | 1,61            |
|            | Monachil               | 1                   | 0               |
|            | Nevada                 | 4                   | 5,28            |
|            | Pampaneira             | 1                   | 0,45            |
|            | Pórtugos               | 1                   | 0               |
|            | Soportújar             | 1                   | 0               |
|            | Torvizcón              | 1                   | 0               |
|            | Válor                  | 3                   | 26,18           |
|            | Órgiva                 | 3                   | 1,95            |
| Huelva     | Almonaster la Real     | 14                  | 110,86          |
|            | Alájar                 | 3                   | 5,74            |
|            | Aracena                | 22                  | 188,13          |
|            | Aroche                 | 4                   | 71,2            |
|            | Arroyomolinos de León  | 2                   | 8,75            |
|            | Castaño del Robledo    | 29                  | 342,7           |
|            | Cortegana              | 28                  | 116,54          |
|            | Cortelazor             | 2                   | 2,98            |
|            | Fuenteheridos          | 23                  | 276,85          |
|            | Galaroza               | 22                  | 167,99          |
|            | Higuera de la Sierra   | 1                   | 8,62            |
|            | Jabugo                 | 11                  | 125,37          |
|            | Marines, Los           | 14                  | 131             |
|            | Nava, La               | 10                  | 102,33          |
|            | Puerto Moral           | 2                   | 2,41            |
|            | Santa Ana la Real      | 6                   | 44,25           |
| Valdelarco | 3                      | 61,75               |                 |
| Málaga     | Algatocín              | 1                   | 5,36            |
|            | Atajate                | 1                   | 2,05            |
|            | Benadalid              | 1                   | 7,23            |
|            | Benalauría             | 1                   | 3,08            |
|            | Benarrabá              | 1                   | 4,98            |
|            | Cartajima              | 15                  | 78,6            |
|            | Estepona               | 1                   | 0               |
|            | Faraján                | 8                   | 34,64           |
|            | Gaucín                 | 1                   | 0               |
|            | Genalguacil            | 14                  | 50,97           |
|            | Igualeja               | 19                  | 93,93           |
|            | Jubrique               | 29                  | 134,66          |
|            | Júzcar                 | 4                   | 35,14           |
|            | Parauta                | 11                  | 59,87           |
|            | Pujerra                | 11                  | 126,54          |
|            | Tolox                  | 1                   | 0               |
| Yunquera   | 3                      | 9,69                |                 |
| Sevilla    | Cazalla de la Sierra   | 4                   | 24,42           |
|            | Constantina            | 3                   | 20,48           |

Notas:

- SIPEA a 31/12/2018

- superficies con 0 ha corresponden a personas operadoras con menos de 0,01 ha

## 2. MAPAS DE DISTRIBUCIÓN DEL CASTAÑO ECOLÓGICO EN ANDALUCÍA

### Índice cartográfico

1. Andalucía
2. Granada
3. Huelva
4. Málaga
5. Sevilla

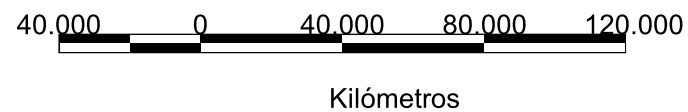
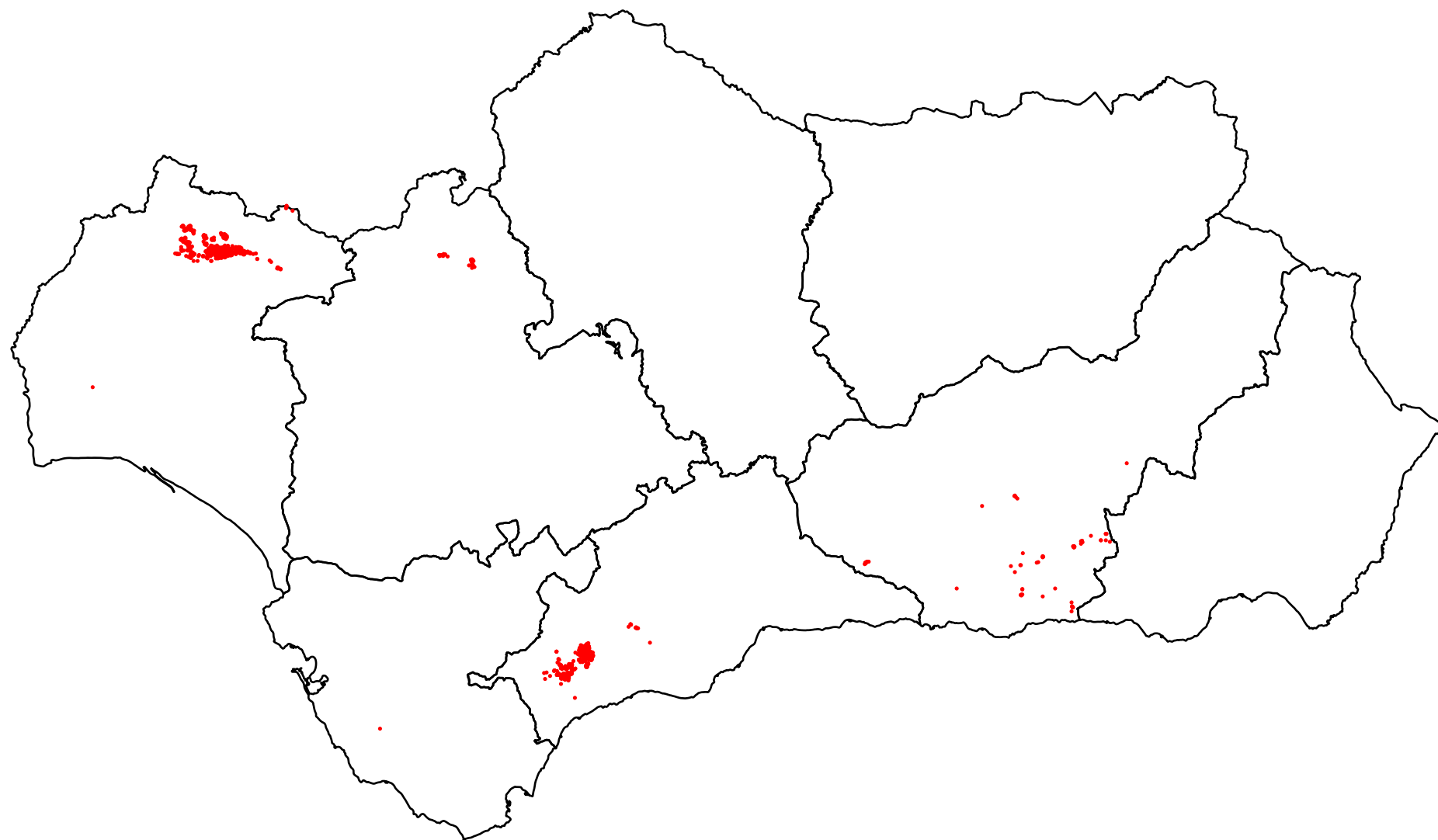

Dirección General de Industrias,  
Innovación y Cadena Agroalimentaria



Castaños ecológicos de Andalucía

Datos del dibujo

Fuente de datos: SIPEA a 18/09/2019

Cartografía: Junta de Andalucía (Info: SIPNA 2018)

Elaborado por: Servicio de Sistemas Ecológicos de Producción

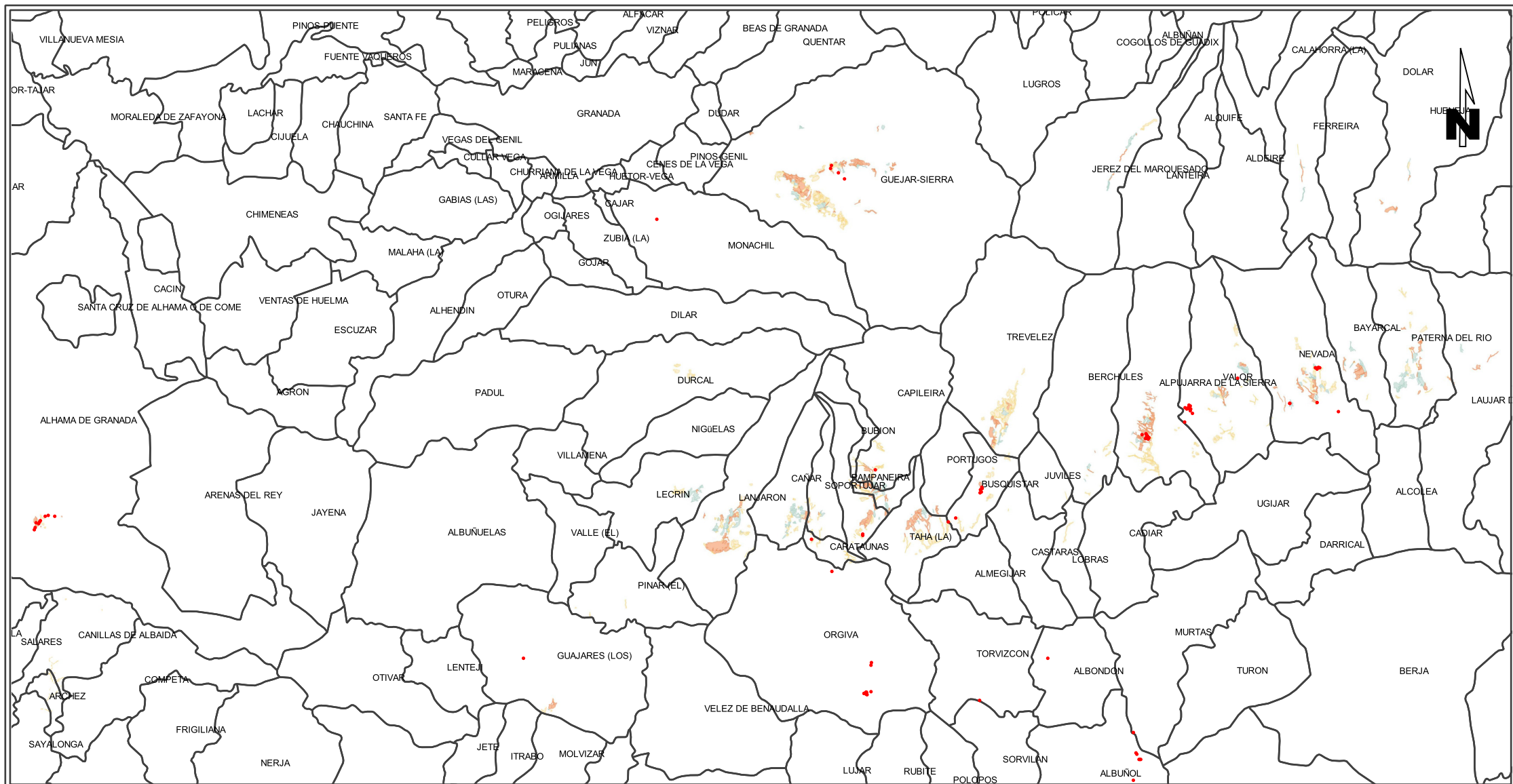

Distribución de superficies de castaños eco y no eco

- Formaciones adeshadas con castaño
- Bosques antiguos de castaños
- Formaciones abiertas de castaño
- Presencia de castaño

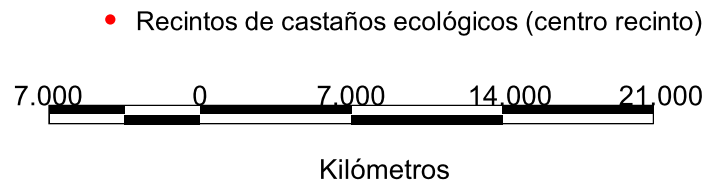

|  |
|--|
| <b>Datos del dibujo</b>                                      |
| Fuente de datos: SIPEA a 18/09/2019                          |
| Cartografía: Junta de Andalucía (Info: SIPNA 2018)           |
| Elaborado por: Servicio de Sistemas Ecológicos de Producción |

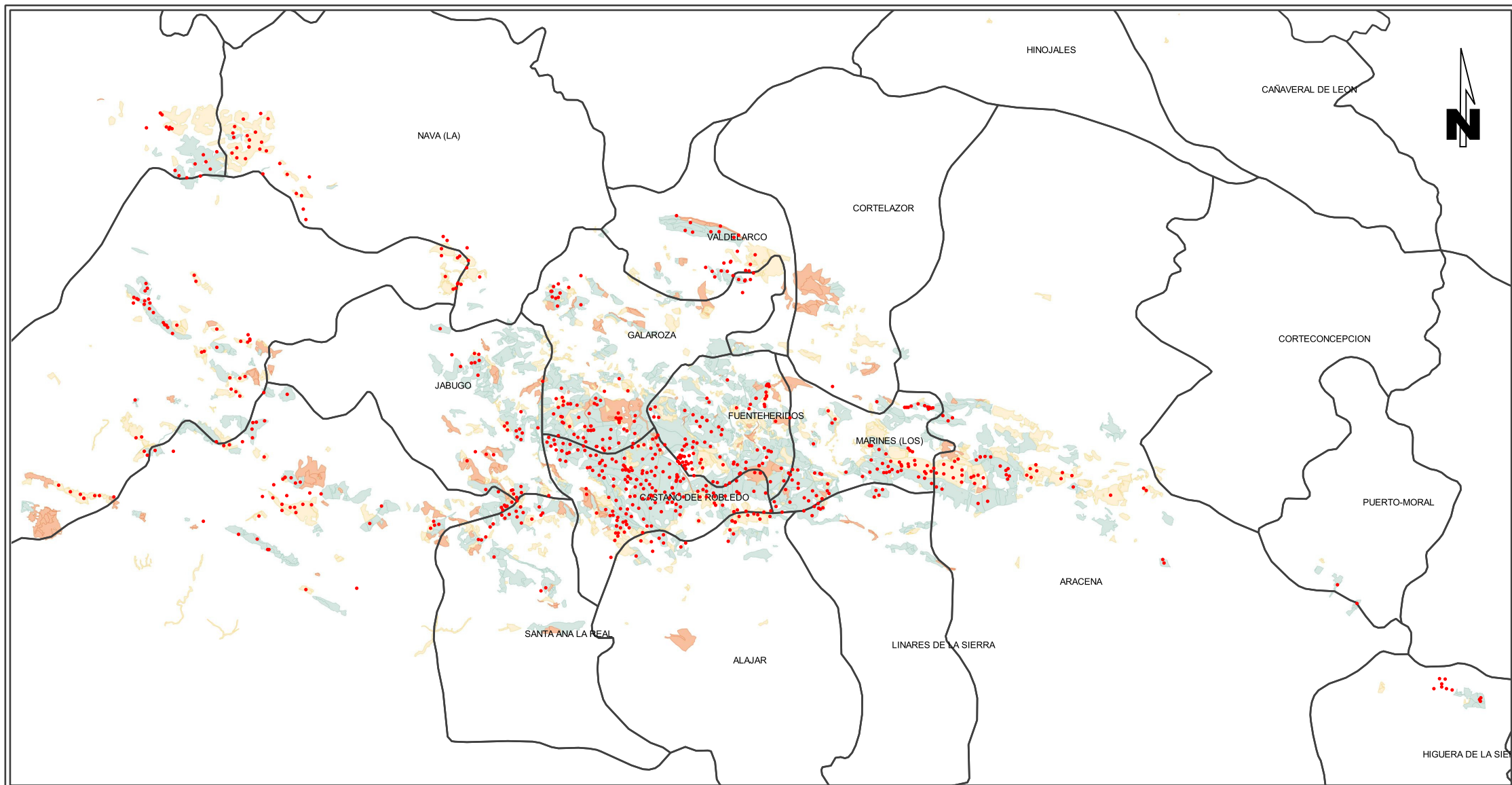

Distribución de superficies de castaños eco y no eco

- Formaciones adeshadas con castaño
- Bosques antiguos de castaños
- Formaciones abiertas de castaño
- Presencia de castaño

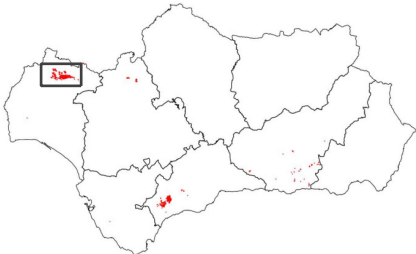

● Recintos de castaños ecológicos (centro recinto)

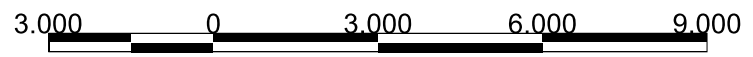

Kilómetros



| Datos del dibujo   |
|--|
| Fuente de datos: SIPEA a 18/09/2019                          |
| Cartografía: Junta de Andalucía (Info: SIPNA 2018)           |
| Elaborado por: Servicio de Sistemas Ecológicos de Producción |

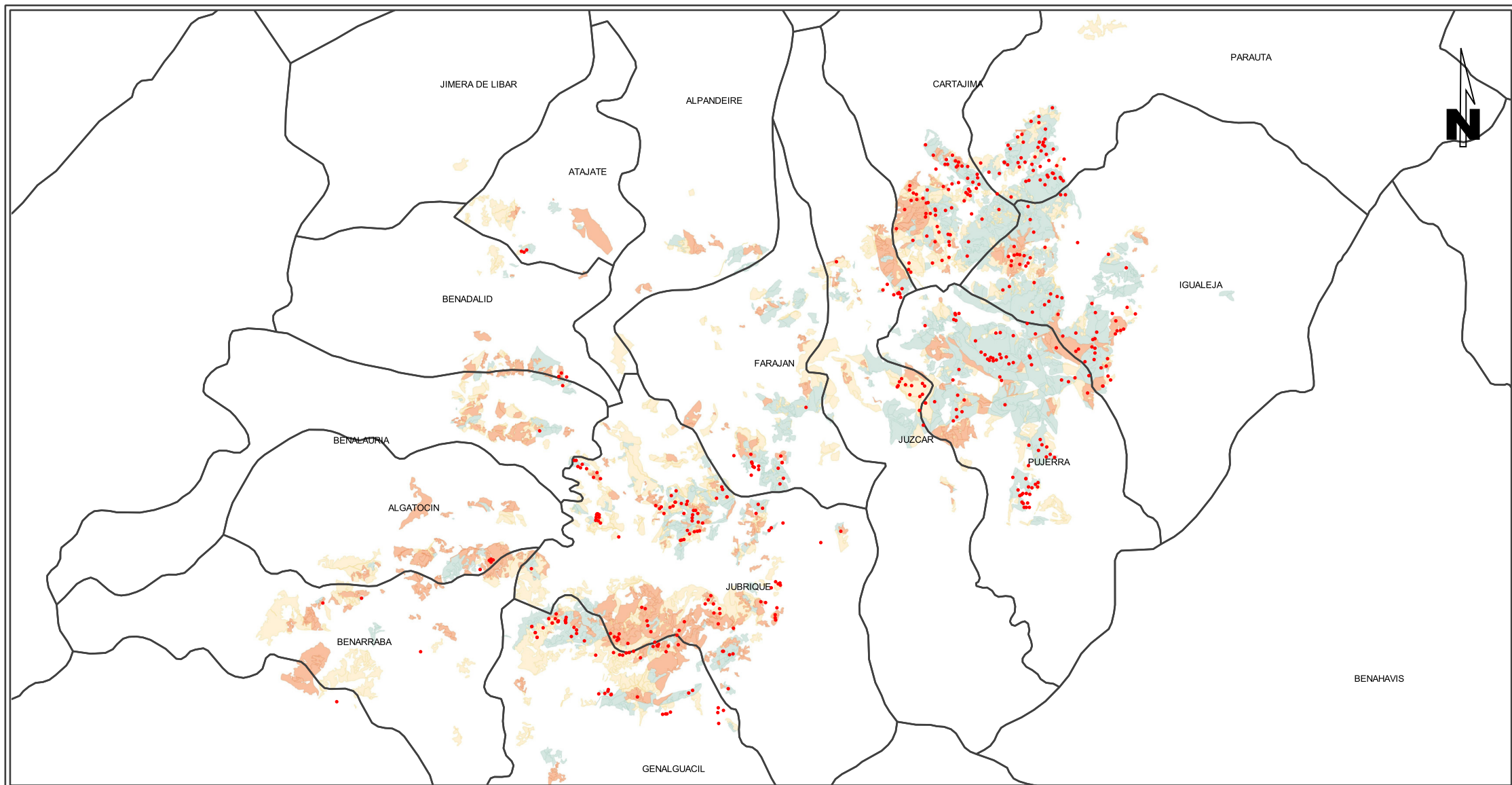

Distribución de superficies de castaños eco y no eco

- Formaciones adeshadas con castaño
- Bosques antiguos de castaños
- Formaciones abiertas de castaño
- Presencia de castaño



• Recintos de castaños ecológicos (centro recinto)

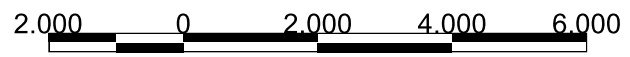

Kilómetros







| Datos del dibujo   |
|--|
| Fuente de datos: SIPEA a 18/09/2019                          |
| Cartografía: Junta de Andalucía (Info: SIPNA 2018)           |
| Elaborado por: Servicio de Sistemas Ecológicos de Producción |

CAZALLA DE LA SIERRA



CONSTANTINA

### Distribución de superficies de castaños eco y no eco

-  Formaciones adeshadas con castaño
-  Bosques antiguos de castaños
-  Formaciones abiertas de castaño
-  Presencia de castaño



-  Recintos de castaños ecológicos (centro recinto)

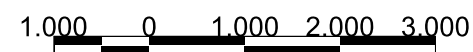

Kilómetros



Dirección General de Industrias,  
Innovación y Cadena Agroalimentaria



## Castaños ecológicos de Sevilla

### Datos del dibujo

Fuente de datos: SIPEA a 18/09/2019

Cartografía: Junta de Andalucía (Info: SIPNA 2018)

Elaborado por: Servicio de Sistemas Ecológicos de Producción