Boletín Mensual de Indicadores Económicos

Abr/2021

Junta de Andalucía
Consejería de Transformación Económica, Industria, Conocimiento y Universidades

Secretaría General de Economía

Boletín Mensual de Indicadores Económicos

Claves económicas y Anexo estadístico

Abril/2021

Secretaría General de Economía
Consejería de Transformación Económica, Industria, Conocimiento y Universidades
C/ Johannes Kepler, 1, Edif. Kepler, planta 1
41092 Sevilla

disponible en internet en:
http://lajunta.es/21pbs

Fecha de cierre de la publicación: 16 de abril de 2021

Índice

1 Claves Económicas del Mes

I. Economía Internacional 9

II. Economía Nacional 10

III. Economía Andaluza 11

2 Anexo Estadístico

I. Economía Internacional

I.1. Producto interior bruto (PIB) 16
I.2. Demanda nacional 18
I.3. Índice de producción industrial 19
I.4. Población ocupada 20
I.5. Tasa de paro 21
I.6. Precios de consumo 22
I.7. Tipos de interés 23
I.8. Tipos de cambio y precio del petróleo 24

II. Economía Nacional

II.1. PIB y oferta agregada. Volumen encadenado 26
II.2. PIB y oferta agregada. Precios corrientes 27
II.3. PIB y demanda agregada. Volumen encadenado 28
II.4. PIB y demanda agregada. Precios corrientes 29
II.5. PIB y rentas. Precios corrientes 30
II.6. Índice de Precios de Consumo (IPC) por grupos de gasto 31
II.7. Índice de Precios de Consumo (IPC) por grupos especiales 32
II.8. Indicadores de costes y salarios 33
II.9. Mercado de trabajo 34

III. Economía Andaluza

III.1. Contabilidad Regional

III.1.1. PIB y oferta agregada. Volumen encadenado 36
III.1.2. PIB y oferta agregada. Precios corrientes 37
III.1.3. PIB y demanda agregada. Volumen encadenado 38
III.1.4. PIB y demanda agregada. Precios corrientes 39
III.1.5. PIB y rentas. Precios corrientes 40

III.2. Producción

III.2.1. Pesca comercializada en lonjas 42
III.2.2. Índice de producción industrial 43
III.2.3. Opiniones empresariales 44
III.2.4. Transacciones inmobiliarias de viviendas 45
III.2.5. Viviendas 46
III.2.6. Precio de la vivienda 47
III.2.7. Licitación oficial 48
III.2.8. Otros indicadores del sector construcción 49
III.2.9. Indicadores de actividad del sector servicios 50
III.2.10. Encuesta de coyuntura turística 51
III.2.11. Encuesta de ocupación hotelera 52
III.2.12. Indicadores de transportes 53

III.3. Demanda interna

III.3.1. Opiniones empresariales 56
III.3.2. Otros indicadores de demanda interna 57
III.3.3. Consumo de productos petrolíferos 58

III.4. Sector exterior

III.4.1. Importaciones y exportaciones al extranjero por destino económico 60
III.4.2. Índices de valor unitario de importaciones y exportaciones 61
III.4.3. Comercio con el resto de España 62

III.5. Mercado de trabajo

III.5.1. Población potencialmente activa y población activa por sexo y edad 64
III.5.2. Población ocupada por sexo, edad y sectores productivos 65
III.5.3. Población ocupada por sector institucional, tipo de jornada y nivel de formación 66
III.5.4. Población asalariada por sectores productivos y tipo de contrato 67
III.5.5. Población parada por sexo, edad y sectores productivos 68
III.5.6. Tasas de actividad y paro por sexo y edad 69
III.5.7. Afiliados a la Seguridad Social y paro registrado 70
III.5.8. Relaciones laborales 71

III.6. Precios, salarios y costes

III.6.1. Deflactor del PIB 74
III.6.2. Índice de Precios de Consumo (IPC) por grupos especiales 75
III.6.3. Índice de Precios de Consumo (IPC) por grupos de gasto 76
III.6.4. Indicadores de costes y salarios 77

III.7. Sistema bancario

III.7.1. Créditos del sistema bancario 80
III.7.2. Depósitos del sistema bancario 81

1. Claves Económicas del Mes

ECONOMÍA INTERNACIONAL

CRECIMIENTO ECONÓMICO

- ✓ Con información para el 1T de 2021, **China** intensifica el crecimiento real del PIB hasta el 18,3% interanual, muy superior al registrado en el trimestre anterior (6,5%), la tasa más elevada de la serie histórica (desde 1993), teniendo en cuenta también que en el 1T de 2020 se registró la mayor caída de la serie histórica (-6,8%), debido a los efectos de la pandemia de la Covid-19

- ✓ **Rusia** moderó dos décimas el ritmo de descenso real del PIB en el 4T de 2020, hasta el -2,8% interanual, siendo el balance del año de una caída del -2,6%, la primera tasa negativa desde 2015 y la mayor reducción desde 2009

PRODUCCIÓN INDUSTRIAL

- ✓ Continúan registrándose fuertes descensos de la **producción industrial** en las principales economías desarrolladas en febrero, más intensos que en el mes anterior en la mayoría de los casos: Francia (-6,6%), Alemania (-5,9%), EE.UU. (-4,2%), Japón (-3,8%) y Reino Unido (-3,5%)

MERCADO DE TRABAJO

- ✓ La **tasa de paro** en la Zona Euro se mantiene en el 8,3% en febrero (7,5% en la UE). En EE.UU. se reduce una décima hasta el 6,2%, continuando la trayectoria de reducción observada desde abril del año anterior, cuando alcanzó el máximo de la serie histórica (14,8%)

PRECIOS

- ✓ La **tasa de inflación** en la Zona Euro se eleva cuatro décimas en marzo hasta el 1,3% interanual (1,7% en la UE), acumulando tres meses con tasas positivas

- ✓ El precio del barril de **petróleo Brent** sube por quinto mes consecutivo y cotiza a 65,9 dólares de media en marzo de 2021, un 5% más que en el mes anterior y su valor más elevado desde diciembre de 2019; en términos interanuales más que se duplica, registrando un crecimiento del 105,4%, tras haber caído un -51,4% en marzo de 2020

VARIABLES MONETARIAS Y FINANCIERAS

- ✓ El **euro** mantiene una trayectoria de apreciación frente al **dólar** desde la segunda mitad de 2020, cotizando de media en marzo del presente año 2021 a 1,19 $, un 7,6% por encima del nivel del mismo mes del año anterior. Frente a la **libra** cotiza a 0,86 £ (-4% interanual) y frente al **yen** a 129,4 ¥ (8,8% interanual)

Gráfico 1. Índice de Producción Industrial

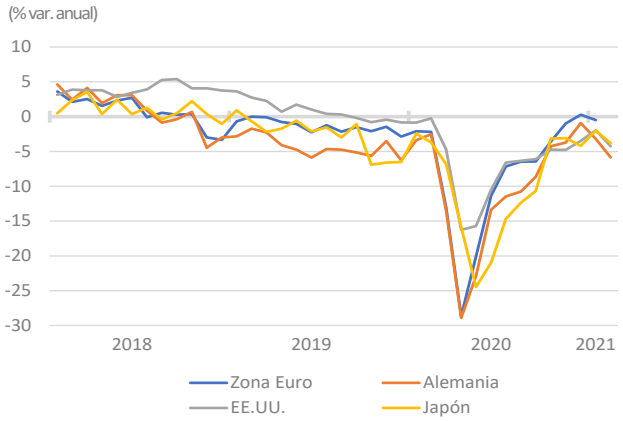

Nota: Series corregidas de estacionalidad
Fuente: Institutos nacionales de estadística

Gráfico 2. Tasa de paro. Febrero 2021 [1]

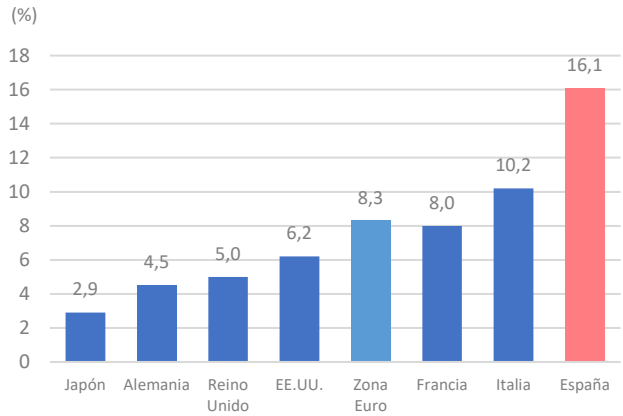

Notas: % de la población activa. [1] Reino Unido: enero 2021
Fuente: Eurostat, INE

Gráfico 3. Precio del petróleo brent

Fuente: Financial Times

Economía nacional

Precios, salarios y costes

- ✓ La economía española presenta una tasa de **inflación** en marzo del 1,3% interanual, 1,3 puntos por encima de la registrada en el mes anterior (0%)

  Destacan, de un lado, la subida de los *productos energéticos* (8,4%), con crecimientos en *electricidad, gas y otros combustibles* (9,6%) y *carburantes y combustibles* (5,9%), por el incremento del precio del petróleo en los mercados internacionales (105,4%)

  Mientras, la *inflación subyacente* (IPC sin considerar los precios de los *alimentos no elaborados* ni *productos energéticos*) se mantiene en el 0,3% interanual, igual que en febrero

- ✓ La **variación salarial media pactada** en los convenios colectivos firmados en España hasta marzo es del 1,58%, tres décimas por encima de la inflación general (1,3%), favoreciendo la mejora del poder adquisitivo de los trabajadores

Mercado de trabajo

- ✓ Por término medio en el mes de marzo los trabajadores **afiliados** a la Seguridad Social en España se cifran en 18.920.902 personas, 85.858 afiliados menos que en marzo de 2020

  En términos relativos supone una caída del -0,5% interanual, 1,6 puntos menos negativa que en el mes anterior (-2,1% en febrero) y el descenso más moderado desde marzo de 2020

- ✓ Los **parados registrados** al cierre de marzo de 2021 superan en 401.328 personas la cifra del mismo mes del año anterior, un 11,3% interanual, moderando 12,2 puntos el ritmo de aumento registrado en febrero (23,5%)

  Respecto al mes anterior, el número de parados se reduce en 59.149 personas, situando la cifra por debajo de los cuatro millones (3.949.640 parados)

Gráfico 4. IPC. España

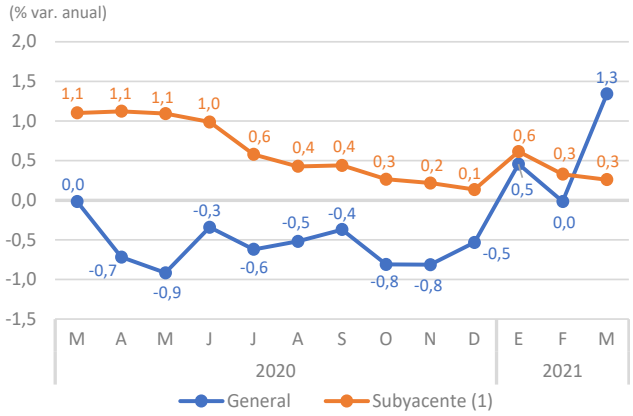

Nota: (1) IPC sin *alimentos no elaborados* ni *productos energéticos*
Fuente: INE

Gráfico 5. IPC y variación salarial. España

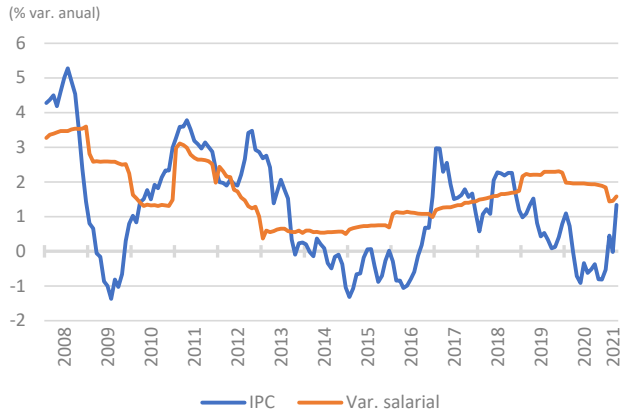

Fuente: INE; Ministerio de Trabajo y Economía Social

Gráfico 6. Paro registrado. España

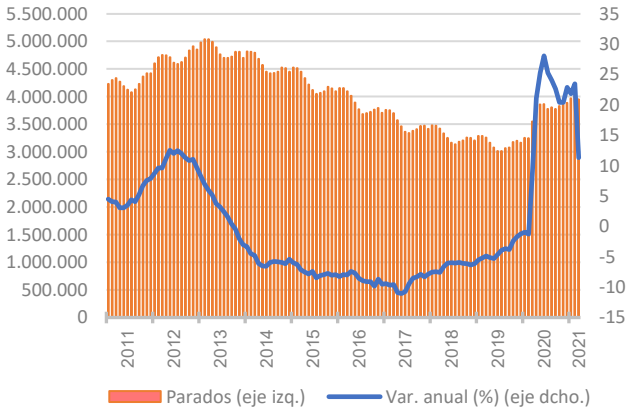

Fuente: EPA (INE)

Economía andaluza

Producción y demanda interna

- ✓ El **Índice de Produccíon Industrial de Andalucía (IPIAN)** registra una caída del -7,3% interanual en febrero (-3,4% en España). Una reducción explicada sobre todo por los descensos de la *industria extractiva* (-37,9%) y *suministro de energía eléctrica* (-17,3%), siendo más moderados en *suministro de agua* (-9,9%) e *industria manufacturera* (-4,6%)

- ✓ Se registran 1.930 **proyectos de viviendas visados** por los Colegios de Arquitectos Técnicos en enero, con un crecimiento del 5,1% interanual, en un contexto de caída en España (-10,2%)

- ✓ El *número* de **hipotecas** constituidas sobre viviendas en Andalucía cae un -20,3% interanual en enero, intensificando su perfil de reducción (-2,5% en diciembre); así mismo, el *capital* prestado disminuye un -11,8%, el triple que en diciembre (-3,7%). El *importe medio* por hipoteca es de 109.816 euros, un 10,7% superior al de enero de 2020, representando el 85,1% de la media a nivel nacional (129.003 euros)

- ✓ La **licitación oficial** aprobada por el conjunto de AA.PP. en Andalucía se cifra en 321,3 millones de euros en febrero de 2021, multiplicando por cuatro lo aprobado en el mismo mes del año anterior (+306,1% interanual), en un contexto de menor aumento a nivel nacional (+9,7%). Casi la mitad (154,1 M€) ha sido licitado por la Junta de Andalucía, multiplicando por diez la cifra de febrero de 2020

- ✓ La **cifra de negocios del sector servicios** de mercado registra en enero un descenso del -13,5% interanual (-16,5% en España), destacando la caída en *Hostelería* (-56,6%)

- ✓ Disminuye el número de **viajeros alojados en hoteles** un -85,5% interanual en febrero de 2021, y un -88,8% las **pernoctaciones**, caídas similares a las observadas en España (-82,1% y -86,5%, respectivamente); las pernoctaciones de extranjeros muestran un mayor descenso relativo (-95,4%) que las del turismo nacional (-82,4%)

- ✓ El **Índice de comercio al por menor** eleva una décima su caída hasta el -12,7% interanual a precios constantes en febrero (-9,4% en España), sumando un año consecutivo con tasas negativas

- ✓ La matriculación de **turismos** registra un fuerte crecimiento en marzo, del 129,3% interanual, reflejando la intensa caída en marzo de 2020 (-69,9%). Igualmente, la matriculación de **vehículos de carga** crece de manera intensa, un 141,5%, sumando dos meses con tasas positivas. En términos acumulados, se han matriculado 22.015 turismos hasta marzo, la menor cifra en igual período desde 2014, y 5.429 vehículos de carga

Gráfico 7. Índice de Producción Industrial. Andalucía

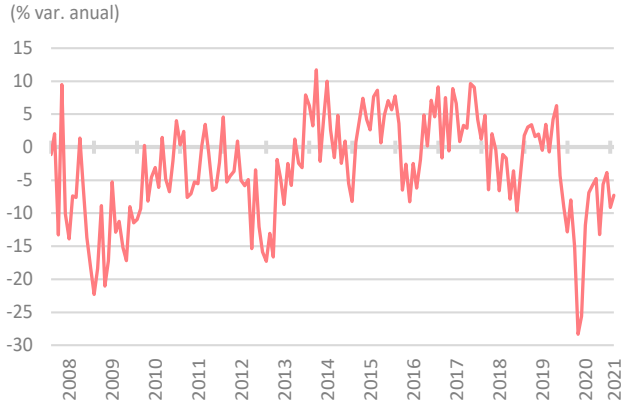

Nota: serie original
Fuente: IECA

Gráfico 8. Licitación oficial. Andalucía. Ene-Feb

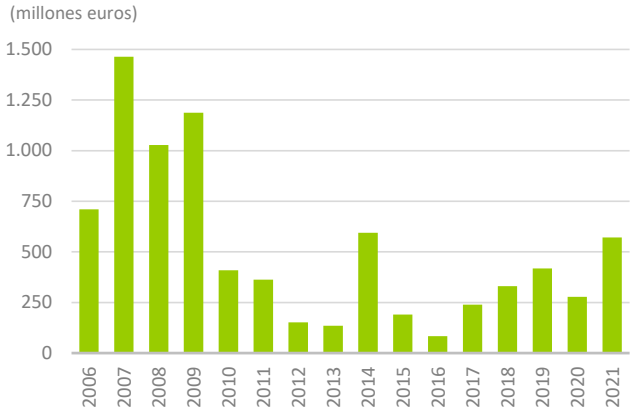

Fuente: SEOPAN

Gráfico 9. Matriculaciones de turismos. Andalucía. Ene-mar

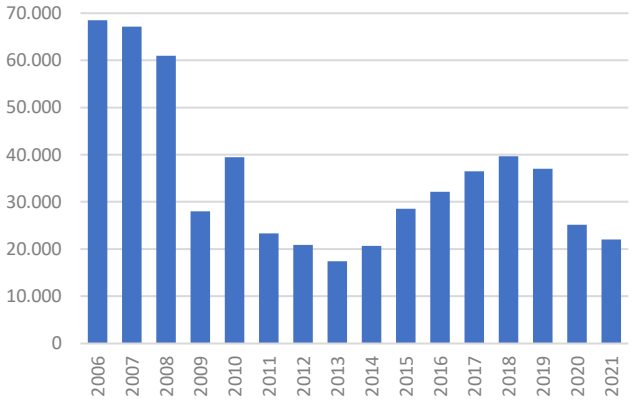

Fuente: IECA

Sector exterior

- ✓ Las **exportaciones** de mercancías al extranjero se cifran en 4.757,1 millones de euros hasta febrero, con una caída del -9,5% interanual (-6,6% en España), siendo Andalucía la tercera comunidad autónoma más exportadora, con el 10,8% del total, por detrás de Cataluña (26,3%) y C. Valenciana (11,5%). Por su parte, las **importaciones** descienden un -22,7% interanual, el doble que a nivel nacional (-11,1%), sobre todo las *energéticas* (-42,2%)

- ✓ Andalucía contabiliza un **superávit** de la balanza comercial con el extranjero de 806,4 millones de euros hasta febrero, muy superior al registrado en el mismo período de 2020 (+144,2 M€), el más alto en igual período de la serie histórica, y en contraste con el déficit a nivel nacional (-2.850,9 M€)

Gráfico 10. Saldo exterior. Andalucía. Ene-feb

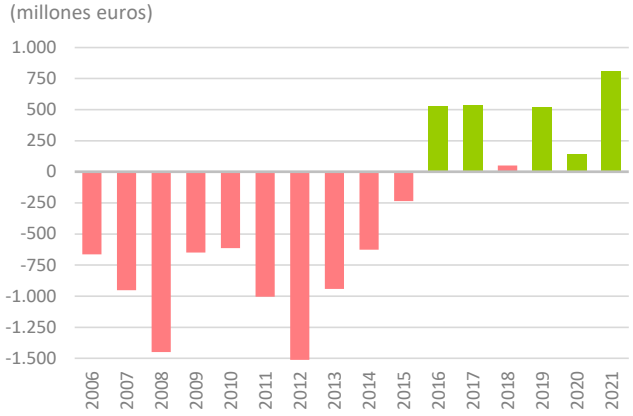

Fuente: Extenda; Ministerio de Industria, Comercio y Turismo

Mercado de trabajo

- ✓ Los trabajadores **afiliados** a la Seguridad Social se situan de media en marzo de 2021 en 3.097.039 personas, con un aumento en términos interanuales del 0,4%, la primera tasa positiva desde febrero de 2020 y en contraste con la caída media nacional (-0,5%)

- ✓ El **paro registrado** se reduce al cierre de marzo en 16.925 personas respecto al mes anterior, situando la cifra por debajo del millón (985.179 personas). En términos interanuales registra una subida del 4,2%, veinte puntos más moderada que en febrero (24,2%) y muy inferior a la media nacional (11,3%)

Gráfico 11. Afiliados y paro registrado. Andalucía

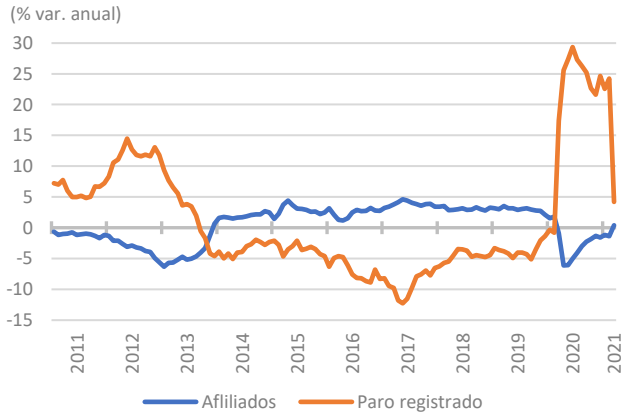

Fuentes: SEPE (Ministerio de Trabajo y Economía Social);
Ministerio de Inclusión, Seguridad Social y Migraciones

Precios, salarios y costes

- ✓ La **tasa de inflación** se situa en el 1,4% interanual en marzo en Andalucía, tras registrar un valor nulo en el mes anterior (0%), una décima superior a la media nacional (1,3%). En este comportamiento destaca la subida de los precios *energéticos* (9,1%). Mientras, la *inflación subyacente* es del 0,3% interanual, una décima menos que en febrero (0,4%) e igual a la de España

- ✓ En este contexto, el incremento de los **salarios pactados en convenios** firmados hasta marzo se sitúa en el 1,37% (1,58% en España), similar a la tasa de inflación (1,4%)

Sistema bancario

- ✓ El saldo de **créditos** cierra el año 2020 con un aumento del 4,2% interanual en Andalucía (igual que en España), por primera vez desde 2008. Por su parte, el saldo de los **depósitos** contabilizó un incremento del 10,9% interanual (+9,4% a nivel nacional), el mayor incremento desde 2006, con lo que sumó ocho años con tasas positivas

Gráfico 12. Saldo de créditos y depósitos. Andalucía

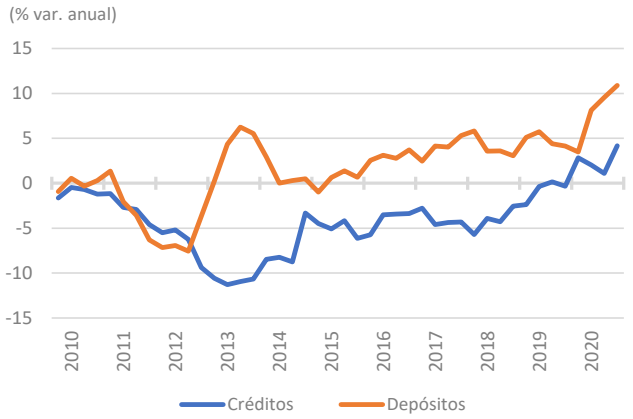

Nota: Datos referidos a la finalización de cada período
Fuente: Banco de España

2. Anexo Estadístico

I. Economía Internacional

I.1. PRODUCTO INTERIOR BRUTO (PIB)

	España	Alemania	Francia	Italia	R. Unido	UE	Zona Euro	Japón	EE.UU.	OCDE
					Miles de millones de euros constantes (2015) [1]					
2006	1.071	2.725	2.056	1.771	2.395	11.463	10.028	3.556	12.223	88
2007	1.110	2.809	2.106	1.795	2.452	11.823	10.327	3.268	11.414	91
2008	1.119	2.829	2.108	1.777	2.445	11.887	10.359	3.447	10.648	91
2009	1.077	2.669	2.049	1.683	2.344	11.378	9.896	3.771	10.939	88
2010	1.079	2.777	2.087	1.711	2.393	11.620	10.100	4.399	11.772	91
2011	1.070	2.888	2.134	1.725	2.423	11.839	10.277	4.613	11.390	93
2012	1.039	2.906	2.142	1.673	2.458	11.758	10.192	5.050	12.603	94
2013	1.024	2.922	2.155	1.642	2.512	11.757	10.172	4.082	12.422	95
2014	1.038	2.986	2.176	1.643	2.584	11.945	10.316	3.774	12.750	97
2015	1.078	3.023	2.198	1.654	2.645	12.207	10.515	4.007	15.712	100
2016	1.110	3.088	2.221	1.677	2.690	12.449	10.708	4.512	16.028	102
2017	1.143	3.177	2.275	1.707	2.737	12.814	11.002	4.358	16.092	105
2018	1.171	3.219	2.316	1.721	2.771	13.085	11.209	4.251	15.832	107
2019	1.194	3.238	2.350	1.726	2.811	13.291	11.355	4.556	17.055	109
2020	1.064	3.067	2.157	1.571	-	12.452	10.588	4.341	16.157	103
2017 IV	289	804	575	430	688	3.243	2.784	1.045	3.897	106
2018 I	290	802	576	430	689	3.251	2.788	1.043	3.768	106
II	292	806	577	430	691	3.268	2.800	1.068	3.912	107
III	294	804	580	430	695	3.275	2.804	1.064	4.031	107
IV	295	806	583	431	696	3.292	2.818	1.076	4.122	108
2019 I	297	811	586	431	700	3.311	2.831	1.114	4.172	108
II	298	807	588	432	701	3.319	2.836	1.130	4.231	109
III	299	810	589	432	705	3.329	2.843	1.172	4.305	109
IV	300	810	588	430	705	3.332	2.845	1.140	4.347	109
2020 I	284	793	553	406	684	3.222	2.738	1.136	4.312	107
II	234	716	478	354	555	2.860	2.421	1.057	3.930	96
III	273	777	567	410	644	3.192	2.723	1.061	3.975	105
IV	273	780	559	402	-	3.178	2.705	1.087	3.939	106
					Tasas de variación sobre igual período del año anterior (%)					
2006	4,1	4,0	2,6	1,9	2,7	3,5	3,2	1,3	2,9	3,2
2007	3,6	3,1	2,4	1,3	2,4	3,1	3,0	1,5	1,9	2,7
2008	0,9	0,7	0,1	-1,0	-0,3	0,6	0,4	-1,2	-0,1	0,3
2009	-3,8	-5,6	-2,8	-5,3	-4,1	-4,3	-4,5	-5,7	-2,5	-3,4
2010	0,2	4,0	1,8	1,7	2,1	2,2	2,1	4,1	2,6	3,0
2011	-0,8	4,0	2,2	0,8	1,3	1,8	1,7	0,0	1,6	2,1
2012	-3,0	0,6	0,4	-3,0	1,4	-0,7	-0,9	1,4	2,2	1,4
2013	-1,4	0,6	0,6	-1,9	2,2	0,0	-0,2	2,0	1,8	1,6
2014	1,4	2,2	1,0	0,1	2,9	1,6	1,4	0,2	2,5	2,2
2015	3,8	1,2	1,0	0,7	2,4	2,3	2,0	1,6	3,1	2,6
2016	3,0	2,1	1,0	1,4	1,7	2,0	1,9	0,7	1,7	1,8
2017	3,0	2,9	2,4	1,7	1,7	2,8	2,6	1,7	2,3	2,7
2018	2,4	1,3	1,8	0,8	1,3	2,1	1,9	0,6	3,0	2,4
2019	2,0	0,6	1,5	0,3	1,4	1,6	1,3	0,3	2,2	1,6
2020	-10,8	-5,3	-8,2	-8,9	-9,8	-6,2	-6,6	-4,9	-3,5	-5,0
2017 IV	3,1	3,6	3,1	1,9	1,6	3,2	3,1	2,2	2,7	2,9
2018 I	2,9	2,2	2,4	1,4	1,1	2,7	2,5	1,4	3,1	2,9
II	2,3	2,0	1,9	1,0	1,2	2,4	2,2	1,2	3,3	2,8
III	2,3	0,8	1,6	0,6	1,4	1,8	1,6	-0,2	3,1	2,2
IV	2,3	0,3	1,4	0,3	1,2	1,5	1,2	-0,2	2,5	1,7
2019 I	2,2	1,1	1,8	0,4	1,7	1,8	1,6	0,4	2,3	1,6
II	2,1	0,1	1,8	0,5	1,5	1,6	1,3	0,4	2,0	1,5
III	1,8	0,8	1,6	0,5	1,4	1,6	1,4	1,3	2,1	1,7
IV	1,7	0,4	0,8	-0,2	1,2	1,2	1,0	-1,0	2,3	1,6
2020 I	-4,3	-2,2	-5,6	-5,8	-2,2	-2,7	-3,3	-2,1	0,3	-0,9
II	-21,6	-11,3	-18,6	-18,2	-21,4	-13,8	-14,6	-10,3	-9,0	-11,6
III	-8,6	-4,0	-3,7	-5,2	-8,5	-4,1	-4,2	-5,8	-2,8	-3,9
IV	-8,9	-3,6	-4,9	-6,6	-7,3	-4,6	-4,9	-1,3	-2,4	-3,4

Notas: *[1] salvo EE.UU. (euros contantes 2012), Japón (euros contantes 2011) y OCDE (Índices volumen 2015=100)*
Series ajustadas de efectos estacionales y de calendario en la mayoría de países, incluida España
Fuentes: *Institutos nacionales de estadística, Eurostat y OCDE*

I.1. (BIS) PRODUCTO INTERIOR BRUTO (PIB)

	Turquia	Rusia	México	Brasil	China	India	Corea del Sur	Taiwán	Indonesia	Sudáfrica
					Tasas de variación sobre igual período del año anterior (%)					
2006	-	8,0	4,5	4,0	12,7	-	5,3	5,8	-	5,6
2007	-	9,0	2,3	5,9	14,3	-	5,8	6,9	-	5,4
2008	-	5,7	0,9	4,8	9,8	-	3,0	0,8	-	3,2
2009	-	-7,0	-5,1	0,2	9,3	-	0,8	-1,6	-	-1,5
2010	8,6	4,1	5,1	7,6	10,7	-	6,8	10,2	-	3,0
2011	11,0	2,4	3,7	4,1	9,6	-	3,7	3,7	6,2	2,9
2012	4,8	3,9	3,4	1,6	7,9	6,4	2,4	2,2	6,0	2,5
2013	8,7	1,6	1,6	3,2	7,8	6,0	3,2	2,5	5,6	2,8
2014	4,9	0,7	2,9	0,5	7,3	6,7	3,2	4,7	5,0	1,7
2015	6,0	-1,7	3,3	-3,5	6,9	7,4	2,8	1,5	4,9	1,2
2016	3,3	0,2	2,4	-3,5	6,8	8,5	2,9	2,2	5,0	0,4
2017	7,5	1,8	2,3	1,6	6,9	6,1	3,2	3,3	5,1	1,4
2018	3,1	2,6	2,2	1,7	6,7	6,5	2,9	2,8	5,2	0,7
2019	1,0	1,8	-0,0	1,4	6,1	4,5	2,0	3,0	5,0	0,1
2020	1,6	-2,6	-8,5	-4,4	2,0	-6,3	-0,9	3,1	-2,1	-7,1
2017 I	5,4	1,2	3,0	0,8	7,0	6,8	3,2	3,4	5,0	0,6
II	6,3	1,8	3,0	1,2	7,0	5,0	2,7	2,8	5,0	0,8
III	11,1	2,4	1,6	2,0	6,9	5,5	3,8	3,4	5,1	1,8
IV	7,2	1,6	1,8	2,6	6,8	7,0	2,9	3,7	5,2	2,4
2018 I	7,4	2,8	2,5	2,2	6,9	7,4	3,2	3,2	5,1	2,2
II	5,5	2,6	2,2	1,3	6,9	7,2	3,1	3,2	5,3	0,6
III	2,3	2,2	2,8	2,0	6,7	6,2	2,2	2,4	5,2	0,2
IV	-2,6	2,8	1,2	1,2	6,5	5,4	3,2	2,3	5,2	-0,1
2019 I	-2,4	1,4	0,3	1,4	6,3	4,9	1,7	2,0	5,1	-0,3
II	-0,9	3,2	0,3	1,9	6,0	5,0	2,1	2,9	5,1	0,7
III	1,1	1,9	0,0	0,8	5,9	4,6	1,9	3,1	5,0	0,0
IV	6,3	0,7	-0,8	1,6	5,8	3,4	2,4	3,8	5,0	-0,1
2020 I	4,6	0,2	-2,2	-1,4	-6,8	3,7	1,4	2,9	3,0	-0,7
II	-8,7	-4,6	-18,6	-10,9	3,2	-22,4	-2,8	0,6	-5,3	-17,5
III	5,4	-3,0	-8,5	-3,9	4,9	-7,3	-1,1	4,3	-3,5	-5,4
IV	5,0	-2,8	-4,5	-1,2	6,5	1,0	-1,2	4,6	-2,2	-4,5
2021 I	-	-	-	-	18,3	-	-	-	-	-

Notas: *Precios constantes. Series ajustadas de efectos estacionales en la mayoría de países*
Fuentes: *Institutos nacionales de estadística y FMI*

I.2. DEMANDA NACIONAL

	España	Alemania	Francia	Italia	R. Unido	UE	Zona Euro	EE.UU.	Japón
				Aportación al crecimiento interanual					
2012	-4,9	-0,7	-0,4	-5,6	1,8	-2,1	-2,3	2,3	2,2
2013	-2,9	1,0	0,7	-2,7	2,8	-0,4	-0,5	1,6	2,4
2014	1,9	1,6	1,5	0,2	3,8	1,6	1,3	2,8	0,1
2015	3,9	1,1	1,5	1,1	3,2	2,4	2,2	3,9	1,1
2016	2,0	2,8	1,4	1,9	2,1	2,3	2,3	2,0	0,2
2017	3,0	2,7	2,5	1,7	1,0	2,5	2,2	2,6	1,1
2018	3,0	1,7	1,4	1,1	1,2	2,1	1,8	3,3	0,5
2019	1,4	1,2	1,8	-0,4	1,5	1,9	1,8	2,4	0,5
2020	-8,8	-4,2	-6,9	-8,1	-10,7	-5,7	-6,2	-3,4	-3,8
2018 IV	2,2	1,6	1,1	0,4	2,1	2,5	2,4	3,0	0,4
2019 I	2,1	2,3	1,7	-0,2	5,6	1,9	1,7	2,7	0,6
II	0,9	1,7	1,8	-0,5	1,9	2,7	2,9	2,7	1,0
III	1,5	0,5	2,2	0,2	1,1	1,4	1,3	2,2	1,9
IV	1,0	0,3	1,5	-1,2	-2,6	1,4	1,2	1,9	-1,5
2020 I	-4,0	-1,2	-4,9	-5,1	-6,0	-1,3	-1,6	-0,3	-1,8
II	-18,4	-7,9	-16,1	-15,3	-25,5	-12,6	-13,6	-10,0	-7,0
III	-6,7	-3,6	-2,1	-6,1	-8,0	-3,7	-3,9	-2,5	-5,3
IV	-6,2	-4,1	-4,4	-6,0	-3,3	-5,3	-5,7	-1,0	-1,2

Notas: *Precios constantes. Series ajustadas de efectos estacionales y de calendario*
Fuentes: *Institutos nacionales de estadística y Eurostat*

I.3. ÍNDICE DE PRODUCCIÓN INDUSTRIAL (IPI)

	Alemania	Francia	Italia	R. Unido	EE.UU. [1]	Japón	UE	Zona Euro	OCDE	España
					Índices 2015 = 100					
2008	98,3	109,1	123,8	102,7	100,8	112,5	103,9	105,3	98,0	124,1
2009	82,2	95,3	100,8	94,7	89,2	88,1	88,9	89,8	86,2	104,8
2010	91,2	99,5	107,8	98,1	94,1	101,9	95,3	96,2	93,0	105,6
2011	97,8	102,3	108,7	98,0	97,1	99,2	98,8	99,5	95,8	104,1
2012	97,5	99,8	102,4	95,6	100,0	99,4	96,8	97,2	96,5	97,2
2013	97,6	99,7	99,3	94,6	102,0	99,2	96,1	96,4	97,2	95,7
2014	98,9	98,6	98,7	96,0	105,2	101,1	97,3	97,4	99,4	96,9
2015	99,8	100,0	99,7	96,3	104,1	100,0	100,0	100,0	100,0	100,0
2016	101,0	100,4	101,7	97,3	102,1	100,2	101,7	101,5	100,4	101,9
2017	104,3	102,7	105,5	99,1	104,4	103,0	105,2	104,6	103,3	105,1
2018	105,3	103,3	106,2	100,0	108,6	104,1	106,5	105,4	105,7	105,4
2019	100,8	103,9	105,2	98,8	109,5	101,3	105,7	104,0	105,5	106,1
2020	90,3	92,7	93,6	90,9	102,2	90,9	97,3	95,1	98,7	96,0
2020 I	96,6	96,6	93,8	95,9	107,7	98,4	101,3	99,1	103,1	98,8
II	79,3	80,0	78,3	80,1	93,7	81,8	85,5	83,5	88,9	83,4
III	89,8	95,7	101,3	92,9	102,5	88,9	99,2	96,9	99,7	100,2
IV	95,5	98,5	100,9	94,7	104,8	94,6	103,2	101,0	103,0	101,4
2020 Feb	100,6	103,2	102,9	97,6	109,3	99,5	104,8	102,8	105,2	103,0
Mar	89,7	85,3	74,3	92,5	104,5	95,8	94,2	91,5	99,0	90,1
Abr	71,8	67,8	59,3	74,2	91,3	86,4	76,7	74,5	84,6	70,4
May	78,8	80,9	84,3	78,9	92,1	78,7	85,8	84,1	87,9	85,5
Jun	87,4	91,2	91,4	87,2	97,8	80,2	93,9	92,0	94,3	94,3
Jul	88,8	94,6	98,5	92,1	101,9	87,2	98,4	96,3	98,6	99,3
Ago	89,7	95,4	105,0	93,0	102,9	88,1	99,5	97,1	99,8	100,2
Sep	91,0	97,1	100,3	93,5	102,8	91,5	99,8	97,2	100,6	101,2
Oct	94,4	99,0	101,7	94,2	103,8	95,2	101,9	99,6	102,1	101,8
Nov	95,5	98,6	100,4	95,0	104,8	94,7	103,9	101,8	103,2	100,8
Dic	96,6	98,0	100,6	95,0	105,8	93,8	103,9	101,7	103,9	101,6
2020 Ene	96,4	101,2	101,7	93,3	107,1	97,8	104,6	102,5	105,0	100,8
Feb	94,7	96,4	101,9	94,2	104,7	95,7	-	101,5	-	100,8
					Tasas de variación sobre igual período del año anterior (%)					
2008	0,0	-3,1	-4,1	-2,4	-3,5	-3,5	-1,7	-1,9	-2,0	-7,7
2009	-16,4	-12,7	-18,6	-7,8	-11,5	-21,6	-14,4	-14,7	-12,0	-15,5
2010	10,9	4,4	7,0	3,5	5,5	15,6	7,3	7,2	7,9	0,8
2011	7,3	2,9	0,8	-0,1	3,1	-2,6	3,6	3,4	3,0	-1,5
2012	-0,3	-2,5	-5,8	-2,4	3,0	0,2	-2,0	-2,3	0,8	-6,6
2013	0,1	-0,1	-3,0	-1,0	2,0	-0,2	-0,7	-0,8	0,7	-1,6
2014	1,3	-1,1	-0,6	1,5	3,1	2,0	1,3	1,1	2,3	1,2
2015	0,9	1,5	1,0	0,3	-1,0	-1,1	2,7	2,6	0,6	3,2
2016	1,2	0,4	2,0	1,1	-2,0	0,2	1,7	1,6	0,4	1,9
2017	3,3	2,3	3,7	1,8	2,3	2,9	3,4	3,0	3,0	3,2
2018	1,0	0,6	0,7	0,9	3,9	1,0	1,3	0,8	2,3	0,3
2019	-4,3	0,5	-1,0	-1,2	0,9	-2,7	-0,8	-1,3	-0,3	0,7
2020	-10,4	-10,8	-11,0	-8,0	-6,7	-10,3	-7,9	-8,5	-6,4	-9,6
2020 I	-6,5	-7,6	-11,3	-4,4	-1,9	-4,3	-5,1	-5,8	-2,5	-6,7
II	-21,7	-23,5	-26,0	-18,9	-14,2	-20,5	-19,5	-20,0	-15,9	-23,2
III	-10,3	-8,4	-4,7	-6,2	-6,3	-12,6	-6,4	-7,1	-5,7	-5,3
IV	-3,0	-4,2	-2,4	-3,2	-4,3	-3,5	-1,0	-1,4	-1,7	-2,5
2020 Feb	-2,5	-1,4	-3,3	-2,4	-0,2	-3,7	-1,7	-2,2	-0,3	-2,6
Mar	-13,5	-18,1	-29,7	-8,6	-4,7	-6,8	-11,8	-13,0	-6,6	-14,3
Abr	-28,9	-35,0	-43,7	-24,4	-16,3	-15,9	-27,7	-28,6	-19,9	-34,1
May	-22,9	-23,6	-20,7	-20,5	-15,7	-24,5	-19,9	-20,1	-17,4	-22,5
Jun	-13,4	-11,8	-13,7	-11,9	-10,5	-21,0	-11,0	-11,4	-10,4	-13,1
Jul	-11,5	-9,1	-7,5	-6,7	-6,6	-14,7	-6,8	-7,1	-6,6	-6,6
Ago	-10,7	-7,2	-0,5	-4,8	-6,3	-12,3	-5,6	-6,5	-5,2	-5,9
Sep	-8,6	-6,6	-4,5	-4,8	-6,1	-10,6	-5,5	-6,4	-4,8	-3,5
Oct	-4,3	-4,5	-2,1	-4,7	-4,8	-3,2	-3,0	-3,6	-2,6	-1,8
Nov	-3,7	-4,9	-4,0	-2,7	-4,8	-3,1	-0,7	-1,0	-1,7	-4,2
Dic	-0,9	-3,2	-1,2	-2,3	-3,5	-4,2	0,7	0,3	-0,8	-1,5
2021 Ene	-3,2	-0,2	-2,5	-4,3	-2,0	-2,0	-0,2	-0,5	-0,2	-2,3
Feb	-5,9	-6,6	-1,0	-3,5	-4,2	-3,8	-	-1,3	-	-2,1

Notas: *Series corregidas de estacionalidad.* [1] *Índice 2012 = 100*
Fuentes: *Institutos nacionales de estadística y OCDE*

I.4. POBLACIÓN OCUPADA

	Alemania	Francia [1]	Italia	R. Unido	EE.UU.	Japón	UE [2]	Zona Euro [2]	OCDE	España [3]
					Tasas de variación sobre igual período del año anterior (%)					
2013	0,8	-0,4	-1,5	1,2	1,0	0,7	-0,4	-0,5	0,5	-2,8
2014	0,9	0,0	0,4	2,4	1,7	0,7	0,9	0,7	1,2	1,2
2015	0,9	0,2	0,9	1,7	1,7	0,5	1,0	0,9	1,3	3,0
2016	1,2	0,9	1,2	1,5	1,7	1,0	1,2	1,4	1,4	2,7
2017	1,3	1,5	1,2	1,0	1,3	1,0	1,7	1,6	1,3	2,6
2018	1,3	1,2	0,8	1,2	1,6	2,0	1,4	1,6	1,3	2,7
2019	0,9	1,3	0,6	1,1	1,1	0,9	1,0	1,2	0,8	2,3
2020	-1,0	-1,8	-1,8	-0,5	-6,2	-0,7	-1,5	-1,6	-	-2,9
2019 I	1,2	1,2	0,7	1,1	1,2	1,1	1,2	1,4	0,9	3,2
II	1,0	1,3	0,6	1,3	0,8	0,7	1,0	1,2	0,7	2,4
III	0,8	1,3	0,6	1,0	1,3	1,0	0,8	1,1	0,7	1,8
IV	0,6	1,4	0,4	1,0	1,3	1,0	1,0	1,1	0,8	2,1
2020 I	0,3	-1,6	-0,3	0,9	0,6	0,5	0,4	0,4	0,1	1,1
II	-1,3	-2,6	-2,8	-0,4	-12,3	-1,1	-2,7	-2,9	-	-6,0
III	-1,5	-1,2	-2,3	-0,8	-7,4	-1,1	-2,0	-2,1	-	-3,5
IV	-1,6	-1,8	-1,9	-1,6	-5,5	-1,1	-1,6	-1,9	-	-3,1
2021 I	-	-	-	-	-4,6	-	-	-	-	-

Notas: *[1] Empleo asalariado*
[2] En términos CNTR. Series no ajustadas de efectos de estacionalidad ni calendario
[3] EPA
Fuentes: *Institutos nacionales de estadística, Eurostat y OCDE*

I.5. TASA DE PARO

	Alemania	Francia	Italia	R. Unido	EE.UU.	Japón	UE	Zona Euro	OCDE	España
2006	10,3	8,8	6,8	5,4	4,6	4,1	8,6	8,3	6,1	8,5
2007	8,7	8,0	6,1	5,3	4,6	3,8	7,5	7,5	5,6	8,2
2008	7,5	7,4	6,7	5,6	5,8	4,0	7,2	7,5	6,0	11,3
2009	7,8	9,1	7,8	7,6	9,3	5,1	9,1	9,6	8,2	17,9
2010	7,0	9,3	8,4	7,8	9,6	5,0	9,8	10,1	8,3	19,9
2011	5,8	9,2	8,4	8,1	8,9	4,6	9,9	10,2	8,0	21,4
2012	5,4	9,8	10,7	8,0	8,1	4,3	10,8	11,3	8,1	24,8
2013	5,2	10,3	12,2	7,6	7,4	4,0	11,4	12,0	8,0	26,1
2014	5,0	10,3	12,7	6,3	6,2	3,6	10,8	11,6	7,4	24,5
2015	4,6	10,4	11,9	5,4	5,3	3,4	10,0	10,8	6,8	22,1
2016	4,1	10,0	11,7	4,9	4,9	3,1	9,1	10,0	6,4	19,6
2017	3,8	9,4	11,2	4,4	4,3	2,8	8,1	9,0	5,9	17,2
2018	3,4	9,0	10,6	4,1	3,9	2,4	7,2	8,1	5,3	15,3
2019	3,2	8,5	10,0	3,8	3,7	2,4	6,7	7,5	5,4	14,1
2020	4,2	8,1	9,3	4,4	8,1	2,8	7,2	8,0	7,1	15,6
2015 IV	4,6	10,2	11,7	5,1	5,0	3,3	9,7	10,5	6,7	21,0
2016 I	4,4	10,3	11,5	5,1	4,9	3,2	9,4	10,3	6,6	20,4
II	4,2	10,0	11,7	4,9	4,9	3,1	9,2	10,1	6,5	20,0
III	4,1	9,9	11,7	4,9	4,9	3,0	9,0	9,9	6,4	19,4
IV	3,9	10,0	11,9	4,8	4,8	3,1	8,8	9,7	6,3	18,7
2017 I	3,9	9,6	11,6	4,6	4,6	2,9	8,5	9,4	6,2	18,2
II	3,8	9,5	11,2	4,4	4,4	2,9	8,2	9,1	6,0	17,4
III	3,7	9,5	11,3	4,3	4,3	2,8	8,0	8,9	5,8	16,8
IV	3,7	9,0	10,9	4,3	4,1	2,7	7,7	8,6	5,7	16,6
2018 I	3,5	9,2	11,0	4,2	4,1	2,5	7,6	8,5	5,5	16,2
II	3,4	9,1	10,9	4,1	3,9	2,4	7,3	8,2	5,5	15,4
III	3,3	9,0	10,2	4,0	3,8	2,4	7,1	7,9	5,4	14,9
IV	3,3	8,8	10,5	4,0	3,8	2,4	7,0	7,8	5,5	14,6
2019 I	3,2	8,7	10,5	3,9	3,9	2,5	6,9	7,7	5,5	14,3
II	3,1	8,6	10,0	3,8	3,7	2,4	6,7	7,5	5,4	14,0
III	3,1	8,4	9,8	3,8	3,6	2,3	6,6	7,4	5,4	14,1
IV	3,2	8,1	9,6	3,8	3,6	2,3	6,5	7,3	5,3	14,0
2020 I	3,3	7,7	9,0	4,0	3,8	2,4	6,5	7,2	5,4	14,2
II	3,5	7,3	7,9	4,1	13,1	2,7	6,7	7,3	8,6	15,3
III	4,5	9,1	9,9	4,5	8,8	3,0	7,8	8,6	7,7	16,6
IV	4,6	8,1	9,8	5,0	6,8	3,0	7,5	8,3	6,9	16,2
2020 Feb	3,6	7,7	9,8	4,0	3,5	2,4	6,5	7,3	5,2	13,6
Mar	3,8	7,4	7,4	4,0	4,4	2,5	6,4	7,1	5,5	14,4
Abr	4,0	7,4	7,5	4,0	14,8	2,6	6,7	7,3	8,8	15,2
May	4,2	6,8	8,5	4,1	13,3	2,8	6,9	7,5	8,6	15,3
Jun	4,3	7,3	9,3	4,1	11,1	2,8	7,3	8,0	8,3	16,0
Jul	4,4	8,8	9,9	4,3	10,2	2,9	7,7	8,5	8,1	16,4
Ago	4,5	9,3	9,9	4,5	8,4	3,0	7,8	8,7	7,6	16,7
Sep	4,5	9,3	10,0	4,8	7,8	3,0	7,8	8,7	7,3	16,6
Oct	4,5	8,5	10,0	4,9	6,9	3,1	7,6	8,5	7,0	16,3
Nov	4,6	8,1	9,7	5,0	6,7	3,0	7,4	8,3	6,9	16,1
Dic	4,6	7,8	9,8	5,1	6,7	3,0	7,4	8,2	6,8	16,2
2021 Ene	4,6	7,9	10,3	5,0	6,3	2,9	7,5	8,3	6,8	16,0
Feb	4,5	8,0	10,2	-	6,2	2,9	7,5	8,3	6,7	16,1

Nota: *% de la población activa*
Fuentes: *Institutos nacionales de estadística, Eurostat y OCDE*

I.6. Precios de Consumo

	Alemania	Francia	Italia	R. Unido	EE.UU. [1]	Japón	UE	Zona Euro	OCDE	España
					Índices 2015 = 100					
2007	90,5	91,0	88,9	83,0	210,0	97,8	88,1	90,1	87,5	91,0
2008	91,5	92,1	91,0	85,5	210,2	98,2	90,0	91,5	88,9	92,4
2009	92,3	93,0	92,0	88,0	215,9	96,5	91,4	92,3	90,5	93,2
2010	94,0	94,9	93,9	91,2	219,2	96,2	93,8	94,4	92,2	95,9
2011	96,1	97,4	97,4	95,1	225,7	96,0	96,7	97,0	94,8	98,1
2012	98,1	98,9	99,9	97,6	229,6	95,8	99,0	99,1	96,5	101,1
2013	99,3	99,7	100,5	99,6	233,0	97,4	99,9	100,0	98,1	101,4
2014	99,4	99,8	100,5	100,1	234,8	99,7	99,8	99,8	99,2	100,2
2015	99,6	100,1	100,6	100,3	236,5	99,8	100,0	100,0	100,1	100,1
2016	101,2	100,9	101,1	101,9	241,4	100,1	101,2	101,1	102,0	101,5
2017	102,7	102,2	102,1	104,9	246,5	101,2	102,8	102,5	104,4	102,7
2018	104,4	104,1	103,3	107,1	251,2	101,5	104,5	104,1	106,9	104,0
2019	106,0	105,8	103,8	108,5	257,0	102,3	106,1	105,4	109,2	104,9
2020	105,3	105,8	103,5	109,2	260,5	101,1	106,4	105,2	110,6	104,3
2020 II	106,9	105,6	103,8	108,6	257,8	101,7	106,8	105,7	109,7	104,9
III	105,8	105,3	102,7	109,1	260,3	102,0	106,2	105,0	110,3	103,7
IV	105,3	105,8	103,5	109,2	260,5	101,1	106,4	105,2	110,6	104,3
2021 I	107,9	106,8	104,2	-	264,9	-	107,9	106,5	-	105,2
2020 Mar	105,8	105,3	103,6	108,6	258,1	101,9	106,1	105,1	109,6	104,0
Abr	106,2	105,3	104,1	108,5	256,4	101,9	106,4	105,4	109,2	104,4
May	106,2	105,5	103,8	108,5	256,4	101,8	106,4	105,3	109,2	104,4
Jun	106,9	105,6	103,8	108,6	257,8	101,7	106,8	105,7	109,7	104,9
Jul	106,4	106,0	103,1	109,1	259,1	101,9	106,5	105,3	110,0	103,2
Ago	106,2	105,9	101,8	108,6	259,9	102,0	106,1	104,9	110,2	103,2
Sep	105,8	105,3	102,7	109,1	260,3	102,0	106,2	105,0	110,3	103,7
Oct	105,8	105,3	103,3	109,1	260,4	101,8	106,4	105,2	110,5	104,0
Nov	104,7	105,5	103,3	108,9	260,2	101,3	106,1	104,8	110,4	104,1
Dic	105,3	105,8	103,5	109,2	260,5	101,1	106,4	105,2	110,6	104,3
2021 Ene	106,8	106,0	102,6	109,0	261,6	101,6	106,7	105,3	111,1	103,9
Feb	107,4	106,1	102,4	109,1	263,0	101,6	107,0	105,5	111,5	103,3
Mar	107,9	106,8	104,2	-	264,9	-	107,9	106,5	-	105,2
					Tasas de variación sobre igual período del año anterior (%)					
2007	3,1	2,8	2,8	2,1	2,9	0,1	3,2	3,1	3,5	4,3
2008	1,1	1,2	2,4	3,1	3,8	1,4	2,2	1,6	1,5	1,4
2009	0,9	1,0	1,1	2,9	-0,4	-1,3	1,5	0,9	2,0	0,9
2010	1,8	2,0	2,1	3,7	1,6	-0,7	2,7	2,2	1,9	2,9
2011	2,3	2,7	3,7	4,2	3,0	-0,2	3,0	2,8	2,9	2,3
2012	2,0	1,5	2,6	2,7	1,7	-0,2	2,3	2,2	1,9	3,0
2013	1,3	0,8	0,6	2,0	1,5	1,7	1,0	0,8	1,6	0,3
2014	1,3	0,8	0,6	2,0	0,8	2,4	1,0	0,8	1,1	-1,1
2015	0,2	0,3	0,1	0,2	0,7	0,1	0,2	0,3	1,0	-0,1
2016	1,7	0,8	0,5	1,6	2,1	0,3	1,1	1,1	1,9	1,4
2017	1,5	1,2	1,0	3,0	2,1	1,1	1,6	1,3	2,4	1,2
2018	1,7	1,9	1,2	2,1	1,9	0,3	1,6	1,5	2,4	1,2
2019	1,5	1,6	0,5	1,3	2,3	0,8	1,6	1,3	2,2	0,8
2020	-0,7	0,0	-0,3	0,6	1,4	-1,2	0,3	-0,3	1,2	-0,6
2020 II	0,8	0,2	-0,4	0,6	0,6	0,1	0,8	0,3	1,1	-0,3
III	-0,4	0,0	-1,0	0,5	1,4	0,1	0,3	-0,3	1,3	-0,6
IV	-0,7	0,0	-0,3	0,6	1,4	-1,2	0,3	-0,3	1,2	-0,6
2021 I	2,0	1,4	0,6	-	2,6	-	1,7	1,3	-	1,2
2020 Mar	1,3	0,8	0,1	1,5	1,5	0,4	1,2	0,7	1,7	0,1
Abr	0,8	0,4	0,1	0,8	0,3	0,1	0,7	0,3	0,8	-0,7
May	0,5	0,4	-0,3	0,5	0,1	0,0	0,6	0,1	0,7	-0,9
Jun	0,8	0,2	-0,4	0,6	0,6	0,1	0,8	0,3	1,1	-0,3
Jul	0,0	0,9	0,8	1,0	1,0	0,3	0,9	0,4	1,2	-0,7
Ago	-0,1	0,2	-0,5	0,2	1,3	0,2	0,4	-0,2	1,3	-0,6
Sep	-0,4	0,0	-1,0	0,5	1,4	0,1	0,3	-0,3	1,3	-0,6
Oct	-0,5	0,1	-0,6	0,7	1,2	-0,4	0,3	-0,3	1,2	-0,9
Nov	-0,7	0,2	-0,3	0,3	1,2	-1,0	0,2	-0,3	1,2	-0,8
Dic	-0,7	0,0	-0,3	0,6	1,4	-1,2	0,3	-0,3	1,2	-0,6
2021 Ene	1,6	0,8	0,7	0,7	1,4	-0,6	1,2	0,9	1,5	0,4
Feb	1,6	0,8	1,0	0,4	1,7	-0,4	1,3	0,9	1,7	-0,1
Mar	2,0	1,4	0,6	-	2,6	-	1,7	1,3	-	1,2

Notas: *Datos anuales y trimestrales referidos al último mes de cada período. Índices de Precios de Consumo Armonizados (IPCA), salvo EE.UU., Japón y OCDE.* [1] *Índice 1982-84 = 100*
Fuentes: *Eurostat, OCDE e INE*

I.7. TIPOS DE INTERÉS

	A corto plazo [1]				A largo plazo [2]			
	Reino Unido	EE.UU.	Japón	Zona Euro	Reino Unido	EE.UU.	Japón	Zona Euro
2006	4,82	5,15	0,33	2,94	4,50	4,79	1,74	3,86
2007	5,97	5,27	0,75	4,08	5,01	4,63	1,67	4,33
2008	5,69	2,97	0,85	4,27	4,59	3,67	1,47	4,36
2009	1,31	0,56	0,58	0,90	3,65	3,26	1,33	4,03
2010	0,70	0,31	0,38	0,57	3,62	3,21	1,15	3,79
2011	0,86	0,30	0,33	1,18	3,14	2,79	1,10	4,31
2012	0,83	0,28	0,33	0,33	1,92	1,80	0,84	3,05
2013	0,51	0,17	0,24	0,13	2,39	2,35	0,69	3,01
2014	0,54	0,12	0,20	0,13	2,57	2,54	0,52	2,28
2015	0,57	0,23	0,17	-0,07	1,90	2,14	0,35	1,27
2016	0,50	0,64	0,08	-0,34	1,30	1,84	-0,07	0,93
2017	0,36	1,15	0,06	-0,37	1,24	2,33	0,05	1,17
2018	0,72	2,19	0,07	-0,37	1,46	2,91	0,07	1,27
2019	0,81	2,21	0,03	-0,40	0,94	2,14	-0,11	0,59
2020	0,30	0,53	-0,04	-0,50	0,37	0,89	-0,01	0,21
2016 I	0,59	0,55	0,12	-0,26	1,61	1,92	-0,01	1,03
II	0,58	0,56	0,06	-0,35	1,47	1,75	-0,15	0,94
III	0,43	0,70	0,06	-0,37	0,84	1,56	-0,11	0,66
IV	0,39	0,77	0,06	-0,37	1,30	2,13	0,00	1,10
2017 I	0,36	0,92	0,06	-0,37	1,31	2,44	0,07	1,41
II	0,31	1,08	0,06	-0,37	1,09	2,26	0,05	1,17
III	0,29	1,24	0,07	-0,37	1,21	2,24	0,05	1,12
IV	0,47	1,37	0,06	-0,37	1,33	2,37	0,05	0,99
2018 I	0,57	1,83	0,08	-0,37	1,50	2,76	0,06	1,16
II	0,68	2,18	0,08	-0,37	1,48	2,92	0,04	1,22
III	0,79	2,20	0,08	-0,37	1,42	2,93	0,10	1,30
IV	0,86	2,54	0,05	-0,37	1,44	3,03	0,07	1,39
2019 I	0,88	2,52	0,04	-0,37	1,25	2,65	-0,04	1,11
II	0,80	2,40	0,05	-0,37	1,08	2,33	-0,11	0,80
III	0,77	2,10	0,02	-0,42	0,67	1,80	-0,22	0,17
IV	0,79	1,80	0,02	-0,45	0,75	1,79	-0,09	0,27
2020 I	0,67	1,53	0,02	-0,47	0,60	1,38	-0,07	0,28
II	0,39	0,19	-0,04	-0,46	0,30	0,69	-0,00	0,46
III	0,08	0,15	-0,06	-0,52	0,25	0,65	0,03	0,17
IV	0,04	0,15	-0,06	-0,55	0,34	0,86	0,03	-0,05
2021 I	0,05	0,12	-	-0,56	-	1,32	0,11	-
2020 Mar	0,53	1,35	0,01	-0,48	0,46	0,87	0,01	0,37
Abr	0,65	-	-0,04	-0,43	0,36	0,66	-0,04	0,55
May	0,33	0,17	-0,04	-0,46	0,27	0,67	0,00	0,48
Jun	0,19	0,20	-0,04	-0,49	0,28	0,73	0,03	0,35
Jul	0,10	0,18	-0,07	-0,51	0,21	0,62	0,01	0,22
Ago	0,07	0,15	-0,07	-0,52	0,27	0,65	0,05	0,16
Sep	0,06	0,13	-0,06	-0,52	0,27	0,68	0,02	0,12
Oct	0,05	0,12	-0,06	-0,54	0,31	0,79	0,04	0,00
Nov	0,04	0,16	-0,06	-0,54	0,38	0,87	0,03	-0,06
Dic	0,03	0,17	-0,06	-0,56	0,32	0,93	0,02	-0,09
2021 Ene	0,03	0,14	-0,06	-0,56	0,37	1,08	0,06	-0,06
Feb	0,05	0,11	-0,06	-0,55	0,62	1,26	0,15	0,06
Mar	0,08	0,10	-	-0,55	-	1,61	0,12	-

Notas: *Media del período*

[1] Tipos a 3 meses, excepto Zona Euro que es a 1 mes

[2] Rendimiento de los bonos del gobierno a largo plazo

Fuentes: *BCE y OCDE*

I.8. TIPOS DE CAMBIO BILATERALES Y PRECIO DEL PETRÓLEO

	Euro			Dólar USA			Petróleo Brent
	Dólar USA [1]	Libra esterlina [1]	Yen japónes [1]	Euro [2]	Libra esterlina [2]	Yen japónes [2]	
	($/€)	(£ /€)	(¥/€)	(€/ $)	(£ /$)	(¥/ $)	($/Barril)
2008	1,47	0,80	152,3	0,68	0,55	103,4	97,2
2009	1,39	0,89	130,2	0,72	0,64	93,6	61,6
2010	1,33	0,86	116,5	0,76	0,65	87,8	79,9
2011	1,39	0,87	111,0	0,72	0,62	79,8	112,2
2012	1,29	0,81	102,6	0,78	0,63	79,8	112,5
2013	1,33	0,85	129,7	0,75	0,64	97,6	109,6
2014	1,33	0,81	140,4	0,75	0,61	105,8	99,4
2015	1,11	0,73	134,3	0,90	0,65	121,0	52,2
2016	1,11	0,82	120,3	0,90	0,74	108,8	43,3
2017	1,13	0,88	126,7	0,89	0,78	112,2	54,3
2018	1,18	0,88	130,4	0,85	0,75	110,4	70,9
2019	1,12	0,88	122,1	0,89	0,78	109,0	64,8
2020	1,14	0,89	121,8	0,88	0,78	106,8	41,5
2020 II	1,10	0,89	118,3	0,91	0,81	107,5	27,8
III	1,17	0,90	124,1	0,86	0,77	106,1	43,3
IV	1,19	0,90	124,6	0,84	0,76	104,5	44,0
2021 I	1,21	0,87	127,7	0,83	0,73	106,0	61,1
2020 Mar	1,11	0,89	118,9	0,90	0,81	107,5	32,1
Abr	1,09	0,88	117,0	0,92	0,81	107,7	15,1
May	1,09	0,89	116,9	0,92	0,81	107,2	27,8
Jun	1,13	0,90	121,1	0,89	0,80	107,6	40,5
Jul	1,15	0,90	122,4	0,87	0,79	106,8	43,9
Ago	1,18	0,90	125,4	0,85	0,76	106,0	45,4
Sep	1,18	0,91	124,5	0,85	0,77	105,6	40,7
Oct	1,18	0,91	123,9	0,85	0,77	105,2	39,8
Nov	1,18	0,90	123,6	0,84	0,76	104,4	42,0
Dic	1,22	0,91	126,3	0,82	0,74	103,8	50,2
2021 Ene	1,22	0,89	126,3	0,82	0,73	103,8	54,6
Feb	1,21	0,87	127,5	0,83	0,72	105,4	62,8
Mar	1,19	0,86	129,4	0,84	0,72	108,7	65,9
			Tasas de variación sobre igual período del año anterior (%)				
2008	7,3	16,4	-5,5	-6,4	9,1	-12,2	33,2
2009	-5,3	11,9	-14,5	5,3	17,6	-9,5	-36,6
2010	-4,8	-3,7	-10,6	4,9	1,0	-6,2	29,6
2011	4,9	1,1	-4,7	-4,8	-3,7	-9,2	40,5
2012	-7,6	-6,5	-7,6	8,2	1,2	0,1	0,2
2013	3,3	4,7	26,3	-3,2	1,4	22,3	-2,6
2014	0,1	-5,0	8,3	0,1	-5,0	8,4	-9,3
2015	-16,5	-10,0	-4,3	19,6	7,7	14,4	-47,5
2016	-0,3	12,8	-10,4	0,3	13,2	-10,1	-16,9
2017	2,0	7,0	5,3	-1,9	4,9	3,1	25,3
2018	4,6	1,0	3,0	-4,5	-3,5	-1,6	30,7
2019	-5,2	-0,8	-6,4	5,4	4,5	-1,3	-8,6
2020	1,9	1,4	-0,2	-1,8	-0,5	-2,1	-35,9
2020 II	-2,1	1,4	-4,2	2,1	3,5	-2,2	-60,1
III	5,2	0,3	4,0	-4,9	-4,6	-1,1	-30,3
IV	7,7	5,0	3,5	-7,2	-2,5	-3,9	-31,6
2021 I	9,4	1,5	6,4	-8,6	-7,2	-2,8	19,8
2020 Mar	-2,1	4,2	-5,4	2,2	6,6	-3,3	-51,4
Abr	-3,3	1,6	-6,7	3,5	5,1	-3,5	-78,9
May	-2,5	1,7	-4,9	2,6	4,4	-2,5	-61,3
Jun	-0,3	0,9	-0,8	0,3	1,2	-0,4	-38,4
Jul	2,2	0,6	0,8	-2,1	-1,5	-1,3	-31,4
Ago	6,3	-1,6	6,1	-5,9	-7,4	-0,2	-23,1
Sep	7,2	2,1	5,3	-6,7	-4,7	-1,7	-35,9
Oct	6,5	3,7	3,7	-6,1	-2,7	-2,7	-34,0
Nov	7,1	4,5	2,7	-6,6	-2,5	-4,1	-34,1
Dic	9,5	7,0	4,2	-8,7	-2,3	-4,9	-27,3
2021 Ene	9,6	5,1	4,1	-8,8	-4,1	-5,1	-15,2
Feb	10,9	3,8	6,2	-9,9	-6,5	-4,3	11,2
Mar	7,6	-4,0	8,8	-7,0	-10,8	1,1	105,4

Notas: *Medias del período; [1] unidades de moneda nacional por euro; [2] unidades de moneda nacional por dólar*
Fuentes: *BCE; Bank of England; Financial Times*

II. Economía Nacional

II.1. PRODUCTO INTERIOR BRUTO Y OFERTA AGREGADA. VOLUMEN ENCADENADO. ESPAÑA

	Valor Añadido Bruto a precios básicos				INSP	PIB p.m.
	Primario	Industria	Construcción	Servicios		
			Indices de volumen encadenado referencia 2015			
2006	85,2	114,0	176,0	89,3	106,7	**99,4**
2007	91,8	115,7	177,7	93,9	106,5	**103,0**
2008	90,0	114,5	175,8	96,1	103,6	**103,9**
2009	87,2	102,5	161,5	95,5	93,4	**100,0**
2010	89,5	106,3	137,0	96,7	97,3	**100,1**
2011	93,9	105,5	118,5	97,7	92,3	**99,3**
2012	85,0	99,8	107,1	96,3	88,8	**96,4**
2013	96,8	95,8	96,1	95,9	86,1	**95,0**
2014	95,5	97,1	94,9	97,0	91,3	**96,3**
2015	100,0	100,0	100,0	100,0	100,0	**100,0**
2016	104,8	104,1	103,9	102,4	105,2	**103,0**
2017	100,9	108,2	105,9	105,7	107,1	**106,1**
2018	108,6	108,9	110,3	108,4	109,1	**108,7**
2019	106,1	110,7	115,0	110,9	109,3	**110,8**
2020	111,7	100,1	98,3	98,5	95,1	**98,8**
2017 IV	103,6	109,2	106,6	106,9	107,7	**107,2**
2018 I	106,7	109,0	107,4	107,4	108,7	**107,8**
II	109,4	108,8	109,1	108,0	109,1	**108,3**
III	106,1	108,7	111,4	108,9	109,2	**109,0**
IV	112,1	109,0	113,1	109,4	109,3	**109,6**
2019 I	107,5	109,7	114,7	110,1	109,5	**110,2**
II	104,6	110,5	115,4	110,6	109,3	**110,6**
III	106,1	111,3	115,0	111,0	109,2	**111,0**
IV	106,1	111,2	115,0	111,7	109,0	**111,4**
2020 I	108,6	103,8	106,9	106,4	99,8	**105,5**
II	112,6	83,7	82,8	86,9	85,0	**86,7**
III	111,0	105,8	103,3	100,3	99,4	**101,5**
IV	114,8	107,2	100,4	100,5	96,2	**101,5**
			Tasas de variación sobre igual período del año anterior (%)			
2006	6,3	2,4	3,0	4,9	2,9	**4,1**
2007	7,8	1,4	1,0	5,2	-0,2	**3,6**
2008	-2,0	-1,0	-1,1	2,4	-2,7	**0,9**
2009	-3,1	-10,5	-8,1	-0,6	-9,9	**-3,8**
2010	2,6	3,7	-15,2	1,2	4,2	**0,2**
2011	4,9	-0,8	-13,5	1,1	-5,1	**-0,8**
2012	-9,4	-5,3	-9,6	-1,4	-3,8	**-3,0**
2013	13,9	-4,0	-10,3	-0,4	-3,1	**-1,4**
2014	-1,3	1,3	-1,3	1,1	6,1	**1,4**
2015	4,7	3,0	5,4	3,1	9,6	**3,8**
2016	4,8	4,1	3,9	2,4	5,2	**3,0**
2017	-3,7	4,0	2,0	3,3	1,9	**3,0**
2018	7,5	0,6	4,1	2,6	1,8	**2,4**
2019	-2,3	1,7	4,3	2,2	0,1	**2,0**
2020	5,3	-9,6	-14,5	-11,1	-12,9	**-10,8**
2017 IV	0,7	5,5	0,9	3,1	1,0	**3,1**
2018 I	7,3	1,3	2,0	3,2	2,1	**2,9**
II	9,5	0,9	3,0	2,3	2,0	**2,3**
III	5,2	0,5	5,3	2,4	1,8	**2,3**
IV	8,2	-0,2	6,0	2,3	1,5	**2,3**
2019 I	0,7	0,7	6,8	2,5	0,7	**2,2**
II	-4,4	1,6	5,8	2,4	0,2	**2,1**
III	-0,0	2,4	3,2	1,9	0,0	**1,8**
IV	-5,3	2,1	1,7	2,2	-0,3	**1,7**
2020 I	1,0	-5,4	-6,8	-3,4	-8,9	**-4,3**
II	7,6	-24,3	-28,3	-21,5	-22,2	**-21,6**
III	4,6	-5,0	-10,2	-9,6	-9,0	**-8,6**
IV	8,2	-3,6	-12,7	-10,0	-11,7	**-8,9**

Notas: *Series ajustadas de efectos estacionales y de calendario. Revisión Estadística 2019*
Fuente: *Contabilidad nacional trimestral de España (INE)*

II.2. PRODUCTO INTERIOR BRUTO Y OFERTA AGREGADA. PRECIOS CORRIENTES. ESPAÑA

	Valor Añadido Bruto a precios básicos						INSP	PIB p.m.
	Primario	Industria	Construcción	Servicios	No agrario	TOTAL		
				Millones de euros				
2006	24.209	161.541	108.814	602.693	873.048	**897.257**	106.566	**1.003.823**
2007	26.974	169.818	113.088	659.293	942.199	**969.173**	106.366	**1.075.539**
2008	26.279	176.154	115.549	704.570	996.273	**1.022.552**	86.989	**1.109.541**
2009	24.225	158.683	107.575	711.562	977.820	**1.002.045**	67.278	**1.069.323**
2010	26.079	160.877	87.560	710.963	959.400	**985.479**	87.230	**1.072.709**
2011	25.246	161.334	73.557	720.102	954.993	**980.239**	83.524	**1.063.763**
2012	24.832	154.185	62.703	706.619	923.507	**948.339**	82.760	**1.031.099**
2013	26.757	153.124	53.798	698.769	905.691	**932.448**	87.900	**1.020.348**
2014	26.179	153.973	53.291	706.506	913.770	**939.949**	92.209	**1.032.158**
2015	29.476	160.015	56.440	732.538	948.993	**978.469**	99.121	**1.077.590**
2016	31.474	163.489	59.374	756.351	979.214	**1.010.688**	103.152	**1.113.840**
2017	32.399	171.001	62.070	787.710	1.020.781	**1.053.180**	108.687	**1.161.867**
2018	33.251	175.699	66.632	814.220	1.056.551	**1.089.802**	114.439	**1.204.241**
2019	32.550	182.296	72.608	841.556	1.096.460	**1.129.010**	115.762	**1.244.772**
2020	35.398	166.768	64.058	757.612	988.438	**1.023.836**	97.862	**1.121.698**
2017 IV	8.410	43.865	15.867	199.703	259.435	**267.845**	27.604	**295.449**
2018 I	8.511	43.508	16.062	200.749	260.319	**268.830**	27.924	**296.754**
II	8.502	43.778	16.365	202.443	262.586	**271.088**	28.619	**299.707**
III	7.950	44.274	16.896	204.166	265.336	**273.286**	28.751	**302.037**
IV	8.288	44.139	17.309	206.862	268.310	**276.598**	29.145	**305.743**
2019 I	8.026	44.768	17.741	207.282	269.791	**277.817**	29.228	**307.045**
II	7.704	45.690	18.121	209.817	273.628	**281.332**	28.888	**310.220**
III	8.359	45.752	18.214	210.501	274.467	**282.826**	28.848	**311.674**
IV	8.461	46.086	18.532	213.956	278.574	**287.035**	28.798	**315.833**
2020 I	8.332	41.851	16.616	202.579	261.046	**269.378**	27.706	**297.084**
II	9.214	35.354	13.978	168.731	218.063	**227.277**	18.555	**245.832**
III	8.775	44.149	16.863	192.999	254.011	**262.786**	25.968	**288.754**
IV	9.077	45.414	16.601	193.303	255.318	**264.395**	25.633	**290.028**
				Tasas de variación sobre igual período del año anterior (%)				
2006	-5,7	5,6	9,9	8,6	8,2	**7,8**	12,2	**8,2**
2007	11,4	5,1	3,9	9,4	7,9	**8,0**	-0,2	**7,1**
2008	-2,6	3,7	2,2	6,9	5,7	**5,5**	-18,2	**3,2**
2009	-7,8	-9,9	-6,9	1,0	-1,9	**-2,0**	-22,7	**-3,6**
2010	7,7	1,4	-18,6	-0,1	-1,9	**-1,7**	29,7	**0,3**
2011	-3,2	0,3	-16,0	1,3	-0,5	**-0,5**	-4,2	**-0,8**
2012	-1,6	-4,4	-14,8	-1,9	-3,3	**-3,3**	-0,9	**-3,1**
2013	7,8	-0,7	-14,2	-1,1	-1,9	**-1,7**	6,2	**-1,0**
2014	-2,2	0,6	-0,9	1,1	0,9	**0,8**	4,9	**1,2**
2015	12,6	3,9	5,9	3,7	3,9	**4,1**	7,5	**4,4**
2016	6,8	2,2	5,2	3,3	3,2	**3,3**	4,1	**3,4**
2017	2,9	4,6	4,5	4,1	4,2	**4,2**	5,4	**4,3**
2018	2,6	2,7	7,3	3,4	3,5	**3,5**	5,3	**3,6**
2019	-2,1	3,8	9,0	3,4	3,8	**3,6**	1,2	**3,4**
2020	8,7	-8,5	-11,8	-10,0	-9,9	**-9,3**	-15,5	**-9,9**
2017 IV	8,4	6,4	5,4	4,5	4,8	**5,0**	3,4	**4,8**
2018 I	6,5	2,8	5,8	3,8	3,8	**3,8**	4,0	**3,9**
II	8,3	3,3	5,9	2,8	3,1	**3,3**	6,3	**3,5**
III	-2,4	4,3	8,5	3,2	3,7	**3,5**	5,3	**3,7**
IV	-1,5	0,6	9,1	3,6	3,4	**3,3**	5,6	**3,5**
2019 I	-5,7	2,9	10,5	3,3	3,6	**3,3**	4,7	**3,5**
II	-9,4	4,4	10,7	3,6	4,2	**3,8**	0,9	**3,5**
III	5,1	3,3	7,8	3,1	3,4	**3,5**	0,3	**3,2**
IV	2,1	4,4	7,1	3,4	3,8	**3,8**	-1,2	**3,3**
2020 I	3,8	-6,5	-6,3	-2,3	-3,2	**-3,0**	-5,2	**-3,2**
II	19,6	-22,6	-22,9	-19,6	-20,3	**-19,2**	-35,8	**-20,8**
III	5,0	-3,5	-7,4	-8,3	-7,5	**-7,1**	-10,0	**-7,4**
IV	7,3	-1,5	-10,4	-9,7	-8,3	**-7,9**	-11,0	**-8,2**

Notas: *Series ajustadas de efectos estacionales y de calendario. Revisión Estadística 2019*
Fuente: *Contabilidad nacional trimestral de España (INE)*

II.3. PRODUCTO INTERIOR BRUTO Y DEMANDA AGREGADA. VOLUMEN ENCADENADO. ESPAÑA

	Consumo final				Formación Bruta de Capital								
					Fijo						Demanda nacional (*)	Export.	Import.
					Activos fijos materiales			Productos de la propiedad intelectual	Total Fijo	Total			
	Hogares	ISFLSH	AA.PP.	Total	Construcción	Bs. equipo y activos cultivados	Total						
	Indices de volumen encadenado referencia 2015												
2006	105,5	81,3	88,5	**100,6**	186,6	111,6	157,3	70,4	142,9	**138,7**	**109,2**	77,6	107,5
2007	109,0	87,6	93,9	**104,7**	189,8	121,6	162,9	76,4	148,5	**144,1**	**113,6**	83,5	116,4
2008	108,2	87,4	99,6	**105,6**	178,7	117,7	154,5	80,6	142,2	**138,0**	**112,9**	82,8	110,0
2009	104,3	87,2	103,7	**103,8**	149,5	87,8	125,4	79,1	117,6	**112,5**	**105,9**	73,8	89,8
2010	104,6	90,1	105,3	**104,5**	132,8	91,1	116,3	86,9	111,3	**107,8**	**105,4**	80,5	95,4
2011	102,0	87,8	105,4	**102,6**	116,4	90,3	105,8	88,5	102,8	**99,7**	**102,2**	87,1	94,8
2012	98,5	91,0	100,9	**99,0**	104,3	83,9	96,0	91,6	95,2	**89,4**	**97,1**	87,9	89,3
2013	95,6	92,4	98,8	**96,3**	95,7	86,0	91,7	91,2	91,6	**85,9**	**94,3**	91,7	89,1
2014	97,2	94,3	98,1	**97,4**	98,6	91,0	95,5	94,9	95,4	**90,9**	**96,1**	95,9	95,2
2015	100,0	100,0	100,0	**100,0**	100,0	100,0	100,0	100,0	100,0	**100,0**	**100,0**	100,0	100,0
2016	102,6	105,1	101,0	**102,3**	101,6	101,9	101,7	105,2	102,4	**101,4**	**102,1**	105,4	102,6
2017	105,8	107,2	102,0	**104,9**	108,4	111,3	109,6	108,2	109,3	**107,8**	**105,4**	111,2	109,6
2018	107,6	109,5	104,7	**106,9**	118,5	117,0	117,9	107,5	116,0	**115,8**	**108,7**	113,7	114,2
2019	108,6	113,8	107,1	**108,3**	120,4	122,0	121,0	110,3	119,1	**118,1**	**110,2**	116,3	115,1
2020	95,1	113,5	111,3	**99,4**	103,6	107,1	105,0	108,4	105,5	**103,4**	**100,2**	92,8	96,9
2017 IV	106,9	108,5	102,8	**105,9**	111,9	116,0	113,6	108,1	112,6	**111,5**	**107,0**	113,1	113,1
2018 I	107,2	110,0	103,6	**106,4**	115,4	110,9	113,6	108,4	112,6	**112,3**	**107,5**	113,6	113,5
II	107,7	109,2	104,3	**106,9**	117,9	121,2	119,2	107,4	117,1	**116,6**	**108,8**	113,0	114,9
III	107,7	108,7	105,2	**107,1**	119,3	118,1	118,8	106,9	116,6	**116,6**	**108,9**	113,7	114,0
IV	107,9	110,1	105,7	**107,4**	121,5	117,9	120,0	107,1	117,7	**117,8**	**109,4**	114,5	114,6
2019 I	108,4	111,8	105,9	**107,8**	121,5	121,5	121,5	108,1	119,0	**118,3**	**109,9**	114,8	114,4
II	108,0	113,3	106,8	**107,8**	121,0	120,1	120,6	109,6	118,6	**118,0**	**109,8**	116,6	114,7
III	108,9	115,1	107,4	**108,6**	120,3	124,2	121,9	110,9	119,9	**118,8**	**110,6**	116,8	116,2
IV	109,0	114,7	108,4	**108,9**	118,8	122,2	120,1	112,5	118,7	**117,5**	**110,6**	117,0	114,9
2020 I	101,8	113,4	109,7	**103,9**	113,8	112,3	113,2	112,0	112,9	**111,4**	**105,4**	108,2	108,3
II	81,3	113,3	110,3	**89,0**	90,2	81,9	87,0	103,5	89,8	**88,6**	**88,9**	71,4	77,3
III	98,7	113,3	111,8	**102,2**	105,3	116,5	109,7	106,8	109,2	**106,5**	**103,0**	93,6	98,0
IV	98,7	114,0	113,3	**102,6**	105,1	117,8	110,1	111,2	110,2	**107,2**	**103,5**	98,0	104,1
	Tasas de variación sobre igual período del año anterior (%)												
2006	3,9	6,6	4,9	**4,2**	6,5	8,1	6,9	11,2	7,2	**7,5**	**5,4**	4,7	8,2
2007	3,3	7,7	6,2	**4,0**	1,7	9,0	3,6	8,5	3,9	**3,9**	**4,2**	7,6	8,2
2008	-0,7	-0,2	6,0	**0,9**	-5,9	-3,1	-5,1	5,5	-4,3	**-4,2**	**-0,6**	-0,9	-5,5
2009	-3,7	-0,2	4,2	**-1,7**	-16,3	-25,4	-18,8	-1,9	-17,3	**-18,5**	**-6,5**	-10,8	-18,3
2010	0,3	3,3	1,5	**0,7**	-11,1	3,8	-7,3	9,8	-5,4	**-4,2**	**-0,4**	9,1	6,2
2011	-2,5	-2,6	0,0	**-1,8**	-12,3	-0,9	-9,0	1,9	-7,6	**-7,5**	**-3,1**	8,2	-0,6
2012	-3,4	3,7	-4,2	**-3,6**	-10,4	-7,0	-9,3	3,5	-7,4	**-10,4**	**-4,9**	0,9	-5,8
2013	-3,0	1,6	-2,1	**-2,7**	-8,2	2,4	-4,5	-0,5	-3,8	**-4,0**	**-2,9**	4,4	-0,2
2014	1,7	2,0	-0,7	**1,1**	3,0	5,8	4,1	4,1	4,1	**5,8**	**1,9**	4,5	6,8
2015	2,9	6,1	2,0	**2,7**	1,5	9,9	4,8	5,3	4,9	**10,1**	**3,9**	4,3	5,1
2016	2,6	5,1	1,0	**2,3**	1,6	1,9	1,7	5,2	2,4	**1,4**	**2,0**	5,4	2,6
2017	3,0	2,1	1,0	**2,5**	6,7	9,2	7,7	2,9	6,8	**6,3**	**3,1**	5,5	6,8
2018	1,8	2,1	2,6	**2,0**	9,3	5,2	7,6	-0,7	6,1	**7,4**	**3,0**	2,3	4,2
2019	0,9	3,9	2,3	**1,3**	1,6	4,3	2,7	2,6	2,7	**2,0**	**1,4**	2,3	0,7
2020	-12,4	-0,2	3,8	**-8,2**	-14,0	-12,2	-13,3	-1,7	-11,4	**-12,4**	**-8,8**	-20,2	-15,8
2017 IV	3,3	2,7	1,8	**2,9**	7,9	12,6	9,8	1,7	8,3	**9,1**	**3,9**	4,8	8,2
2018 I	2,5	4,1	2,3	**2,5**	9,7	2,2	6,6	0,5	5,5	**7,2**	**3,3**	3,8	5,7
II	2,2	1,9	2,6	**2,3**	10,2	12,2	11,0	-0,7	8,8	**10,0**	**3,7**	2,1	6,8
III	1,4	1,0	2,9	**1,7**	8,8	5,0	7,2	-1,7	5,6	**6,9**	**2,7**	1,8	3,2
IV	1,0	1,5	2,8	**1,4**	8,5	1,7	5,7	-0,9	4,5	**5,6**	**2,2**	1,3	1,3
2019 I	1,0	1,6	2,2	**1,3**	5,3	9,6	7,0	-0,2	5,7	**5,4**	**2,1**	1,1	0,8
II	0,3	3,8	2,4	**0,9**	2,7	-0,9	1,2	2,1	1,3	**1,2**	**0,9**	3,2	-0,1
III	1,1	5,9	2,2	**1,4**	0,9	5,2	2,6	3,7	2,8	**1,9**	**1,5**	2,7	2,0
IV	1,0	4,2	2,6	**1,4**	-2,2	3,6	0,1	5,0	0,9	**-0,3**	**1,0**	2,1	0,3
2020 I	-6,1	1,4	3,5	**-3,6**	-6,3	-7,6	-6,8	3,6	-5,1	**-5,8**	**-4,0**	-5,8	-5,3
II	-24,7	-0,0	3,3	**-17,4**	-25,4	-31,8	-27,9	-5,5	-24,3	**-24,9**	**-18,4**	-38,7	-32,6
III	-9,3	-1,6	4,0	**-5,9**	-12,5	-6,2	-10,0	-3,7	-9,0	**-10,4**	**-6,7**	-19,8	-15,7
IV	-9,4	-0,7	4,5	**-5,8**	-11,5	-3,6	-8,3	-1,2	-7,2	**-8,8**	**-6,2**	-16,3	-9,4

Notas: *Series ajustadas de efectos estacionales y de calendario. Revisión Estadística 2019*
Fuente: *Contabilidad nacional trimestral de España (INE)*

II.4. Producto Interior Bruto y Demanda Agregada. Precios Corrientes. España

	Consumo final				Formación Bruta de Capital								
					Fijo								
					Activos fijos materiales								
	Hogares	ISFLSH	AA.PP.	Total	Construcción	Bs. equipo y activos cultivados	Total	Productos de la propiedad intelectual	Total Fijo	Total	Demanda nacional	Export.	Import.
	Millones de euros												
2006	570.855	9.042	174.267	**754.164**	207.484	70.997	278.481	22.940	301.421	**306.822**	**1.060.986**	253.378	310.541
2007	609.744	10.092	190.431	**810.267**	217.051	78.402	295.453	25.727	321.180	**327.418**	**1.137.685**	279.476	341.622
2008	627.013	10.505	208.850	**846.368**	204.675	76.376	281.051	27.806	308.857	**315.715**	**1.162.083**	284.308	336.850
2009	598.490	10.259	220.705	**829.454**	162.776	56.825	219.601	27.554	247.155	**249.188**	**1.078.642**	246.604	255.923
2010	612.349	10.776	221.331	**844.456**	143.332	59.875	203.207	30.525	233.732	**239.247**	**1.083.703**	278.386	289.380
2011	611.386	10.699	219.898	**841.983**	121.920	59.722	181.642	31.342	212.984	**218.836**	**1.060.819**	314.182	311.238
2012	602.781	10.952	205.982	**819.715**	102.361	56.131	158.492	32.546	191.038	**190.090**	**1.009.805**	324.335	303.041
2013	590.837	10.911	202.852	**804.600**	88.807	55.685	144.492	32.748	177.240	**175.660**	**980.260**	336.333	296.245
2014	601.586	11.125	202.678	**815.389**	91.235	58.212	149.447	34.068	183.515	**184.777**	**1.000.166**	345.593	313.601
2015	618.514	11.701	209.910	**840.125**	93.582	64.627	158.209	35.913	194.122	**204.702**	**1.044.827**	362.356	329.593
2016	636.323	11.942	212.278	**860.543**	95.816	66.388	162.204	37.844	200.048	**208.882**	**1.069.425**	377.370	332.955
2017	666.148	11.954	216.332	**894.434**	104.467	73.105	177.572	39.360	216.932	**225.532**	**1.119.966**	408.390	366.489
2018	687.989	12.321	224.689	**924.999**	117.236	77.527	194.763	39.562	234.325	**246.470**	**1.171.469**	423.256	390.484
2019	700.760	13.043	234.937	**948.740**	124.138	82.771	206.909	40.419	247.328	**258.571**	**1.207.311**	434.336	396.875
2020	614.637	13.561	247.295	**875.493**	109.572	74.107	183.679	38.975	222.654	**229.482**	**1.104.975**	343.594	326.871
2017 IV	168.889	3.031	54.648	**226.568**	27.074	18.830	45.904	9.910	55.814	**58.233**	**284.801**	104.690	94.042
2018 I	170.477	3.056	55.084	**228.617**	27.947	18.385	46.332	9.893	56.225	**58.994**	**287.611**	104.575	95.432
II	171.333	3.075	55.719	**230.127**	28.959	19.958	48.917	9.872	58.789	**61.720**	**291.847**	105.273	97.413
III	172.634	3.066	56.674	**232.374**	29.515	19.560	49.075	9.885	58.960	**62.079**	**294.453**	106.352	98.768
IV	173.545	3.124	57.212	**233.881**	30.815	19.624	50.439	9.912	60.351	**63.677**	**297.558**	107.056	98.871
2019 I	173.932	3.173	57.687	**234.792**	31.176	20.660	51.836	10.025	61.861	**64.795**	**299.587**	107.150	99.692
II	174.484	3.234	58.467	**236.185**	31.099	20.213	51.312	10.085	61.397	**64.359**	**300.544**	109.017	99.341
III	175.739	3.308	58.950	**237.997**	30.833	21.082	51.915	10.117	62.032	**64.798**	**302.795**	108.694	99.815
IV	176.605	3.328	59.833	**239.766**	31.030	20.816	51.846	10.192	62.038	**64.619**	**304.385**	109.475	98.027
2020 I	164.942	3.350	60.615	**228.907**	29.816	19.465	49.281	10.068	59.349	**61.559**	**290.466**	100.987	94.369
II	131.360	3.377	61.249	**195.986**	23.568	14.162	37.730	9.343	47.073	**48.831**	**244.817**	65.885	64.870
III	159.072	3.403	62.192	**224.667**	28.134	20.077	48.211	9.594	57.805	**59.324**	**283.991**	85.988	81.225
IV	159.263	3.431	63.239	**225.933**	28.054	20.403	48.457	9.970	58.427	**59.768**	**285.701**	90.734	86.407
	Tasas de variación sobre igual período del año anterior (%)												
2006	7,7	4,8	8,4	**7,8**	12,9	8,8	11,8	14,4	12,0	**12,6**	**9,2**	9,4	12,4
2007	6,8	11,6	9,3	**7,4**	4,6	10,4	6,1	12,1	6,6	**6,7**	**7,2**	10,3	10,0
2008	2,8	4,1	9,7	**4,5**	-5,7	-2,6	-4,9	8,1	-3,8	**-3,6**	**2,1**	1,7	-1,4
2009	-4,5	-2,3	5,7	**-2,0**	-20,5	-25,6	-21,9	-0,9	-20,0	**-21,1**	**-7,2**	-13,3	-24,0
2010	2,3	5,0	0,3	**1,8**	-11,9	5,4	-7,5	10,8	-5,4	**-4,0**	**0,5**	12,9	13,1
2011	-0,2	-0,7	-0,6	**-0,3**	-14,9	-0,3	-10,6	2,7	-8,9	**-8,5**	**-2,1**	12,9	7,6
2012	-1,4	2,4	-6,3	**-2,6**	-16,0	-6,0	-12,7	3,8	-10,3	**-13,1**	**-4,8**	3,2	-2,6
2013	-2,0	-0,4	-1,5	**-1,8**	-13,2	-0,8	-8,8	0,6	-7,2	**-7,6**	**-2,9**	3,7	-2,2
2014	1,8	2,0	-0,1	**1,3**	2,7	4,5	3,4	4,0	3,5	**5,2**	**2,0**	2,8	5,9
2015	2,8	5,2	3,6	**3,0**	2,6	11,0	5,9	5,4	5,8	**10,8**	**4,5**	4,9	5,1
2016	2,9	2,1	1,1	**2,4**	2,4	2,7	2,5	5,4	3,1	**2,0**	**2,4**	4,1	1,0
2017	4,7	0,1	1,9	**3,9**	9,0	10,1	9,5	4,0	8,4	**8,0**	**4,7**	8,2	10,1
2018	3,3	3,1	3,9	**3,4**	12,2	6,0	9,7	0,5	8,0	**9,3**	**4,6**	3,6	6,5
2019	1,9	5,9	4,6	**2,6**	5,9	6,8	6,2	2,2	5,5	**4,9**	**3,1**	2,6	1,6
2020	-12,3	4,0	5,3	**-7,7**	-11,7	-10,5	-11,2	-3,6	-10,0	**-11,2**	**-8,5**	-20,9	-17,6
2017 IV	4,5	1,7	2,7	**4,0**	9,5	10,5	9,9	4,1	8,8	**9,5**	**5,1**	7,6	8,8
2018 I	3,8	3,5	2,7	**3,5**	11,9	2,9	8,2	2,1	7,1	**8,4**	**4,5**	3,9	5,8
II	3,2	3,3	3,5	**3,3**	12,7	11,9	12,3	0,5	10,2	**11,3**	**4,9**	4,0	8,2
III	3,4	2,5	4,6	**3,7**	10,5	5,3	8,4	-0,5	6,8	**8,1**	**4,6**	4,4	7,1
IV	2,8	3,1	4,7	**3,2**	13,8	4,2	9,9	0,0	8,1	**9,3**	**4,5**	2,3	5,1
2019 I	2,0	3,8	4,7	**2,7**	11,6	12,4	11,9	1,3	10,0	**9,8**	**4,2**	2,5	4,5
II	1,8	5,2	4,9	**2,6**	7,4	1,3	4,9	2,2	4,4	**4,3**	**3,0**	3,6	2,0
III	1,8	7,9	4,0	**2,4**	4,5	7,8	5,8	2,3	5,2	**4,4**	**2,8**	2,2	1,1
IV	1,8	6,5	4,6	**2,5**	0,7	6,1	2,8	2,8	2,8	**1,5**	**2,3**	2,3	-0,9
2020 I	-5,2	5,6	5,1	**-2,5**	-4,4	-5,8	-4,9	0,4	-4,1	**-5,0**	**-3,0**	-5,8	-5,3
II	-24,7	4,4	4,8	**-17,0**	-24,2	-29,9	-26,5	-7,4	-23,3	**-24,1**	**-18,5**	-39,6	-34,7
III	-9,5	2,9	5,5	**-5,6**	-8,8	-4,8	-7,1	-5,2	-6,8	**-8,4**	**-6,2**	-20,9	-18,6
IV	-9,8	3,1	5,7	**-5,8**	-9,6	-2,0	-6,5	-2,2	-5,8	**-7,5**	**-6,1**	-17,1	-11,9

Notas: *Series ajustadas de efectos estacionales y de calendario. Revisión Estadística 2019*
Fuente: *Contabilidad nacional trimestral de España (INE)*

II.5. Producto Interior Bruto y Rentas. Precios Corrientes. España

	Remuneración de los asalariados	Excedente de explot. bruto y Renta mixta bruta	Impuestos netos sobre la producción y las importaciones	**PIB p.m.**
		Millones de euros		
2006	471.451	424.354	108.018	**1.003.823**
2007	508.424	460.653	106.462	**1.075.539**
2008	544.126	477.690	87.725	**1.109.541**
2009	530.045	470.518	68.760	**1.069.323**
2010	526.813	456.595	89.301	**1.072.709**
2011	513.328	464.303	86.132	**1.063.763**
2012	481.400	458.507	91.192	**1.031.099**
2013	467.521	454.984	97.843	**1.020.348**
2014	473.531	455.379	103.248	**1.032.158**
2015	492.892	472.607	112.091	**1.077.590**
2016	503.724	495.819	114.297	**1.113.840**
2017	523.665	518.424	119.778	**1.161.867**
2018	544.873	533.187	126.181	**1.204.241**
2019	571.008	546.449	127.315	**1.244.772**
2020	540.138	480.363	101.197	**1.121.698**
2017 IV	132.812	132.240	30.397	**295.449**
2018 I	133.732	132.095	30.927	**296.754**
II	135.284	132.805	31.618	**299.707**
III	137.193	133.226	31.618	**302.037**
IV	138.664	135.061	32.018	**305.743**
2019 I	140.509	134.324	32.212	**307.045**
II	142.292	136.204	31.724	**310.220**
III	143.389	136.542	31.743	**311.674**
IV	144.818	139.379	31.636	**315.833**
2020 I	143.065	124.412	29.607	**297.084**
II	122.458	106.517	16.857	**245.832**
III	136.312	126.213	26.229	**288.754**
IV	138.303	123.221	28.504	**290.028**
		Tasas de variación sobre igual período del año anterior (%)		
2006	8,4	7,7	9,9	**8,2**
2007	7,8	8,6	-1,4	**7,1**
2008	7,0	3,7	-17,6	**3,2**
2009	-2,6	-1,5	-21,6	**-3,6**
2010	-0,6	-3,0	29,9	**0,3**
2011	-2,6	1,7	-3,5	**-0,8**
2012	-6,2	-1,2	5,9	**-3,1**
2013	-2,9	-0,8	7,3	**-1,0**
2014	1,3	0,1	5,5	**1,2**
2015	4,1	3,8	8,6	**4,4**
2016	2,2	4,9	2,0	**3,4**
2017	4,0	4,6	4,8	**4,3**
2018	4,0	2,8	5,3	**3,6**
2019	4,8	2,5	0,9	**3,4**
2020	-5,4	-12,1	-20,5	**-9,9**
2017 IV	4,2	5,8	3,3	**4,8**
2018 I	3,6	4,0	4,4	**3,9**
II	3,8	2,6	6,3	**3,5**
III	4,3	2,7	5,4	**3,7**
IV	4,4	2,1	5,3	**3,5**
2019 I	5,1	1,7	4,2	**3,5**
II	5,2	2,6	0,3	**3,5**
III	4,5	2,5	0,4	**3,2**
IV	4,4	3,2	-1,2	**3,3**
2020 I	1,8	-7,4	-8,1	**-3,2**
II	-13,9	-21,8	-46,9	**-20,8**
III	-4,9	-7,6	-17,4	**-7,4**
IV	-4,5	-11,6	-9,9	**-8,2**

Notas: *Series ajustadas de efectos estacionales y de calendario. Revisión Estadística 2019*
Fuente: *Contabilidad nacional trimestral de España (INE)*

II.6. ÍNDICE DE PRECIOS AL CONSUMO (IPC) POR GRUPOS DE GASTO. ESPAÑA

	Alim. y Beb. no alcoh.	Beb. Alcoh. y tabaco	Vestido y calzado	Vivienda	Menaje	Sanidad	Trans-porte	Comunic.	Ocio y Cultura	Enseñanza	Hoteles, cafés y restaurantes	Otros	**IPC General**
							Base 2016 = 100						
2009	91,4	73,3	106,5	89,9	97,8	92,0	90,2	115,9	102,4	82,8	93,6	87,7	**93,4**
2010	92,1	84,4	107,1	95,0	98,7	90,9	98,6	115,1	101,3	84,6	95,2	90,1	**96,1**
2011	94,0	88,0	107,4	100,5	99,9	88,3	103,4	113,2	102,7	87,0	96,3	92,5	**98,4**
2012	96,9	92,7	107,7	106,2	101,0	100,1	106,6	110,2	103,5	96,2	97,0	95,6	**101,3**
2013	98,0	97,9	107,7	106,2	100,8	100,1	107,6	103,0	102,3	98,0	97,2	95,9	**101,5**
2014	97,7	98,3	107,9	105,9	100,2	99,9	101,6	97,1	101,0	99,2	97,8	97,1	**100,5**
2015	99,5	99,6	108,5	103,4	100,3	100,4	98,8	97,6	101,2	99,7	98,7	98,7	**100,5**
2016	100,3	100,4	109,5	104,3	100,3	100,3	103,4	100,8	101,7	100,7	100,1	100,6	**102,0**
2017	102,0	102,1	110,0	105,7	99,9	100,7	105,4	101,0	101,1	101,4	102,0	101,3	**103,2**
2018	103,3	103,5	111,0	108,3	100,2	101,5	105,7	103,3	101,0	102,4	103,9	102,4	**104,4**
2019	105,1	104,0	112,0	102,8	100,8	102,1	110,0	104,0	101,2	103,3	106,0	103,8	**105,2**
2020	106,3	104,3	113,0	102,8	101,1	102,6	105,1	99,8	99,6	103,1	106,3	105,0	**104,7**
2020 II	106,9	105,0	108,8	100,2	101,0	102,2	103,5	104,9	100,5	103,3	108,4	104,9	**104,5**
III	106,2	104,9	99,1	101,9	100,7	102,3	104,1	103,2	99,3	103,8	107,2	104,8	**103,7**
IV	106,3	104,3	113,0	102,8	101,1	102,6	105,1	99,8	99,6	103,1	106,3	105,0	**104,7**
2021 I	107,3	104,9	98,6	104,8	101,1	102,6	110,2	100,1	99,5	103,1	106,8	105,3	**105,1**
2020 Mar	105,7	104,9	97,6	100,5	100,5	102,0	106,2	105,2	99,7	103,3	106,8	104,4	**103,7**
Abr	107,2	105,1	107,7	98,5	100,8	102,1	102,7	105,1	100,6	103,4	107,6	104,6	**104,0**
May	107,2	105,2	110,2	98,6	101,1	102,2	101,9	104,9	99,0	103,3	108,0	104,8	**104,0**
Jun	106,9	105,0	108,8	100,2	101,0	102,2	103,5	104,9	100,5	103,3	108,4	104,9	**104,5**
Jul	106,0	104,9	95,2	100,8	100,6	102,4	104,6	103,2	101,3	103,3	107,2	104,7	**103,5**
Ago	106,1	104,9	94,1	101,1	100,5	102,3	104,6	103,3	101,5	103,3	107,5	104,8	**103,6**
Sep	106,2	104,9	99,1	101,9	100,7	102,3	104,1	103,2	99,3	103,8	107,2	104,8	**103,7**
Oct	107,6	104,9	110,2	100,7	101,0	102,2	103,7	100,0	98,8	103,0	106,8	104,9	**104,3**
Nov	106,6	104,9	115,5	101,8	101,1	102,5	103,6	99,9	98,3	103,1	106,3	105,0	**104,4**
Dic	106,3	104,3	113,0	102,8	101,1	102,6	105,1	99,8	99,6	103,1	106,3	105,0	**104,7**
2021 Ene	107,2	104,8	95,7	107,1	100,9	102,5	106,7	100,3	99,2	103,1	106,4	105,1	**104,7**
Feb	107,2	105,1	94,4	101,5	100,7	102,5	108,2	100,3	99,5	103,1	106,6	105,3	**104,1**
Mar	107,3	104,9	98,6	104,8	101,1	102,6	110,2	100,1	99,5	103,1	106,8	105,3	**105,1**
							Tasas de variación sobre igual período del año anterior (%)						
2009	-2,4	12,7	-0,8	0,8	0,8	-1,3	3,9	-0,3	-1,1	2,7	1,2	2,1	**0,8**
2010	0,7	15,2	0,6	5,7	1,0	-1,2	9,2	-0,7	-1,1	2,3	1,7	2,8	**3,0**
2011	2,1	4,2	0,3	5,8	1,1	-2,8	4,9	-1,6	1,3	2,8	1,2	2,7	**2,4**
2012	3,0	5,4	0,3	5,6	1,2	13,3	3,1	-2,7	0,8	10,5	0,8	3,3	**2,9**
2013	1,2	5,6	0,0	0,0	-0,2	0,0	1,0	-6,6	-1,2	1,9	0,2	0,3	**0,3**
2014	-0,3	0,4	0,2	-0,2	-0,6	-0,2	-5,5	-5,7	-1,2	1,2	0,6	1,3	**-1,0**
2015	1,8	1,3	0,5	-2,3	0,1	0,5	-2,8	0,5	0,2	0,5	0,9	1,7	**0,0**
2016	0,8	0,9	0,9	0,8	0,0	-0,1	4,7	3,3	0,5	0,9	1,4	1,9	**1,6**
2017	1,7	1,7	0,5	1,3	-0,5	0,4	1,9	0,2	-0,6	0,7	1,9	0,7	**1,1**
2018	1,3	1,4	0,9	2,5	0,5	0,9	0,2	2,3	-0,1	1,0	1,8	1,1	**1,2**
2019	1,7	0,4	0,9	-5,0	0,6	0,5	4,0	0,7	0,1	0,9	2,0	1,4	**0,8**
2020	1,1	0,3	0,9	-0,1	0,4	0,5	-4,4	-4,1	-1,6	-0,2	0,3	1,2	**-0,5**
2020 II	2,8	0,7	0,9	-3,8	0,2	0,3	-5,2	0,7	-0,3	0,8	1,8	1,4	**-0,3**
III	2,4	0,5	1,0	-1,4	0,4	0,4	-5,0	-1,4	-1,1	1,2	0,3	1,5	**-0,4**
IV	1,1	0,3	0,9	-0,1	0,4	0,5	-4,4	-4,1	-1,6	-0,2	0,3	1,2	**-0,5**
2021 I	1,4	0,0	1,1	4,3	0,6	0,6	3,8	-4,9	-0,2	-0,2	-0,0	0,8	**1,3**
2020 Mar	2,5	0,5	1,1	-4,8	0,4	0,3	-2,4	0,7	0,0	0,9	1,9	1,4	**0,0**
Abr	4,0	0,7	1,0	-6,6	0,4	0,2	-6,8	0,7	-0,1	0,9	1,7	1,4	**-0,7**
May	3,5	0,7	0,9	-6,0	0,4	0,3	-8,0	0,4	-0,1	0,8	1,8	1,6	**-0,9**
Jun	2,8	0,7	0,9	-3,8	0,2	0,3	-5,2	0,7	-0,3	0,8	1,8	1,4	**-0,3**
Jul	2,2	0,5	1,0	-3,9	0,6	0,4	-4,5	-1,2	-1,1	0,8	0,3	1,6	**-0,6**
Ago	2,2	0,5	1,0	-2,7	0,4	0,5	-4,4	-1,2	-2,1	0,8	0,5	1,5	**-0,5**
Sep	2,4	0,5	1,0	-1,4	0,4	0,4	-5,0	-1,4	-1,1	1,2	0,3	1,5	**-0,4**
Oct	2,3	0,5	1,0	-3,6	0,3	0,3	-5,1	-4,2	-0,7	-0,2	0,3	1,4	**-0,8**
Nov	1,3	0,5	0,9	-2,2	0,2	0,4	-5,1	-4,2	-0,9	-0,2	0,3	1,3	**-0,8**
Dic	1,1	0,3	0,9	-0,1	0,4	0,5	-4,4	-4,1	-1,6	-0,2	0,3	1,2	**-0,5**
2021 Ene	1,7	0,4	0,9	3,2	0,7	0,5	-3,2	-3,5	0,1	-0,2	0,6	1,1	**0,5**
Feb	1,6	0,2	1,0	-1,1	0,5	0,5	-1,2	-3,5	-0,4	-0,2	0,0	0,9	**0,0**
Mar	1,4	0,0	1,1	4,3	0,6	0,6	3,8	-4,9	-0,2	-0,2	-0,0	0,8	**1,3**

Nota: *Datos anuales y trimestrales referidos al úiltimo mes de cada período*
Fuente: *INE*

II.7. ÍNDICE DE PRECIOS AL CONSUMO (IPC) POR GRUPOS ESPECIALES. ESPAÑA

	Alimentos elaborados beb y tab.	Alimentos sin elaborar	Bienes industriales	Productos energéticos	Carburantes y combustible	Servicios	General sin alimentos beb. y tab.	General sin carburantes y combustible	General sin productos energéticos	**Inflación subyacente** [1]
					Base 2016 = 100					
2009	88,3	89,5	96,9	88,5	90,1	92,8	94,7	93,6	93,8	**94,2**
2010	90,6	91,9	101,4	102,3	106,7	94,2	97,6	95,2	95,3	**95,6**
2011	93,4	92,6	104,5	112,9	118,0	95,8	99,9	96,8	96,7	**97,0**
2012	96,4	96,1	107,9	121,5	124,8	97,9	102,7	99,3	98,9	**99,1**
2013	98,6	96,8	107,6	121,7	126,9	97,9	102,5	99,5	99,1	**99,3**
2014	98,4	96,4	104,6	111,4	111,9	98,1	101,2	99,5	99,1	**99,3**
2015	99,8	98,8	102,6	103,1	100,1	99,1	100,7	100,5	100,1	**100,3**
2016	100,0	100,9	104,6	108,6	106,0	100,6	102,5	101,7	101,2	**101,3**
2017	101,2	103,7	105,2	111,4	110,1	101,9	103,5	102,6	102,2	**102,0**
2018	101,7	107,0	106,0	113,7	113,1	103,4	104,7	103,7	103,3	**102,9**
2019	102,5	110,1	105,4	111,2	117,7	105,1	105,3	104,2	104,5	**104,0**
2020	103,4	111,6	103,3	104,3	104,5	105,0	104,3	104,7	104,7	**104,1**
2020 II	103,9	112,5	101,0	99,2	102,1	106,2	103,8	104,6	105,2	**104,5**
III	103,5	111,3	100,2	102,1	102,6	105,4	103,0	103,8	104,0	**103,3**
IV	103,4	111,6	103,3	104,3	104,5	105,0	104,3	104,7	104,7	**104,1**
2021 I	104,0	113,2	103,3	112,0	114,9	105,4	104,5	104,3	104,3	**103,4**
2020 Mar	103,4	110,3	100,4	103,3	108,6	105,4	103,1	103,3	103,8	**103,2**
Abr	104,0	113,2	99,9	96,0	100,3	105,9	103,1	104,3	105,0	**104,3**
May	104,2	112,8	100,1	95,4	98,9	105,7	103,1	104,4	105,1	**104,4**
Jun	103,9	112,5	101,0	99,2	102,1	106,2	103,8	104,6	105,2	**104,5**
Jul	103,6	110,5	99,4	101,3	104,1	105,8	102,8	103,5	103,8	**103,2**
Ago	103,7	110,6	99,3	101,7	103,9	106,0	102,9	103,5	103,8	**103,2**
Sep	103,5	111,3	100,2	102,1	102,6	105,4	103,0	103,8	104,0	**103,3**
Oct	103,6	115,1	101,6	100,2	101,1	104,9	103,4	104,5	104,8	**103,9**
Nov	103,5	112,6	102,8	101,4	101,2	104,7	103,9	104,7	104,9	**104,2**
Dic	103,4	111,6	103,3	104,3	104,5	105,0	104,3	104,7	104,7	**104,1**
2021 Ene	103,8	113,3	102,6	111,2	107,8	105,1	104,0	104,4	103,9	**103,0**
Feb	103,9	113,3	100,6	105,6	111,0	105,3	103,1	103,5	103,9	**103,0**
Mar	104,0	113,2	103,3	112,0	114,9	105,4	104,5	104,3	104,3	**103,4**
					Tasas de variación sobre igual período del año anterior (%)					
2009	0,7	-3,1	0,7	7,5	7,9	1,6	1,1	0,2	0,0	**0,3**
2010	2,6	2,6	4,7	15,6	18,4	1,6	3,1	1,8	1,6	**1,5**
2011	3,1	0,7	3,0	10,3	10,6	1,7	2,4	1,7	1,4	**1,5**
2012	3,1	3,9	3,3	7,6	5,7	2,2	2,7	2,6	2,3	**2,1**
2013	2,3	0,6	-0,3	0,2	1,7	-0,0	-0,2	0,1	0,3	**0,2**
2014	-0,2	-0,4	-2,8	-8,5	-11,8	0,3	-1,3	0,0	-0,0	**0,0**
2015	1,4	2,5	-1,9	-7,5	-10,6	0,9	-0,5	1,0	1,1	**0,9**
2016	0,2	2,1	2,0	5,3	6,0	1,6	1,8	1,2	1,1	**1,0**
2017	1,2	2,8	0,6	2,6	3,8	1,3	0,9	0,9	0,9	**0,8**
2018	0,5	3,2	0,8	2,1	2,8	1,5	1,1	1,0	1,1	**0,9**
2019	0,8	2,9	-0,6	-2,1	4,1	1,6	0,6	0,5	1,2	**1,0**
2020	0,9	1,4	-2,0	-6,2	-11,2	-0,1	-1,0	0,5	0,2	**0,1**
2020 II	1,7	4,1	-3,8	-11,9	-12,7	1,3	-1,2	0,8	1,3	**1,0**
III	1,1	4,2	-2,7	-8,5	-12,3	0,3	-1,1	0,7	0,8	**0,4**
IV	0,9	1,4	-2,0	-6,2	-11,2	-0,1	-1,0	0,5	0,2	**0,1**
2021 I	0,6	2,6	2,9	8,4	5,9	0,0	1,3	1,0	0,5	**0,3**
2020 Mar	1,4	3,9	-3,0	-9,7	-8,0	1,4	-0,7	0,7	1,3	**1,1**
Abr	1,9	6,9	-5,5	-17,1	-16,2	1,3	-1,9	0,7	1,6	**1,1**
May	2,0	5,4	-5,8	-17,7	-18,2	1,3	-2,1	0,7	1,5	**1,1**
Jun	1,7	4,1	-3,8	-11,9	-12,7	1,3	-1,2	0,8	1,3	**1,0**
Jul	1,4	3,1	-3,3	-10,7	-11,2	0,4	-1,4	0,4	0,8	**0,6**
Ago	1,2	3,5	-2,9	-9,3	-11,0	0,2	-1,2	0,5	0,7	**0,4**
Sep	1,1	4,2	-2,7	-8,5	-12,3	0,3	-1,1	0,7	0,8	**0,4**
Oct	1,0	4,1	-3,6	-11,1	-13,4	0,1	-1,6	0,3	0,6	**0,3**
Nov	0,8	2,0	-3,1	-9,5	-13,2	0,1	-1,4	0,3	0,4	**0,2**
Dic	0,9	1,4	-2,0	-6,2	-11,2	-0,1	-1,0	0,5	0,2	**0,1**
2021 Ene	1,1	2,5	-0,4	-1,8	-9,1	0,5	0,1	1,4	0,8	**0,6**
Feb	0,7	2,6	-1,3	-4,2	-4,6	0,1	-0,5	0,4	0,6	**0,3**
Mar	0,6	2,6	2,9	8,4	5,9	0,0	1,3	1,0	0,5	**0,3**

Nota: *Datos anuales y trimestrales referidos al úiltimo mes de cada período.* [1] *Índice general sin alimentos no elaborados ni productos energéticos*
Fuente: *INE*

II.8. INDICADORES DE COSTES Y SALARIOS. ESPAÑA

	Coste laboral por trabajador y mes			Incremento salarial en convenio (*)	
	Salarial	No salarial	**Total**	Pactado	Revisado
		Euros		*(%)*	
2006	1.647,1	583,2	**2.230,3**	3,29	3,59
2007	1.713,3	607,1	**2.320,4**	3,14	4,21
2008	1.800,0	631,9	**2.431,9**	3,60	3,60
2009	1.858,0	658,8	**2.516,8**	2,25	2,24
2010	1.875,2	651,7	**2.527,0**	1,48	2,16
2011	1.894,8	661,9	**2.556,8**	1,98	2,29
2012	1.883,5	656,7	**2.540,3**	1,00	1,16
2013	1.883,8	660,4	**2.544,1**	0,53	0,53
2014	1.881,9	654,1	**2.536,0**	0,50	0,50
2015	1.902,4	649,3	**2.551,7**	0,69	0,71
2016	1.897,5	643,8	**2.541,3**	0,99	1,01
2017	1.900,1	647,3	**2.547,4**	1,44	1,46
2018	1.919,4	653,7	**2.573,1**	1,72	1,73
2019	1.955,2	675,7	**2.630,9**	2,24	2,24
2020	1.903,6	669,2	**2.572,7**	1,90	1,90
2020 I	1.889,8	680,5	**2.570,3**	1,96	-
II	1.804,1	638,8	**2.442,9**	1,96	-
III	1.859,1	666,3	**2.525,4**	1,93	-
IV	2.061,3	690,9	**2.752,3**	1,90	-
2021 I	-	-	**-**	1,58	-
2020 Mar	-	-	**-**	1,96	-
Abr	-	-	**-**	1,96	-
May	-	-	**-**	1,96	-
Jun	-	-	**-**	1,96	-
Jul	-	-	**-**	1,94	-
Ago	-	-	**-**	1,93	-
Sep	-	-	**-**	1,93	-
Oct	-	-	**-**	1,91	-
Nov	-	-	**-**	1,89	-
Dic	-	-	**-**	1,90	-
2021 Ene	-	-	**-**	1,44	-
Feb	-	-	**-**	1,45	-
Mar	-	-	**-**	1,58	-
	Tasas de variación sobre igual período del año anterior (%)				
2006	4,8	4,8	**4,8**	-	-
2007	4,0	4,1	**4,0**	-	-
2008	5,1	4,1	**4,8**	-	-
2009	3,2	4,3	**3,5**	-	-
2010	0,9	-1,1	**0,4**	-	-
2011	1,0	1,6	**1,2**	-	-
2012	-0,6	-0,8	**-0,6**	-	-
2013	0,0	0,6	**0,2**	-	-
2014	-0,1	-1,0	**-0,3**	-	-
2015	1,1	-0,7	**0,6**	-	-
2016	-0,3	-0,8	**-0,4**	-	-
2017	0,1	0,5	**0,2**	-	-
2018	1,0	1,0	**1,0**	-	-
2019	1,9	3,4	**2,2**	-	-
2020	-2,6	-1,0	**-2,2**	-	-
2019 IV	1,8	4,0	**2,3**	-	-
2020 I	0,7	1,0	**0,8**	-	-
II	-9,4	-5,0	**-8,3**	-	-
III	-0,9	-1,5	**-1,1**	-	-
IV	-0,7	1,7	**-0,1**	-	-

Notas: *(*) Datos anuales y trimestrales referidos al último mes de cada período*
El incremento salarial revisado incorpora las revisiones por "cláusula de garantía salarial" con efectos retroactivos
Datos actualizados a 31 de marzo de 2021. Los datos de 2019, 2020 y 2021 son provisionales
Fuentes: *INE; Ministerio de Trabajo y Economía Social; Ministerio de Inclusión, Seguridad Social y Migraciones*

II.9. MERCADO DE TRABAJO. ESPAÑA

	Activos	Ocupados	Parados	Tasa de paro [1]	Paro registrado [2]	Afiliados S.S. [2]
2008	23.065.581	20.469.657	2.595.924	11,3	3.128.960	18.531.312
2009	23.260.424	19.106.889	4.153.536	17,9	3.923.600	17.803.839
2010	23.364.610	18.724.472	4.640.138	19,9	4.100.000	17.584.982
2011	23.434.082	18.421.407	5.012.675	21,4	4.422.359	17.229.922
2012	23.443.707	17.632.665	5.811.042	24,8	4.848.723	16.442.681
2013	23.190.141	17.139.007	6.051.134	26,1	4.701.300	16.357.640
2014	22.954.568	17.344.174	5.610.394	24,4	4.447.711	16.775.214
2015	22.922.035	17.866.048	5.055.988	22,1	4.093.508	17.308.400
2016	22.822.724	18.341.550	4.481.174	19,6	3.702.974	17.849.055
2017	22.741.718	18.824.786	3.916.933	17,2	3.412.781	18.460.201
2018	22.806.821	19.327.701	3.479.112	15,3	3.202.297	19.024.165
2019	23.027.102	19.779.312	3.247.790	14,1	3.163.605	19.408.538
2020	22.733.317	19.202.410	3.530.907	15,5	3.888.137	19.048.433
2020 II	21.975.178	18.607.220	3.367.958	15,3	3.862.883	18.624.337
III	22.899.796	19.176.869	3.722.927	16,3	3.776.485	18.876.389
IV	23.064.070	19.344.287	3.719.783	16,1	3.888.137	19.048.433
2021 I	-	-	-	-	3.949.640	18.920.902
2020 Mar	-	-	-	-	3.548.312	19.006.760
Abr	-	-	-	-	3.831.203	18.458.667
May	-	-	-	-	3.857.776	18.556.129
Jun	-	-	-	-	3.862.883	18.624.337
Jul	-	-	-	-	3.773.034	18.785.554
Ago	-	-	-	-	3.802.814	18.792.376
Sep	-	-	-	-	3.776.485	18.876.389
Oct	-	-	-	-	3.826.043	18.990.364
Nov	-	-	-		3.851.312	19.022.002
Dic	-	-	-	-	3.888.137	19.048.433
2021 Ene	-	-	-	-	3.964.353	18.829.480
Feb	-	-	-	-	4.008.789	18.850.112
Mar	-	-	-	-	3.949.640	18.920.902
			Tasas de variación sobre igual período del año anterior (%)			
2008	2,9	-0,5	40,6	3,0	46,9	-4,3
2009	0,8	-6,7	60,0	6,6	25,4	-3,9
2010	0,4	-2,0	11,7	2,0	4,5	-1,2
2011	0,3	-1,6	8,0	1,5	7,9	-2,0
2012	0,0	-4,3	15,9	3,4	9,6	-4,6
2013	-1,1	-2,8	4,1	1,3	-3,0	-0,5
2014	-1,0	1,2	-7,3	-1,7	-5,4	2,6
2015	-0,1	3,0	-9,9	-2,4	-8,0	3,2
2016	-0,4	2,7	-11,4	-2,4	-9,5	3,1
2017	-0,4	2,6	-12,6	-2,4	-7,8	3,4
2018	0,3	2,7	-11,2	-2,0	-6,2	3,1
2019	1,0	2,3	-6,6	-1,2	-1,2	2,0
2020	-1,3	-2,9	8,7	1,4	22,9	-1,9
2020 II	-4,6	-6,0	4,3	1,3	28,1	-4,6
III	-0,8	-3,5	15,8	2,3	22,6	-2,3
IV	-0,4	-3,1	16,5	2,3	22,9	-1,9
2021 I	-	-	-	-	11,3	-0,5
2020 Mar	-	-	-	-	9,0	-0,2
Abr	-	-	-	-	21,1	-4,0
May	-	-	-	-	25,3	-4,6
Jun	-	-	-	-	28,1	-4,6
Jul	-	-	-	-	25,3	-3,8
Ago	-	-	-	-	24,0	-2,7
Sep	-	-	-	-	22,6	-2,3
Oct	-	-	-	-	20,4	-2,3
Nov	-	-	-	-	20,4	-1,8
Dic	-	-	-	-	22,9	-1,9
2021 Ene	-	-	-	-	21,8	-1,7
Feb	-	-	-	-	23,5	-2,1
Mar	-	-	-	-	11,3	-0,5

Notas: *[1] % parados/activos. Tasas de variación expresadas en diferencias de puntos porcentuales*
[2] Datos trimestrales y anuales referidos al último mes de cada período. Paro registrado: referido al último día del mes. Afiliados: media mensual
Fuentes: *EPA (INE); SEPE (Ministerio de Trabajo y Economía Social); Ministerio de Inclusión, Seguridad Social y Migraciones*

III. Economía Andaluza

III.1 Contabilidad Regional

III.1.1. PRODUCTO INTERIOR BRUTO Y OFERTA AGREGADA. VOLUMEN ENCADENADO. ANDALUCÍA

	Valor Añadido Bruto a precios básicos						INSP	PIB p.m.
	Primario	Industria	Construcción	Servicios	No agrario	TOTAL		
				Indices de volumen encadenado referencia 2015				
2006	80,5	115,3	204,0	91,4	102,7	**101,3**	106,8	**101,9**
2007	83,4	115,3	207,7	95,8	106,6	**105,1**	109,4	**105,5**
2008	83,5	115,9	202,4	97,5	107,6	**106,1**	106,6	**106,1**
2009	87,2	103,2	169,7	97,6	103,7	**102,7**	97,8	**102,2**
2010	86,6	111,2	138,7	97,6	102,2	**101,2**	100,5	**101,1**
2011	90,1	109,1	118,6	98,3	101,1	**100,4**	95,4	**99,8**
2012	76,3	103,6	105,7	97,3	98,6	**97,4**	91,5	**96,7**
2013	95,9	94,7	95,8	96,3	96,0	**96,0**	88,2	**95,2**
2014	92,2	96,8	94,9	97,6	97,3	**97,0**	92,5	**96,6**
2015	100,0	100,0	100,0	100,0	100,0	**100,0**	100,0	**100,0**
2016	104,7	104,4	101,7	101,9	102,2	**102,3**	105,3	**102,7**
2017	106,9	107,6	104,0	105,2	105,4	**105,5**	107,6	**105,8**
2018	113,6	106,2	109,4	107,9	107,8	**108,2**	109,5	**108,3**
2019	107,1	108,2	116,3	110,8	110,9	**110,7**	109,9	**110,6**
2020	113,6	95,1	98,4	99,3	98,7	**99,7**	95,3	**99,2**
2017 IV	106,8	108,4	105,6	106,6	106,7	**106,8**	109,0	**107,0**
2018 I	113,8	107,5	106,1	106,8	106,8	**107,3**	108,5	**107,4**
II	114,1	107,3	108,5	107,4	107,5	**108,0**	108,9	**108,0**
III	114,8	105,7	110,5	108,2	108,0	**108,5**	110,3	**108,7**
IV	111,9	104,4	112,4	109,2	108,8	**109,0**	110,5	**109,2**
2019 I	108,6	110,4	114,7	109,7	110,1	**110,0**	108,9	**109,9**
II	108,1	109,9	115,7	110,4	110,7	**110,6**	108,7	**110,4**
III	107,7	107,9	117,0	111,0	111,0	**110,8**	110,8	**110,8**
IV	104,0	104,6	117,8	112,3	111,7	**111,2**	111,0	**111,2**
2020 I	109,5	98,0	104,1	107,3	105,9	**106,2**	98,8	**105,4**
II	113,8	85,6	86,3	88,0	87,5	**89,2**	83,8	**88,7**
III	117,5	100,8	104,3	100,1	100,4	**101,6**	99,0	**101,3**
IV	113,8	96,2	98,7	101,9	101,0	**101,8**	99,4	**101,6**
				Tasas de variación sobre igual período del año anterior (%)				
2006	5,6	-0,3	4,5	4,6	4,0	**4,1**	5,2	**4,2**
2007	3,5	-0,0	1,8	4,8	3,8	**3,7**	2,4	**3,6**
2008	0,1	0,5	-2,6	1,8	1,0	**0,9**	-2,5	**0,5**
2009	4,4	-11,0	-16,1	0,1	-3,6	**-3,2**	-8,2	**-3,6**
2010	-0,6	7,8	-18,3	0,0	-1,5	**-1,4**	2,7	**-1,1**
2011	4,0	-1,9	-14,5	0,8	-1,1	**-0,8**	-5,1	**-1,2**
2012	-15,3	-5,0	-10,9	-1,1	-2,4	**-3,0**	-4,1	**-3,1**
2013	25,6	-8,6	-9,4	-1,1	-2,6	**-1,4**	-3,6	**-1,6**
2014	-3,8	2,2	-0,9	1,4	1,4	**1,1**	4,9	**1,4**
2015	8,4	3,3	5,4	2,4	2,7	**3,0**	8,2	**3,6**
2016	4,7	4,4	1,7	1,9	2,2	**2,3**	5,3	**2,7**
2017	2,1	3,1	2,2	3,3	3,2	**3,1**	2,2	**3,0**
2018	6,3	-1,3	5,2	2,5	2,2	**2,5**	1,8	**2,4**
2019	-5,7	1,9	6,3	2,7	2,9	**2,3**	0,3	**2,1**
2020	6,1	-12,1	-15,4	-10,4	-11,0	**-9,9**	-13,3	**-10,3**
2017 IV	2,8	2,3	2,6	3,8	3,5	**3,5**	2,3	**3,3**
2018 I	9,2	0,3	2,6	2,9	2,6	**3,0**	2,2	**2,9**
II	5,5	-0,4	5,5	2,5	2,3	**2,5**	1,9	**2,5**
III	5,7	-1,3	6,3	2,3	2,1	**2,4**	1,7	**2,3**
IV	4,8	-3,7	6,4	2,5	1,9	**2,1**	1,3	**2,0**
2019 I	-4,6	2,7	8,1	2,7	3,1	**2,5**	0,4	**2,3**
II	-5,2	2,4	6,7	2,8	3,0	**2,4**	-0,1	**2,2**
III	-6,1	2,1	5,9	2,6	2,8	**2,1**	0,4	**1,9**
IV	-7,1	0,2	4,8	2,8	2,7	**2,0**	0,5	**1,8**
2020 I	0,9	-11,2	-9,2	-2,1	-3,8	**-3,5**	-9,2	**-4,1**
II	5,3	-22,1	-25,5	-20,3	-20,9	**-19,3**	-22,9	**-19,7**
III	9,0	-6,6	-10,9	-9,8	-9,5	**-8,3**	-10,7	**-8,6**
IV	9,4	-8,1	-16,2	-9,3	-9,6	**-8,5**	-10,5	**-8,7**

Notas: *Series ajustadas de efectos estacionales y de calendario. Revisión Estadística 2019*
Fuente: *Contabilidad Regional Trimestral de Andalucía (IECA)*

III.1.2. Producto Interior Bruto y Oferta Agregada. Precios Corrientes. Andalucía

	Valor Añadido Bruto a precios básicos						INSP	PIB p.m.
	Primario	Industria	Construcción	Servicios	No agrario	TOTAL		
				Millones de euros				
2006	7.254	14.980	18.593	85.899	119.472	**126.726**	16.224	**142.950**
2007	7.957	15.507	19.547	93.540	128.594	**136.551**	16.657	**153.208**
2008	7.252	16.385	19.696	99.467	135.548	**142.800**	13.873	**156.673**
2009	6.499	14.334	16.790	100.515	131.639	**138.138**	11.045	**149.182**
2010	6.969	15.741	13.108	99.961	128.810	**135.779**	13.848	**149.627**
2011	6.547	16.161	10.895	101.113	128.168	**134.715**	13.257	**147.973**
2012	5.887	15.853	9.110	99.629	124.592	**130.478**	13.082	**143.560**
2013	7.266	15.009	7.872	97.815	120.696	**127.963**	13.842	**141.804**
2014	6.965	15.106	7.777	99.092	121.975	**128.940**	14.434	**143.374**
2015	9.381	15.528	8.254	101.827	125.609	**134.990**	15.368	**150.357**
2016	9.448	15.794	8.470	104.753	129.018	**138.466**	15.995	**154.461**
2017	10.527	17.213	8.883	109.192	135.288	**145.815**	16.909	**162.724**
2018	10.669	17.469	9.711	112.972	140.153	**150.822**	17.776	**168.598**
2019	9.721	17.691	10.694	117.280	145.665	**155.386**	17.987	**173.373**
2020	11.318	15.079	9.194	106.346	130.619	**141.937**	14.956	**156.892**
2017 IV	2.804	4.336	2.296	27.631	34.263	**37.066**	4.381	**41.447**
2018 I	2.769	4.413	2.332	27.824	34.570	**37.339**	4.336	**41.675**
II	2.755	4.374	2.370	28.017	34.760	**37.515**	4.436	**41.951**
III	2.463	4.432	2.463	28.414	35.308	**37.771**	4.417	**42.188**
IV	2.682	4.250	2.547	28.718	35.514	**38.197**	4.588	**42.785**
2019 I	2.485	4.582	2.611	28.915	36.108	**38.593**	4.547	**43.140**
II	2.350	4.511	2.641	29.153	36.305	**38.656**	4.383	**43.039**
III	2.397	4.436	2.679	29.362	36.477	**38.874**	4.461	**43.335**
IV	2.489	4.162	2.763	29.849	36.774	**39.263**	4.596	**43.859**
2020 I	2.722	3.896	2.392	28.721	35.009	**37.731**	4.268	**41.999**
II	2.873	3.333	2.019	23.684	29.036	**31.908**	2.920	**34.828**
III	2.759	4.034	2.432	26.729	33.195	**35.954**	4.003	**39.958**
IV	2.964	3.816	2.351	27.212	33.380	**36.343**	3.764	**40.107**
				Tasas de variación sobre igual período del año anterior (%)				
2006	1,4	3,8	11,7	8,7	8,5	**8,1**	16,3	**8,9**
2007	9,7	3,5	5,1	8,9	7,6	**7,8**	2,7	**7,2**
2008	-8,9	5,7	0,8	6,3	5,4	**4,6**	-16,7	**2,3**
2009	-10,4	-12,5	-14,8	1,1	-2,9	**-3,3**	-20,4	**-4,8**
2010	7,2	9,8	-21,9	-0,6	-2,1	**-1,7**	25,4	**0,3**
2011	-6,1	2,7	-16,9	1,2	-0,5	**-0,8**	-4,3	**-1,1**
2012	-10,1	-1,9	-16,4	-1,5	-2,8	**-3,1**	-1,3	**-3,0**
2013	23,4	-5,3	-13,6	-1,8	-3,1	**-1,9**	5,8	**-1,2**
2014	-4,2	0,6	-1,2	1,3	1,1	**0,8**	4,3	**1,1**
2015	34,7	2,8	6,1	2,8	3,0	**4,7**	6,5	**4,9**
2016	0,7	1,7	2,6	2,9	2,7	**2,6**	4,1	**2,7**
2017	11,4	9,0	4,9	4,2	4,9	**5,3**	5,7	**5,3**
2018	1,4	1,5	9,3	3,5	3,6	**3,4**	5,1	**3,6**
2019	-8,9	1,3	10,1	3,8	3,9	**3,0**	1,2	**2,8**
2020	16,4	-14,8	-14,0	-9,3	-10,3	**-8,7**	-16,9	**-9,5**
2017 IV	16,7	5,5	6,5	4,2	4,5	**5,3**	5,6	**5,4**
2018 I	0,5	1,7	7,1	3,6	3,5	**3,3**	4,2	**3,4**
II	13,9	2,2	8,7	3,1	3,3	**4,0**	7,1	**4,3**
III	-3,4	4,2	10,5	3,3	3,9	**3,4**	4,5	**3,5**
IV	-4,3	-2,0	10,9	3,9	3,7	**3,0**	4,7	**3,2**
2019 I	-10,3	3,8	12,0	3,9	4,4	**3,4**	4,9	**3,5**
II	-14,7	3,1	11,4	4,1	4,4	**3,0**	-1,2	**2,6**
III	-2,7	0,1	8,8	3,3	3,3	**2,9**	1,0	**2,7**
IV	-7,2	-2,1	8,5	3,9	3,5	**2,8**	0,2	**2,5**
2020 I	9,6	-15,0	-8,4	-0,7	-3,0	**-2,2**	-6,1	**-2,6**
II	22,2	-26,1	-23,6	-18,8	-20,0	**-17,5**	-33,4	**-19,1**
III	15,1	-9,1	-9,2	-9,0	-9,0	**-7,5**	-10,3	**-7,8**
IV	19,1	-8,3	-14,9	-8,8	-9,2	**-7,4**	-18,1	**-8,6**

Notas: *Series ajustadas de efectos estacionales y de calendario. Revisión Estadística 2019*
Fuente: *Contabilidad Regional Trimestral de Andalucía (IECA)*

III.1.3. PRODUCTO INTERIOR BRUTO Y DEMANDA AGREGADA. VOLUMEN ENCADENADO. ANDALUCÍA

	Gasto en consumo final			Formación bruta de Capital	**Demanda Regional (*)**	Exportaciones	Importaciones	**Demanda Externa (*)**	**PIB p.m.**
	Hogares	AAPP e ISFLH	Total						
				Indices de volumen encadenado referencia 2015					
2006	106,6	88,2	101,3	157,8	**111,2**	80,8	104,6	-	**101,9**
2007	110,6	93,7	105,8	160,3	**115,3**	83,3	108,2	-	**105,5**
2008	110,3	99,2	107,1	149,2	**114,4**	85,7	107,1	-	**106,1**
2009	106,1	103,2	105,3	123,1	**108,3**	79,4	96,1	-	**102,2**
2010	106,4	104,4	105,8	116,2	**107,6**	85,3	102,1	-	**101,1**
2011	103,5	104,2	103,7	105,5	**104,1**	93,2	103,6	-	**99,8**
2012	99,6	100,2	99,8	93,1	**98,8**	94,7	99,5	-	**96,7**
2013	96,4	98,2	96,9	88,8	**95,7**	95,4	96,5	-	**95,2**
2014	98,2	97,8	98,1	91,3	**97,1**	99,6	100,4	-	**96,6**
2015	100,0	100,0	100,0	100,0	**100,0**	100,0	100,0	-	**100,0**
2016	102,7	101,9	102,5	98,7	**101,9**	107,6	105,3	-	**102,7**
2017	106,2	103,5	105,5	104,1	**105,3**	114,1	112,0	-	**105,8**
2018	107,7	106,1	107,2	113,8	**108,2**	116,5	115,3	-	**108,3**
2019	107,6	108,5	107,8	116,9	**109,2**	119,6	115,4	-	**110,6**
2020	94,9	113,6	100,0	98,7	**99,8**	91,9	94,2	-	**99,2**
2017 IV	107,3	103,8	106,3	107,5	**106,5**	119,1	116,5	-	**107,0**
2018 I	107,5	105,6	107,0	109,3	**107,3**	114,9	113,7	-	**107,4**
II	107,2	105,1	106,7	114,1	**107,8**	118,5	116,6	-	**108,0**
III	107,9	106,8	107,6	115,3	**108,8**	116,6	115,9	-	**108,7**
IV	108,1	106,6	107,7	116,3	**109,0**	116,2	115,0	-	**109,2**
2019 I	107,7	108,0	107,8	116,2	**109,0**	117,1	114,2	-	**109,9**
II	106,9	107,5	107,1	116,5	**108,5**	120,6	115,0	-	**110,4**
III	107,8	109,3	108,2	117,1	**109,6**	119,6	115,7	-	**110,8**
IV	108,0	109,3	108,3	117,7	**109,7**	121,3	116,7	-	**111,2**
2020 I	101,4	112,1	104,4	108,0	**104,9**	107,4	106,1	-	**105,4**
II	81,3	111,9	89,7	87,1	**89,3**	75,1	78,4	-	**88,7**
III	97,7	114,6	102,3	103,0	**102,4**	93,7	97,4	-	**101,3**
IV	99,0	115,6	103,6	96,7	**102,5**	91,4	95,1	-	**101,6**
				Tasas de variación sobre igual período del año anterior (%)					
2006	4,1	5,0	4,5	3,6	**4,1**	5,2	4,8	**0,0**	**4,2**
2007	3,8	6,3	4,4	1,6	**3,7**	3,0	3,4	**-0,1**	**3,6**
2008	-0,3	5,9	1,3	-6,9	**-0,8**	2,9	-1,0	**1,3**	**0,5**
2009	-3,8	4,0	-1,7	-17,5	**-5,3**	-7,4	-10,3	**1,6**	**-3,6**
2010	0,3	1,1	0,5	-5,6	**-0,7**	7,5	6,3	**-0,5**	**-1,1**
2011	-2,7	-0,2	-2,0	-9,2	**-3,3**	9,3	1,5	**2,1**	**-1,2**
2012	-3,7	-3,9	-3,8	-11,7	**-5,1**	1,5	-4,0	**2,0**	**-3,1**
2013	-3,2	-1,9	-2,9	-4,6	**-3,1**	0,8	-3,0	**1,5**	**-1,6**
2014	1,8	-0,4	1,2	2,7	**1,4**	0,8	4,0	**0,0**	**1,4**
2015	1,8	2,2	1,9	9,6	**3,0**	0,4	-0,4	**0,5**	**3,6**
2016	2,7	1,9	2,5	-1,3	**1,9**	7,6	5,3	**0,7**	**2,7**
2017	3,4	1,6	2,9	5,5	**3,3**	6,1	6,3	**-0,2**	**3,0**
2018	1,4	2,5	1,7	9,3	**2,8**	2,1	2,9	**-0,4**	**2,4**
2019	-0,1	2,3	0,6	2,7	**1,0**	2,6	0,1	**1,1**	**2,1**
2020	-11,8	4,6	-7,3	-15,5	**-9,0**	-23,2	-18,4	**-1,3**	**-10,3**
2017 IV	3,4	2,3	3,1	9,1	**4,2**	8,1	9,1	**-0,9**	**3,3**
2018 I	2,5	2,3	2,4	7,6	**3,3**	2,7	3,2	**-0,1**	**2,9**
II	1,2	2,4	1,5	12,0	**3,2**	5,2	6,3	**-0,7**	**2,5**
III	1,0	2,5	1,4	9,4	**2,7**	3,2	3,8	**-0,2**	**2,3**
IV	0,8	2,8	1,3	8,2	**2,5**	-2,4	-1,3	**-0,1**	**2,0**
2019 I	0,2	2,3	0,7	6,3	**1,7**	1,9	0,4	**0,3**	**2,3**
II	-0,3	2,3	0,4	2,1	**0,7**	1,8	-1,3	**1,4**	**2,2**
III	-0,1	2,4	0,6	1,5	**0,8**	2,6	-0,2	**0,4**	**1,9**
IV	-0,1	2,5	0,6	1,2	**0,7**	4,3	1,5	**0,6**	**1,8**
2020 I	-5,8	3,8	-3,2	-7,1	**-4,0**	-8,3	-7,1	**-0,1**	**-4,1**
II	-23,9	4,1	-16,2	-25,3	**-18,5**	-37,7	-31,9	**-1,1**	**-19,7**
III	-9,4	4,8	-5,5	-12,0	**-6,9**	-21,6	-15,8	**-1,7**	**-8,6**
IV	-8,3	5,8	-4,4	-17,8	**-6,9**	-24,6	-18,5	**-1,8**	**-8,7**

Notas: *Series ajustadas de efectos estacionales y de calendario. Revisión Estadística 2019*
(*) En vez de tasas de variación se refleja su aportación al crecimiento real del PIB
Fuente: *Contabilidad Regional Trimestral de Andalucía (IECA)*

III.1.4. Producto Interior Bruto y Demanda Agregada. Precios Corrientes. Andalucía

	Gasto en consumo final			Formación bruta de Capital	**Demanda Regional**	Exportaciones	Importaciones	**Demanda Externa**	**PIB p.m.**
	Hogares	AAPP e ISFLH	Total						
					Millones de euros				
2006	91.319	30.215	121.533	40.943	**162.476**	46.496	66.022	**-19.526**	**142.950**
2007	98.092	33.290	131.382	42.905	**174.287**	49.254	70.332	**-21.079**	**153.208**
2008	101.252	36.711	137.964	40.433	**178.397**	51.464	73.188	**-21.724**	**156.673**
2009	96.585	38.620	135.205	32.184	**167.389**	45.907	64.114	**-18.207**	**149.182**
2010	98.916	38.854	137.770	30.153	**167.923**	50.735	69.031	**-18.296**	**149.627**
2011	98.568	38.630	137.198	26.922	**164.120**	56.447	72.594	**-16.147**	**147.973**
2012	96.811	36.335	133.145	23.070	**156.215**	58.618	71.273	**-12.655**	**143.560**
2013	94.622	35.833	130.455	21.170	**151.625**	58.999	68.820	**-9.821**	**141.804**
2014	96.348	35.779	132.127	21.564	**153.691**	60.115	70.432	**-10.317**	**143.374**
2015	98.039	37.062	135.100	23.736	**158.836**	60.371	68.850	**-8.479**	**150.357**
2016	100.832	37.764	138.596	23.563	**162.159**	63.910	71.607	**-7.698**	**154.461**
2017	106.064	38.613	144.677	25.370	**170.048**	70.168	77.491	**-7.323**	**162.724**
2018	109.042	40.059	149.101	28.284	**177.385**	73.095	81.882	**-8.787**	**168.598**
2019	109.665	41.852	151.517	29.880	**181.397**	74.061	82.085	**-8.024**	**173.373**
2020	96.694	44.475	141.169	25.616	**166.786**	56.343	66.236	**-9.893**	**156.892**
2017 IV	26.946	9.764	36.710	6.551	**43.261**	18.287	20.100	**-1.813**	**41.447**
2018 I	27.059	9.836	36.895	6.732	**43.626**	18.031	19.983	**-1.952**	**41.675**
II	27.057	9.888	36.945	7.053	**43.998**	18.462	20.509	**-2.047**	**41.951**
III	27.385	10.147	37.532	7.179	**44.711**	18.064	20.588	**-2.523**	**42.188**
IV	27.542	10.188	37.730	7.319	**45.049**	18.538	20.802	**-2.264**	**42.785**
2019 I	27.437	10.271	37.708	7.379	**45.088**	18.453	20.401	**-1.948**	**43.140**
II	27.201	10.373	37.574	7.416	**44.990**	18.623	20.573	**-1.951**	**43.039**
III	27.440	10.561	38.001	7.516	**45.517**	18.223	20.406	**-2.182**	**43.335**
IV	27.587	10.647	38.234	7.568	**45.802**	18.761	20.705	**-1.943**	**43.859**
2020 I	26.022	10.890	36.911	6.980	**43.891**	16.848	18.741	**-1.892**	**41.999**
II	20.620	10.955	31.575	5.634	**37.210**	11.383	13.764	**-2.381**	**34.828**
III	24.827	11.206	36.033	6.692	**42.725**	14.025	16.793	**-2.768**	**39.958**
IV	25.225	11.424	36.649	6.310	**42.959**	14.087	16.939	**-2.852**	**40.107**
					Tasas de variación sobre igual período del año anterior (%)				
2006	7,8	8,7	8,1	9,8	**8,5**	10,1	8,6	**5,2**	**8,9**
2007	7,4	10,2	8,1	4,8	**7,3**	5,9	6,5	**8,0**	**7,2**
2008	3,2	10,3	5,0	-5,8	**2,4**	4,5	4,1	**3,1**	**2,3**
2009	-4,6	5,2	-2,0	-20,4	**-6,2**	-10,8	-12,4	**-16,2**	**-4,8**
2010	2,4	0,6	1,9	-6,3	**0,3**	10,5	7,7	**0,5**	**0,3**
2011	-0,4	-0,6	-0,4	-10,7	**-2,3**	11,3	5,2	**-11,7**	**-1,1**
2012	-1,8	-5,9	-3,0	-14,3	**-4,8**	3,8	-1,8	**-21,6**	**-3,0**
2013	-2,3	-1,4	-2,0	-8,2	**-2,9**	0,7	-3,4	**-22,4**	**-1,2**
2014	1,8	-0,1	1,3	1,9	**1,4**	1,9	2,3	**5,1**	**1,1**
2015	1,8	3,6	2,3	10,1	**3,3**	0,4	-2,2	**-17,8**	**4,9**
2016	2,8	1,9	2,6	-0,7	**2,1**	5,9	4,0	**-9,2**	**2,7**
2017	5,2	2,2	4,4	7,7	**4,9**	9,8	8,2	**-4,9**	**5,3**
2018	2,8	3,7	3,1	11,5	**4,3**	4,2	5,7	**20,0**	**3,6**
2019	0,6	4,5	1,6	5,6	**2,3**	1,3	0,2	**-8,7**	**2,8**
2020	-11,8	6,3	-6,8	-14,3	**-8,1**	-23,9	-19,3	**23,3**	**-9,5**
2017 IV	4,8	3,2	4,4	9,9	**5,2**	11,6	10,5	**1,2**	**5,4**
2018 I	3,5	2,4	3,2	9,6	**4,1**	1,2	2,9	**22,0**	**3,4**
II	2,8	3,8	3,1	13,9	**4,7**	9,3	9,5	**11,8**	**4,3**
III	2,8	4,5	3,2	10,7	**4,4**	5,2	7,0	**21,4**	**3,5**
IV	2,2	4,3	2,8	11,7	**4,1**	1,4	3,5	**24,9**	**3,2**
2019 I	1,4	4,4	2,2	9,6	**3,3**	2,3	2,1	**-0,2**	**3,5**
II	0,5	4,9	1,7	5,1	**2,3**	0,9	0,3	**-4,7**	**2,6**
III	0,2	4,1	1,2	4,7	**1,8**	0,9	-0,9	**-13,5**	**2,7**
IV	0,2	4,5	1,3	3,4	**1,7**	1,2	-0,5	**-14,2**	**2,5**
2020 I	-5,2	6,0	-2,1	-5,4	**-2,7**	-8,7	-8,1	**-2,8**	**-2,6**
II	-24,2	5,6	-16,0	-24,0	**-17,3**	-38,9	-33,1	**22,1**	**-19,1**
III	-9,5	6,1	-5,2	-11,0	**-6,1**	-23,0	-17,7	**26,8**	**-7,8**
IV	-8,6	7,3	-4,1	-16,6	**-6,2**	-24,9	-18,2	**46,8**	**-8,6**

Notas: *Series ajustadas de efectos estacionales y de calendario. Revisión Estadística 2019*
Fuente: *Contabilidad Regional Trimestral de Andalucía (IECA)*

III.1.5. Producto Interior Bruto y Rentas. Precios Corrientes. Andalucía

	Remuneración de los asalariados	Excedente de explot. bruto y Renta mixta bruta	Impuestos netos sobre la producción y las importaciones	**PIB p.m.**
		Millones de euros		
2006	64.782	62.381	15.787	**142.950**
2007	69.541	67.781	15.886	**153.208**
2008	72.725	70.651	13.296	**156.673**
2009	70.427	68.466	10.290	**149.182**
2010	69.098	67.332	13.198	**149.627**
2011	67.834	67.731	12.408	**147.973**
2012	62.265	68.012	13.283	**143.560**
2013	60.023	67.121	14.660	**141.804**
2014	61.002	67.041	15.330	**143.374**
2015	65.018	68.935	16.404	**150.357**
2016	66.311	71.441	16.709	**154.461**
2017	69.227	75.809	17.688	**162.724**
2018	71.583	78.299	18.716	**168.598**
2019	75.111	79.344	18.918	**173.373**
2020	71.400	70.583	14.910	**156.892**
2017 IV	17.531	19.334	4.583	**41.447**
2018 I	17.366	19.749	4.560	**41.675**
II	17.725	19.558	4.667	**41.951**
III	18.260	19.295	4.633	**42.188**
IV	18.232	19.697	4.856	**42.785**
2019 I	18.566	19.803	4.771	**43.140**
II	18.665	19.768	4.606	**43.039**
III	18.799	19.855	4.681	**43.335**
IV	19.082	19.918	4.859	**43.859**
2020 I	18.755	18.784	4.460	**41.999**
II	15.985	16.163	2.680	**34.828**
III	17.868	18.172	3.918	**39.958**
IV	18.792	17.463	3.852	**40.107**
		Tasas de variación sobre igual período del año anterior (%)		
2006	8,5	9,6	8,0	**8,9**
2007	7,3	8,7	0,6	**7,2**
2008	4,6	4,2	-16,3	**2,3**
2009	-3,2	-3,1	-22,6	**-4,8**
2010	-1,9	-1,7	28,3	**0,3**
2011	-1,8	0,6	-6,0	**-1,1**
2012	-8,2	0,4	7,1	**-3,0**
2013	-3,6	-1,3	10,4	**-1,2**
2014	1,6	-0,1	4,6	**1,1**
2015	6,6	2,8	7,0	**4,9**
2016	2,0	3,6	1,9	**2,7**
2017	4,4	6,1	5,9	**5,3**
2018	3,4	3,3	5,8	**3,6**
2019	4,9	1,3	1,1	**2,8**
2020	-4,9	-11,0	-21,2	**-9,5**
2017 IV	4,5	6,1	5,8	**5,4**
2018 I	1,7	4,6	4,7	**3,4**
II	2,9	4,9	7,6	**4,3**
III	4,9	1,8	5,0	**3,5**
IV	4,0	1,9	6,0	**3,2**
2019 I	6,9	0,3	4,6	**3,5**
II	5,3	1,1	-1,3	**2,6**
III	3,0	2,9	1,0	**2,7**
IV	4,7	1,1	0,1	**2,5**
2020 I	1,0	-5,1	-6,5	**-2,6**
II	-14,4	-18,2	-41,8	**-19,1**
III	-4,9	-8,5	-16,3	**-7,8**
IV	-1,5	-12,3	-20,7	**-8,6**

Notas: *Series ajustadas de efectos estacionales y de calendario. Revisión Estadística 2019*
Fuente: *Contabilidad Regional Trimestral de Andalucía (IECA)*

III. Economía Andaluza

III.2 Producción

III.2.1. Pesca Comercializada en Lonjas. Andalucía

	Toneladas	Euros	Euros/Toneladas
2008	59.524	157.885	2.652
2009	58.743	155.962	2.655
2010	59.263	179.246	3.025
2011	59.735	153.407	2.568
2012	63.184	149.011	2.358
2013	65.885	156.601	2.377
2014	59.401	157.952	2.659
2015	59.367	160.346	2.701
2016	56.770	156.959	2.765
2017	48.235	150.591	3.122
2018	48.370	156.267	3.231
2019	54.018	175.006	3.240
2020	55.073	173.888	3.157
2020 I	10.874	39.220	3.607
II	12.467	42.041	3.372
III	19.306	51.234	2.654
IV	12.426	41.392	3.331
2021 I	8.867	34.506	3.892
2020 Mar	3.261	11.503	3.527
Abr	3.170	11.775	3.714
May	3.849	12.842	3.336
Jun	5.447	17.424	3.199
Jul	7.036	20.039	2.848
Ago	7.248	18.441	2.544
Sep	5.022	12.754	2.540
Oct	4.611	11.039	2.394
Nov	4.724	15.203	3.218
Dic	3.091	15.150	4.901
2021 Ene	2.871	11.031	3.842
Feb	3.123	10.977	3.515
Mar	2.873	12.498	4.350
		Tasas de variación sobre igual período del año anterior (%)	
2008	-10,3	-3,4	7,6
2009	-1,3	-1,2	0,1
2010	0,9	14,9	13,9
2011	0,8	-14,4	-15,1
2012	5,8	-2,9	-8,2
2013	4,3	5,1	0,8
2014	-9,8	0,9	11,9
2015	-0,1	1,5	1,6
2016	-4,4	-2,1	2,4
2017	-15,0	-4,1	12,9
2018	0,3	3,8	3,5
2019	11,7	12,0	0,3
2020	2,0	-0,6	-2,5
2020 I	21,7	11,0	-8,8
II	3,5	-4,6	-7,8
III	-8,6	-7,4	1,3
IV	5,7	5,1	-0,6
2021 I	-18,5	-12,0	7,9
2020 Mar	7,1	-7,5	-13,6
Abr	-1,8	-10,6	-9,0
May	0,5	-8,2	-8,6
Jun	8,4	1,2	-6,6
Jul	5,0	-1,7	-6,4
Ago	-5,6	-12,6	-7,4
Sep	-25,5	-7,8	23,7
Oct	-11,5	-3,9	8,6
Nov	33,4	5,7	-20,8
Dic	2,6	11,9	9,0
2021 Ene	-25,6	-23,5	2,8
Feb	-16,8	-17,4	-0,8
Mar	-11,9	8,7	23,3

Fuente: *Consejería de Agricultura, Pesca y Desarrollo Rural*

III.2.2. ÍNDICE DE PRODUCCIÓN INDUSTRIAL. ANDALUCÍA

	Ramas de actividad				Destino económico de los bienes				General
	Industria extractiva	Industria manufacturera	Suministro de energía eléctrica, gas, vapor y a/a	Sum. agua, activ. saneam., gestión residuos y desc.	Bienes consumo	Bienes de inversión	Bienes intermedios	Energía	
					Base 2015 = 100				
2008	325,7	138,7	109,4	-	129,1	187,5	150,5	102,9	**133,9**
2009	289,4	116,1	108,4	-	112,6	148,9	123,1	97,8	**114,5**
2010	298,9	110,7	104,2	-	116,0	128,6	113,4	94,9	**109,5**
2011	204,6	106,6	105,3	95,4	110,4	118,4	108,1	97,2	**106,2**
2012	137,3	98,7	104,8	99,5	103,6	98,0	97,2	99,8	**99,9**
2013	95,8	93,1	94,0	105,6	92,3	95,3	93,3	95,1	**94,0**
2014	92,6	98,2	87,2	100,3	102,7	93,8	97,8	91,9	**96,4**
2015	100,0	100,0	100,0	100,0	100,0	100,0	100,0	100,0	**100,0**
2016	94,9	102,8	88,1	104,6	101,4	108,6	99,6	94,3	**99,8**
2017	131,4	104,5	103,6	105,5	102,0	113,8	103,6	103,2	**104,8**
2018	110,5	103,4	94,7	102,6	100,5	110,6	101,9	97,9	**101,7**
2019	100,9	105,8	88,6	111,8	108,7	110,9	100,6	95,6	**102,6**
2020	98,0	94,8	70,2	104,5	98,3	92,1	94,6	80,6	**90,5**
2020 I	104,0	100,8	63,6	82,4	104,2	99,3	99,2	74,3	**92,2**
II	100,1	82,1	61,8	97,4	81,0	76,5	87,2	73,2	**79,3**
III	109,0	94,7	89,8	142,4	97,4	93,1	95,4	99,9	**97,0**
IV	79,0	101,4	65,5	95,9	110,6	99,5	96,7	75,2	**93,5**
2020 Feb	106,2	100,7	66,9	81,6	96,1	108,0	99,8	77,2	**92,8**
Mar	111,8	94,1	59,5	80,7	90,4	88,5	103,3	69,7	**86,5**
Abr	78,1	71,7	56,4	78,6	70,4	57,0	80,1	65,7	**69,1**
May	109,6	81,7	59,8	90,8	81,4	73,7	86,9	71,6	**78,3**
Jun	112,5	93,0	69,2	122,9	91,1	98,7	94,7	82,4	**90,4**
Jul	114,0	100,7	101,9	154,3	103,2	108,6	97,6	108,8	**104,5**
Ago	110,7	82,5	89,8	152,5	87,6	67,6	85,6	103,0	**88,8**
Sep	102,4	101,0	77,8	120,3	101,5	103,0	102,9	87,8	**97,6**
Oct	90,9	103,8	66,5	108,7	104,5	108,5	103,0	79,1	**96,4**
Nov	83,3	101,6	63,6	91,6	108,1	101,4	99,7	72,4	**93,0**
Dic	62,6	98,9	66,4	87,3	119,1	88,6	87,6	74,2	**91,1**
2021 Ene	60,7	95,2	68,1	82,3	114,5	78,7	89,3	73,3	**88,4**
Feb	65,9	96,2	55,4	73,6	112,3	89,7	89,3	62,2	**86,0**
					Tasas de variación sobre igual período del año anterior (%)				
2008	-9,2	-6,0	-12,0	-	-3,4	-8,8	-10,0	-4,4	**-6,8**
2009	-11,1	-16,3	-0,9	-	-12,8	-20,6	-18,2	-5,0	**-14,5**
2010	3,3	-4,7	-3,8	-	3,0	-13,6	-7,9	-2,9	**-4,3**
2011	-31,6	-3,7	1,0	-	-4,8	-7,9	-4,7	2,4	**-3,0**
2012	-32,9	-7,4	-0,5	4,3	-6,2	-17,2	-10,0	2,6	**-5,9**
2013	-30,2	-5,6	-10,3	6,2	-10,9	-2,8	-4,1	-4,7	**-6,0**
2014	-3,4	5,4	-7,3	-5,0	11,3	-1,6	4,8	-3,4	**2,6**
2015	8,0	1,9	14,7	-0,3	-2,7	6,6	2,3	8,8	**3,7**
2016	-5,1	2,8	-11,9	4,6	1,4	8,6	-0,4	-5,7	**-0,2**
2017	38,4	1,7	17,6	0,9	0,6	4,8	4,0	9,5	**5,0**
2018	-15,9	-1,0	-8,6	-2,7	-1,4	-2,8	-1,6	-5,1	**-2,9**
2019	-8,8	2,3	-6,4	8,9	8,1	0,3	-1,3	-2,4	**0,9**
2020	-2,8	-10,4	-20,8	-6,5	-9,6	-17,0	-5,9	-15,6	**-11,8**
2020 I	37,1	-9,4	-29,5	-1,3	-16,4	-6,8	-3,2	-18,3	**-12,0**
II	27,9	-21,1	-29,6	-18,2	-15,6	-32,8	-16,6	-24,2	**-21,8**
III	-9,3	-4,3	-11,0	-6,0	-1,3	-10,5	-0,7	-10,1	**-5,8**
IV	-38,9	-6,8	-13,0	3,0	-4,2	-16,6	-2,6	-10,2	**-7,8**
2020 Feb	67,2	-3,6	-32,2	7,4	-18,3	6,6	2,8	-15,3	**-8,0**
Mar	66,4	-14,8	-23,2	-12,3	-7,9	-27,3	-6,9	-20,4	**-15,1**
Abr	-0,0	-29,2	-31,0	-16,0	-22,6	-48,1	-21,5	-26,4	**-28,3**
May	28,1	-25,3	-30,9	-26,3	-21,0	-37,0	-21,9	-25,4	**-25,6**
Jun	58,5	-8,7	-27,3	-12,6	-2,9	-13,7	-5,8	-21,2	**-11,8**
Jul	32,2	-7,9	-4,9	-8,6	-3,5	-10,6	-6,7	-7,4	**-6,9**
Ago	-14,1	-2,0	-17,0	-2,6	-0,6	-6,2	0,6	-12,2	**-5,8**
Sep	-29,6	-2,3	-11,1	-6,5	0,2	-13,0	4,6	-10,8	**-4,7**
Oct	-39,6	-10,2	-28,8	2,2	-10,7	-19,6	-4,0	-18,9	**-13,2**
Nov	-37,4	-4,3	-11,5	4,3	0,8	-15,7	-2,6	-7,4	**-5,6**
Dic	-39,7	-5,7	9,5	2,6	-2,4	-13,6	-0,8	-1,7	**-3,8**
2021 Ene	-35,4	-11,5	5,8	-3,1	-9,2	-22,3	-5,5	-3,4	**-9,1**
Feb	-37,9	-4,6	-17,3	-9,9	16,8	-17,0	-10,6	-19,5	**-7,3**

Fuente: *IECA*

III.2.3. OPINIONES EMPRESARIALES. ANDALUCÍA

	Cartera de pedidos [1]		Expectativas de la producción	Stock de productos terminados	Indicador de Clima Industrial [2]	Utilización de la capacidad productiva instalada			
	Total	Extranjero				Bienes de consumo	Bienes intermedios	Bienes de inversión	**Total**
	Saldo de respuestas					Porcentaje			
2008	-15,5	-37,4	-7,1	14,6	-12,4	73,8	77,7	80,3	**79,1**
2009	-36,3	-57,2	-12,1	23,1	-23,8	66,3	59,6	74,1	**70,0**
2010	-32,5	-34,2	-2,6	7,2	-14,1	64,6	59,2	71,3	**68,8**
2011	-37,6	-33,6	-5,0	9,1	-17,3	66,5	58,6	66,8	**69,6**
2012	-43,5	-29,0	-10,5	10,4	-21,5	63,6	52,9	60,0	**56,6**
2013	-34,0	-18,2	-2,8	5,6	-14,1	59,4	54,1	73,7	**53,6**
2014	-12,5	9,3	4,4	15,0	-7,7	65,7	63,4	71,8	**55,5**
2015	-9,0	2,7	8,1	6,0	-2,3	70,4	67,2	80,4	**59,4**
2016	-3,2	-2,3	9,2	6,1	0,0	75,0	69,7	75,6	**60,7**
2017	-2,5	-3,2	5,0	3,8	0,0	72,5	73,0	69,6	**65,7**
2018	-2,0	-0,3	9,1	-2,5	3,2	75,7	82,2	74,7	**78,6**
2019	-10,9	-11,3	9,6	2,6	-1,3	79,8	83,4	82,3	**82,8**
2020	-24,3	-42,4	-6,9	-12,8	-6,1	69,4	85,2	60,8	**71,9**
2016 I	-3,6	1,0	2,6	4,5	-1,8	73,4	62,6	70,7	**57,0**
II	2,8	6,7	18,2	20,9	0,1	73,8	80,0	76,4	**63,8**
III	-8,1	-6,3	8,8	-0,1	0,3	73,2	72,8	79,7	**61,9**
IV	-3,9	-10,7	7,2	-0,9	1,4	79,6	63,4	75,7	**60,0**
2017 I	-8,2	-17,0	17,8	8,3	0,4	73,9	70,2	78,0	**61,0**
II	2,4	8,7	6,9	13,6	-1,4	71,2	72,8	69,8	**59,4**
III	-23,9	-13,0	-4,2	-4,3	-7,9	64,5	68,9	58,1	**64,7**
IV	19,6	8,4	-0,5	-2,3	7,1	80,4	80,3	72,5	**77,7**
2018 I	-4,0	1,3	15,4	-9,0	6,8	76,4	80,8	63,5	**73,9**
II	3,3	11,4	0,5	2,9	0,3	81,7	83,9	69,8	**78,9**
III	2,6	1,3	1,4	2,5	0,5	71,7	81,0	85,3	**81,1**
IV	-9,8	-15,4	19,1	-6,3	5,2	73,2	82,9	80,1	**80,7**
2019 I	-12,1	-16,3	-0,5	-4,0	-2,9	84,4	86,9	67,7	**81,0**
II	-10,9	-8,7	18,4	1,0	2,2	81,7	84,2	84,0	**83,9**
III	-17,7	-12,5	10,7	15,1	-7,4	77,3	83,3	87,9	**84,0**
IV	-2,9	-7,6	9,7	-1,6	2,8	75,7	79,4	89,8	**82,3**
2020 I	-11,4	-10,9	15,3	-8,6	4,2	74,0	87,4	77,1	**81,1**
II	-50,6	-62,3	-19,7	-20,7	-16,5	65,4	79,4	20,9	**47,1**
III	-30,7	-43,8	-10,0	-11,3	-9,8	66,8	87,9	68,4	**78,9**
IV	-4,4	-52,4	-13,4	-10,7	-2,4	71,3	86,0	76,8	**80,4**
2021 I	-45,2	-43,4	-9,0	-9,6	-14,9	62,9	67,8	25,8	**47,3**
2020 Mar	-25,3	-51,5	-21,4	-18,8	-9,3	-	-	-	-
Abr	-68,4	-70,2	-46,6	-40,8	-24,7	-	-	-	-
May	-43,7	-67,4	-16,1	-7,8	-17,4	-	-	-	-
Jun	-39,8	-49,5	3,7	-13,6	-7,5	-	-	-	-
Jul	-38,8	-54,4	-10,3	-10,4	-12,9	-	-	-	-
Ago	-21,8	-57,1	-1,0	1,3	-8,0	-	-	-	-
Sep	-31,3	-20,0	-18,7	-24,8	-8,4	-	-	-	-
Oct	0,1	-18,7	-8,4	-8,9	0,2	-	-	-	-
Nov	-3,7	-58,9	-13,6	-15,2	-0,7	-	-	-	-
Dic	-9,6	-79,5	-18,2	-8,1	-6,6	-	-	-	-
2021 Ene	-62,3	-4,3	10,1	-9,0	-14,4	-	-	-	-
Feb	-39,1	-58,3	-18,9	-0,5	-19,2	-	-	-	-
Mar	-34,3	-67,5	-18,2	-19,3	-11,0	-	-	-	-

Nota: *[1] Nivel. [2] Promedio de los saldos de cartera de pedidos, expectativas de la producción y stock de productos terminados (cambiado de signo)*
Fuente: *Encuesta de Coyuntura Industrial (Ministerio de Industria, Comercio y Turismo)*

III.2.4. Transacciones inmobiliarias de Viviendas. Andalucía

	Número			Importe medio por transacción (*)
	Vivienda nueva	Vivienda de segunda mano	Total	
				Euros
2007	85.327	86.070	**171.397**	**164.142**
2008	67.760	47.723	**115.483**	**167.856**
2009	44.887	44.545	**89.432**	**163.166**
2010	35.299	53.754	**89.053**	**159.393**
2011	23.268	43.998	**67.266**	**147.579**
2012	22.147	48.956	**71.103**	**131.572**
2013	12.345	46.427	**58.772**	**126.207**
2014	10.352	59.667	**70.019**	**124.002**
2015	9.300	67.443	**76.743**	**125.400**
2016	7.414	76.094	**83.508**	**124.071**
2017	7.436	89.004	**96.440**	**127.126**
2018	9.990	100.435	**110.425**	**129.571**
2019	10.639	98.636	**109.275**	**139.291**
2020	11.894	81.694	**93.588**	**146.130**
2017 IV	2.261	23.986	**26.247**	**129.146**
2018 I	1.983	23.368	**25.351**	**125.544**
II	2.637	28.636	**31.273**	**128.973**
III	2.339	23.008	**25.347**	**130.392**
IV	3.031	25.423	**28.454**	**133.373**
2019 I	2.266	24.435	**26.701**	**130.556**
II	2.578	26.174	**28.752**	**135.999**
III	2.238	21.543	**23.781**	**149.562**
IV	3.557	26.484	**30.041**	**141.046**
2020 I	2.334	20.127	**22.461**	**142.557**
II	2.245	13.190	**15.435**	**147.173**
III	3.155	22.263	**25.418**	**146.261**
IV	4.160	26.114	**30.274**	**148.530**
		Tasas de variación sobre igual período del año anterior (%)		
2007	27,7	-15,0	**2,0**	**12,6**
2008	-20,6	-44,6	**-32,6**	**2,3**
2009	-33,8	-6,7	**-22,6**	**-2,8**
2010	-21,4	20,7	**-0,4**	**-2,3**
2011	-34,1	-18,1	**-24,5**	**-7,4**
2012	-4,8	11,3	**5,7**	**-10,8**
2013	-44,3	-5,2	**-17,3**	**-4,1**
2014	-16,1	28,5	**19,1**	**-1,7**
2015	-10,2	13,0	**9,6**	**1,1**
2016	-20,3	12,8	**8,8**	**-1,1**
2017	0,3	17,0	**15,5**	**2,5**
2018	34,3	12,8	**14,5**	**1,9**
2019	6,5	-1,8	**-1,0**	**7,5**
2020	11,8	-17,2	**-14,4**	**4,9**
2017 IV	15,3	16,7	**16,6**	**5,3**
2018 I	23,9	13,2	**14,0**	**3,0**
II	43,3	17,1	**18,9**	**2,5**
III	34,8	15,5	**17,0**	**-0,9**
IV	34,1	6,0	**8,4**	**3,3**
2019 I	14,3	4,6	**5,3**	**4,0**
II	-2,2	-8,6	**-8,1**	**5,4**
III	-4,3	-6,4	**-6,2**	**14,7**
IV	17,4	4,2	**5,6**	**5,8**
2020 I	3,0	-17,6	**-15,9**	**9,2**
II	-12,9	-49,6	**-46,3**	**8,2**
III	41,0	3,3	**6,9**	**-2,2**
IV	17,0	-1,4	**0,8**	**5,3**

Nota: *(*) Dato referido al segmento de renta libre*
Fuente: *Ministerio de Transportes, Movilidad y Agenda Urbana*

III.2.5. VIVIENDAS. ANDALUCÍA

	Iniciadas			Terminadas			Viviendas
	Libres	VPO	**Total**	Libres	VPO	**Total**	**visadas**
2008	38.693	14.202	**52.895**	109.837	9.305	**119.142**	**54.472**
2009	12.555	23.824	**36.379**	60.178	9.670	**69.848**	**27.352**
2010	10.175	8.743	**18.918**	36.619	8.603	**45.222**	**21.232**
2011	8.392	5.131	**13.523**	17.584	8.798	**26.382**	**19.221**
2012	5.011	2.344	**7.355**	13.381	9.190	**22.571**	**12.507**
2013	4.160	0	**4.160**	6.632	3.585	**10.217**	**9.865**
2014	4.313	573	**4.886**	5.309	2.055	**7.364**	**8.291**
2015	6.447	495	**6.942**	5.791	665	**6.456**	**11.058**
2016	9.184	671	**9.855**	5.489	727	**6.216**	**13.745**
2017	12.475	148	**12.623**	7.432	13	**7.445**	**19.233**
2018	18.309	1.329	**19.638**	9.570	86	**9.656**	**23.126**
2019	18.382	1.785	**20.167**	11.476	0	**11.476**	**24.985**
2020	13.042	1.594	**14.636**	17.226	0	**17.226**	**19.309**
2020 I	3.163	0	**3.163**	4.526	0	**4.526**	**5.421**
II	2.805	384	**3.189**	2.945	0	**2.945**	**3.697**
III	3.016	141	**3.157**	4.391	0	**4.391**	**4.696**
IV	4.058	1.069	**5.127**	5.364	0	**5.364**	**5.495**
2020 Ene	1.169	0	**1.169**	1.296	0	**1.296**	**1.837**
Feb	982	0	**982**	1.443	0	**1.443**	**1.974**
Mar	1.012	0	**1.012**	1.787	0	**1.787**	**1.610**
Abr	1.022	0	**1.022**	717	0	**717**	**780**
May	823	0	**823**	988	0	**988**	**1.280**
Jun	960	384	**1.344**	1.240	0	**1.240**	**1.637**
Jul	1.244	0	**1.244**	1.968	0	**1.968**	**1.649**
Ago	994	0	**994**	641	0	**641**	**979**
Sep	778	141	**919**	1.782	0	**1.782**	**2.068**
Oct	2.119	0	**2.119**	2.221	0	**2.221**	**1.342**
Nov	942	0	**942**	1.823	0	**1.823**	**2.621**
Dic	997	1.069	**2.066**	1.320	0	**1.320**	**1.532**
2021 Ene	-	-	**-**	-	-	**-**	**1.930**
			Tasas de variación sobre igual período del año anterior (%)				
2008	-61,2	13,1	**-52,9**	-8,0	2,6	**-7,2**	**-55,6**
2009	-67,6	67,8	**-31,2**	-45,2	3,9	**-41,4**	**-49,8**
2010	-19,0	-63,3	**-48,0**	-39,1	-11,0	**-35,3**	**-22,4**
2011	-17,5	-41,3	**-28,5**	-52,0	2,3	**-41,7**	**-9,5**
2012	-40,3	-54,3	**-45,6**	-23,9	4,5	**-14,4**	**-34,9**
2013	-17,0	-100,0	**-43,4**	-50,4	-61,0	**-54,7**	**-21,1**
2014	3,7	N.C.	**17,5**	-19,9	-42,7	**-27,9**	**-16,0**
2015	49,5	-13,6	**42,1**	9,1	-67,6	**-12,3**	**33,4**
2016	42,5	35,6	**42,0**	-5,2	9,3	**-3,7**	**24,3**
2017	35,8	-77,9	**28,1**	35,4	-98,2	**19,8**	**39,9**
2018	46,8	798,0	**55,6**	28,8	561,5	**29,7**	**20,2**
2019	0,4	34,3	**2,7**	19,9	-100,0	**18,8**	**8,0**
2020	-29,1	-10,7	**-27,4**	50,1	N.C.	**50,1**	**-22,7**
2020 I	-43,9	-100,0	**-45,5**	100,4	N.C	**100,4**	**-19,8**
II	-34,7	46,6	**-30,1**	14,8	N.C	**14,8**	**-49,9**
III	-31,4	-84,5	**-40,5**	33,7	N.C	**33,7**	**-11,0**
IV	0,2	136,0	**13,9**	59,2	N.C	**59,2**	**-1,4**
2020 Ene	-35,5	-100,0	**-37,0**	99,7	N.C.	**99,7**	**-13,8**
Feb	-39,5	-100,0	**-42,5**	69,8	N.C.	**69,8**	**-1,3**
Mar	-54,1	-100,0	**-54,7**	135,4	N.C.	**135,4**	**-38,7**
Abr	-16,5	-100,0	**-29,5**	0,7	N.C.	**0,7**	**-76,1**
May	-24,9	-100,0	**-26,3**	-2,1	N.C.	**-2,1**	**-32,1**
Jun	-51,5	2.300,0	**-32,6**	46,9	N.C.	**46,9**	**-26,4**
Jul	-18,7	N.C.	**-18,7**	112,1	N.C.	**112,1**	**-31,7**
Ago	-36,4	-100,0	**-52,6**	-35,4	N.C.	**-35,4**	**11,8**
Sep	-40,3	-62,5	**-45,3**	30,7	N.C.	**30,7**	**4,0**
Oct	46,1	-100,0	**31,5**	148,2	N.C.	**148,2**	**-40,8**
Nov	-24,5	-100,0	**-31,4**	80,5	N.C.	**80,5**	**50,2**
Dic	-26,1	544,0	**36,3**	-9,9	N.C.	**-9,9**	**-2,0**
2021 Ene	-	-	**-**	-	-	**-**	**5,1**

Nota: *N.C.: no calculable*
Fuente: *Ministerio de Transportes, Movilidad y Agenda Urbana*

III.2.6. PRECIO DE LA VIVIENDA. ANDALUCÍA

	Índice de Precios de Vivienda	Precio del m²	
		Vivienda libre	Vivienda VPO
	1º trimestre 2015=100 (1)	Euros (2)	
2008	134,5	1.781,8	1.016,7
2009	130,2	1.653,6	1.016,8
2010	128,1	1.580,7	1.045,4
2011	120,5	1.489,7	1.105,7
2012	106,3	1.333,7	1.150,2
2013	96,9	1.247,6	1.139,9
2014	97,1	1.208,1	1.074,5
2015	100,0	1.216,0	1.068,6
2016	102,8	1.215,6	1.067,8
2017	106,1	1.232,3	1.106,0
2018	111,4	1.268,3	1.102,4
2019	117,4	1.308,2	1.094,4
2020	120,1	1.301,3	1.114,5
2017 IV	107,8	1.245,7	1.116,4
2018 I	108,3	1.245,5	1.105,0
II	110,7	1.261,5	1.105,0
III	112,7	1.267,6	1.102,6
IV	113,8	1.298,5	1.096,9
2019 I	114,7	1.303,7	1.094,3
II	116,8	1.304,3	1.094,0
III	119,3	1.309,1	1.093,7
IV	118,6	1.315,5	1.095,5
2020 I	119,4	1.312,3	1.110,6
II	119,6	1.292,4	1.108,2
III	120,8	1.290,4	1.115,8
IV	120,5	1.310,0	1.123,4
		Tasas de variación sobre igual período del año anterior (%)	
2008	2,0	2,4	7,7
2009	-3,2	-7,2	0,0
2010	-1,6	-4,4	2,8
2011	-6,0	-5,8	5,8
2012	-11,8	-10,5	4,0
2013	-8,8	-6,5	-0,9
2014	0,2	-3,2	-5,7
2015	3,0	0,7	-0,5
2016	2,8	-0,0	-0,1
2017	3,2	1,4	3,6
2018	5,0	2,9	-0,3
2019	5,4	3,1	-0,7
2020	2,3	-0,5	1,8
2017 IV	4,5	2,5	3,0
2018 I	4,1	1,4	0,4
II	4,8	2,3	0,1
III	5,4	3,7	-0,1
IV	5,6	4,2	-1,7
2019 I	5,9	4,7	-1,0
II	5,6	3,4	-1,0
III	5,9	3,3	-0,8
IV	4,1	1,3	-0,1
2020 I	4,1	0,7	1,5
II	2,4	-0,9	1,3
III	1,2	-1,4	2,0
IV	1,7	-0,4	2,5

Fuentes: *(1) INE. (2) Ministerio de Transportes, Movilidad y Agenda Urbana*

III.2.7. LICITACIÓN OFICIAL. ANDALUCÍA

	Tipo de Administración			Tipo de obra		Total
	Central	Junta de Andalucía	Local	Edificación	Obra civil	
			Millones de euros			
2008	3.105,2	3.017,5	831,9	1.724,7	5.229,9	**6.954,6**
2009	1.525,0	2.329,6	2.093,6	1.974,3	3.973,9	**5.948,2**
2010	912,8	868,9	1.444,9	1.349,3	1.877,3	**3.226,6**
2011	641,5	537,6	633,5	738,7	1.073,9	**1.812,6**
2012	244,7	237,0	416,6	350,3	548,0	**898,3**
2013	548,7	353,4	335,0	458,7	778,4	**1.237,1**
2014	1.175,3	492,9	602,3	536,6	1.733,8	**2.270,4**
2015	635,8	202,4	354,9	298,5	894,7	**1.193,2**
2016	246,6	236,5	400,0	348,2	534,8	**883,1**
2017	361,4	449,6	538,8	486,4	863,4	**1.349,8**
2018	920,9	696,7	859,1	658,7	1.818,0	**2.476,7**
2019	512,1	1.277,2	665,6	1.022,7	1.432,2	**2.454,9**
2020	498,8	763,2	782,2	728,3	1.315,8	**2.044,1**
2020 I	99,8	60,3	164,3	132,5	191,9	**324,4**
II	47,3	99,3	194,2	160,1	180,7	**340,8**
III	201,6	297,8	183,8	233,0	450,2	**683,2**
IV	150,2	305,8	239,9	202,8	493,0	**695,8**
2020 Feb	13,3	14,9	50,9	35,8	43,3	**79,1**
Mar	4,9	25,6	16,3	18,8	28,0	**46,8**
Abr	3,9	0,5	18,3	12,7	10,1	**22,8**
May	21,2	58,0	87,4	75,7	91,0	**166,6**
Jun	22,1	40,7	88,5	71,7	79,6	**151,3**
Jul	51,7	64,3	87,0	110,2	92,8	**203,0**
Ago	13,1	180,8	56,2	48,2	201,8	**250,0**
Sep	136,7	52,8	40,6	74,6	155,6	**230,1**
Oct	35,8	37,1	63,1	38,0	98,1	**136,1**
Nov	35,4	158,1	80,8	58,4	215,9	**274,3**
Dic	79,0	110,5	95,9	106,4	179,0	**285,4**
2021 Ene	31,7	111,0	106,8	76,1	173,4	**249,5**
Feb	95,5	154,1	71,7	48,0	273,3	**321,3**
			Tasas de variación sobre igual período del año anterior (%)			
2008	13,9	21,8	-34,2	-14,5	17,5	**7,5**
2009	-50,9	-22,8	151,7	14,5	-24,0	**-14,5**
2010	-40,1	-62,7	-31,0	-31,7	-52,8	**-45,8**
2011	-29,7	-38,1	-56,2	-45,3	-42,8	**-43,8**
2012	-61,9	-55,9	-34,2	-52,6	-49,0	**-50,4**
2013	124,3	49,1	-19,6	31,0	42,0	**37,7**
2014	114,2	39,5	79,8	17,0	122,7	**83,5**
2015	-45,9	-58,9	-41,1	-44,4	-48,4	**-47,4**
2016	-61,2	16,8	12,7	16,7	-40,2	**-26,0**
2017	46,6	90,1	34,7	39,7	61,4	**52,9**
2018	154,8	55,0	59,5	35,4	110,6	**83,5**
2019	-44,4	83,3	-22,5	55,3	-21,2	**-0,9**
2020	-2,6	-40,2	17,5	-28,8	-8,1	**-16,7**
2020 I	1,4	-75,4	-16,1	-28,2	-46,0	**-39,9**
II	-76,6	-2,5	13,8	3,2	-43,5	**-28,2**
III	112,1	-61,6	71,4	-53,9	-4,6	**-30,1**
IV	28,8	97,3	25,1	14,2	72,6	**50,2**
2020 Feb	133,8	-25,2	-4,3	-1,2	1,7	**0,4**
Mar	-91,0	104,7	-70,0	-74,6	-40,5	**-61,3**
Abr	-95,0	-99,2	-76,7	-86,7	-92,2	**-89,9**
May	-48,7	706,5	111,8	160,9	49,5	**85,4**
Jun	-73,4	58,2	74,8	133,1	-38,1	**-5,1**
Jul	49,6	-52,9	134,3	221,6	-46,7	**-2,5**
Ago	-67,9	-60,9	44,7	-88,7	74,5	**-53,8**
Sep	596,0	-70,1	29,8	64,8	-14,6	**1,2**
Oct	125,2	-62,7	6,0	-21,5	-22,6	**-22,3**
Nov	-42,3	2.196,4	56,3	25,0	195,0	**128,8**
Dic	100,7	128,1	19,2	28,9	108,8	**69,6**
2021 Ene	-61,1	463,6	9,9	-2,2	43,8	**25,8**
Feb	616,1	932,8	41,0	34,1	531,1	**306,1**

Fuente: *SEOPAN*

III.2.8. Otros Indicadores del Sector de la Construcción. Andalucía

	Consumo aparente de cemento	Transmisión derechos propiedad. Compraventa viviendas			Hipotecas sobre viviendas	
	Toneladas	Nueva	Segunda mano	**Total**	Número	millones €
2007	10.257.574	82.147	85.656	**167.803**	254.771	34.849,4
2008	7.552.976	63.489	56.709	**120.198**	157.125	20.453,8
2009	4.842.794	48.609	38.031	**86.640**	116.183	12.375,6
2010	4.248.229	44.399	38.796	**83.195**	107.032	10.864,8
2011	3.664.959	36.916	35.837	**72.753**	78.495	7.598,5
2012	2.139.016	33.449	29.494	**62.943**	52.324	4.777,4
2013	1.863.678	32.113	32.018	**64.131**	38.186	3.259,4
2014	1.811.294	25.634	38.335	**63.969**	38.177	3.343,2
2015	2.116.285	16.422	54.285	**70.707**	46.313	4.183,2
2016	1.937.315	14.709	64.643	**79.352**	54.048	5.107,0
2017	2.369.782	16.492	73.115	**89.607**	60.246	5.949,6
2018	2.639.730	18.141	83.271	**101.412**	65.958	6.914,1
2019	2.854.100	18.737	81.367	**100.104**	68.091	7.421,5
2020	2.879.749	17.085	66.478	**83.563**	63.363	7.368,7
2020 I	640.044	4.720	20.530	**25.250**	19.096	2.360,7
II	664.511	2.794	11.955	**14.749**	14.846	1.544,4
III	812.593	4.670	15.938	**20.608**	13.317	1.620,3
IV	762.601	4.901	18.055	**22.956**	16.104	1.843,2
2020 Feb	235.824	1.844	7.038	**8.882**	6.856	1.109,7
Mar	197.247	1.263	5.791	**7.054**	5.223	554,9
Abr	110.700	896	4.402	**5.298**	5.580	594,6
May	251.550	920	3.390	**4.310**	4.777	496,7
Jun	302.260	978	4.163	**5.141**	4.489	453,1
Jul	279.389	1.508	5.112	**6.620**	4.598	608,4
Ago	241.707	1.350	4.878	**6.228**	3.689	416,8
Sep	291.498	1.812	5.948	**7.760**	5.030	595,1
Oct	274.884	1.872	6.085	**7.957**	5.697	651,9
Nov	258.595	1.448	6.228	**7.676**	5.474	626,5
Dic	229.122	1.581	5.742	**7.323**	4.933	564,8
2021 Ene	189.647	2.015	6.361	**8.376**	5.591	614,0
Feb	256.241	-	-	**-**	-	-
			Tasas de variación sobre igual período del año anterior (%)			
2007	-2,6	-	-	**-**	-5,4	2,5
2008	-26,4	-22,7	-33,8	**-28,4**	-38,3	-41,3
2009	-35,9	-23,4	-32,9	**-27,9**	-26,1	-39,5
2010	-12,3	-8,7	2,0	**-4,0**	-7,9	-12,2
2011	-13,7	-16,9	-7,6	**-12,6**	-26,7	-30,1
2012	-41,6	-9,4	-17,7	**-13,5**	-33,3	-37,1
2013	-12,9	-4,0	8,6	**1,9**	-27,0	-31,8
2014	-2,8	-20,2	19,7	**-0,3**	-0,0	2,6
2015	16,8	-35,9	41,6	**10,5**	21,3	25,1
2016	-8,5	-10,4	19,1	**12,2**	16,7	22,1
2017	22,3	12,1	13,1	**12,9**	11,5	16,5
2018	11,4	10,0	13,9	**13,2**	9,5	16,2
2019	8,1	3,3	-2,3	**-1,3**	3,2	7,3
2020	0,9	-8,8	-18,3	**-16,5**	-6,9	-0,7
2020 I	-6,8	-7,4	-2,1	**-3,2**	9,8	24,6
II	-10,7	-39,4	-44,2	**-43,3**	-21,5	-24,9
III	13,4	9,6	-19,1	**-14,0**	-10,0	1,8
IV	7,9	2,8	-6,3	**-4,4**	-5,2	-1,9
2020 Feb	10,7	5,3	8,8	**8,0**	30,9	85,4
Mar	-21,6	-22,7	-20,3	**-20,7**	-13,4	-13,8
Abr	-50,1	-44,5	-36,8	**-38,2**	-7,6	-11,8
May	-8,4	-40,1	-55,7	**-53,1**	-28,8	-32,9
Jun	21,9	-33,1	-38,8	**-37,8**	-27,2	-29,5
Jul	9,5	-9,1	-35,0	**-30,5**	-31,3	-12,1
Ago	9,9	-0,3	-16,0	**-13,0**	-6,1	-5,3
Sep	20,7	45,1	-1,5	**6,5**	20,2	29,6
Oct	-4,5	25,4	-15,8	**-8,7**	-9,4	-4,0
Nov	16,6	-24,9	-1,6	**-7,1**	-2,8	2,2
Dic	16,3	17,6	0,7	**3,9**	-2,5	-3,7
2021 Ene	-8,4	24,9	-17,4	**-10,1**	-20,3	-11,8
Feb	8,7	-	-	**-**	-	-

Fuentes: *IECA, AFCA e INE*

III.2.9. INDICADORES DE ACTIVIDAD DEL SECTOR SERVICIOS. ANDALUCÍA

	Índices de cifra de negocios								Índice de ocupación
	Comercio	Otros servicios						Total	
		Total	Transporte y almacenam.	Hostelería	Información y comunicación	Act. prof., científ. y técn.	Act. adtivas. y servicios aux.		
	Base 2015 = 100								
2009	106,8	108,3	98,9	100,8	120,4	114,9	126,8	**107,2**	**104,9**
2010	104,4	104,5	94,9	97,4	120,9	110,0	118,8	**104,3**	**102,7**
2011	99,9	102,1	91,4	100,9	117,0	106,8	111,7	**100,4**	**101,5**
2012	95,5	95,1	85,8	94,8	110,1	101,1	96,3	**95,4**	**98,6**
2013	92,6	92,6	88,3	92,2	102,2	93,9	92,8	**92,6**	**97,2**
2014	95,4	96,2	93,9	97,4	97,1	99,7	94,6	**95,7**	**98,6**
2015	100,0	100,0	100,0	100,0	100,0	100,0	100,0	**100,0**	**100,0**
2016	103,2	104,1	103,6	109,7	104,6	91,0	106,6	**103,3**	**101,7**
2017	107,8	108,5	112,3	108,2	106,5	102,6	106,4	**107,8**	**103,2**
2018	111,0	114,4	116,8	107,9	110,8	123,0	111,8	**111,8**	**104,9**
2019	116,6	124,0	128,6	113,2	113,8	138,2	123,9	**118,5**	**106,9**
2020	105,1	96,2	117,0	54,7	108,0	123,4	79,1	**102,4**	**101,7**
2020 I	110,6	105,8	128,5	72,2	106,8	120,8	94,1	**109,1**	**105,1**
II	91,7	79,8	107,0	22,1	101,2	109,7	65,2	**88,3**	**99,4**
III	105,3	100,4	108,5	79,8	106,5	130,1	78,1	**103,8**	**101,0**
IV	112,7	98,6	124,1	44,7	117,5	133,1	78,8	**108,6**	**101,2**
2020 Ene	114,7	110,9	132,8	87,3	108,4	117,8	95,2	**113,5**	**105,4**
Feb	111,6	111,0	128,3	86,7	104,5	123,7	104,4	**111,3**	**105,9**
Mar	105,5	95,5	124,4	42,6	107,4	120,9	82,6	**102,6**	**103,8**
Abr	76,6	72,3	103,1	4,5	99,4	100,3	64,5	**75,3**	**99,5**
May	91,0	75,4	105,8	14,8	98,3	101,9	61,3	**86,5**	**98,9**
Jun	107,5	91,6	112,2	47,0	106,0	127,0	69,7	**103,0**	**99,7**
Jul	112,4	104,5	114,1	78,2	111,5	141,8	79,2	**110,1**	**100,7**
Ago	99,6	96,9	104,5	94,2	98,3	102,8	74,4	**98,7**	**100,8**
Sep	103,9	99,9	107,1	66,9	109,6	145,8	80,7	**102,7**	**101,6**
Oct	109,9	97,5	121,8	52,6	114,0	122,6	76,5	**106,3**	**101,7**
Nov	104,3	93,9	121,9	34,7	113,1	130,7	74,8	**101,3**	**100,7**
Dic	123,9	104,5	128,5	46,7	125,4	145,9	85,2	**118,3**	**101,2**
2021 Ene	102,7	86,9	117,6	37,9	102,5	105,0	67,6	**98,2**	**100,0**
	Tasas de variación sobre igual período del año anterior (%)								
2009	-13,8	-13,0	-12,5	-14,2	-6,7	-20,2	-11,2	**-13,6**	**-6,1**
2010	-2,3	-3,5	-4,0	-3,4	0,4	-4,3	-6,4	**-2,7**	**-2,1**
2011	-4,3	-2,3	-3,7	3,6	-3,2	-2,9	-5,9	**-3,7**	**-1,2**
2012	-4,4	-6,9	-6,2	-6,0	-5,9	-5,3	-13,8	**-5,0**	**-2,9**
2013	-3,0	-2,6	2,9	-2,7	-7,1	-7,0	-3,7	**-2,9**	**-1,4**
2014	3,1	3,9	6,4	5,6	-5,0	6,1	2,0	**3,3**	**1,5**
2015	4,8	3,9	6,5	2,7	3,0	0,3	5,7	**4,5**	**1,4**
2016	3,2	4,1	3,6	9,7	4,6	-9,0	6,6	**3,3**	**1,7**
2017	4,4	4,3	8,4	-1,3	1,8	12,7	-0,2	**4,4**	**1,5**
2018	3,0	5,4	4,1	-0,3	4,0	19,9	5,0	**3,7**	**1,7**
2019	5,0	8,4	10,1	5,0	2,8	12,4	10,8	**6,0**	**1,8**
2020	-9,8	-22,5	-9,0	-51,7	-5,1	-10,7	-36,2	**-13,5**	**-4,9**
2020 I	-3,2	-3,6	1,1	-16,3	-1,0	3,5	-8,9	**-3,3**	**0,1**
II	-22,8	-38,1	-21,5	-81,4	-11,4	-19,8	-50,5	**-27,4**	**-7,6**
III	-5,4	-24,7	-10,6	-45,4	-4,9	-10,9	-44,5	**-11,5**	**-6,1**
IV	-7,4	-20,5	-4,3	-56,0	-3,2	-13,2	-34,1	**-11,1**	**-5,8**
2020 Ene	0,9	4,6	4,3	6,7	4,3	7,3	-1,2	**1,9**	**0,9**
Feb	3,4	5,5	6,3	7,3	-1,3	9,4	2,8	**4,0**	**1,2**
Mar	-13,0	-18,9	-6,7	-55,7	-5,5	-5,1	-26,2	**-14,6**	**-1,9**
Abr	-35,4	-42,1	-23,7	-95,9	-13,2	-24,6	-48,3	**-37,4**	**-6,8**
May	-26,2	-41,3	-25,3	-87,5	-11,6	-20,7	-52,6	**-30,5**	**-8,3**
Jun	-6,3	-31,4	-15,1	-63,3	-9,4	-14,8	-50,6	**-14,1**	**-7,7**
Jul	-5,9	-25,7	-14,0	-46,5	-3,9	-10,8	-46,5	**-12,1**	**-6,4**
Ago	-6,5	-25,7	-7,1	-42,2	-4,5	-17,9	-47,4	**-12,7**	**-6,1**
Sep	-3,8	-22,5	-10,1	-48,0	-6,4	-5,3	-39,2	**-9,8**	**-5,6**
Oct	-7,0	-24,5	-7,9	-52,1	-4,7	-22,0	-41,5	**-12,2**	**-5,5**
Nov	-11,4	-20,4	-4,9	-62,1	-1,1	-10,3	-33,2	**-13,9**	**-6,1**
Dic	-4,2	-16,6	-0,1	-54,6	-3,6	-6,9	-26,5	**-7,6**	**-5,7**
2021 Ene	-10,5	-21,6	-11,4	-56,6	-5,5	-10,9	-29,0	**-13,5**	**-5,2**

Nota: *(*) Los datos anuales y trimestrales son el promedio del período*
Fuentes: *IECA*

III.2.10. ENCUESTA DE COYUNTURA TURÍSTICA. ANDALUCÍA

	Número de turistas					Gasto diario por turista (euros)	Estancia media (días)
	Andalucía	Resto de España	Unión Europea	Resto del mundo	Total		
2008	7.957.138	7.443.912	7.334.199	2.410.868	**25.146.117**	**58,7**	**8,6**
2009	7.412.199	6.450.235	5.945.388	2.118.578	**21.926.400**	**59,9**	**8,8**
2010	7.056.550	6.185.125	5.746.253	2.306.040	**21.293.968**	**60,4**	**9,0**
2011	7.100.196	6.177.043	6.181.975	2.325.798	**21.785.012**	**60,2**	**9,1**
2012	7.181.455	6.481.657	5.764.378	2.147.378	**21.574.869**	**60,4**	**9,4**
2013	7.475.971	6.779.968	5.977.513	2.237.551	**22.471.003**	**59,0**	**9,0**
2014	8.131.257	7.220.897	6.278.043	2.395.449	**24.025.646**	**60,1**	**8,9**
2015	8.594.270	7.879.890	6.867.824	2.687.257	**26.029.241**	**63,1**	**8,7**
2016	8.993.473	8.451.114	7.764.955	3.004.745	**28.214.287**	**64,7**	**8,6**
2017	9.428.734	8.376.302	8.723.343	3.239.425	**29.767.804**	**66,1**	**8,5**
2018	9.783.220	8.752.615	8.811.033	3.307.927	**30.654.795**	**66,8**	**8,3**
2019	10.627.112	9.275.424	9.035.617	3.590.510	**32.528.662**	**67,6**	**8,2**
2020	-	-	-	-	**13.346.234**	**63,6**	**7,9**
2017 IV	1.901.717	1.683.272	1.549.966	675.850	**5.810.805**	**66,4**	**6,7**
2018 I	1.771.924	1.537.260	1.519.541	645.231	**5.473.957**	**64,3**	**7,8**
II	2.497.667	2.262.774	2.631.070	881.247	**8.272.759**	**69,3**	**7,2**
III	3.529.660	3.236.996	3.072.491	1.059.796	**10.898.943**	**65,7**	**10,3**
IV	1.983.968	1.715.584	1.587.931	721.652	**6.009.136**	**67,4**	**6,5**
2019 I	1.920.914	1.566.514	1.596.101	707.584	**5.791.113**	**65,5**	**7,8**
II	2.784.867	2.457.517	2.707.819	945.591	**8.895.794**	**70,1**	**7,1**
III	3.799.298	3.506.908	3.042.052	1.077.180	**11.425.437**	**66,4**	**10,1**
IV	2.122.032	1.744.486	1.689.645	860.155	**6.416.318**	**68,0**	**6,6**
2020 I	1.578.279	1.234.790	1.229.384	554.784	**4.597.238**	**65,3**	**7,8**
II	-	-	-	-	**1.161.542**	**69,9**	**4,5**
III	2.716.833	2.518.970	628.606	135.885	**6.000.293**	**61,8**	**9,4**
IV	781.920	605.473	160.837	38.932	**1.587.161**	**61,0**	**4,6**
	Tasas de variación sobre igual período del año anterior (%)						
2008	-2,6	-2,6	-4,3	3,9	**-2,5**	**2,8**	**4,0**
2009	-6,8	-13,3	-18,9	-12,1	**-12,8**	**2,0**	**2,8**
2010	-4,8	-4,1	-3,3	8,8	**-2,9**	**0,9**	**2,5**
2011	0,6	-0,1	7,6	0,9	**2,3**	**-0,3**	**0,5**
2012	1,1	4,9	-6,8	-7,7	**-1,0**	**0,3**	**3,7**
2013	4,1	4,6	3,7	4,2	**4,2**	**-2,3**	**-3,9**
2014	8,8	6,5	5,0	7,1	**6,9**	**1,9**	**-1,8**
2015	5,7	9,1	9,4	12,2	**8,3**	**5,0**	**-1,9**
2016	4,6	7,2	13,1	11,8	**8,4**	**2,6**	**-1,3**
2017	4,8	-0,9	12,3	7,8	**5,5**	**2,1**	**-0,7**
2018	3,8	4,5	1,0	2,1	**3,0**	**1,0**	**-2,7**
2019	8,6	6,0	2,5	8,5	**6,1**	**1,2**	**-1,1**
2020	-	-	-	-	**-59,0**	**-5,8**	**-4,0**
2017 IV	5,1	4,5	10,5	3,6	**6,1**	**2,1**	**3,7**
2018 I	4,1	12,1	6,4	-0,3	**6,3**	**-0,5**	**-1,5**
II	-0,8	-0,5	0,4	2,3	**-0,0**	**1,0**	**-2,2**
III	6,7	6,2	-1,7	0,5	**3,5**	**1,7**	**-3,5**
IV	4,3	1,9	2,4	6,8	**3,4**	**1,4**	**-2,9**
2019 I	8,4	1,9	5,0	9,7	**5,8**	**1,9**	**0,3**
II	11,5	8,6	2,9	7,3	**7,5**	**1,0**	**-1,5**
III	7,6	8,3	-1,0	1,6	**4,8**	**1,1**	**-1,8**
IV	7,0	1,7	6,4	19,2	**6,8**	**1,0**	**1,4**
2020 I	-17,8	-21,2	-23,0	-21,6	**-20,6**	**-0,3**	**-0,1**
II	-	-	-	-	**-86,9**	**-0,3**	**-35,7**
III	-28,5	-28,2	-79,3	-87,4	**-47,5**	**-7,0**	**-7,1**
IV	-63,2	-65,3	-90,5	-95,5	**-75,3**	**-10,3**	**-31,3**

Nota: *La crisis sanitaria de la COVID-19 y el Estado de Alarma impidieron la encuestación para Encuesta de Coyuntura Turística de Andalucía (ECTA) en el 2T de 2020, estimando el IECA exclusivamente los principales agregados de la ECTA para ese trimestre*
Fuente: *IECA*

III.2.11. ENCUESTA DE OCUPACIÓN HOTELERA. ANDALUCÍA

	Número de viajeros			Número de pernoctaciones			Grado de ocupación (*) (%)	Personal empleado
	Españoles	Extranjeros	**Total**	Españoles	Extranjeros	**Total**		
2009	9.174.850	5.030.752	**14.205.603**	23.210.143	17.471.072	**40.681.215**	**44,8**	**32.056**
2010	9.039.539	5.304.349	**14.343.888**	23.756.036	17.200.934	**40.956.970**	**45,1**	**31.107**
2011	8.992.305	5.902.201	**14.894.507**	22.952.383	19.410.951	**42.363.332**	**46,4**	**31.095**
2012	8.354.777	6.096.812	**14.451.587**	21.093.776	20.087.987	**41.181.764**	**45,6**	**29.384**
2013	8.611.659	6.332.452	**14.944.113**	21.766.779	21.295.153	**43.061.934**	**47,2**	**28.725**
2014	8.950.324	6.638.799	**15.589.124**	22.821.505	22.204.720	**45.026.227**	**49,0**	**29.487**
2015	9.332.377	7.352.893	**16.685.269**	23.483.467	24.299.396	**47.782.862**	**51,9**	**30.812**
2016	9.644.718	8.223.897	**17.868.615**	23.983.976	27.570.999	**51.554.974**	**54,4**	**32.790**
2017	9.544.266	8.885.425	**18.429.692**	23.338.294	29.222.891	**52.561.188**	**55,7**	**34.115**
2018	9.906.556	8.931.851	**18.838.408**	24.368.722	28.911.378	**53.280.102**	**55,5**	**35.068**
2019	10.532.030	9.337.507	**19.869.536**	25.489.730	29.439.629	**54.929.358**	**56,5**	**36.261**
2020	4.961.366	1.888.114	**6.849.477**	11.316.654	5.407.730	**16.724.384**	**33,1**	**15.182**
2020 I	1.666.040	1.242.379	**2.908.418**	3.277.547	3.503.015	**6.780.562**	**39,8**	**23.423**
II	202.482	20.532	**223.013**	376.381	50.764	**427.146**	**18,1**	**2.439**
III	2.371.750	470.984	**2.842.734**	6.366.619	1.474.179	**7.840.798**	**37,2**	**25.237**
IV	721.094	154.219	**875.312**	1.296.107	379.772	**1.675.878**	**16,7**	**9.630**
2020 Feb	778.068	505.918	**1.283.985**	1.529.765	1.470.266	**3.000.031**	**47,8**	**26.785**
Mar	328.214	241.543	**569.757**	696.026	739.081	**1.435.107**	**28,2**	**19.508**
Abr	0	0	**0**	0	0	**0**	**0**	**0**
May	13.786	881	**14.666**	34.284	6.360	**40.644**	**13,0**	**786**
Jun	188.696	19.651	**208.347**	342.097	44.404	**386.502**	**19,0**	**6.531**
Jul	739.810	160.073	**899.883**	1.954.643	508.843	**2.463.486**	**35,7**	**24.599**
Ago	1.005.953	196.113	**1.202.066**	2.922.512	646.521	**3.569.034**	**46,4**	**28.286**
Sep	625.987	114.798	**740.785**	1.489.464	318.815	**1.808.278**	**28,2**	**22.826**
Oct	404.682	89.711	**494.392**	765.069	223.813	**988.882**	**22,2**	**13.595**
Nov	137.780	27.441	**165.221**	244.442	76.832	**321.273**	**11,4**	**8.089**
Dic	178.632	37.067	**215.699**	286.596	79.127	**365.723**	**13,3**	**7.206**
2021 Ene	163.929	31.578	**195.507**	282.475	81.093	**363.568**	**13,0**	**7.437**
Feb	162.073	24.100	**186.174**	268.475	67.654	**336.128**	**13,8**	**6.722**
			Tasas de variación sobre igual período del año anterior (%)					
2009	-6,7	-15,2	**-9,9**	-3,1	-13,6	**-7,9**	-	**-9,2**
2010	-1,5	5,4	**1,0**	2,4	-1,5	**0,7**	-	**-3,0**
2011	-0,5	11,3	**3,8**	-3,4	12,8	**3,4**	-	**-0,0**
2012	-7,1	3,3	**-3,0**	-8,1	3,5	**-2,8**	-	**-5,5**
2013	3,1	3,9	**3,4**	3,2	6,0	**4,6**	-	**-2,2**
2014	3,9	4,8	**4,3**	4,8	4,3	**4,6**	-	**2,7**
2015	4,3	10,8	**7,0**	2,9	9,4	**6,1**	-	**4,5**
2016	3,3	11,8	**7,1**	2,1	13,5	**7,9**	-	**6,4**
2017	-1,0	8,0	**3,1**	-2,7	6,0	**2,0**	-	**4,0**
2018	3,8	0,5	**2,2**	4,4	-1,1	**1,4**	-	**2,8**
2019	6,3	4,5	**5,5**	4,6	1,8	**3,1**	-	**3,4**
2020	-52,9	-79,8	**-65,5**	-55,6	-81,6	**-69,6**	-	**-58,1**
2020 I	-17,7	-20,8	**-19,1**	-21,7	-21,7	**-21,7**	-	**-11,4**
II	-92,9	-99,3	**-96,1**	-94,3	-99,4	**-97,3**	-	**-94,0**
III	-32,5	-83,5	**-55,4**	-39,5	-85,1	**-61,5**	-	**-47,4**
IV	-66,3	-92,3	**-78,8**	-69,3	-93,5	**-83,3**	-	**-68,1**
2020 Feb	11,8	7,0	**9,9**	15,1	9,8	**12,4**	-	**4,0**
Mar	-59,3	-63,4	**-61,2**	-62,2	-61,4	**-61,8**	-	**-35,2**
Abr	-100,0	-100,0	**-100,0**	-100,0	-100,0	**-100,0**	-	**-100,0**
May	-98,5	-99,9	**-99,3**	-98,3	-99,8	**-99,2**	-	**-98,1**
Jun	-82,1	-98,0	**-89,7**	-86,2	-98,6	**-93,3**	-	**-85,3**
Jul	-38,2	-81,9	**-56,8**	-46,0	-83,7	**-63,5**	-	**-48,8**
Ago	-25,3	-78,8	**-47,1**	-33,2	-79,9	**-53,0**	-	**-42,8**
Sep	-35,4	-89,0	**-63,3**	-41,0	-90,9	**-70,1**	-	**-50,7**
Oct	-48,8	-91,0	**-72,3**	-51,7	-93,0	**-79,4**	-	**-65,4**
Nov	-79,1	-95,0	**-86,3**	-81,3	-94,8	**-88,5**	-	**-69,8**
Dic	-73,9	-91,8	**-81,1**	-78,5	-93,0	**-85,2**	-	**-70,6**
2021 Ene	-70,7	-93,6	**-81,5**	-73,1	-93,7	**-84,5**	-	**-69,0**
Feb	-79,2	-95,2	**-85,5**	-82,4	-95,4	**-88,8**	-	**-74,9**

Nota: *(*) Grado de ocupación ponderado por plazas*
Fuente: *INE*

III.2.12. Indicadores de Transportes. Andalucía

	Aéreo		Marítimo		Urbano	Matriculaciones vehículos de carga
	Pasajeros	Mercancías (Tm.)	Pasajeros	Mercancías (Tm.)	Pasajeros	
2008	20.763.279	10.774	7.145.703	117.957.488	246.123.000	29.417
2009	18.576.039	8.513	7.193.947	104.010.177	244.176.000	16.931
2010	18.941.609	8.667	6.967.825	110.811.524	245.307.000	17.168
2011	20.313.961	8.212	7.444.571	130.670.034	241.180.000	14.474
2012	19.094.565	7.554	7.154.452	138.524.811	232.531.000	10.808
2013	18.614.042	7.785	7.324.577	135.282.082	228.425.000	11.210
2014	19.666.059	8.186	7.506.025	139.784.246	230.222.000	13.283
2015	20.841.788	8.508	7.770.300	144.479.678	239.753.000	18.308
2016	23.790.344	8.953	8.066.257	153.135.877	240.401.000	20.119
2017	26.608.597	13.587	8.110.064	154.045.132	247.472.000	23.089
2018	28.567.429	15.295	8.566.443	163.001.896	255.764.000	24.501
2019	30.691.505	12.972	8.758.282	164.136.950	247.655.000	23.891
2020	8.251.505	10.562	2.002.510	157.266.069	130.294.000	19.450
2020 II	99.898	2.042	145.433	37.233.055	14.250.000	3.392
III	2.489.854	2.508	420.468	38.903.797	31.157.000	5.866
IV	1.111.513	2.905	284.658	39.333.996	34.067.000	5.959
2021 I	682.769	2.341	-	-	-	-
2020 Mar	954.951	911	219.514	13.952.087	10.192.000	889
Abr	7.777	510	27.644	12.581.452	1.761.000	298
May	12.759	651	38.793	11.694.469	3.885.000	1.013
Jun	79.362	881	78.996	12.957.134	8.604.000	2.081
Jul	839.704	945	154.887	13.440.652	10.423.000	2.323
Ago	1.033.417	800	144.082	12.794.445	9.170.000	1.737
Sep	616.733	763	121.499	12.668.700	11.564.000	1.806
Oct	541.237	968	119.162	13.877.651	12.667.000	2.230
Nov	232.616	974	69.363	12.418.775	10.371.000	1.829
Dic	337.660	963	96.133	13.037.570	11.029.000	1.900
2021 Ene	263.698	755	88.688	12.189.054	9.723.000	1.526
Feb	165.994	713	76.612	11.009.475	9.434.000	1.756
Mar	253.077	873	-	-	-	-
			Tasas de variación sobre igual período del año anterior (%)			
2008	-6,5	-10,9	-0,7	-5,1	3,5	-47,7
2009	-10,5	-21,0	0,7	-11,8	-0,8	-42,4
2010	2,0	1,8	-3,1	6,5	0,5	1,4
2011	7,2	-5,3	6,8	17,9	-1,7	-15,7
2012	-6,0	-8,0	-3,9	6,0	-3,6	-25,3
2013	-2,5	3,1	2,4	-2,3	-1,8	3,7
2014	5,7	5,2	2,5	3,3	0,8	18,5
2015	6,0	3,9	3,5	3,4	4,1	37,8
2016	14,1	5,2	3,8	6,0	0,3	9,9
2017	11,8	51,7	0,5	0,6	2,9	14,8
2018	7,4	12,6	5,6	5,8	3,4	6,1
2019	7,4	-15,2	2,2	0,7	-3,2	-2,5
2020	-73,1	-18,6	-77,1	-4,2	-47,4	-18,6
2020 II	-98,9	-37,1	-91,8	-12,7	-78,1	-46,6
III	-73,8	-25,9	-89,4	-5,3	-43,1	4,3
IV	-83,5	-20,7	-83,4	-0,3	-48,8	-4,6
2021 I	-85,0	-24,7	-	-	-	-
2020 Mar	-57,2	-0,1	-50,5	-3,2	-53,4	-54,9
Abr	-99,7	-59,8	-96,2	-10,1	-91,8	-84,5
May	-99,6	-31,1	-92,4	-20,8	-83,8	-56,4
Jun	-97,4	-14,6	-85,4	-6,6	-56,3	-1,1
Jul	-74,1	-19,4	-87,9	-0,6	-43,9	9,9
Ago	-67,7	-17,1	-92,2	-9,2	-43,8	1,1
Sep	-79,8	-38,8	-85,6	-6,0	-41,8	0,7
Oct	-81,2	-26,4	-80,9	-2,0	-46,2	-12,4
Nov	-88,1	-19,6	-87,6	-0,1	-52,7	-8,6
Dic	-82,2	-15,3	-81,8	1,6	-47,7	11,8
2021 Ene	-84,9	-34,4	-83,0	-11,8	-51,9	-7,1
Feb	-91,0	-31,8	-81,3	-21,5	-53,8	3,2
Mar	-73,5	-4,2	-	-	-	-

Fuentes: *Ministerio de Transportes, Movilidad y Agenda Urbana; DGT (Ministerio del Interior)*

III. Economía Andaluza

III.3 Demanda Interna

III.3.1. OPINIONES EMPRESARIALES. ANDALUCÍA

	Bienes de consumo			Bienes intermedios			Bienes de inversión		
	Cartera de pedidos	Existencias productos terminados	Utilización capacidad productiva	Cartera de pedidos	Existencias productos terminados	Utilización capacidad productiva	Cartera de pedidos	Existencias productos terminados	Utilización capacidad productiva
	Saldo de respuestas		(%)	Saldo de respuestas		(%)	Saldo de respuestas		(%)
2007	-14	1	75,2	-8	-5	75,9	-5	0	74,0
2008	-14	5	73,9	-53	31	77,7	46	5	80,3
2009	-21	9	66,3	-66	29	59,6	-17	40	74,1
2010	-18	-0	64,6	-57	2	59,2	-25	39	71,3
2011	-37	-4	66,5	-57	4	58,6	-17	31	66,8
2012	-36	-9	63,5	-69	19	52,8	-36	27	60,0
2013	-33	-7	59,3	-52	12	54,1	-23	15	73,7
2014	-26	-7	65,7	-17	44	63,4	10	0	71,8
2015	-22	-9	70,4	-11	31	67,2	9	-12	80,4
2016	-16	-7	75,0	6	24	69,7	-2	-3	75,6
2017	-7	-0	72,5	-5	5	73,0	7	13	69,6
2018	-27	0	75,7	5	4	82,2	-3	-19	74,7
2019	-13	1	79,8	-7	13	83,4	-19	-21	82,3
2020	-40	-15	69,4	-4	6	85,2	-49	-28	60,8
2016 I	-19	-9	73,4	12	30	62,6	-7	-16	70,7
II	-10	-7	73,8	19	47	80,0	-1	21	76,4
III	-25	-6	73,2	4	20	72,8	-8	-24	79,7
IV	-8	-6	79,6	-10	-1	63,4	10	7	75,7
2017 I	2	-3	73,9	-21	1	70,2	-4	38	78,0
II	-7	3	71,2	13	-4	72,8	3	60	69,8
III	-12	-1	64,5	-40	9	68,9	6	-8	58,1
III	-12	0	80,4	27	14	80,3	21	-37	72,5
2018 I	-25	-4	76,4	33	5	80,8	-50	-43	63,5
II	-37	3	81,7	17	12	83,9	-5	-20	69,8
III	-23	-1	71,7	-1	-0	81,0	21	12	85,3
IV	-24	3	73,2	-27	1	82,9	23	-25	80,1
2019 I	-20	5	84,4	6	-5	86,9	-46	-5	67,7
II	0	-2	81,7	-17	17	84,2	-4	-33	84,0
III	-17	-2	77,3	-21	33	83,3	-12	-16	87,9
IV	-16	4	75,7	5	9	79,4	-14	-31	89,8
2020 I	-24	-17	74,0	6	16	87,4	-34	-39	77,1
II	-54	9	65,4	-21	-3	79,4	-92	-49	20,9
III	-43	-22	66,8	-7	10	87,9	-68	-19	68,4
IV	-38	-31	71,3	5	0	86,0	-4	-7	76,8
2021 I	-67	-34	62,9	2	-10	67,8	-93	1	25,8
2020 Mar	-47	-51	-	18	0	-	-86	-11	-
Abr	-50	6	-	-59	-6	-	-83	-79	-
May	-57	10	-	-2	-2	-	-95	-22	-
Jun	-55	10	-	-2	0	-	-97	-47	-
Jul	-52	3	-	-3	0	-	-100	-23	-
Ago	-28	-33	-	-11	31	-	-37	1	-
Sep	-48	-36	-	-8	0	-	-67	-34	-
Oct	-45	-35	-	16	0	-	-2	-2	-
Nov	-40	-28	-	-1	0	-	7	-18	-
Dic	-29	-31	-	0	0	-	-16	-2	-
2021 Ene	-62	-35	-	-1	0	-	-98	-2	-
Feb	-73	5	-	0	0	-	-90	-3	-
Mar	-67	-73	-	8	-29	-	-89	9	-

Fuente: *Encuesta de Coyuntura Industrial (Ministerio de Industria, Comercio y Turismo)*

III.3.2. Otros Indicadores de Demanda Interna. Andalucía

	Índice comercio al por menor (*) (Base 2015)	Índice ventas grandes superficies (*) (Base 2015)	Recaudación IVA (Millones euros)	Matriculaciones turismos	Matriculaciones vehículos de carga
2009	122,6	-	1.831,2	139.946	16.977
2010	117,3	123,5	2.762,8	132.922	17.168
2011	108,5	112,4	2.615,8	94.587	14.474
2012	99,9	99,1	2.708,7	77.319	10.808
2013	96,2	93,7	2.594,8	80.832	11.210
2014	96,9	94,5	2.947,9	98.724	13.283
2015	100,0	100,0	3.282,7	123.849	18.306
2016	102,5	104,3	3.388,9	142.063	20.119
2017	103,6	104,4	3.625,2	157.084	23.089
2018	104,6	103,8	4.056,2	163.762	24.501
2019	108,5	105,2	4.249,2	149.896	23.891
2020	99,5	95,7	3.824,9	105.160	19.450
2020 II	83,9	72,0	544,8	14.758	3.392
III	107,4	108,8	820,0	33.368	5.866
IV	107,6	114,6	1.217,0	31.864	5.959
2021 I	-	-	-	22.015	5.429
2020 Mar	88,6	62,3	47,8	4.104	889
Abr	67,1	46,2	323,6	296	298
May	81,2	62,2	142,4	4.136	1.013
Jun	103,4	107,7	78,7	10.326	2.081
Jul	113,6	119,1	609,0	14.215	2.323
Ago	106,9	107,8	94,4	9.584	1.737
Sep	101,8	99,4	116,6	9.569	1.806
Oct	104,5	104,3	965,7	10.390	2.230
Nov	98,3	94,1	173,5	9.082	1.829
Dic	120,2	145,4	77,8	12.392	1.900
2021 Ene	96,5	100,0	141,1	5.896	1.526
Feb	85,9	71,7	1.064,2	6.707	1.756
Mar	-	-	-	9.412	2.147
		Tasas de variación sobre igual período del año anterior (%)			
2009	-5,2	-	-24,3	-23,0	-42,4
2010	-4,3	-	50,9	-5,0	1,4
2011	-7,5	-9,0	-5,3	-28,8	-15,7
2012	-7,9	-11,8	3,6	-18,3	-25,3
2013	-3,7	-5,5	-4,2	4,5	3,7
2014	0,7	0,9	13,6	22,1	18,5
2015	3,2	5,8	11,4	25,4	37,8
2016	2,5	4,3	3,2	14,7	9,9
2017	1,1	0,1	7,0	10,6	14,8
2018	1,0	-0,6	11,9	4,3	6,1
2019	3,7	1,3	4,8	-8,5	-2,5
2020	-8,3	-8,9	-10,0	-29,8	-18,6
2020 II	-20,6	-24,6	-26,3	-62,2	-46,6
III	-4,7	-1,0	-23,9	-8,6	4,3
IV	-5,8	-4,7	1,7	-14,7	-4,6
2021 I	-	-	-	-12,5	28,3
2019 Mar	-14,0	-28,2	-39,6	-69,9	-54,9
Abr	-34,8	-49,2	-56,4	-97,5	-84,5
May	-24,0	-35,6	-330,7	-70,1	-56,4
Jun	-3,5	8,5	34,0	-21,9	-1,1
Jul	-4,9	-2,1	-32,6	-2,7	9,9
Ago	-5,8	-3,3	153,7	-11,0	1,1
Sep	-3,4	2,9	-14,5	-13,9	0,7
Oct	-4,0	8,9	-1,0	-19,8	-12,4
Nov	-10,6	-17,8	25,9	-28,3	-8,6
Dic	-3,2	-3,3	-6,5	5,5	11,8
2021 Ene	-12,6	-15,6	423,1	-43,5	-7,1
Feb	-12,7	-12,7	-8,9	-36,9	3,2
Mar	-	-	-	129,3	141,5

Nota: *(*) A precios constantes*
Fuentes: *INE, IECA y DGT (Ministerio del Interior)*

III.3.3. Consumo de Productos Petrolíferos. Andalucía

	Gasolina	Gasóleos				Fuelóleos	Total
		Automoción	Agrícola	Calefacción	Total		
				Toneladas			
2007	**1.064.410**	4.089.415	925.366	185.421	**5.200.202**	**304.905**	**6.569.517**
2008	**993.005**	3.936.073	876.461	182.038	**4.994.572**	**301.884**	**6.289.461**
2009	**929.622**	3.742.964	815.784	161.714	**4.720.462**	**243.691**	**5.893.774**
2010	**873.171**	3.659.326	809.355	154.356	**4.623.038**	**215.305**	**5.711.513**
2011	**807.830**	3.468.526	777.928	141.375	**4.387.830**	**173.620**	**5.369.280**
2012	**739.281**	3.212.280	551.668	249.142	**4.013.090**	**121.359**	**4.873.730**
2013	**691.087**	3.125.765	556.920	185.055	**3.867.739**	**123.263**	**4.682.090**
2014	**692.130**	3.194.767	562.327	195.276	**3.952.369**	**137.387**	**4.781.887**
2015	**687.689**	3.300.161	588.034	157.301	**4.045.496**	**159.853**	**4.893.038**
2016	**705.782**	3.418.653	592.335	118.545	**4.129.533**	**160.279**	**4.995.593**
2017	**707.368**	3.527.781	649.550	96.900	**4.274.231**	**172.763**	**5.154.362**
2018	**742.376**	3.638.140	660.638	91.402	**4.390.178**	**160.306**	**5.292.861**
2019	**794.278**	3.698.471	696.129	97.666	**4.492.266**	**154.782**	**5.441.326**
2020	**628.412**	3.075.360	697.639	49.018	**3.822.017**	**126.453**	**4.576.881**
2020 I	**164.793**	804.673	180.333	21.088	**1.006.093**	**13.201**	**1.184.087**
II	**98.702**	601.886	179.453	8.614	**789.954**	**39.177**	**927.833**
III	**205.310**	871.369	153.962	5.153	**1.030.483**	**39.191**	**1.274.984**
IV	**159.606**	797.433	183.891	14.163	**995.487**	**34.884**	**1.189.976**
2020 Feb	**61.829**	285.884	56.006	6.026	**347.916**	**2.280**	**412.025**
Mar	**40.891**	229.544	61.154	6.183	**296.881**	**3.837**	**341.609**
Abr	**14.837**	136.291	55.968	4.032	**196.291**	**12.106**	**223.235**
May	**30.771**	207.064	63.353	2.714	**273.132**	**13.802**	**317.704**
Jun	**53.094**	258.531	60.132	1.868	**320.531**	**13.269**	**386.894**
Jul	**71.642**	302.421	53.765	1.882	**358.067**	**14.368**	**444.078**
Ago	**71.667**	287.113	46.630	1.392	**335.134**	**11.525**	**418.327**
Sep	**62.001**	281.835	53.567	1.879	**337.282**	**13.297**	**412.580**
Oct	**62.597**	292.375	59.762	3.288	**355.425**	**13.263**	**431.285**
Nov	**41.610**	229.437	62.121	3.836	**295.394**	**11.487**	**348.490**
Dic	**55.399**	275.621	62.008	7.038	**344.668**	**10.134**	**410.201**
2021 Ene	**47.574**	232.421	57.645	9.251	**299.316**	**7.021**	**353.911**
Feb	**43.285**	245.167	56.508	5.785	**307.460**	**3.078**	**353.823**
				Tasas de variación sobre igual período del año anterior (%)			
2007	**-3,0**	5,3	10,1	12,2	**6,3**	**-13,1**	**3,6**
2008	**-6,7**	-3,7	-5,3	-1,8	**-4,0**	**-1,0**	**-4,3**
2009	**-6,4**	-4,9	-6,9	-11,2	**-5,5**	**-19,3**	**-6,3**
2010	**-6,1**	-2,2	-0,8	-4,5	**-2,1**	**-11,6**	**-3,1**
2011	**-7,5**	-5,2	-3,9	-8,4	**-5,1**	**-19,4**	**-6,0**
2012	**-8,5**	-7,4	-29,1	76,2	**-8,5**	**-30,1**	**-9,2**
2013	**-6,5**	-2,7	1,0	-25,7	**-3,6**	**1,6**	**-3,9**
2014	**0,2**	2,2	1,0	5,5	**2,2**	**11,5**	**2,1**
2015	**-0,6**	3,3	4,6	-19,4	**2,4**	**16,4**	**2,3**
2016	**2,6**	3,6	0,7	-24,6	**2,1**	**0,3**	**2,1**
2017	**0,2**	3,2	9,7	-18,3	**3,5**	**7,8**	**3,2**
2018	**4,9**	3,1	1,7	-5,7	**2,7**	**-7,2**	**2,7**
2019	**7,0**	1,7	5,4	6,9	**2,3**	**-3,4**	**2,8**
2020	**-20,9**	-16,8	0,2	-49,8	**-14,9**	**-18,3**	**-15,9**
2020 I	**-8,5**	-8,6	-3,7	-38,9	**-8,7**	**-67,4**	**-10,5**
II	**-50,5**	-36,5	5,6	-61,4	**-30,7**	**1,6**	**-32,7**
III	**-6,3**	-8,7	-2,2	-72,2	**-8,8**	**-0,4**	**-8,2**
IV	**-18,4**	-12,9	1,3	-36,4	**-11,0**	**-4,0**	**-11,9**
2020 Feb	**7,4**	2,2	0,1	-46,0	**0,3**	**-81,6**	**-1,1**
Mar	**-34,8**	-25,3	5,1	-30,5	**-20,7**	**-69,6**	**-24,0**
Abr	**-76,8**	-56,0	8,7	-54,7	**-47,0**	**-13,5**	**-50,2**
May	**-55,4**	-36,7	2,3	-61,2	**-31,1**	**17,7**	**-33,4**
Jun	**-20,0**	-16,7	6,3	-70,9	**-14,2**	**3,2**	**-14,5**
Jul	**-4,8**	-10,0	-2,1	-70,7	**-9,9**	**3,5**	**-8,7**
Ago	**-8,7**	-11,4	-5,1	-78,3	**-11,7**	**-6,6**	**-11,1**
Sep	**-5,1**	-4,3	0,5	-67,0	**-4,6**	**1,3**	**-4,5**
Oct	**-8,8**	-8,4	-7,6	-59,5	**-9,3**	**-3,1**	**-9,1**
Nov	**-31,4**	-22,8	5,2	-44,6	**-18,7**	**-6,5**	**-20,1**
Dic	**-16,4**	-7,8	7,5	-2,6	**-5,3**	**-2,1**	**-6,9**
2021 Ene	**-23,4**	-19,6	-8,8	4,2	**-17,2**	**-0,9**	**-17,8**
Feb	**-30,0**	-14,2	0,9	-4,0	**-11,6**	**35,0**	**-14,1**

Fuentes: *Corporación de Reservas Estratégicas de Productos Petrolíferos -CORES- (Ministerio para la Transición Ecológica y el Reto Demográfico)*

III. Economía Andaluza

III.4 Sector Exterior

III.4.1. Importaciones y Exportaciones por Destino Económico. Andalucía

	Exportaciones				Importaciones			
	Bienes de consumo	Bienes de capital	Bienes intermedios	Total	Bienes de consumo	Bienes de capital	Bienes intermedios	Total
				Millones de euros				
2008	5.133,3	853,1	10.846,5	**16.832,9**	2.545,9	1.268,2	23.557,2	**27.371,3**
2009	5.309,5	392,5	8.775,6	**14.477,6**	2.211,7	686,5	15.174,9	**18.073,1**
2010	5.997,7	455,1	12.319,4	**18.772,2**	2.504,6	635,9	20.126,5	**23.267,0**
2011	6.479,3	572,4	15.909,8	**22.961,4**	2.566,2	589,3	26.220,4	**29.376,0**
2012	7.301,9	565,7	17.372,2	**25.239,8**	2.342,4	614,1	28.580,3	**31.536,8**
2013	7.327,7	705,8	18.091,1	**26.124,6**	2.415,6	651,3	27.558,9	**30.625,8**
2014	7.753,9	720,6	18.175,1	**26.649,6**	2.769,7	786,2	27.402,0	**30.957,9**
2015	8.414,4	926,6	15.589,5	**24.930,5**	3.211,9	1.062,9	22.259,6	**26.534,4**
2016	9.116,8	918,4	16.788,0	**26.823,2**	3.437,7	1.094,5	19.749,9	**24.282,0**
2017	9.636,4	842,1	20.028,1	**30.506,7**	3.776,6	1.048,9	24.234,4	**29.059,9**
2018	9.781,5	834,3	21.593,3	**32.209,1**	3.983,0	1.079,9	27.161,3	**32.224,1**
2019	10.310,8	732,0	20.731,7	**31.774,5**	4.462,3	1.160,5	24.998,8	**30.621,5**
2020	10.364,0	732,6	16.735,2	**27.831,9**	3.894,3	1.088,5	19.690,5	**24.673,3**
2020 I	3.246,5	177,3	4.455,1	**7.878,9**	1.016,3	272,6	6.154,0	**7.442,9**
II	2.762,1	157,2	3.794,9	**6.714,2**	827,8	245,0	3.796,7	**4.869,6**
III	1.746,8	189,1	3.957,9	**5.893,9**	1.013,0	273,5	4.876,7	**6.163,2**
IV	2.608,6	209,0	4.527,3	**7.344,9**	1.037,1	297,4	4.863,2	**6.197,7**
2020 Feb	1.053,2	70,2	1.445,7	**2.569,1**	340,7	93,8	2.017,7	**2.452,2**
Mar	1.131,4	58,7	1.434,7	**2.624,8**	310,9	80,9	1.941,2	**2.332,9**
Abr	987,2	30,3	1.165,5	**2.183,0**	252,4	46,5	1.246,5	**1.545,4**
May	989,5	69,0	1.162,0	**2.220,6**	274,6	113,1	1.152,0	**1.539,7**
Jun	785,4	57,8	1.467,4	**2.310,6**	300,8	85,4	1.398,3	**1.784,5**
Jul	597,2	68,0	1.405,6	**2.070,8**	346,5	94,0	1.627,8	**2.068,3**
Ago	532,9	53,9	1.133,8	**1.720,7**	325,8	66,5	1.514,5	**1.906,9**
Sep	616,7	67,2	1.418,5	**2.102,3**	340,7	112,9	1.734,3	**2.187,9**
Oct	797,9	68,9	1.534,6	**2.401,4**	359,7	102,2	1.750,5	**2.212,3**
Nov	892,4	68,2	1.356,8	**2.317,4**	347,0	95,8	1.491,9	**1.934,7**
Dic	918,3	71,9	1.635,9	**2.626,1**	330,4	99,4	1.620,8	**2.050,6**
2021 Ene	996,7	46,0	1.180,4	**2.223,1**	310,3	69,9	1.518,0	**1.898,2**
Feb	1.061,9	64,9	1.407,2	**2.534,0**	317,3	91,7	1.643,5	**2.052,5**
				Tasas de variación sobre igual período del año anterior (%)				
2008	9,2	0,8	4,1	**5,4**	-6,3	-5,3	18,1	**14,0**
2009	3,4	-54,0	-19,1	**-14,0**	-13,1	-45,9	-35,6	**-34,0**
2010	13,0	16,0	40,4	**29,7**	13,2	-7,4	32,6	**28,7**
2011	8,0	25,8	29,1	**22,3**	2,5	-7,3	30,3	**26,3**
2012	12,7	-1,2	9,2	**9,9**	-8,7	4,2	9,0	**7,4**
2013	0,4	24,8	4,1	**3,5**	3,1	6,0	-3,6	**-2,9**
2014	5,8	2,1	0,5	**2,0**	14,7	20,7	-0,6	**1,1**
2015	8,5	28,6	-14,2	**-6,5**	16,0	35,2	-18,8	**-14,3**
2016	8,3	-0,9	7,7	**7,6**	7,0	3,0	-11,3	**-8,5**
2017	5,7	-8,3	19,3	**13,7**	9,9	-4,2	22,7	**19,7**
2018	1,5	-0,9	7,8	**5,6**	5,5	2,9	12,1	**10,9**
2019	5,4	-12,3	-4,0	**-1,3**	12,0	7,5	-8,0	**-5,0**
2020	1,4	-4,9	-19,3	**-12,3**	-12,4	-8,6	-21,0	**-19,2**
2020 I	7,9	-7,9	-12,8	**-5,2**	-6,3	1,2	-3,4	**-3,7**
II	-4,4	-19,5	-33,7	**-23,7**	-21,8	-18,2	-38,3	**-35,2**
III	-3,5	10,6	-18,7	**-14,0**	-11,3	-5,9	-17,8	**-16,3**
IV	3,6	-1,1	-10,2	**-5,5**	-10,4	-10,3	-24,7	**-22,0**
2020 Feb	12,7	5,7	-2,0	**3,7**	-6,9	5,7	12,2	**8,9**
Mar	0,8	8,5	-21,4	**-12,6**	-12,5	-17,0	-19,0	**-18,1**
Abr	-7,1	-52,2	-41,9	**-30,3**	-28,6	-44,7	-21,8	**-23,9**
May	-4,6	9,0	-37,8	**-25,2**	-25,6	-5,6	-48,9	**-43,8**
Jun	-0,6	-15,6	-20,5	**-14,5**	-10,4	-10,7	-39,5	**-34,9**
Jul	-10,7	3,6	-13,4	**-12,2**	-6,1	-14,4	-18,4	**-16,4**
Ago	-4,0	13,0	-35,4	**-27,0**	-7,3	8,8	-18,7	**-16,2**
Sep	5,3	16,5	-4,9	**-1,6**	-19,2	-5,7	-16,3	**-16,3**
Oct	3,5	-2,0	-9,3	**-5,2**	-5,9	-1,7	-21,5	**-18,6**
Nov	3,6	-15,7	-14,3	**-8,3**	-7,4	-10,7	-25,6	**-22,2**
Dic	3,8	19,5	-7,4	**-3,2**	-17,5	-17,3	-27,1	**-25,3**
2021 Ene	-6,1	-5,0	-25,0	**-17,2**	-14,9	-28,6	-30,8	**-28,6**
Feb	0,8	-7,5	-2,7	**-1,4**	-6,9	-2,2	-18,5	**-16,3**

Nota: *Datos 2020 y 2021 provisionales. Las tasas de variación de los datos provisionales están calculadas con los provisionales del año anterior*
Fuente: *Extenda*

III.4.2. ÍNDICES DE VALOR UNITARIO IMPORTACIÓN-EXPORTACIÓN. DESTINO ECONÓMICO Y ÁREAS GEOGRÁFICAS. ANDALUCÍA

	Índices de Valor Unitario. Exportaciones						Índices de Valor Unitario. Importaciones					
	Bienes de consumo	Bienes de capital	Bienes intermedios	UE	Resto del mundo	**Total**	Bienes de consumo	Bienes de capital	Bienes intermedios	UE	Resto del mundo	**Total**
						Base 2005						
2008	99,0	92,0	112,8	102,5	120,2	**106,3**	95,6	88,2	133,0	106,3	140,4	**125,6**
2009	97,1	80,5	95,3	93,8	96,7	**94,8**	90,3	83,7	97,5	92,0	100,7	**95,5**
2010	99,3	72,3	105,9	101,4	102,4	**101,9**	92,0	80,3	116,5	93,1	124,3	**111,3**
2011	96,6	64,3	111,2	102,0	108,7	**103,9**	93,8	79,0	137,6	98,5	153,6	**129,0**
2012	100,1	65,6	115,8	105,6	113,7	**108,4**	95,3	70,9	147,6	94,9	169,4	**137,4**
2013	101,7	68,9	113,9	105,0	112,0	**107,5**	97,4	62,0	139,6	93,3	160,7	**130,5**
2014	98,0	62,2	107,4	101,3	105,0	**101,9**	101,5	58,8	131,3	92,1	151,5	**123,9**
2015	103,6	61,9	104,1	104,1	98,8	**101,7**	104,4	57,5	106,1	89,2	115,3	**103,5**
2016	110,0	58,0	94,9	102,7	90,4	**97,6**	103,1	53,4	90,5	85,7	94,5	**90,5**
2017	107,7	51,4	105,0	106,6	101,0	**102,8**	108,5	49,0	103,8	90,7	111,4	**101,6**
2018	105,8	52,4	109,6	107,8	107,4	**105,5**	107,7	46,3	112,7	88,1	126,8	**108,5**
2019	102,1	55,5	104,0	104,7	104,5	**100,7**	109,8	45,1	109,9	87,1	125,0	**106,5**
2020	103,6	53,6	98,9	106,1	92,8	**98,2**	105,0	46,7	95,4	82,7	105,0	**94,6**
2020 I	111,7	53,4	105,1	113,5	100,0	**105,1**	113,4	47,6	105,6	86,0	119,7	**103,7**
II	101,5	55,3	97,4	104,6	88,3	**97,0**	100,1	45,5	91,7	82,2	100,1	**90,9**
III	100,8	50,9	95,8	103,0	90,9	**94,7**	99,3	46,9	94,5	81,6	101,8	**93,1**
IV	100,5	54,8	97,3	103,1	91,8	**95,9**	107,3	47,0	89,8	81,1	98,5	**90,5**
2020 Ene	111,2	56,6	109,9	115,8	104,8	**107,7**	115,7	49,7	109,3	88,7	121,2	**107,1**
Feb	109,4	49,3	102,6	110,0	99,4	**102,5**	111,1	44,6	106,4	83,9	123,1	**103,9**
Mar	114,5	54,3	102,9	114,8	96,0	**105,1**	113,4	48,4	101,2	85,4	114,8	**100,1**
Abr	111,7	62,7	99,5	113,2	88,6	**102,5**	102,7	45,8	91,1	81,7	101,7	**90,5**
May	97,1	50,7	96,3	100,4	86,0	**94,6**	100,0	43,2	92,7	80,6	100,8	**91,8**
Jun	95,7	52,7	96,5	100,3	90,4	**93,9**	97,7	47,5	91,3	84,3	98,0	**90,4**
Jul	99,6	50,1	94,9	100,9	91,1	**93,7**	97,7	48,5	96,1	81,9	101,6	**94,2**
Ago	97,1	49,2	95,8	101,7	90,6	**93,6**	99,0	44,2	93,3	79,8	101,4	**91,8**
Sep	105,8	53,3	96,9	106,6	91,1	**96,8**	101,2	48,1	94,2	83,0	102,4	**93,3**
Oct	106,2	52,1	92,6	100,6	91,3	**94,4**	101,1	48,2	88,1	78,7	97,3	**88,3**
Nov	97,9	56,4	95,9	101,2	90,1	**94,5**	107,9	47,3	88,3	81,2	96,7	**89,5**
Dic	97,4	56,0	103,3	107,4	94,0	**98,8**	113,1	45,6	93,0	83,3	101,7	**93,6**
2021 Ene	116,6	51,8	97,8	113,4	94,0	**102,7**	106,9	41,5	97,4	78,2	109,4	**96,0**
						Tasas de variación sobre igual período del año anterior (%)						
2008	-1,3	-10,1	-3,0	-5,6	4,2	**-2,8**	-0,1	0,6	13,7	2,4	17,2	**11,8**
2009	-1,9	-12,5	-15,5	-8,5	-19,6	**-10,8**	-5,5	-5,1	-26,7	-13,4	-28,3	**-24,0**
2010	2,2	-10,3	11,0	8,1	5,9	**7,4**	1,9	-4,1	19,4	1,1	23,4	**16,6**
2011	-2,7	-10,9	5,0	0,6	6,2	**2,0**	1,9	-1,6	18,1	5,8	23,6	**16,0**
2012	3,7	1,9	4,1	3,5	4,6	**4,3**	1,6	-10,3	7,3	-3,6	10,3	**6,5**
2013	1,6	5,0	-1,6	-0,5	-1,5	**-0,9**	2,1	-12,5	-5,5	-1,7	-5,2	**-5,0**
2014	-3,7	-9,7	-5,7	-3,5	-6,3	**-5,2**	4,3	-5,2	-5,9	-1,3	-5,7	**-5,1**
2015	5,7	-0,5	-3,0	2,7	-6,0	**-0,1**	2,9	-2,3	-19,2	-3,1	-23,9	**-16,5**
2016	6,2	-6,3	-8,8	-1,4	-8,5	**-4,1**	-1,2	-7,0	-14,7	-3,9	-18,1	**-12,6**
2017	-2,1	-11,4	10,6	3,8	11,8	**5,4**	5,2	-8,3	14,6	5,9	17,9	**12,3**
2018	-1,8	2,0	4,3	1,1	6,4	**2,6**	-0,7	-5,4	8,6	-3,0	13,9	**6,8**
2019	-3,5	5,9	-5,1	-2,9	-2,8	**-4,5**	2,0	-2,8	-2,5	-1,1	-1,4	**-1,9**
2020	1,5	-3,4	-4,9	1,3	-11,2	**-2,5**	-4,4	3,7	-13,2	-5,0	-16,0	**-11,2**
2020 I	-2,2	-2,5	2,6	4,2	-4,4	**1,2**	0,9	7,2	-3,8	-0,6	-4,5	**-2,7**
II	6,2	1,6	-7,1	1,1	-14,7	**-2,0**	-7,7	2,0	-17,4	-3,2	-21,2	**-15,1**
III	0,5	-10,5	-5,9	0,0	-12,4	**-4,1**	-6,9	6,7	-13,8	-8,0	-16,7	**-11,9**
IV	2,6	-1,8	-8,9	-0,5	-13,4	**-5,2**	-4,0	-0,8	-17,7	-8,1	-21,5	**-15,0**
2020 Ene	-2,6	0,9	7,2	6,5	1,6	**4,0**	2,6	15,8	3,0	5,7	-0,7	**3,4**
Feb	-3,2	-8,0	0,8	2,3	-5,4	**-0,7**	-0,8	-2,7	-7,4	-6,9	-4,6	**-6,3**
Mar	-1,0	-0,5	-0,1	3,7	-9,1	**0,3**	0,8	9,1	-6,5	-0,3	-8,1	**-5,0**
Abr	1,4	17,7	-6,9	1,2	-11,5	**-2,5**	-9,9	7,0	-18,6	-4,7	-21,3	**-16,7**
May	13,1	-7,2	-9,6	2,9	-17,5	**-1,7**	-5,5	-5,7	-16,2	-6,7	-20,2	**-13,7**
Jun	5,4	-5,2	-4,7	-0,6	-14,9	**-1,8**	-7,5	5,1	-17,3	2,1	-22,2	**-15,0**
Jul	4,4	-12,5	-8,3	-0,4	-9,4	**-5,0**	-4,2	19,2	-12,8	-4,5	-17,3	**-10,3**
Ago	-5,0	-13,8	-5,0	-2,6	-14,8	**-4,8**	-8,6	-4,7	-13,5	-12,8	-14,4	**-12,4**
Sep	2,2	-5,2	-4,4	3,2	-12,7	**-2,5**	-7,7	7,2	-15,1	-6,4	-18,2	**-13,0**
Oct	8,7	-7,7	-12,0	-2,3	-13,0	**-5,9**	-7,3	7,3	-17,1	-11,5	-19,2	**-14,6**
Nov	0,9	3,3	-7,6	0,7	-12,5	**-4,4**	-3,9	-4,9	-19,6	-9,0	-23,4	**-16,6**
Dic	-1,9	-0,9	-7,1	0,1	-14,7	**-5,3**	-0,9	-4,0	-16,4	-3,7	-21,7	**-13,6**
2021 Ene	4,8	-8,5	-11,0	-2,1	-10,3	**-4,7**	-7,6	-16,5	-10,9	-11,8	-9,7	**-10,4**

Fuente: *Extenda*

III.4.3. COMERCIO CON EL RESTO DE ESPAÑA. ANDALUCÍA

	Exportaciones	Importaciones	Saldo
		Millones de euros	
2008	29.807,4	25.681,9	**4.125,6**
2009	21.944,1	19.684,2	**2.259,9**
2010	24.104,6	20.699,7	**3.404,9**
2011	27.254,0	20.148,1	**7.106,0**
2012	29.778,0	19.337,7	**10.440,3**
2013	29.148,9	18.937,0	**10.212,0**
2014	25.951,8	16.777,9	**9.173,8**
2015	24.368,0	16.276,1	**8.091,9**
2016	23.218,4	16.100,8	**7.117,6**
2017	26.409,3	18.488,4	**7.920,9**
2018	29.316,1	18.692,6	**10.623,5**
2019	30.663,5	18.515,8	**12.147,8**
2016 III	5.364,8	3.737,6	**1.627,3**
IV	6.060,8	4.363,3	**1.697,4**
2017 I	6.313,2	4.553,5	**1.759,7**
II	6.861,3	4.326,5	**2.534,8**
III	6.578,0	4.752,2	**1.825,8**
IV	6.656,7	4.856,2	**1.800,5**
2018 I	7.018,6	4.450,5	**2.568,1**
II	7.813,9	4.999,1	**2.814,7**
III	7.113,5	4.447,1	**2.666,3**
IV	7.370,2	4.795,8	**2.574,4**
2019 I	7.601,1	4.546,1	**3.055,0**
II	8.159,5	4.732,6	**3.426,8**
III	7.368,6	4.689,5	**2.679,1**
IV	7.534,3	4.547,6	**2.986,7**
2020 I	8.103,3	4.622,9	**3.480,4**
II	7.873,1	4.242,0	**3.631,1**
III	7.210,4	4.410,8	**2.799,7**
		Tasas de variación sobre igual período del año anterior (%)	
2008	-2,9	7,8	-
2009	-26,4	-23,4	-
2010	9,8	5,2	-
2011	13,1	-2,7	-
2012	9,3	-4,0	-
2013	-2,1	-2,1	-
2014	-11,0	-11,4	-
2015	-6,1	-3,0	-
2016	-4,7	-1,1	-
2017	13,7	14,8	-
2018	11,0	1,1	-
2019	4,6	-0,9	-
2016 III	-9,5	-6,8	-
IV	-1,1	1,1	-
2017 I	16,9	14,8	-
II	7,6	7,3	-
III	22,6	27,1	-
IV	9,8	11,3	-
2018 I	11,2	-2,3	-
II	13,9	15,5	-
III	8,1	-6,4	-
IV	10,7	-1,2	-
2019 I	8,3	2,1	-
II	4,4	-5,3	-
III	3,6	5,4	-
IV	2,2	-5,2	-
2020 I	6,6	1,7	-
II	-3,5	-10,4	-
III	-2,1	-5,9	-

Fuente: *C-intereg. CEPREDE*

III. Economía Andaluza

III.5 Mercado de Trabajo

III.5.1. Población ≥16 años y Población Activa por sexo y Edad. Andalucía

	Población ≥16 años					Población activa				
	Sexo		Edad		Total	Sexo		Edad		Total
	Hombres	Mujeres	<25 años	≥25 años		Hombres	Mujeres	<25 años	≥25 años	
					Miles de personas					
2007	3.235	3.347	943	5.640	**6.582**	2.200	1.512	495	3.217	**3.712**
2008	3.283	3.393	932	5.745	**6.676**	2.243	1.599	495	3.347	**3.842**
2009	3.314	3.426	916	5.824	**6.740**	2.249	1.674	444	3.479	**3.922**
2010	3.337	3.452	897	5.892	**6.789**	2.248	1.731	420	3.558	**3.979**
2011	3.355	3.473	878	5.950	**6.829**	2.247	1.758	398	3.607	**4.004**
2012	3.364	3.488	860	5.991	**6.852**	2.226	1.819	371	3.674	**4.045**
2013	3.362	3.494	842	6.014	**6.856**	2.208	1.824	347	3.685	**4.032**
2014	3.364	3.501	827	6.038	**6.865**	2.215	1.823	330	3.709	**4.039**
2015	3.370	3.509	816	6.063	**6.879**	2.207	1.835	312	3.730	**4.042**
2016	3.375	3.516	805	6.086	**6.891**	2.182	1.803	283	3.702	**3.984**
2017	3.380	3.522	798	6.104	**6.902**	2.176	1.782	284	3.674	**3.958**
2018	3.386	3.533	796	6.123	**6.919**	2.166	1.770	276	3.660	**3.935**
2019	3.409	3.560	803	6.167	**6.970**	2.163	1.796	280	3.678	**3.958**
2020	3.433	3.588	815	6.205	**7.021**	2.142	1.745	252	3.635	**3.887**
2017 IV	3.381	3.525	796	6.110	**6.906**	2.162	1.770	274	3.659	**3.932**
2018 I	3.382	3.527	796	6.113	**6.909**	2.162	1.781	256	3.687	**3.943**
II	3.382	3.529	796	6.115	**6.911**	2.162	1.780	274	3.669	**3.943**
III	3.386	3.534	796	6.124	**6.920**	2.167	1.764	293	3.638	**3.931**
IV	3.393	3.541	797	6.138	**6.934**	2.170	1.754	280	3.645	**3.925**
2019 I	3.399	3.548	798	6.149	**6.947**	2.146	1.790	269	3.667	**3.936**
II	3.406	3.556	801	6.161	**6.962**	2.167	1.804	279	3.692	**3.971**
III	3.413	3.564	804	6.173	**6.977**	2.173	1.794	301	3.665	**3.967**
IV	3.420	3.572	807	6.185	**6.992**	2.165	1.795	272	3.688	**3.960**
2020 I	3.426	3.580	811	6.195	**7.005**	2.163	1.781	268	3.676	**3.944**
II	3.429	3.584	814	6.200	**7.013**	2.063	1.634	220	3.478	**3.698**
III	3.434	3.590	817	6.208	**7.024**	2.160	1.757	270	3.648	**3.918**
IV	3.442	3.598	820	6.220	**7.039**	2.184	1.807	251	3.739	**3.990**
					Tasas de variación sobre igual período del año anterior (%)					
2007	1,7	1,7	-1,1	2,2	**1,7**	1,9	5,5	-1,0	4,1	**3,3**
2008	1,5	1,4	-1,2	1,9	**1,4**	2,0	5,7	0,1	4,0	**3,5**
2009	0,9	0,9	-1,7	1,4	**0,9**	0,3	4,7	-10,5	4,0	**2,1**
2010	0,7	0,8	-2,1	1,2	**0,7**	-0,0	3,4	-5,2	2,3	**1,4**
2011	0,6	0,6	-2,1	1,0	**0,6**	-0,0	1,5	-5,4	1,4	**0,6**
2012	0,3	0,4	-2,0	0,7	**0,3**	-0,9	3,5	-6,8	1,9	**1,0**
2013	-0,1	0,2	-2,1	0,4	**0,1**	-0,8	0,3	-6,3	0,3	**-0,3**
2014	0,0	0,2	-1,8	0,4	**0,1**	0,3	-0,0	-5,1	0,7	**0,2**
2015	0,2	0,2	-1,3	0,4	**0,2**	-0,4	0,6	-5,2	0,6	**0,1**
2016	0,2	0,2	-1,4	0,4	**0,2**	-1,2	-1,8	-9,5	-0,8	**-1,4**
2017	0,1	0,2	-0,9	0,3	**0,2**	-0,3	-1,1	0,5	-0,7	**-0,7**
2018	0,2	0,3	-0,2	0,3	**0,2**	-0,5	-0,7	-3,0	-0,4	**-0,6**
2019	0,7	0,8	0,9	0,7	**0,7**	-0,1	1,5	1,7	0,5	**0,6**
2020	0,7	0,8	1,5	0,6	**0,7**	-0,9	-2,8	-10,1	-1,2	**-1,8**
2017 IV	0,0	0,1	-0,7	0,2	**0,1**	-1,0	-0,7	3,7	-1,2	**-0,8**
2018 I	0,1	0,2	-0,5	0,2	**0,1**	-1,1	-0,7	-6,0	-0,6	**-0,9**
II	0,1	0,2	-0,3	0,2	**0,2**	-0,6	-0,3	-3,4	-0,3	**-0,5**
III	0,2	0,3	-0,1	0,3	**0,3**	-0,5	-0,9	-4,7	-0,3	**-0,7**
IV	0,3	0,5	0,0	0,5	**0,4**	0,4	-0,9	2,4	-0,4	**-0,2**
2019 I	0,5	0,6	0,3	0,6	**0,6**	-0,8	0,5	4,9	-0,6	**-0,2**
II	0,7	0,8	0,7	0,7	**0,7**	0,2	1,3	1,9	0,6	**0,7**
III	0,8	0,8	1,0	0,8	**0,8**	0,3	1,7	2,9	0,8	**0,9**
IV	0,8	0,9	1,3	0,8	**0,8**	-0,2	2,3	-2,8	1,2	**0,9**
2020 I	0,8	0,9	1,5	0,7	**0,8**	0,8	-0,5	-0,4	0,3	**0,2**
II	0,7	0,8	1,5	0,6	**0,7**	-4,8	-9,4	-21,2	-5,8	**-6,9**
III	0,6	0,7	1,5	0,6	**0,7**	-0,6	-2,0	-10,4	-0,5	**-1,2**
IV	0,6	0,7	1,5	0,6	**0,7**	0,9	0,7	-7,8	1,4	**0,8**

Fuente: *EPA (INE)*

III.5.2. Población Ocupada por Sexo, Edad y Sectores Productivos. Andalucía

	Población ocupada								
	Sexo		Edad		Sectores productivos (*)				Total
	Hombres	Mujeres	<25 años	≥25 años	Primario	Industria	Construcción	Servicios	
	Miles de personas								
2007	1.990	1.249	380	2.859	247	328	486	2.178	**3.239**
2008	1.901	1.260	341	2.819	220	318	418	2.204	**3.161**
2009	1.708	1.224	244	2.688	217	277	280	2.158	**2.932**
2010	1.648	1.226	211	2.663	225	261	246	2.142	**2.874**
2011	1.602	1.196	183	2.615	215	254	210	2.120	**2.798**
2012	1.482	1.173	141	2.514	202	238	157	2.058	**2.655**
2013	1.440	1.131	118	2.453	195	220	135	2.021	**2.571**
2014	1.491	1.143	127	2.507	221	224	135	2.054	**2.634**
2015	1.565	1.202	135	2.633	219	229	150	2.169	**2.767**
2016	1.610	1.223	119	2.714	246	251	161	2.175	**2.833**
2017	1.677	1.272	145	2.804	263	264	164	2.258	**2.949**
2018	1.738	1.293	147	2.884	251	278	194	2.308	**3.031**
2019	1.777	1.343	163	2.956	255	294	207	2.364	**3.120**
2020	1.739	1.282	127	2.894	265	299	197	2.260	**3.021**
2017 IV	1.694	1.277	143	2.829	274	265	167	2.266	**2.972**
2018 I	1.696	1.271	132	2.836	291	266	183	2.228	**2.968**
II	1.727	1.306	144	2.888	245	280	192	2.316	**3.032**
III	1.747	1.286	158	2.875	201	273	194	2.364	**3.033**
IV	1.781	1.309	154	2.936	266	294	206	2.324	**3.090**
2019 I	1.770	1.336	159	2.947	291	288	205	2.322	**3.106**
II	1.784	1.351	165	2.971	252	293	213	2.377	**3.136**
III	1.774	1.327	170	2.931	204	295	208	2.393	**3.101**
IV	1.779	1.357	161	2.975	274	299	200	2.363	**3.136**
2020 I	1.775	1.332	148	2.959	289	311	188	2.319	**3.107**
II	1.683	1.226	110	2.799	252	284	192	2.181	**2.909**
III	1.729	1.256	131	2.854	227	303	202	2.253	**2.985**
IV	1.769	1.314	120	2.963	291	300	206	2.286	**3.083**
	Tasas de variación sobre igual período del año anterior (%)								
2007	1,6	5,8	-2,9	4,1	-3,9	3,6	3,1	4,0	**3,2**
2008	-4,5	0,9	-10,2	-1,4	-10,9	-2,9	-14,0	1,2	**-2,4**
2009	-10,1	-2,8	-28,6	-4,6	-1,4	-12,9	-33,1	-2,1	**-7,2**
2010	-3,5	0,2	-13,6	-0,9	3,7	-5,9	-12,2	-0,7	**-2,0**
2011	-2,8	-2,5	-13,3	-1,8	-4,4	-2,7	-14,7	-1,1	**-2,6**
2012	-7,5	-1,9	-22,7	-3,9	-6,0	-6,2	-25,1	-2,9	**-5,1**
2013	-2,8	-3,6	-16,3	-2,4	-3,2	-7,5	-14,3	-1,8	**-3,2**
2014	3,5	1,1	7,5	2,2	13,0	1,5	0,3	1,7	**2,4**
2015	5,0	5,1	6,2	5,0	-0,9	2,3	11,3	5,6	**5,1**
2016	2,9	1,8	-11,8	3,1	12,4	9,6	7,3	0,3	**2,4**
2017	4,1	4,0	21,7	3,3	7,0	5,3	1,4	3,8	**4,1**
2018	3,6	1,7	1,5	2,9	-4,6	5,4	18,3	2,2	**2,8**
2019	2,3	3,8	11,2	2,5	1,8	5,6	6,7	2,4	**2,9**
2020	-2,1	-4,5	-22,2	-2,1	3,7	1,9	-4,5	-4,4	**-3,2**
2017 IV	4,4	4,5	28,0	3,5	5,3	3,5	3,1	4,6	**4,4**
2018 I	2,4	1,6	5,0	1,9	-2,1	2,7	12,6	1,7	**2,0**
II	3,4	1,0	-0,7	2,5	-8,2	4,9	22,3	2,0	**2,4**
III	3,6	1,6	-4,7	3,2	-6,0	2,9	15,0	2,6	**2,7**
IV	5,1	2,5	7,9	3,8	-3,0	11,2	23,4	2,6	**4,0**
2019 I	4,4	5,1	20,8	3,9	-0,0	8,2	12,0	4,3	**4,7**
II	3,3	3,5	14,1	2,9	3,0	4,9	11,1	2,6	**3,4**
III	1,6	3,1	7,3	2,0	1,4	8,0	7,3	1,2	**2,2**
IV	-0,1	3,7	4,4	1,3	3,0	1,6	-2,9	1,7	**1,5**
2020 I	0,3	-0,3	-6,7	0,4	-0,5	8,0	-8,2	-0,2	**0,0**
II	-5,7	-9,3	-33,2	-5,8	-0,2	-3,3	-9,8	-8,2	**-7,2**
III	-2,5	-5,3	-22,8	-2,6	11,2	2,7	-2,8	-5,9	**-3,7**
IV	-0,6	-3,2	-25,3	-0,4	6,1	0,3	3,0	-3,3	**-1,7**

Nota: *(*) Los datos a partir de 2009 corresponden a la CNAE-09*
Fuente: *EPA (INE)*

III.5.3. Población Ocupada por Sector Institucional, Tipo de Jornada y Nivel de Formación. Andalucía

	Población ocupada								
	Sector institucional		Tipo de jornada		Nivel de formación				Total
	Público	Privado	A tiempo completo	A tiempo parcial	Sin estudios	Estudios Primario	Estudios secundarios	Estudios universitrarios	
	Miles de personas								
2007	520	2.718	2.849	390	160	449	1.976	654	**3.239**
2008	525	2.632	2.764	396	133	404	1.961	662	**3.161**
2009	561	2.372	2.527	405	121	345	1.818	648	**2.932**
2010	583	2.291	2.461	413	111	323	1.767	673	**2.874**
2011	576	2.222	2.384	414	96	293	1.741	668	**2.798**
2012	547	2.108	2.225	431	73	251	1.672	659	**2.655**
2013	514	2.057	2.124	447	56	233	1.621	662	**2.571**
2014	513	2.121	2.163	471	58	220	1.678	678	**2.634**
2015	553	2.214	2.264	503	73	211	1.791	692	**2.767**
2016	541	2.292	2.356	477	67	205	1.821	740	**2.833**
2017	556	2.393	2.461	487	68	199	1.899	783	**2.949**
2018	575	2.456	2.549	482	66	202	1.963	800	**3.031**
2019	571	2.548	2.639	480	70	190	2.020	839	**3.120**
2020	556	2.465	2.577	444	70	171	1.923	858	**3.021**
2017 IV	557	2.414	2.489	482	73	202	1.907	790	**2.972**
2018 I	570	2.397	2.500	468	75	210	1.907	776	**2.968**
II	580	2.453	2.531	501	65	211	1.958	798	**3.032**
III	584	2.449	2.566	467	60	186	1.973	813	**3.033**
IV	566	2.525	2.598	492	63	202	2.014	811	**3.090**
2019 I	570	2.537	2.619	487	68	200	2.020	819	**3.106**
II	580	2.556	2.645	491	69	197	2.031	839	**3.136**
III	571	2.530	2.636	464	68	180	2.010	844	**3.101**
IV	565	2.572	2.657	479	75	185	2.022	854	**3.136**
2020 I	540	2.567	2.654	453	68	195	1.980	864	**3.107**
II	529	2.380	2.523	386	66	168	1.836	839	**2.909**
III	569	2.416	2.551	434	57	155	1.923	850	**2.985**
IV	585	2.498	2.581	502	88	165	1.952	878	**3.083**
	Tasas de variación sobre igual período del año anterior (%)								
2007	-1,1	4,0	3,9	-1,8	1,1	9,2	1,6	4,8	**3,2**
2008	0,9	-3,2	-3,0	1,6	-16,4	-10,1	-0,7	1,2	**-2,4**
2009	6,8	-9,9	-8,6	2,2	-9,3	-14,7	-7,3	-2,1	**-7,2**
2010	3,9	-3,4	-2,6	2,1	-7,9	-6,4	-2,8	3,8	**-2,0**
2011	-1,1	-3,0	-3,1	0,1	-13,6	-9,3	-1,5	-0,7	**-2,6**
2012	-5,0	-5,1	-6,7	4,2	-24,5	-14,3	-3,9	-1,3	**-5,1**
2013	-6,1	-2,4	-4,5	3,8	-22,4	-7,2	-3,1	0,3	**-3,2**
2014	-0,2	3,1	1,8	5,3	2,2	-5,5	3,6	2,5	**2,4**
2015	7,9	4,4	4,7	6,9	27,1	-3,9	6,7	2,1	**5,1**
2016	-2,2	3,5	4,1	-5,2	-8,3	-2,9	1,7	6,8	**2,4**
2017	2,7	4,4	4,5	2,1	1,2	-3,2	4,2	5,9	**4,1**
2018	3,4	2,6	3,5	-1,1	-3,3	1,7	3,4	2,1	**2,8**
2019	-0,7	3,8	3,6	-0,4	6,4	-5,9	2,9	4,9	**2,9**
2020	-2,7	-3,3	-2,3	-7,6	-0,1	-10,3	-4,8	2,3	**-3,2**
2017 IV	5,0	4,3	5,4	-0,3	34,0	-1,6	4,4	4,2	**4,4**
2018 I	4,7	1,4	3,8	-6,2	9,7	4,7	1,5	2,0	**2,0**
II	4,6	1,9	2,6	1,3	-11,9	6,3	2,6	2,2	**2,4**
III	3,1	2,6	3,5	-1,2	6,1	-4,7	3,9	1,6	**2,7**
IV	1,5	4,6	4,4	2,0	-13,9	0,2	5,6	2,6	**4,0**
2019 I	-0,1	5,8	4,8	4,1	-8,3	-4,9	5,9	5,5	**4,7**
II	-0,0	4,2	4,5	-2,1	5,6	-6,8	3,7	5,2	**3,4**
III	-2,2	3,3	2,7	-0,5	11,7	-3,3	1,9	3,7	**2,2**
IV	-0,2	1,9	2,3	-2,6	19,8	-8,3	0,4	5,3	**1,5**
2020 I	-5,2	1,2	1,3	-7,0	-0,5	-2,3	-2,0	5,6	**0,0**
II	-8,7	-6,9	-4,6	-21,3	-3,9	-14,6	-9,6	-0,1	**-7,2**
III	-0,3	-4,5	-3,2	-6,6	-15,3	-13,5	-4,4	0,8	**-3,7**
IV	3,6	-2,8	-2,9	4,8	17,5	-11,2	-3,4	2,8	**-1,7**

Fuente: *EPA (INE)*

III.5.4. Población Asalariada por Tipo de Contrato y Sectores Productivos. Andalucía

	Población asalariada							Población no asalariada
	Tipo de contrato		Sectores productivos (*)				Total	
	Indefinido	Temporal	Primario	Industria	Construcción	Servicios		
	Miles de personas							
2007	1.482	1.183	-	-	-	-	**2.665**	**574**
2008	1.545	1.049	157	269	349	1.818	**2.593**	**567**
2009	1.530	867	156	234	222	1.786	**2.397**	**535**
2010	1.560	819	170	224	191	1.794	**2.379**	**494**
2011	1.535	793	158	219	162	1.788	**2.327**	**471**
2012	1.474	704	154	205	114	1.704	**2.178**	**478**
2013	1.429	655	148	190	98	1.648	**2.084**	**487**
2014	1.404	733	167	190	100	1.680	**2.137**	**497**
2015	1.468	797	164	194	115	1.793	**2.265**	**502**
2016	1.494	824	189	215	123	1.791	**2.318**	**515**
2017	1.554	867	198	231	127	1.865	**2.421**	**528**
2018	1.612	900	194	245	148	1.925	**2.512**	**519**
2019	1.669	910	192	255	165	1.967	**2.579**	**540**
2020	1.674	795	201	260	154	1.855	**2.469**	**552**
2017 IV	1.577	875	217	235	128	1.872	**2.452**	**520**
2018 I	1.567	889	233	236	137	1.851	**2.456**	**512**
II	1.609	916	190	247	146	1.942	**2.525**	**507**
III	1.625	889	148	242	147	1.977	**2.514**	**519**
IV	1.647	904	203	256	163	1.930	**2.552**	**539**
2019 I	1.677	898	230	252	162	1.931	**2.575**	**531**
II	1.662	928	189	253	171	1.978	**2.591**	**545**
III	1.665	901	141	258	169	1.996	**2.565**	**535**
IV	1.672	915	207	258	158	1.963	**2.587**	**549**
2020 I	1.688	863	222	266	150	1.913	**2.551**	**557**
II	1.653	698	190	245	149	1.766	**2.351**	**558**
III	1.684	759	162	264	158	1.860	**2.443**	**542**
IV	1.672	861	228	264	158	1.882	**2.533**	**551**
	Tasas de variación sobre igual período del año anterior (%)							
2007	6,8	0,1	-	-	-	-	**3,7**	**0,8**
2008	4,2	-11,4	-	-	-	-	**-2,7**	**-1,2**
2009	-0,9	-17,3	-0,6	-13,2	-36,5	-1,8	**-7,6**	**-5,7**
2010	1,9	-5,5	8,8	-4,3	-13,7	0,5	**-0,7**	**-7,6**
2011	-1,6	-3,3	-7,0	-2,2	-15,1	-0,4	**-2,2**	**-4,8**
2012	-4,0	-11,2	-2,7	-6,3	-29,4	-4,7	**-6,4**	**1,5**
2013	-3,0	-7,0	-3,6	-7,6	-14,1	-3,3	**-4,3**	**2,1**
2014	-1,8	11,9	12,7	0,2	1,6	1,9	**2,5**	**2,0**
2015	4,6	8,7	-2,1	2,1	14,6	6,7	**6,0**	**1,0**
2016	1,8	3,4	15,5	10,8	7,5	-0,1	**2,3**	**2,5**
2017	4,0	5,2	4,6	7,5	2,9	4,1	**4,4**	**2,4**
2018	3,8	3,7	-2,3	6,1	17,0	3,2	**3,8**	**-1,6**
2019	3,5	1,2	-0,8	4,1	11,3	2,2	**2,7**	**4,1**
2020	0,3	-12,6	4,5	1,7	-6,7	-5,7	**-4,3**	**2,1**
2017 IV	5,0	6,9	12,0	5,2	-0,1	5,5	**5,7**	**-1,1**
2018 I	2,4	4,2	1,9	4,8	5,7	2,8	**3,0**	**-2,5**
II	4,4	3,1	-5,6	5,6	21,0	3,6	**3,9**	**-4,5**
III	3,9	4,2	2,2	4,5	14,6	3,4	**4,0**	**-3,0**
IV	4,5	3,3	-6,6	9,3	27,3	3,1	**4,1**	**3,6**
2019 I	7,0	1,0	-1,1	7,0	18,0	4,3	**4,8**	**3,9**
II	3,3	1,4	-0,6	2,4	16,7	1,9	**2,6**	**7,5**
III	2,5	1,3	-4,5	6,8	15,5	1,0	**2,1**	**3,2**
IV	1,5	1,2	2,2	0,7	-3,0	1,8	**1,4**	**2,0**
2020 I	0,7	-4,0	-3,7	5,4	-7,2	-0,9	**-0,9**	**4,8**
II	-0,6	-24,8	0,7	-3,0	-12,8	-10,7	**-9,2**	**2,3**
III	1,2	-15,7	14,7	2,1	-6,6	-6,9	**-4,8**	**1,2**
IV	-0,0	-5,9	10,0	2,4	0,0	-4,1	**-2,1**	**0,2**

Nota: *(*) Los datos a partir de 2009 corresponden a la CNAE-09*
Fuente: *EPA (INE)*

III.5.5. Población Parada por Sexo, Edad y Sectores Productivos. Andalucía

	Población parada									
	Sexo		Edad		Sectores productivos [1]					Total
	Hombres	Mujeres	<25 años	≥25 años	Primario	Industria	Construcción	Servicios	S.E.A. [2]	
	Miles de personas									
2007	210	263	115	359	58	20	55	161	180	**474**
2008	342	339	154	527	80	35	116	225	225	**681**
2009	541	449	200	790	118	47	160	306	359	**990**
2010	600	505	210	895	123	38	128	323	494	**1.105**
2011	645	562	215	991	142	38	106	345	576	**1.207**
2012	744	646	230	1.160	155	45	101	390	699	**1.390**
2013	768	693	229	1.231	156	41	84	389	791	**1.461**
2014	725	680	203	1.202	156	33	66	369	780	**1.405**
2015	642	633	178	1.097	151	26	59	360	679	**1.275**
2016	572	579	164	987	147	30	54	339	582	**1.151**
2017	499	511	139	870	127	26	40	311	505	**1.010**
2018	428	477	129	776	111	24	34	285	451	**905**
2019	386	453	117	722	113	26	37	283	379	**839**
2020	403	463	125	741	107	28	36	335	359	**866**
2017 IV	468	493	131	830	112	27	37	305	480	**961**
2018 I	466	510	125	851	116	21	37	312	490	**976**
II	436	475	130	781	110	23	31	272	474	**910**
III	421	478	135	764	122	28	38	266	444	**898**
IV	389	445	126	708	95	24	31	289	396	**834**
2019 I	375	454	110	719	96	28	38	282	385	**829**
II	383	452	114	721	116	27	36	278	379	**836**
III	399	467	132	734	130	24	36	291	385	**866**
IV	386	438	112	712	110	25	37	283	368	**824**
2020 I	387	449	120	717	88	26	38	309	375	**837**
II	380	409	110	679	107	32	32	327	290	**788**
III	431	501	139	793	128	31	41	366	366	**932**
IV	415	493	131	776	106	24	34	337	406	**907**
	Tasas de variación sobre igual período del año anterior (%)									
2007	5,0	4,0	6,1	3,9	2,4	-0,1	23,8	4,2	1,1	**4,5**
2008	62,8	28,7	34,2	47,0	39,2	72,7	111,5	39,7	25,2	**43,9**
2009	58,0	32,6	29,6	49,9	47,3	33,8	37,5	36,3	59,5	**45,3**
2010	10,9	12,4	5,0	13,3	4,2	-19,5	-20,1	5,4	37,5	**11,6**
2011	7,4	11,3	2,5	10,7	15,4	0,4	-17,1	6,8	16,6	**9,2**
2012	15,4	14,9	6,7	17,0	9,3	18,6	-4,9	13,0	21,4	**15,2**
2013	3,2	7,3	-0,2	6,2	0,7	-10,4	-16,4	-0,2	13,1	**5,1**
2014	-5,7	-1,8	-11,6	-2,4	-0,1	-18,9	-21,5	-5,0	-1,4	**-3,8**
2015	-11,4	-6,9	-12,3	-8,7	-3,4	-20,2	-10,6	-2,7	-12,9	**-9,2**
2016	-11,0	-8,5	-7,7	-10,0	-2,8	14,6	-8,2	-5,8	-14,4	**-9,7**
2017	-12,7	-11,9	-14,9	-11,8	-13,3	-13,5	-25,5	-8,2	-13,1	**-12,3**
2018	-14,3	-6,6	-7,6	-10,9	-13,0	-8,5	-14,7	-8,4	-10,8	**-10,4**
2019	-9,8	-5,0	-9,3	-7,0	2,1	10,1	6,7	-0,5	-15,9	**-7,3**
2020	4,5	2,2	6,8	2,7	-4,9	7,3	-1,4	18,2	-5,3	**3,3**
2017 IV	-16,6	-11,9	-14,1	-14,3	-13,6	-12,8	-33,2	-12,9	-13,5	**-14,3**
2018 I	-12,0	-6,1	-15,3	-8,0	2,2	-9,1	-19,9	-8,9	-10,4	**-9,0**
II	-14,0	-3,8	-6,2	-9,4	-17,5	-16,2	-16,7	-9,6	-5,4	**-9,0**
III	-14,6	-6,9	-4,6	-11,7	-18,6	2,1	-5,4	-9,8	-10,0	**-10,7**
IV	-16,8	-9,6	-3,6	-14,7	-15,5	-11,0	-16,3	-5,0	-17,6	**-13,1**
2019 I	-19,4	-10,9	-11,8	-15,5	-17,3	36,3	1,5	-9,5	-21,4	**-15,0**
II	-12,1	-4,7	-11,8	-7,6	5,5	18,3	14,1	2,0	-20,1	**-8,2**
III	-5,2	-2,2	-2,3	-3,8	6,6	-13,2	-6,5	9,5	-13,4	**-3,6**
IV	-0,8	-1,7	-11,6	0,6	16,0	6,3	22,1	-2,3	-6,9	**-1,3**
2020 I	3,2	-1,1	8,7	-0,3	-7,9	-9,5	0,3	9,5	-2,5	**0,9**
II	-0,9	-9,7	-3,9	-5,9	-7,5	17,8	-10,8	17,8	-23,5	**-5,6**
III	8,2	7,3	5,7	8,0	-1,4	28,7	14,4	25,8	-4,9	**7,7**
IV	7,4	12,5	17,4	9,0	-3,6	-5,5	-9,4	19,3	10,2	**10,1**

Nota: *[1] Los datos a partir de 2009 corresponden a la CNAE-09*
[2] Sin empleo anterior (aquellos que dejaron su empleo hace 1 año o más)
Fuente: *EPA (INE)*

III.5.6. TASAS DE ACTIVIDAD Y DE PARO POR SEXO Y EDAD. ANDALUCÍA

	Tasas de actividad [1]					Tasas de paro [2]				
	Sexo		Edad		Total	Sexo		Edad		Total
	Hombres	Mujeres	<25 años	≥25 años		Hombres	Mujeres	<25 años	≥25 años	
					Porcentaje (%)					
2007	68,0	45,2	52,5	57,0	**56,4**	9,6	17,4	23,2	11,1	**12,8**
2008	68,3	47,1	53,2	58,3	**57,5**	15,3	21,2	31,1	15,8	**17,7**
2009	67,9	48,9	48,4	59,7	**58,2**	24,1	26,8	45,0	22,7	**25,2**
2010	67,4	50,2	46,9	60,4	**58,6**	26,7	29,2	49,9	25,2	**27,8**
2011	67,0	50,6	45,3	60,6	**58,6**	28,7	32,0	54,1	27,5	**30,1**
2012	66,2	52,1	43,1	61,3	**59,0**	33,4	35,5	61,9	31,6	**34,4**
2013	65,7	52,2	41,2	61,3	**58,8**	34,8	38,0	66,0	33,4	**36,2**
2014	65,9	52,1	39,9	61,4	**58,8**	32,7	37,3	61,5	32,4	**34,8**
2015	65,5	52,3	38,3	61,5	**58,8**	29,1	34,5	56,8	29,4	**31,5**
2016	64,6	51,3	35,1	60,8	**57,8**	26,2	32,1	57,9	26,7	**28,9**
2017	64,4	50,6	35,6	60,2	**57,3**	22,9	28,6	49,0	23,7	**25,5**
2018	64,0	50,1	34,6	59,8	**56,9**	19,8	26,9	46,7	21,2	**23,0**
2019	63,4	50,4	34,9	59,6	**56,8**	17,8	25,2	41,7	19,6	**21,2**
2020	62,4	48,6	30,9	58,6	**55,4**	18,8	26,5	49,5	20,4	**22,3**
2013 IV	65,7	52,3	40,1	61,5	**58,9**	34,1	38,9	64,1	33,7	**36,3**
2014 I	65,5	52,0	38,8	61,3	**58,6**	33,4	36,8	62,6	32,5	**34,9**
II	65,7	52,0	38,9	61,4	**58,7**	32,9	36,9	62,3	32,3	**34,7**
III	66,0	51,6	41,4	61,0	**58,7**	32,8	38,1	62,0	32,7	**35,2**
IV	66,2	52,7	40,3	61,9	**59,3**	31,7	37,3	59,0	32,0	**34,2**
2015 I	65,6	52,3	38,6	61,5	**58,8**	30,9	36,9	57,1	31,6	**33,6**
II	65,8	52,8	38,8	61,9	**59,1**	28,6	33,8	57,6	28,7	**31,0**
III	65,6	52,1	39,7	61,2	**58,7**	29,5	34,4	57,1	29,5	**31,7**
IV	65,0	52,0	36,0	61,4	**58,4**	27,3	32,9	55,4	27,8	**29,8**
2016 I	64,9	51,7	35,9	61,1	**58,2**	26,9	33,1	60,1	27,3	**29,7**
II	64,6	51,6	35,7	60,9	**58,0**	26,7	32,0	58,6	26,8	**29,1**
III	64,4	51,1	36,0	60,5	**57,6**	25,6	32,1	55,2	26,4	**28,5**
IV	64,6	50,6	32,9	60,7	**57,5**	25,7	31,4	57,8	26,1	**28,3**
2017 I	64,7	51,0	34,1	60,8	**57,7**	24,2	30,3	54,1	24,9	**26,9**
II	64,4	50,7	35,6	60,3	**57,4**	23,3	27,6	48,7	23,4	**25,2**
III	64,5	50,5	38,5	59,8	**57,3**	22,6	28,8	46,0	23,7	**25,4**
IV	63,9	50,2	34,3	59,9	**56,9**	21,6	27,8	47,9	22,7	**24,4**
2018 I	63,9	50,5	32,2	60,3	**57,1**	21,5	28,6	48,7	23,1	**24,7**
II	63,9	50,5	34,4	60,0	**57,0**	20,2	26,7	47,3	21,3	**23,1**
III	64,0	49,9	36,8	59,4	**56,8**	19,4	27,1	46,0	21,0	**22,8**
IV	64,0	49,5	35,2	59,4	**56,6**	17,9	25,4	45,1	19,4	**21,3**
2019 I	63,1	50,4	33,7	59,6	**56,6**	17,5	25,4	40,9	19,6	**21,1**
II	63,6	50,7	34,8	59,9	**57,0**	17,7	25,1	40,9	19,5	**21,0**
III	63,7	50,3	37,4	59,4	**56,9**	18,4	26,0	43,7	20,0	**21,8**
IV	63,3	50,2	33,7	59,6	**56,6**	17,8	24,4	41,0	19,3	**20,8**
2020 I	63,1	49,8	33,0	59,3	**56,3**	17,9	25,2	44,7	19,5	**21,2**
II	60,2	45,6	27,0	56,1	**52,7**	18,4	25,0	49,9	19,5	**21,3**
III	62,9	48,9	33,1	58,8	**55,8**	20,0	28,5	51,5	21,7	**23,8**
IV	63,4	50,2	30,6	60,1	**56,7**	19,0	27,3	52,2	20,8	**22,7**

Notas: *[1] Activos/Población ≥ 16 años. [2] Parados/Activos*
Fuente: *EPA (INE)*

III.5.7. Afiliación de Trabajadores a la Seguridad Social y Paro Registrado. Andalucía

	Afiliados a la Seguridad Social	Paro registrado					
		Primario	Industria	Construcción	Servicios	Sin empleo anterior	**Total**
2008	**2.973.179**	46.194	63.963	151.651	360.148	97.422	**719.378**
2009	**2.905.994**	36.478	77.481	201.385	445.117	91.032	**851.493**
2010	**2.875.231**	41.949	77.870	196.019	461.678	126.483	**903.999**
2011	**2.841.260**	46.834	82.585	201.044	499.585	139.104	**969.152**
2012	**2.681.637**	62.670	88.993	188.383	611.133	132.650	**1.083.829**
2013	**2.699.243**	63.477	79.830	155.046	607.193	128.101	**1.033.647**
2014	**2.765.840**	72.667	71.226	130.651	604.235	130.904	**1.009.683**
2015	**2.834.065**	65.019	64.558	112.989	600.466	119.942	**962.974**
2016	**2.911.752**	58.099	57.260	96.649	565.008	106.061	**883.077**
2017	**3.011.953**	55.750	51.767	83.334	540.900	93.613	**825.364**
2018	**3.110.171**	51.566	49.525	77.676	526.771	83.229	**788.767**
2019	**3.175.372**	54.392	47.068	77.577	517.923	80.974	**777.934**
2020	**3.124.354**	75.476	55.525	90.341	636.132	111.963	**969.437**
2020 II	**2.993.377**	92.607	56.978	85.380	648.584	96.547	**980.096**
III	**3.039.193**	81.822	53.372	83.707	631.786	105.214	**955.901**
IV	**3.124.354**	75.476	55.525	90.341	636.132	111.963	**969.437**
2021 I	**3.097.039**	84.096	56.254	85.330	645.646	113.853	**985.179**
2020 Mar	**3.084.718**	68.941	58.276	104.286	628.660	85.170	**945.333**
Abr	**2.961.458**	71.597	61.299	101.074	657.397	86.930	**978.297**
May	**2.991.865**	74.549	59.415	90.076	655.723	89.324	**969.087**
Jun	**2.993.377**	92.607	56.978	85.380	648.584	96.547	**980.096**
Jul	**3.009.190**	99.031	54.705	84.098	623.198	97.163	**958.195**
Ago	**3.027.904**	88.202	54.945	86.653	626.609	101.318	**957.727**
Sep	**3.039.193**	81.822	53.372	83.707	631.786	105.214	**955.901**
Oct	**3.075.567**	81.580	53.640	83.856	637.594	108.737	**965.407**
Nov	**3.095.658**	77.457	53.199	83.347	641.607	110.894	**966.504**
Dic	**3.124.354**	75.476	55.525	90.341	636.132	111.963	**969.437**
2021 Ene	**3.099.107**	77.248	56.155	88.492	655.697	110.094	**987.686**
Feb	**3.095.272**	82.668	56.733	87.472	661.866	113.365	**1.002.104**
Mar	**3.097.039**	84.096	56.254	85.330	645.646	113.853	**985.179**
		Tasas de variación sobre igual período del año anterior (%)					
2008	**-5,3**	45,3	34,1	94,2	32,6	19,3	**40,8**
2009	**-2,3**	-21,0	21,1	32,8	23,6	-6,6	**18,4**
2010	**-1,1**	15,0	0,5	-2,7	3,7	38,9	**6,2**
2011	**-1,2**	11,6	6,1	2,6	8,2	10,0	**7,2**
2012	**-5,6**	33,8	7,8	-6,3	22,3	-4,6	**11,8**
2013	**0,7**	1,3	-10,3	-17,7	-0,6	-3,4	**-4,6**
2014	**2,5**	14,5	-10,8	-15,7	-0,5	2,2	**-2,3**
2015	**2,5**	-10,5	-9,4	-13,5	-0,6	-8,4	**-4,6**
2016	**2,7**	-10,6	-11,3	-14,5	-5,9	-11,6	**-8,3**
2017	**3,4**	-4,0	-9,6	-13,8	-4,3	-11,7	**-6,5**
2018	**3,3**	-7,5	-4,3	-6,8	-2,6	-11,1	**-4,4**
2019	**2,1**	5,5	-5,0	-0,1	-1,7	-2,7	**-1,4**
2020	**-1,6**	38,8	18,0	16,5	22,8	38,3	**24,6**
2020 II	**-5,0**	35,7	23,4	22,8	31,8	17,9	**29,3**
III	**-2,2**	41,0	19,1	17,7	24,6	27,7	**25,2**
IV	**-1,6**	38,8	18,0	16,5	22,8	38,3	**24,6**
2021 I	**0,4**	22,0	-3,5	-18,2	2,7	33,7	**4,2**
2020 Mar	**-0,9**	7,7	19,9	45,9	17,7	-2,3	**17,4**
Abr	**-6,1**	15,5	27,6	40,1	28,8	0,6	**25,6**
May	**-6,1**	21,2	26,9	29,7	31,5	5,6	**27,3**
Jun	**-5,0**	35,7	23,4	22,8	31,8	17,9	**29,3**
Jul	**-4,1**	44,1	20,9	19,4	27,8	20,2	**27,3**
Ago	**-3,0**	38,4	19,7	17,4	26,6	26,7	**26,3**
Sep	**-2,2**	41,0	19,1	17,7	24,6	27,7	**25,2**
Oct	**-1,9**	35,1	17,1	17,8	21,3	29,3	**22,7**
Nov	**-1,3**	30,7	15,4	15,7	20,3	32,2	**21,6**
Dic	**-1,6**	38,8	18,0	16,5	22,8	38,3	**24,6**
2021 Ene	**-1,2**	27,1	17,0	20,4	20,5	37,9	**22,5**
Feb	**-1,4**	27,6	18,5	21,0	22,6	38,0	**24,2**
Mar	**0,4**	22,0	-3,5	-18,2	2,7	33,7	**4,2**

Notas: *Datos en el último mes de cada período. Paro registrado: referido al último día del mes. Afiliados: media mensual*
Fuentes: *SEPE; Ministerio de Trabajo y Economía Social; Ministerio de Inclusión, Seguridad Social y Migraciones*

III.5.8. RELACIONES LABORALES. ANDALUCÍA

	Negociación colectiva		Regulaciones de empleo (*)				Jornadas no trabajadas por huelgas (miles)
	Convenios	Trabajadores	Trabajadores				
			Reducción	Suspensión	Extinción	Total	
2009	894	1.323.916	1.180	20.504	3.932	25.616	560,2
2010	742	1.318.399	2.042	13.460	4.003	19.505	85,5
2011	665	1.289.976	5.028	12.757	6.561	24.346	25,3
2012	622	1.216.910	11.803	16.068	8.960	36.831	48,6
2013	635	1.319.343	8.752	10.330	7.025	26.107	44,5
2014	725	1.297.095	5.589	5.047	3.396	14.032	52,8
2015	848	1.178.790	1.442	2.770	1.764	5.976	22,0
2016	831	1.085.178	857	3.846	1.954	6.657	36,7
2017	840	1.255.892	649	1.649	2.385	4.683	36,3
2018	818	1.320.360	327	1.593	2.081	4.001	25,5
2019	650	1.184.429	262	1.447	3.580	5.289	46,4
2020	485	993.603	-	-	1.527	127.081	31,1
2020 II	351	825.935	-	-	767	118.759	5,2
III	376	871.667	-	-	952	121.733	7,6
IV	485	993.603	-	-	1.527	127.081	31,1
2021 I	288	439.115	-	-	-	-	-
2020 Mar	325	801.934	-	-	628	73.892	3,1
Abr	325	801.934	-	-	628	107.516	3,5
May	340	813.267	-	-	630	114.225	4,1
Jun	351	825.935	-	-	767	118.759	5,2
Jul	362	836.426	-	-	850	120.439	6,0
Ago	367	836.777	-	-	865	121.183	6,6
Sep	376	871.667	-	-	952	121.733	7,6
Oct	393	927.079	-	-	1.022	124.038	8,1
Nov	409	939.171	-	-	1.522	126.716	9,3
Dic	485	993.603	-	-	1.527	127.081	31,1
2021 Ene	247	350.106	-	-	285	502	-
Feb	263	352.743	-	-	-	-	-
Mar	288	439.115	-	-	-	-	-
Tasas de variación sobre igual período del año anterior (%)							
2009	-2,0	-8,3	317,0	569,4	53,7	333,8	116,5
2010	-17,0	-0,4	73,1	-34,4	1,8	-23,9	-84,7
2011	-10,4	-2,2	146,2	-5,2	63,9	24,8	-70,4
2012	-6,5	-5,7	134,7	26,0	36,6	51,3	92,1
2013	2,1	8,4	-25,8	-35,7	-21,6	-29,1	-8,4
2014	14,2	-1,7	-36,1	-51,1	-51,7	-46,3	18,7
2015	17,0	-9,1	-74,2	-45,1	-48,1	-57,4	-58,4
2016	-2,0	-7,9	-40,6	38,8	10,8	11,4	66,7
2017	1,1	15,7	-24,3	-57,1	22,1	-29,7	-0,9
2018	-2,6	5,1	-49,6	-3,4	-12,7	-14,6	-29,7
2019	-20,5	-10,3	-19,9	-9,2	72,0	32,2	81,7
2020	-25,4	-16,1	-	-	-57,3	2.302,7	-33,0
2020 II	-16,6	-7,9	-	-	-36,1	6.748,8	-86,0
III	-17,5	-9,2	-	-	-60,3	3.628,4	-81,3
IV	-25,4	-16,1	-	-	-57,3	2.302,7	-33,0
2021 I	-11,4	-45,2	-	-	-	-	-
2020 Mar	-1,8	-7,9	-	-	86,9	11.703,8	-90,2
Abr	-9,2	-8,3	-	-	-20,1	9.224,9	-90,0
May	-14,4	-8,7	-	-	-41,9	7.489,7	-88,6
Jun	-16,6	-7,9	-	-	-36,1	6.748,8	-86,0
Jul	-16,2	-8,1	-	-	-42,2	5.608,0	-84,0
Ago	-17,5	-10,6	-	-	-55,4	4.500,7	-83,1
Sep	-17,5	-9,2	-	-	-60,3	3.628,4	-81,3
Oct	-16,9	-5,6	-	-	-61,9	3.189,3	-80,2
Nov	-16,5	-8,2	-	-	-50,5	2.764,3	-78,4
Dic	-25,4	-16,1	-	-	-57,3	2.302,7	-33,0
2021 Ene	-15,1	-56,0	-	-	-	-	-
Feb	-15,2	-55,0	-	-	-	-	-
Mar	-11,4	-45,2	-	-	-	-	-

Nota: *Datos acumulados en lo que va de año. Datos actualizados a 31 de marzo de 2021. Los datos de 2019, 2020 y 2021 son provisionales.*
(*) Debido al COVID-19, la publicación de la Estadística de Regulación de Empleo ha sufrido modificaciones, reduciéndose el número de tablas y el nivel de desglose
Fuente: *Ministerio de Trabajo y Economía Social; Ministerio de Inclusión, Seguridad Social y Migraciones*

III. Economía Andaluza

III.6 Precios, Salarios y Costes

III.6.1. Deflactor del PIB. Andalucía

	Valor añadido bruto (precios básicos)					Impuestos menos subvenciones sobre los productos	PIB p.m.
	Primario	Industria	Construcción	Servicios	**Total**		
	Tasas de variación sobre igual período del año anterior (%)						
2007	5,9	3,5	3,3	3,9	**3,9**	0,2	**3,5**
2008	-8,9	5,1	3,4	4,5	**3,6**	-14,5	**1,7**
2009	-14,2	-1,7	1,6	1,0	**-0,1**	-13,3	**-1,2**
2010	7,9	1,9	-4,4	-0,6	**-0,3**	22,1	**1,4**
2011	-9,7	4,7	-2,8	0,4	**0,1**	0,9	**0,1**
2012	6,2	3,3	-6,2	-0,4	**-0,1**	2,9	**0,1**
2013	-1,7	3,6	-4,6	-0,7	**-0,6**	9,8	**0,4**
2014	-0,4	-1,5	-0,3	-0,1	**-0,3**	-0,6	**-0,3**
2015	24,2	-0,5	0,7	0,3	**1,6**	-1,6	**1,3**
2016	-3,8	-2,6	0,9	1,0	**0,2**	-1,2	**0,1**
2017	9,1	5,7	2,6	0,9	**2,1**	3,5	**2,3**
2018	-4,6	2,8	3,9	0,9	**0,9**	3,3	**1,1**
2019	-3,3	-0,6	3,6	1,0	**0,7**	0,9	**0,8**
2020	9,7	-3,1	1,7	1,2	**1,4**	-4,1	**0,8**
2012 IV	20,3	4,8	-7,0	-2,1	**-0,7**	7,6	**0,0**
2013 I	1,5	5,7	-6,1	-0,4	**0,0**	9,4	**0,8**
II	8,5	3,9	-5,6	-1,6	**-0,8**	14,5	**0,5**
III	-0,7	4,5	-4,3	-1,1	**-0,7**	7,3	**0,0**
IV	-13,0	-0,0	-2,2	0,2	**-0,7**	7,9	**0,1**
2014 I	-3,5	-2,3	-1,5	-0,8	**-1,2**	3,2	**-0,8**
II	-7,3	-0,5	-0,5	-0,0	**-0,5**	-3,3	**-0,8**
III	3,5	-1,5	0,5	0,0	**0,1**	-0,3	**0,0**
IV	6,0	-1,8	0,4	0,3	**0,4**	-1,7	**0,2**
2015 I	24,8	0,3	1,3	0,1	**1,6**	-1,2	**1,3**
II	33,8	0,6	1,0	0,2	**2,1**	0,6	**1,9**
III	21,3	-1,2	0,4	0,6	**1,6**	-2,9	**1,1**
IV	17,8	-1,9	0,0	0,4	**1,2**	-2,6	**0,8**
2016 I	-5,8	-3,8	-0,4	0,8	**-0,3**	-3,5	**-0,6**
II	-5,5	-5,8	0,8	0,9	**-0,3**	-1,9	**-0,5**
III	-4,2	-2,6	1,4	1,0	**0,2**	-1,0	**0,1**
IV	0,1	2,0	1,7	1,2	**1,2**	1,5	**1,3**
2017 I	18,1	8,6	2,4	1,3	**3,4**	4,7	**3,5**
II	0,0	6,9	1,9	0,9	**1,6**	2,5	**1,7**
III	5,1	4,6	2,3	0,9	**1,7**	3,5	**1,9**
IV	13,6	3,1	3,7	0,4	**1,8**	3,2	**2,0**
2018 I	-7,9	1,3	4,4	0,6	**0,3**	1,9	**0,4**
II	7,9	2,6	3,0	0,6	**1,4**	5,1	**1,8**
III	-8,6	5,6	4,0	1,0	**1,0**	2,8	**1,2**
IV	-8,7	1,8	4,3	1,4	**0,9**	3,4	**1,2**
2019 I	-6,0	1,1	3,6	1,2	**0,8**	4,5	**1,2**
II	-10,0	0,7	4,5	1,2	**0,6**	-1,0	**0,4**
III	3,7	-2,0	2,8	0,7	**0,8**	0,6	**0,8**
IV	-0,2	-2,3	3,5	1,1	**0,8**	-0,3	**0,7**
2020 I	8,6	-4,2	0,9	1,5	**1,3**	3,4	**1,5**
II	16,1	-5,1	2,6	2,0	**2,3**	-13,6	**0,7**
III	5,6	-2,7	1,9	0,9	**0,9**	0,4	**0,9**
IV	8,9	-0,3	1,5	0,5	**1,1**	-8,5	**0,1**

Notas: *Series ajustadas de efectos estacionales y de calendario. Revisión Estadística 2019*
Fuente: *Contabilidad Regional Trimestral de Andalucía (IECA)*

III.6.2. Índice de Precios de Consumo (IPC) por Grupos Especiales. Andalucía

	Alimentos elaborados beb. y tab.	Alimentos sin elaborar	Bienes industriales	Productos energéticos	Carburantes y combustibles	Servicios	General sin alimentos beb. y tab.	General sin carburantes y combust.	General sin productos energéticos	**Inflación subyacente** [1]	**Índice general**
						Base 2016=100					
2009	88,2	89,8	96,7	87,6	89,1	94,2	95,4	94,1	94,5	**94,8**	**93,8**
2010	90,9	92,6	101,4	102,7	107,8	95,6	98,5	95,9	96,0	**96,3**	**96,8**
2011	93,9	92,6	104,1	112,5	118,2	96,9	100,5	97,3	97,2	**97,6**	**98,9**
2012	96,3	96,9	107,3	120,9	124,5	98,5	103,0	99,6	99,1	**99,3**	**101,4**
2013	98,9	97,3	107,2	121,9	127,7	98,1	102,7	99,7	99,3	**99,5**	**101,7**
2014	98,6	96,0	104,3	111,6	112,2	98,0	101,3	99,5	99,1	**99,3**	**100,5**
2015	99,9	98,2	102,4	103,0	99,6	99,0	100,7	100,5	100,1	**100,3**	**100,4**
2016	99,9	101,1	104,5	108,8	106,1	100,6	102,6	101,7	101,2	**101,2**	**102,1**
2017	101,0	104,4	105,1	112,1	111,0	101,9	103,6	102,6	102,1	**101,9**	**103,2**
2018	101,4	107,4	105,4	113,0	112,1	103,5	104,5	103,6	103,2	**102,8**	**104,2**
2019	101,8	110,7	104,6	109,3	115,6	105,0	104,9	103,9	104,2	**103,7**	**104,8**
2020	102,5	111,3	103,0	104,2	104,6	105,3	104,2	104,4	104,5	**103,9**	**104,5**
2020 II	103,3	113,6	100,8	98,6	101,6	106,3	103,6	104,5	105,1	**104,3**	**104,3**
III	102,8	112,0	99,9	101,7	102,3	105,7	102,9	103,6	103,8	**103,0**	**103,5**
IV	102,5	111,3	103,0	104,2	104,6	105,3	104,2	104,4	104,5	**103,9**	**104,5**
2021 I	103,3	113,8	102,7	111,6	115,1	105,7	104,3	104,1	104,1	**103,2**	**104,9**
2020 Mar	102,7	111,6	100,0	102,3	107,8	105,5	102,8	103,1	103,6	**102,9**	**103,4**
Abr	103,3	115,2	99,7	95,2	99,7	106,0	102,9	104,2	105,0	**104,1**	**103,9**
May	103,6	114,4	99,9	94,6	98,4	105,9	102,9	104,3	105,1	**104,3**	**103,9**
Jun	103,3	113,6	100,8	98,6	101,6	106,3	103,6	104,5	105,1	**104,3**	**104,3**
Jul	102,8	110,6	99,0	101,0	104,0	105,9	102,5	103,1	103,5	**102,8**	**103,2**
Ago	103,0	111,6	98,7	101,2	103,6	106,2	102,5	103,2	103,5	**102,8**	**103,3**
Sep	102,8	112,0	99,9	101,7	102,3	105,7	102,9	103,6	103,8	**103,0**	**103,5**
Oct	102,9	117,9	101,2	100,0	101,1	105,4	103,4	104,6	104,9	**103,8**	**104,3**
Nov	102,8	113,5	102,5	101,3	101,3	105,0	103,9	104,6	104,8	**104,0**	**104,4**
Dic	102,5	111,3	103,0	104,2	104,6	105,3	104,2	104,4	104,5	**103,9**	**104,5**
2021 Ene	103,1	113,4	102,0	111,2	107,5	105,4	103,7	104,2	103,6	**102,7**	**104,4**
Feb	103,1	113,8	99,9	104,9	110,9	105,6	102,8	103,2	103,7	**102,7**	**103,8**
Mar	103,3	113,8	102,7	111,6	115,1	105,7	104,3	104,1	104,1	**103,2**	**104,9**
						Tasas de variación sobre igual período del año anterior (%)					
2009	0,6	-4,0	0,6	8,6	9,5	1,6	1,0	-0,1	-0,3	**0,0**	**0,6**
2010	3,1	3,1	4,8	17,2	20,9	1,5	3,3	1,8	1,6	**1,5**	**3,2**
2011	3,2	0,0	2,7	9,6	9,6	1,4	2,1	1,5	1,2	**1,3**	**2,1**
2012	2,5	4,6	3,1	7,5	5,3	1,7	2,4	2,3	1,9	**1,7**	**2,6**
2013	2,8	0,4	-0,1	0,8	2,6	-0,5	-0,3	0,1	0,2	**0,2**	**0,3**
2014	-0,3	-1,4	-2,6	-8,4	-12,1	0,0	-1,4	-0,2	-0,2	**-0,1**	**-1,2**
2015	1,3	2,3	-1,9	-7,7	-11,3	1,0	-0,5	1,0	1,0	**0,9**	**0,0**
2016	0,1	3,0	2,1	5,7	6,6	1,6	1,9	1,2	1,1	**1,0**	**1,6**
2017	1,1	3,2	0,6	3,0	4,6	1,3	1,0	0,9	0,9	**0,7**	**1,1**
2018	0,4	2,9	0,3	0,8	1,0	1,5	0,9	1,0	1,0	**0,8**	**1,0**
2019	0,4	3,0	-0,8	-3,3	3,2	1,5	0,3	0,3	1,0	**0,9**	**0,5**
2020	0,7	0,6	-1,5	-4,6	-9,5	0,3	-0,6	0,5	0,3	**0,2**	**-0,3**
2020 II	1,7	4,3	-3,4	-11,3	-11,8	1,4	-1,0	0,8	1,3	**1,1**	**-0,2**
III	1,1	4,3	-2,5	-7,6	-11,4	0,4	-1,0	0,7	0,7	**0,4**	**-0,3**
IV	0,7	0,6	-1,5	-4,6	-9,5	0,3	-0,6	0,5	0,3	**0,2**	**-0,3**
2021 I	0,6	1,9	2,8	9,1	6,7	0,2	1,5	1,1	0,5	**0,3**	**1,4**
2020 Mar	1,2	5,1	-2,9	-9,5	-7,5	1,3	-0,8	0,6	1,3	**0,9**	**0,0**
Abr	1,9	8,6	-5,3	-17,1	-16,1	1,2	-2,1	0,8	1,7	**1,1**	**-0,6**
May	2,1	6,6	-5,5	-17,4	-17,9	1,2	-2,2	0,7	1,5	**1,1**	**-0,8**
Jun	1,7	4,3	-3,4	-11,3	-11,8	1,4	-1,0	0,8	1,3	**1,1**	**-0,2**
Jul	1,3	2,6	-2,9	-9,9	-10,0	0,7	-1,1	0,4	0,9	**0,7**	**-0,4**
Ago	1,1	4,1	-2,7	-8,6	-10,2	0,6	-1,1	0,6	0,8	**0,5**	**-0,3**
Sep	1,1	4,3	-2,5	-7,6	-11,4	0,4	-1,0	0,7	0,7	**0,4**	**-0,3**
Oct	0,8	5,1	-3,2	-9,7	-11,8	0,4	-1,4	0,4	0,7	**0,3**	**-0,5**
Nov	0,9	1,9	-2,7	-8,0	-11,5	0,3	-1,2	0,3	0,4	**0,2**	**-0,6**
Dic	0,7	0,6	-1,5	-4,6	-9,5	0,3	-0,6	0,5	0,3	**0,2**	**-0,3**
2021 Ene	1,0	1,8	-0,1	-0,3	-8,0	0,7	0,3	1,4	0,8	**0,7**	**0,6**
Feb	0,6	2,1	-1,2	-3,7	-3,7	0,3	-0,4	0,4	0,6	**0,4**	**0,0**
Mar	0,6	1,9	2,8	9,1	6,7	0,2	1,5	1,1	0,5	**0,3**	**1,4**

Notas: *Datos anuales y trimestrales referidos al último mes de cada período.* [1] *Índice general sin alimentos no elaborados ni productos energéticos*
Fuente: *INE*

III.6.3. Índice de Precios de Consumo (IPC) por Grupos de Gasto. Andalucía

	Alim. y bebidas no alcoh.	Bebidas alcoh. y tabaco	Vestido y calzado	Vivienda	Menaje	Sanidad	Trans-porte	Comuni-caciónes	Ocio y cultura	Enseñanza	Hoteles, cafés y restaurantes	Otros	**IPC general**
							Base 2016=100						
2009	91,9	72,8	107,0	89,0	99,0	90,8	90,3	115,9	106,5	83,2	95,1	88,3	**93,8**
2010	92,6	84,6	107,5	94,2	100,1	89,0	99,4	115,1	105,3	85,5	96,4	90,7	**96,8**
2011	94,5	88,4	107,6	99,8	100,9	85,9	103,9	113,3	105,4	87,7	97,4	92,9	**98,9**
2012	97,0	93,2	107,8	105,8	101,6	98,6	106,5	110,2	105,4	96,4	97,7	96,0	**101,4**
2013	98,5	98,1	107,6	105,9	101,2	99,1	107,7	102,9	103,4	98,0	97,5	96,1	**101,7**
2014	97,8	98,6	107,9	106,5	100,2	98,9	101,5	97,1	101,5	98,9	97,9	97,4	**100,5**
2015	99,4	99,7	108,5	103,8	100,4	99,3	98,8	97,6	101,0	99,6	98,7	98,9	**100,4**
2016	100,2	100,5	109,4	104,9	100,2	100,4	103,5	100,8	101,1	100,9	100,2	100,5	**102,1**
2017	102,1	102,0	109,9	106,7	99,4	100,1	105,5	101,1	100,7	102,2	102,0	100,7	**103,2**
2018	103,3	102,9	110,8	108,5	99,6	100,7	105,6	103,4	100,5	103,7	103,8	101,7	**104,2**
2019	104,7	103,1	111,8	101,6	100,0	101,6	109,3	104,1	100,3	104,8	105,6	103,1	**104,8**
2020	105,5	103,4	112,8	103,5	100,1	101,9	104,8	99,9	98,9	105,5	106,1	104,0	**104,5**
2020 II	106,7	104,3	109,1	100,1	99,8	102,3	103,0	105,1	99,9	104,7	107,9	104,2	**104,3**
III	105,8	104,0	99,1	102,2	99,5	101,9	103,6	103,3	99,0	105,1	106,9	103,8	**103,5**
IV	105,5	103,4	112,8	103,5	100,1	101,9	104,8	99,9	98,9	105,5	106,1	104,0	**104,5**
2021 I	106,9	103,7	98,7	105,2	99,8	102,3	110,1	100,2	98,8	105,6	106,6	103,9	**104,9**
2020 Mar	105,6	103,8	97,7	100,0	99,3	101,9	105,7	105,4	99,2	104,8	106,5	103,5	**103,4**
Abr	107,3	104,2	108,0	98,1	99,7	101,9	102,2	105,2	99,9	104,8	107,1	103,8	**103,9**
May	107,3	104,3	110,5	98,4	100,0	102,1	101,3	105,1	98,7	104,8	107,6	103,9	**103,9**
Jun	106,7	104,3	109,1	100,1	99,8	102,3	103,0	105,1	99,9	104,7	107,9	104,2	**104,3**
Jul	105,4	104,0	94,6	100,9	99,4	102,5	104,2	103,3	100,6	104,6	106,8	103,8	**103,2**
Ago	105,8	104,0	93,2	101,2	99,3	102,1	104,2	103,4	100,5	104,7	107,4	103,8	**103,3**
Sep	105,8	104,0	99,1	102,2	99,5	101,9	103,6	103,3	99,0	105,1	106,9	103,8	**103,5**
Oct	107,9	104,0	109,9	101,1	99,9	101,8	103,3	100,1	98,6	105,5	107,0	103,8	**104,3**
Nov	106,3	104,0	115,2	102,4	100,0	101,9	103,3	100,0	98,0	105,6	106,1	104,1	**104,4**
Dic	105,5	103,4	112,8	103,5	100,1	101,9	104,8	99,9	98,9	105,5	106,1	104,0	**104,5**
2021 Ene	106,6	103,7	94,6	108,3	99,7	101,9	106,6	100,4	98,5	105,5	106,2	104,0	**104,4**
Feb	106,7	103,9	93,6	101,3	99,5	102,3	108,0	100,4	98,7	105,5	106,4	104,0	**103,8**
Mar	106,9	103,7	98,7	105,2	99,8	102,3	110,1	100,2	98,8	105,6	106,6	103,9	**104,9**
							Tasas de variación sobre igual período del año anterior (%)						
2009	-3,1	13,6	-1,1	0,9	0,3	-2,1	3,9	-0,3	-1,7	2,3	1,3	1,8	**0,6**
2010	0,8	16,3	0,5	5,9	1,1	-2,0	10,1	-0,7	-1,2	2,7	1,4	2,6	**3,2**
2011	2,0	4,4	0,2	6,0	0,9	-3,4	4,5	-1,6	0,1	2,7	1,0	2,5	**2,1**
2012	2,7	5,5	0,1	6,0	0,6	14,7	2,5	-2,8	0,0	9,8	0,3	3,3	**2,6**
2013	1,6	5,2	-0,2	0,1	-0,3	0,5	1,1	-6,6	-1,9	1,7	-0,2	0,2	**0,3**
2014	-0,8	0,5	0,2	0,5	-1,0	-0,2	-5,7	-5,7	-1,8	0,9	0,4	1,3	**-1,2**
2015	1,7	1,1	0,6	-2,5	0,2	0,4	-2,6	0,5	-0,4	0,7	0,9	1,6	**0,0**
2016	0,9	0,8	0,8	1,1	-0,3	1,1	4,7	3,3	0,0	1,3	1,5	1,6	**1,6**
2017	1,8	1,4	0,5	1,7	-0,8	-0,3	2,0	0,3	-0,3	1,3	1,8	0,2	**1,1**
2018	1,2	0,9	0,8	1,7	0,3	0,7	0,1	2,3	-0,2	1,4	1,8	1,0	**1,0**
2019	1,4	0,1	0,9	-6,3	0,4	0,8	3,5	0,7	-0,2	1,1	1,7	1,4	**0,5**
2020	0,7	0,4	0,9	1,8	0,1	0,3	-4,1	-4,1	-1,4	0,7	0,5	0,9	**-0,3**
2020 II	2,8	0,8	1,0	-3,4	0,0	1,0	-5,2	0,7	-0,4	0,9	1,8	1,5	**-0,2**
III	2,3	0,6	1,0	-0,2	0,1	0,3	-5,1	-1,4	-1,4	0,7	0,3	1,1	**-0,3**
IV	0,7	0,4	0,9	1,8	0,1	0,3	-4,1	-4,1	-1,4	0,7	0,5	0,9	**-0,3**
2021 I	1,2	-0,1	1,0	5,2	0,5	0,4	4,1	-4,9	-0,4	0,7	0,1	0,4	**1,4**
2020 Mar	2,7	0,5	1,1	-5,0	0,0	0,6	-2,5	0,8	-0,5	1,1	1,5	1,2	**0,0**
Abr	4,5	0,6	1,0	-6,7	0,1	0,5	-7,0	0,7	-0,2	1,1	1,2	1,3	**-0,6**
May	4,0	0,8	1,0	-5,8	0,1	0,8	-8,2	0,5	-0,4	1,0	1,3	1,4	**-0,8**
Jun	2,8	0,8	1,0	-3,4	0,0	1,0	-5,2	0,7	-0,4	0,9	1,8	1,5	**-0,2**
Jul	1,9	0,5	1,1	-3,3	0,3	0,9	-4,4	-1,2	-1,0	0,8	0,8	1,6	**-0,4**
Ago	2,3	0,6	1,1	-1,9	0,2	0,4	-4,5	-1,2	-2,0	0,9	0,8	1,3	**-0,3**
Sep	2,3	0,6	1,0	-0,2	0,1	0,3	-5,1	-1,4	-1,4	0,7	0,3	1,1	**-0,3**
Oct	2,4	0,6	1,0	-2,3	-0,1	0,3	-5,1	-4,2	-0,9	0,6	0,7	0,9	**-0,5**
Nov	1,3	0,5	0,9	-0,6	-0,1	0,2	-4,9	-4,2	-1,3	0,7	0,5	1,0	**-0,6**
Dic	0,7	0,4	0,9	1,8	0,1	0,3	-4,1	-4,1	-1,4	0,7	0,5	0,9	**-0,3**
2021 Ene	1,5	0,2	1,0	5,0	0,7	0,1	-2,8	-3,5	-0,1	0,7	0,8	0,8	**0,6**
Feb	1,2	0,3	1,0	-0,6	0,4	0,6	-0,9	-3,5	-0,8	0,6	0,2	0,6	**0,0**
Mar	1,2	-0,1	1,0	5,2	0,5	0,4	4,1	-4,9	-0,4	0,7	0,1	0,4	**1,4**

Notas: *Datos anuales y trimestrales referidos al último mes de cada período*
Fuente: *INE*

III.6.4. INDICADORES DE COSTES Y SALARIOS. ANDALUCÍA

	Coste laboral por trabajador y mes						Incremento salarial en convenio [2]	
	Sectores [1]			Componentes		Total		
	Industria	Construcción	Servicios	Salarial	No salarial		Pactado	Revisado
	Euros						*%*	
2008	2.474,1	2.337,1	2.219,7	1.663,2	606,3	**2.269,5**	3,65	3,65
2009	2.507,6	2.436,7	2.313,4	1.723,3	629,3	**2.352,6**	2,31	2,25
2010	2.617,3	2.476,6	2.274,4	1.718,8	616,0	**2.334,8**	1,47	2,35
2011	2.631,1	2.595,3	2.316,6	1.735,7	641,9	**2.377,6**	1,94	2,33
2012	2.707,5	2.602,1	2.229,2	1.699,1	609,8	**2.308,9**	1,05	1,25
2013	2.791,0	2.723,3	2.212,1	1.694,3	613,1	**2.307,3**	0,49	0,49
2014	2.837,7	2.515,4	2.215,6	1.696,1	605,0	**2.301,1**	0,54	0,54
2015	2.816,2	2.514,0	2.255,4	1.718,8	611,7	**2.330,5**	0,76	0,76
2016	2.776,7	2.488,9	2.213,4	1.696,8	594,9	**2.291,6**	0,92	0,95
2017	2.759,8	2.493,3	2.202,0	1.686,7	595,2	**2.281,9**	1,30	1,30
2018	2.764,5	2.475,1	2.180,4	1.670,5	592,5	**2.263,0**	1,73	1,74
2019	2.693,2	2.498,3	2.249,1	1.705,3	610,7	**2.316,0**	1,90	1,90
2020	2.585,1	2.565,8	2.241,6	1.692,0	608,8	**2.300,8**	1,83	1,83
2020 I	2.500,2	2.518,7	2.209,8	1.643,8	619,6	**2.263,3**	1,91	-
II	2.523,7	2.632,8	2.152,6	1.647,3	574,9	**2.222,2**	1,92	-
III	2.595,4	2.422,2	2.215,7	1.660,7	611,2	**2.271,9**	1,89	-
IV	2.721,2	2.689,4	2.388,5	1.816,3	629,7	**2.446,0**	1,83	-
2021 I	-	-	-	-	-	-	1,37	-
2020 Mar	-	-	-	-	-	-	1,91	-
Abr	-	-	-	-	-	-	1,91	-
May	-	-	-	-	-	-	1,92	-
Jun	-	-	-	-	-	-	1,92	-
Jul	-	-	-	-	-	-	1,92	-
Ago	-	-	-	-	-	-	1,92	-
Sep	-	-	-	-	-	-	1,89	-
Oct	-	-	-	-	-	-	1,90	-
Nov	-	-	-	-	-	-	1,88	-
Dic	-	-	-	-	-	-	1,83	-
2021 Ene	-	-	-	-	-	-	1,67	-
Feb	-	-	-	-	-	-	1,67	-
Mar	-	-	-	-	-	-	1,37	-
	Tasas de variación sobre igual período del año anterior (%)							
2008	8,5	7,3	12,2	5,9	7,2	**6,2**	-	-
2009	1,4	4,3	4,2	3,6	3,8	**3,7**	-	-
2010	4,4	1,6	-1,7	-0,3	-2,1	**-0,8**	-	-
2011	0,5	4,8	1,9	1,0	4,2	**1,8**	-	-
2012	2,9	0,3	-3,8	-2,1	-5,0	**-2,9**	-	-
2013	3,1	4,7	-0,8	-0,3	0,5	**-0,1**	-	-
2014	1,7	-7,6	0,2	0,1	-1,3	**-0,3**	-	-
2015	-0,8	-0,1	1,8	1,3	1,1	**1,3**	-	-
2016	-1,4	-1,0	-1,9	-1,3	-2,8	**-1,7**	-	-
2017	-0,6	0,2	-0,5	-0,6	0,1	**-0,4**	-	-
2018	0,2	-0,7	-1,0	-1,0	-0,4	**-0,8**	-	-
2019	-2,6	0,9	3,2	2,1	3,1	**2,3**	-	-
2020	-4,0	2,7	-0,3	-0,8	-0,3	**-0,7**	-	-
2019 IV	-2,6	4,2	4,4	3,2	5,0	**3,6**	-	-
2020 I	-3,9	6,3	3,0	2,1	2,8	**2,3**	-	-
II	-9,5	4,1	-5,7	-5,8	-5,3	**-5,7**	-	-
III	-2,2	0,6	0,1	-0,1	-0,5	**-0,2**	-	-
IV	-0,3	0,0	1,5	0,8	1,8	**1,1**	-	-

Notas: *[1] Los datos sectoriales a partir del primer trimestre de 2009 corresponden a la CNAE 09, no disponiéndose de información anterior*
[2] Datos anuales y trimestrales referidos al último mes de cada período
El incremento salarial revisado tiene incorporadas las revisiones por "cláusula de garantía salarial" con efectos retroactivos
Datos actualizados a 31 de marzo de 2021. Los datos de 2019, 2020 y 2021 son provisionales
Fuente: *INE; Ministerio Trabajo y Economía Social; Ministerio de Inclusión, Seguridad Social y Migraciones*

III. Economía Andaluza

III.7 Sistema Bancario

III.7.1. Créditos del Sistema Bancario. Andalucía

	Administraciones Públicas	Otros sectores residentes	Total
		Millones de euros	
2008	7.310	234.452	**241.762**
2009	8.273	228.758	**237.031**
2010	9.986	224.161	**234.147**
2011	11.106	212.274	**223.380**
2012	11.372	191.018	**202.390**
2013	9.907	170.873	**180.780**
2014	9.978	164.780	**174.758**
2015	8.915	155.093	**164.008**
2016	7.724	150.763	**158.488**
2017	5.691	145.935	**151.627**
2018	4.799	142.973	**147.772**
2019	4.137	143.156	**147.292**
2020	6.734	146.714	**153.448**
2017 IV	5.691	145.935	**151.627**
2018 I	5.489	143.554	**149.043**
II	5.571	144.438	**150.009**
III	4.769	142.691	**147.461**
IV	4.799	142.973	**147.772**
2019 I	4.295	141.182	**145.476**
II	4.960	144.514	**149.474**
III	4.672	143.002	**147.674**
IV	4.137	143.156	**147.292**
2020 I	6.543	143.055	**149.599**
II	4.318	148.187	**152.505**
III	3.883	145.389	**149.272**
IV	6.734	146.714	**153.448**
		Tasas de variación sobre igual período del año anterior (%)	
2008	19,5	3,1	**3,5**
2009	13,2	-2,4	**-2,0**
2010	20,7	-2,0	**-1,2**
2011	11,2	-5,3	**-4,6**
2012	2,4	-10,0	**-9,4**
2013	-12,9	-10,5	**-10,7**
2014	0,7	-3,6	**-3,3**
2015	-10,6	-5,9	**-6,2**
2016	-13,4	-2,8	**-3,4**
2017	-26,3	-3,2	**-4,3**
2018	-15,7	-2,0	**-2,5**
2019	-13,8	0,1	**-0,3**
2020	62,8	2,5	**4,2**
2017 IV	-26,3	-3,2	**-4,3**
2018 I	-28,3	-4,6	**-5,7**
II	-20,0	-3,2	**-3,9**
III	-22,9	-3,5	**-4,3**
IV	-15,7	-2,0	**-2,5**
2019 I	-21,8	-1,7	**-2,4**
II	-11,0	0,1	**-0,4**
III	-2,0	0,2	**0,1**
IV	-13,8	0,1	**-0,3**
2020 I	52,4	1,3	**2,8**
II	-13,0	2,5	**2,0**
III	-16,9	1,7	**1,1**
IV	62,8	2,5	**4,2**

Nota: *Saldo de créditos en el sistema bancario al finalizar cada período*
Fuente: *Banco de España*

III.7.2. DEPÓSITOS DEL SISTEMA BANCARIO. ANDALUCÍA

	Administraciones Públicas	Otros sectores residentes				Total
		Vista [1]	Plazo	CTA's [2]	Total	
			Millones de euros			
2008	**8.544**	48.200	57.959	-	**106.159**	**114.703**
2009	**8.894**	51.745	52.807	-	**104.552**	**113.446**
2010	**7.430**	50.833	55.503	-	**106.336**	**113.766**
2011	**4.457**	48.881	53.254	-	**102.136**	**106.593**
2012	**4.390**	48.042	50.268	-	**98.310**	**102.700**
2013	**5.644**	50.228	52.524	-	**102.753**	**108.396**
2014	**6.304**	56.533	46.110	-	**102.643**	**108.947**
2015	**6.315**	66.046	37.324	-	**103.370**	**109.686**
2016	**7.144**	78.261	28.338	-	**106.599**	**113.743**
2017	**7.775**	89.657	21.286	1.058	**112.001**	**119.776**
2018	**9.093**	97.139	16.145	1.074	**114.357**	**123.450**
2019	**7.786**	107.045	12.912	813	**120.770**	**128.556**
2020	**9.755**	121.633	9.889	1.281	**132.803**	**142.558**
2017 IV	**7.775**	89.657	21.286	1.058	**112.001**	**119.776**
2018 I	**7.107**	89.730	19.258	2.274	**111.262**	**118.369**
II	**7.541**	94.324	18.293	810	**113.427**	**120.968**
III	**8.057**	94.368	17.294	712	**112.374**	**120.431**
IV	**9.093**	97.139	16.145	1.074	**114.357**	**123.450**
2019 I	**8.701**	99.291	15.614	816	**115.721**	**124.422**
II	**7.606**	105.435	14.421	430	**120.286**	**127.893**
III	**7.670**	103.915	13.799	334	**118.049**	**125.719**
IV	**7.786**	107.045	12.912	813	**120.770**	**128.556**
2020 I	**7.167**	108.742	12.046	818	**121.606**	**128.772**
II	**8.109**	118.252	11.289	637	**130.177**	**138.286**
III	**9.846**	117.212	10.664	0	**127.876**	**137.722**
IV	**9.755**	121.633	9.889	1.281	**132.803**	**142.558**
			Tasas de variación sobre igual período del año anterior (%)			
2008	**-23,1**	-7,5	21,9	-	**6,5**	**3,5**
2009	**4,1**	7,4	-8,9	-	**-1,5**	**-1,1**
2010	**-16,5**	-1,8	5,1	-	**1,7**	**0,3**
2011	**-40,0**	-3,8	-4,1	-	**-3,9**	**-6,3**
2012	**-1,5**	-1,7	-5,6	-	**-3,7**	**-3,7**
2013	**28,6**	4,6	4,5	-	**4,5**	**5,5**
2014	**11,7**	12,6	-12,2	-	**-0,1**	**0,5**
2015	**0,2**	16,8	-19,1	-	**0,7**	**0,7**
2016	**13,1**	18,5	-24,1	-	**3,1**	**3,7**
2017	**8,8**	14,6	-24,9	-	**5,1**	**5,3**
2018	**17,0**	8,3	-24,2	1,5	**2,1**	**3,1**
2019	**-14,4**	10,2	-20,0	-24,3	**5,6**	**4,1**
2020	**25,3**	13,6	-23,4	57,5	**10,0**	**10,9**
2017 IV	**8,8**	14,6	-24,9	-	**5,1**	**5,3**
2018 I	**23,7**	11,8	-25,5	-	**4,8**	**5,8**
II	**13,3**	10,9	-27,0	2.526,4	**3,0**	**3,6**
III	**5,6**	9,9	-23,8	1.435,2	**3,5**	**3,6**
IV	**17,0**	8,3	-24,2	1,5	**2,1**	**3,1**
2019 I	**22,4**	10,7	-18,9	-64,1	**4,0**	**5,1**
II	**0,9**	11,8	-21,2	-46,9	**6,0**	**5,7**
III	**-4,8**	10,1	-20,2	-53,1	**5,0**	**4,4**
IV	**-14,4**	10,2	-20,0	-24,3	**5,6**	**4,1**
2020 I	**-17,6**	9,5	-22,9	0,4	**5,1**	**3,5**
II	**6,6**	12,2	-21,7	48,0	**8,2**	**8,1**
III	**28,4**	12,8	-22,7	-100,0	**8,3**	**9,5**
IV	**25,3**	13,6	-23,4	57,5	**10,0**	**10,9**

Notas: *Saldo de depósitos en el sistema bancario al finalizar cada período*

[1] Los depósitos a la vista incluyen los depósitos de ahorro, publicados por separado hasta marzo de 2017

[2] CTA`s: Cesión Temporal de Activos

Fuente: *Banco de España*

Junta de Andalucía

Consejería de Transformación Económica, Industria, Conocimiento y Universidades