

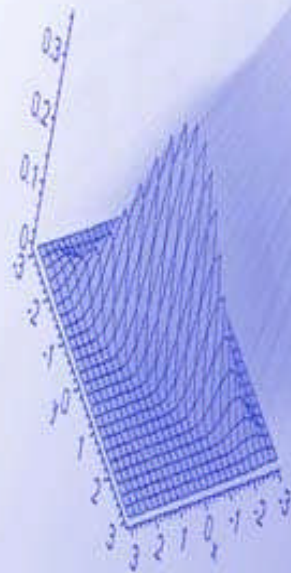

CONSEJERÍA DE ECONOMÍA, INNOVACIÓN Y CIENCIA

Estructura de las Universidades Públicas Andaluzas. Curso 2010-2011



Unidad Estadística



JUNTA DE ANDALUCIA

CONSEJERÍA DE ECONOMÍA,
INNOVACIÓN Y CIENCIA



Introducción

En cumplimiento de la Ley del Plan Estadístico de Andalucía 2007-2010 y del Programa Estadístico Anual 2011, donde se designa responsable de la elaboración y difusión de la actividad ‘Estadística sobre la Estructura Universitaria en Andalucía’ (02.06.00 2), a la Unidad Estadística de la Consejería de Innovación, Ciencia y Empresa, presentamos la siguiente publicación donde se ofrecen los datos relativos al curso académico 2010 - 2011.

Para la elaboración de la estadística utilizamos información procedente de la Secretaría de Universidades, Investigación y Tecnología y de las 9 Universidades Andaluzas, así como de la UNIA. En el primer capítulo, referido a la oferta, se puede observar como se va produciendo la incorporación al espacio europeo

Fuente de información:
Secretaría de Universidades, Investigación y
Tecnología.
Universidades Andaluzas

Elaboración y edición:
Unidad Estadística.
Consejería de Economía, Innovación y Ciencia



CAPÍTULO I. OFERTA DE TÍTULOS DE PRIMER Y SEGUNDO CICLO, GRADO Y MÁSTER (CURSO 2010-2011)



JUNTA DE ANDALUCÍA

CONSEJERÍA DE ECONOMÍA,
INNOVACIÓN Y CIENCIA



CAPÍTULO I. OFERTA DE TÍTULOS DE PRIMER Y SEGUNDO CICLO, GRADO Y MÁSTER (CURSO 2010-2011)

RELACIÓN DE TABLAS

| | |
|------------|--|
| Tabla 1.1 | Oferta de títulos de primer y segundo ciclo y grado en la universidad de Almería |
| Tabla 1.2 | Oferta de títulos de primer y segundo ciclo y grado en la universidad de Cádiz |
| Tabla 1.3 | Oferta de títulos de primer y segundo ciclo y grado en la universidad de Córdoba |
| Tabla 1.4 | Oferta de títulos de primer y segundo ciclo y grado en la universidad de Granada |
| Tabla 1.5 | Oferta de títulos de primer y segundo ciclo y grado en la universidad de Huelva |
| Tabla 1.6 | Oferta de títulos de primer y segundo ciclo y grado en la universidad de Jaén |
| Tabla 1.7 | Oferta de títulos de primer y segundo ciclo y grado en la universidad de Málaga |
| Tabla 1.8 | Oferta de títulos de primer y segundo ciclo y grado en la universidad Pablo de Olavide |
| Tabla 1.9 | Oferta de títulos de primer y segundo ciclo y grado en la universidad de Sevilla |
| Tabla 1.10 | Oferta de títulos de máster en la universidad de Almería |
| Tabla 1.11 | Oferta de títulos de máster en la universidad de Cádiz |
| Tabla 1.12 | Oferta de títulos de máster en la universidad de Córdoba |
| Tabla 1.13 | Oferta de títulos de máster en la universidad de Granada |
| Tabla 1.14 | Oferta de títulos de máster en la universidad de Huelva |
| Tabla 1.15 | Oferta de títulos de máster en la universidad Internacional de Andalucía |
| Tabla 1.16 | Oferta de títulos de máster en la universidad de Jaén |
| Tabla 1.17 | Oferta de títulos de máster en la universidad de Málaga |
| Tabla 1.18 | Oferta de títulos de máster en la universidad Pablo de Olavide |
| Tabla 1.19 | Oferta de títulos de máster en la universidad de Sevilla |

RELACIÓN DE GRÁFICOS

| | |
|-------------|--|
| Gráfico 11 | Porcentaje de grados implantados en el curso 2010-2011 sobre el total de títulos de primer y segundo ciclo y grado con oferta de nuevo ingreso |
| Gráfico 1.2 | Porcentaje de másteres interuniversitarios impartidos en el curso 2010-2011 |



TABLA 1.1. OFERTA DE TITULACIONES EN LA UNIVERSIDAD DE ALMERÍA

CENTROS PROPIOS

Escuela Técnica Superior de Ingeniería:

Ingeniero Agrónomo (Sólo el 2.º ciclo)
Ingeniero en Informática (Sólo el 2.º ciclo)
Ingeniero Técnico Agrícola, Especialidad en Explotaciones Agropecuarias
Ingeniero Técnico Agrícola, Especialidad en Hortofruticultura y Jardinería
Ingeniero Técnico Agrícola, Especialidad en Industrias Agrarias y Alimentarias
Ingeniero Técnico Agrícola, Especialidad en Mecanización y Construcciones Rurales
Ingeniero Técnico Industrial, Especialidad en Mecánica
Ingeniero Técnico en Informática de Gestión
Ingeniero Técnico en Informática de Sistemas
Grado en Ingeniería Electrónica Industrial
Grado en Ingeniería Mecánica
Grado en Ingeniería Química Industrial
Grado en Ingeniería Agrícola
Grado en Ingeniería Informática

Facultad de Ciencias de la Educación:

Licenciado en Psicopedagogía
Maestro: Especialidad Educación Física
Maestro: Especialidad en Educación Infantil
Maestro: Especialidad en Educación Musical
Maestro: Especialidad en Educación Primaria
Maestro: Especialidad en Lengua Extranjera
Grado en Educación Primaria
Grado en Educación Infantil

Escuela Universitaria de Ciencias de la Salud:

Diplomado en Enfermería
Diplomado en Fisioterapia
Grado en Enfermería
Grado en Fisioterapia

Facultad de Ciencias Económicas y Empresariales:

Diplomado en Ciencias Empresariales
Diplomado en Turismo
Licenciado en Administración y Dirección de Empresas
Licenciado en Ciencias del Trabajo
Licenciado en Investigación y Técnicas de Mercado
Grado en Marketing e Investigación de Mercado
Grado en Economía
Grado en Finanzas y Contabilidad
Grado en Turismo
Grado en Administración y Dirección de Empresas



TABLA 1.1. OFERTA DE TITULACIONES EN LA UNIVERSIDAD DE ALMERÍA (CONTINUACIÓN)

CENTROS PROPIOS (CONTINUACIÓN)

Facultad de Ciencias Experimentales

Ingeniero de Materiales
Ingeniero Químico
Licenciado en Ciencias Ambientales
Licenciado en Matemáticas
Licenciado en Química
Grado en Ciencias Ambientales
Grado en Química
Grado en Matemáticas
Grado en Gestión y Administración Pública
Grado en Derecho
Grado en Relaciones Laborales y Recursos Humanos

Facultad de Humanidades:

Licenciado en Filología Hispánica
Licenciado en Filología Inglesa
Licenciado en Humanidades
Grado en Filología Hispánica
Grado en Estudios Ingleses
Grado en Humanidades
Grado en Historia

Facultad de Psicología:

Licenciado en Psicología
Grado en Psicología

CENTROS ADSCRITOS

Escuela Universitaria de Relaciones Laborales:

Diplomado en Relaciones Laborales
Grado en Trabajo Social



TABLA 1.2. OFERTA DE TITULACIONES EN LA UNIVERSIDAD DE CÁDIZ

CENTROS PROPIOS

Escuela Politécnica Superior:

Ingeniero Industrial (Sólo el 2.º ciclo)
Ingeniero Técnico de Obras Públicas, Especialidad en Construcciones Civiles
Ingeniero Técnico de Obras Públicas, Especialidad en Hidrología
Ingeniero Técnico de Obras Públicas, Especialidad en Transporte y Servicios Urbanos
Ingeniero Técnico Industrial, Especialidad en Electricidad
Ingeniero Técnico Industrial, Especialidad en Electrónica Industrial
Ingeniero Técnico Industrial, Especialidad en Mecánica
Ingeniero Técnico Industrial, Especialidad en Química Industrial
Grado en Ingeniería en Tecnologías Industriales
Grado en Ingeniería Civil

Escuela Superior de Ingeniería:

Ingeniero en Informática
Ingeniero en Organización Industrial
Ingeniero Técnico en Informática de Gestión
Ingeniero Técnico en Informática de Sistemas
Ingeniero Técnico Industrial, Especialidad en Electricidad
Ingeniero Técnico Industrial, Especialidad en Electrónica Industrial
Ingeniero Técnico Industrial, Especialidad en Mecánica
Grado en Ingeniería en Tecnologías Industriales
Grado en Ingeniería Informática

Escuela Universitaria de Enfermería y Fisioterapia:

Diplomado en Enfermería (No hay oferta de nuevo ingreso)
Diplomado en Fisioterapia (No hay oferta de nuevo ingreso)
Grado en Enfermería
Grado en Fisioterapia

Escuela Universitaria de Enfermería:

Diplomado en Enfermería

Escuela Técnica de Ingeniería Naval y Oceánica:

Ingeniero Técnico Naval, Especialidad en Estructuras Marinas
Ingeniero Técnico Naval, Especialidad en Propulsión y Servicios del Buque
Grado en Ingeniería en Arquitectura Naval e Ingeniería Marítima

Facultad de Ciencias:

Grado en Matemáticas
Grado en Química
Grado en Ingeniería Química
Ingeniero Químico
Licenciado en Enología
Licenciado en Matemáticas
Licenciado en Química



TABLA 1.2. OFERTA DE TITULACIONES EN LA UNIVERSIDAD DE CÁDIZ (CONTINUACIÓN)

CENTROS PROPIOS (CONTINUACIÓN)

Facultad de Ciencias de la Educación:

Grado en Educación Infantil
Grado en Educación Primaria
Licenciado en Psicopedagogía
Maestro: Especialidad en Audición y Lenguaje
Maestro: Especialidad en Educación Especial
Maestro: Especialidad en Educación Física
Maestro: Especialidad en Educación Infantil
Maestro: Especialidad en Educación Musical
Maestro: Especialidad en Educación Primaria
Maestro: Especialidad en Lengua Extranjera

Facultad de Ciencias del Mar y Ambientales:

Licenciado en Ciencias Ambientales
Licenciado en Ciencias del Mar
Grados en Ciencias Ambientales
Grados en Ciencias del Mar

Facultad de Ciencias del Trabajo:

Diplomado en Relaciones Laborales
Grado en Relaciones Laborales y Recursos Humanos
Grado en Trabajo Social
Licenciado en Ciencias del Trabajo

Facultad de Ciencias Económicas y Empresariales:

Diplomado en Ciencias Empresariales
Grado en Administración y Dirección de Empresas
Grado en Finanzas y Contabilidad
Licenciado en Administración y Dirección de Empresas

Facultad de Ciencias Náuticas:

Diplomado en Máquinas Navales
Diplomado en Navegación Marítima
Diplomado en Radioelectrónica Naval
Licenciado en Máquinas Navales
Licenciado en Náutica y Transporte Marítimo
Licenciado en Radioelectrónica Naval
Grado en Marina Civil - Ingeniería Náutica y del Transporte Marítimo
Grado en Marina Civil - Ingeniería Marina
Grado en Marina Civil - Ingeniería Radioelectrónica



TABLA 1.2. OFERTA DE TITULACIONES EN LA UNIVERSIDAD DE CÁDIZ (CONTINUACIÓN)

CENTROS PROPIOS (CONTINUACIÓN)

Facultad de Ciencias Sociales y de la Comunicación:

- Diplomado en Ciencias Empresariales
- Diplomado en Gestión y Administración Pública
- Diplomado en Turismo
- Licenciado en Publicidad y Relaciones Públicas (Sólo el 2.º ciclo)
- Grado en Marketing e Investigación de Mercados
- Grado en Gestión y Administración Pública
- Grado en Turismo
- Grado en Publicidad y Relaciones Públicas

Facultad de Derecho:

- Licenciado en Derecho
- Grado en Derecho
- Grado en Criminología y Seguridad

Facultad de Filosofía y Letras:

- Licenciado en Filología Árabe
- Licenciado en Filología Clásica
- Licenciado en Filología Francesa
- Licenciado en Filología Hispánica
- Licenciado en Filología Inglesa
- Licenciado en Historia
- Licenciado en Humanidades
- Licenciado en Lingüística
- Grado en Estudios Árabes e Islámicos
- Grado en Estudios Franceses
- Grado en Estudios Ingleses
- Grado en Filología Clásica
- Grado en Filología Hispánica
- Grado en Historia
- Grado en Humanidades
- Grado en Lingüística y Lenguas Aplicadas

Facultad de Medicina:

- Grado en Medicina
- Licenciado en Medicina



TABLA 1.2. OFERTA DE TITULACIONES EN LA UNIVERSIDAD DE CÁDIZ (CONTINUACIÓN)

CENTROS ADSCRITOS

Centro Universitario de Estudios Superiores:

Licenciado en Derecho

Escuela Universitaria de Enfermería «Salus Infirmorum»:

Diplomado en Enfermería

Grado en Enfermería

Escuela Universitaria de Estudios Jurídicos y Económicos del Campo de Gibraltar «Francisco Tomás y Valiente»:

Diplomado en Ciencias Empresariales

Diplomado en Gestión y Administración Pública

Diplomado en Relaciones Laborales

Escuela Universitaria de Magisterio «Virgen de Europa»:

Maestro: Especialidad en Audición y Lenguaje

Maestro. Especialidad en Educación Especial

Maestro: Especialidad en Educación Física

Maestro: Especialidad en Educación Infantil

Maestro: Especialidad en Educación Musical

Maestro: Especialidad en Educación Primaria

Maestro: Especialidad en Lengua Extranjera

Grado en Educación Infantil

Grado en Educación Primaria

Escuela Universitaria de Relaciones Laborales:

Diplomado en Relaciones Laborales

Diplomado en Trabajo Social

Diplomado en Turismo



TABLA 1.3. OFERTA DE TITULACIONES EN LA UNIVERSIDAD DE CÓRDOBA

CENTROS PROPIOS

Escuela Politécnica Superior:

Ingeniero en Automática y Electrónica Industrial
Ingeniero en Informática (sólo el 2.º ciclo)
Ingeniero Técnico en Informática de Gestión
Ingeniero Técnico en Informática de Sistemas
Ingeniero Técnico Industrial, Especialidad en Electricidad
Ingeniero Técnico Industrial, Especialidad en Electrónica Industrial
Ingeniero Técnico Industrial, Especialidad en Mecánica
Grado en Ingeniería Eléctrica
Grado en Ingeniería Electrónica Industrial
Grado en Ingeniería Informática
Grado en Ingeniería Mecánica

Escuela Técnica Superior de Ingeniería Agrónoma y de Montes:

Licenciado en Enología
Ingeniero Agrónomo
Ingeniero de Montes
Grado en Ingeniería Agroalimentaria y del Medio Rural
Grado en Ingeniería Forestal

Escuela Universitaria de Enfermería:

Diplomado en Enfermería (No hay oferta de nuevo ingreso)
Grado en Enfermería

Escuela Politécnica Superior de Bélmez:

Ingeniero Técnico en Obras Públicas, Especialidad en Construcciones Civiles
Ingeniero Técnico de Minas, Especialidad en Explotación de Minas
Ingeniero Técnico de Minas, Especialidad en Instalaciones Electromecánicas y Mineras

Ingeniero Técnico de Minas, Especialidad en Sondeos y Prospecciones Mineras

Grado en Ingeniería Civil
Grado en Ingeniería de Recursos Energéticos y Mineros

Facultad de Ciencias:

Licenciado en Biología
Licenciado en Bioquímica
Licenciado en Ciencias Ambientales
Licenciado en Física
Licenciado en Química
Grado en Biología
Grado en Ciencias Ambientales
Grado en Física
Grado en Bioquímica
Grado en Química



TABLA 1.3. OFERTA DE TITULACIONES EN LA UNIVERSIDAD DE CÓRDOBA (CONTINUACIÓN)

CENTROS PROPIOS (CONTINUACIÓN)

Facultad de Ciencias de la Educación:

Licenciado en Psicopedagogía
 Maestro: Especialidad en Educación Especial
 Maestro: Especialidad en Educación Física
 Maestro: Especialidad en Educación Infantil
 Maestro: Especialidad en Educación Musical
 Maestro: Especialidad en Educación Primaria
 Maestro: Especialidad en Lengua Extranjera
 Grado en Educación Infantil
 Grado en Educación Primaria

Facultad de Ciencias del Trabajo:

Diplomado en Turismo
 Diplomado en Relaciones Laborales
 Licenciado en Ciencias del Trabajo
 Grado en Relaciones Laborales y Recursos Humanos
 Grado en Turismo

Facultad de Derecho y Ciencias Económicas y Empresariales:

Grado en Administración y Dirección de Empresas
 Grado en Derecho
 Licenciado en Administración y Dirección de Empresa
 Licenciado en Derecho

Facultad de Filosofía y Letras:

Licenciado en Filología Hispánica
 Licenciado en Filología Inglesa
 Licenciado en Historia
 Licenciado en Historia del Arte
 Licenciado en Humanidades
 Licenciado en Traducción e Interpretación
 Grado en Historia
 Grado en Historia del Arte
 Grado en Estudios Ingleses
 Grado en Filología Hispánica
 Grado en Traducción e Interpretación

Facultad de Medicina:

Licenciado en Medicina
 Grado en Medicina

Facultad de Veterinaria:

Licenciado en Ciencia y Tecnología de los Alimentos
 Licenciado en Veterinaria
 Grado en Veterinaria



TABLA 1.3. OFERTA DE TITULACIONES EN LA UNIVERSIDAD DE CÓRDOBA (CONTINUACIÓN)

CENTROS ADSCRITOS

Escuela Universitaria del Profesorado de EGB «Sagrado Corazón»:

- Maestro: Especialidad en Audición y Lenguaje
- Maestro: Especialidad en Educación Física
- Maestro: Especialidad en Educación Infantil
- Maestro: Especialidad en Educación Musical
- Maestro: Especialidad en Educación Primaria
- Maestro: Especialidad en Lengua Extranjera
- Grado en Educación Infantil
- Grado en Educación Primaria

Centro de Ciencias Económicas y Empresariales (ETEA):

- Diplomado en Ciencias Empresariales
- Licenciado en Administración y Dirección de Empresas
- Licenciado en Investigación y Técnicas de Mercado
- Grado en Administración y Dirección de Empresas
- Grado en Finanzas y Contabilidad



TABLA 1.4. OFERTA DE TITULACIONES EN LA UNIVERSIDAD DE GRANADA

CENTROS PROPIOS

Escuela Técnica Superior de Arquitectura:

Arquitecto
Grado en Arquitectura

Escuela Técnica Superior de Ingenierías de Informática y de Telecomunicación:

Ingeniero en Informática
Ingeniero en Telecomunicación
Ingeniero Técnico en Informática de Gestión
Ingeniero Técnico en Informática de Sistemas
Grado en Ingeniería de Tecnologías de Telecomunicación
Grado en Ingeniería Informática

Escuela Técnica Superior de Ingeniería de Caminos, Canales y Puertos:

Ingeniero de Caminos, Canales y Puertos

Escuela Técnica Superior de Ingeniería de Edificación

Arquitecto Técnico
Grado en Ingeniería de la Edificación
Grado en Ingeniería Civil

Escuela Universitaria de Ciencias de la Salud:

Diplomado en Enfermería
Diplomado en Fisioterapia
Diplomado en Terapia Ocupacional
Grado en Enfermería
Grado en Fisioterapia
Grado en Terapia Ocupacional

Escuela Universitaria de Trabajo Social:

Diplomado en Trabajo Social
Grado en Trabajo Social

Facultad de Bellas Artes:

Licenciado en Bellas Artes
Grados en Bellas Artes
Grado en Conservación y Restauración de Bienes Culturales

Facultad de Ciencias:

Diplomado en Estadística
Diplomado en Óptica y Optometría
Ingeniero en Electrónica
Ingeniero Químico
Licenciado en Biología
Licenciado en Bioquímica
Licenciado en Ciencias Ambientales
Licenciado en Ciencias y Técnicas Estadísticas
Licenciado en Física
Licenciado en Geología
Licenciado en Matemáticas
Licenciado en Química



TABLA 1.4. OFERTA DE TITULACIONES EN LA UNIVERSIDAD DE GRANADA (CONTINUACIÓN)

CENTROS PROPIOS (CONTINUACIÓN)

Facultad de Ciencias (Continuación):

Grado en Biología
Grado en Bioquímica
Grado en Ciencias Ambientales
Grado en Estadística
Grado en Física
Grado en Geología
Grado en Ingeniería Química
Grado en Matemáticas
Grado en Óptica y Optometría
Grado en Química

Facultad de Ciencias de la Actividad Física y del Deporte:

Licenciado en Ciencias de la Actividad Física y del Deporte
Grado en Ciencias de la Actividad Física y del Deporte

Facultad de Ciencias de la Educación:

Diplomado en Educación Social
Licenciado en Pedagogía
Licenciado en Psicopedagogía
Maestro: Especialidad en Audición y Lenguaje
Maestro: Especialidad en Educación Especial
Maestro: Especialidad en Educación Física
Maestro: Especialidad en Educación Infantil
Maestro: Especialidad en Educación Musical
Maestro: Especialidad en Educación Primaria
Maestro: Especialidad en Lengua Extranjera
Grado en Educación Social
Grado en Educación Infantil
Grado en Educación Primaria
Grado en Pedagogía

Facultad de Ciencias del Trabajo:

Diplomado en Relaciones Laborales
Licenciado en Ciencias del Trabajo
Grado en Relaciones Laborales y Recursos Humanos

Facultad de Ciencias Económicas y Empresariales:

Diplomado en Ciencias Empresariales
Diplomado en Turismo
Licenciado en Administración y Dirección de Empresas
Licenciado en Economía
Licenciado en Investigación y Técnicas de Mercado
Grado en Administración y Dirección de Empresas
Grado en Economía
Grado en Finanzas y Contabilidad
Grado en Marketing e Investigación de Mercados
Grado en Turismo



TABLA 1.4. OFERTA DE TITULACIONES EN LA UNIVERSIDAD DE GRANADA (CONTINUACIÓN)

CENTROS PROPIOS (CONTINUACIÓN)

Facultad de Ciencias Políticas y Sociología:

Licenciado en Ciencias Políticas y de la Administración

Licenciado en Sociología

Grado en Ciencias Políticas y de la Administración

Grado en Sociología

Facultad de Comunicación y Documentación:

Diplomado en Biblioteconomía y Documentación

Licenciado en Comunicación Audiovisual

Licenciado en Documentación

Grado en Comunicación Audiovisual

Grado en Información y Documentación

Facultad de Derecho:

Licenciado en Derecho

Grado en Derecho

Facultad de Farmacia:

Diplomado en Nutrición Humana y Dietética

Licenciado en Ciencia y Tecnología de los Alimentos

Licenciado en Farmacia

Grado en Farmacia

Grado en Nutrición Humana y Dietética

Facultad de Filosofía y Letras:

Licenciado en Antropología Social y Cultural

Licenciado en Filología Árabe

Licenciado en Filología Clásica

Licenciado en Filología Eslava

Licenciado en Filología Francesa

Licenciado en Filología Hebrea

Licenciado en Filología Hispánica

Licenciado en Filología Inglesa

Licenciado en Filología Italiana

Licenciado en Filología Portuguesa

Licenciado en Filología Románica

Licenciado en Filosofía

Licenciado en Geografía

Licenciado en Historia

Licenciado en Historia del Arte

Licenciado en Historia y Ciencias de la Música

Licenciado en Teoría de la Literatura y Literatura Comparada

Grado en Estudios Árabes e Islámicos

Grado en Estudios Franceses

Grado en Estudios Ingleses

Grado en Filología Clásica

Grado en Filología Hispánica

Grado en Filosofía



TABLA 1.4. OFERTA DE TITULACIONES EN LA UNIVERSIDAD DE GRANADA (CONTINUACIÓN)

CENTROS PROPIOS (CONTINUACIÓN)

Facultad de Filosofía y Letras (Continuación):

Grado en Geografía y Gestión del Territorio
Grado en Historia
Grado en Historia del Arte
Grado en Historia y Ciencias de la Música
Grado en Lenguas Modernas y sus Literaturas
Grado en Literaturas Comparadas

Facultad de Medicina:

Licenciado en Medicina
Grado en Medicina

Facultad de Odontología:

Licenciado en Odontología
Grado en Odontología

Facultad de Psicología:

Diplomado en Logopedia
Licenciado en Psicología
Grado en Logopedia
Grado en Psicología

Facultad de Traducción e Interpretación:

Licenciado en Traducción e Interpretación
Grado en Traducción e Interpretación

CENTROS ADSCRITOS

Escuela Universitaria de Enfermería del SAS «Virgen de las Nieves»:

Diplomado en Enfermería
Grado en Enfermería

Escuela Universitaria del Profesorado de EGB «Inmaculada Concepción»:

Maestro: Especialidad en Audición y Lenguaje
Maestro: Especialidad en Educación Especial
Maestro: Especialidad en Educación Física
Maestro: Especialidad en Educación Infantil
Maestro: Especialidad en Educación Musical
Maestro: Especialidad en Educación Primaria
Maestro: Especialidad en Lengua Extranjera
Grado en Educación Infantil
Grado en Educación Primaria



TABLA 1.4. OFERTA DE TITULACIONES EN LA UNIVERSIDAD DE GRANADA EN CEUTA Y MELILLA

**CEUTA
CENTROS PROPIOS**

Facultad de Ciencias de la Salud

Diplomado en Enfermería
Grado en Enfermería

Facultad de Educación y Humanidades:

Diplomado en Ciencias Empresariales
Ingeniero Técnico en Informática de Gestión
Maestro: Especialidad en Audición y Lenguaje
Maestro: Especialidad en Educación Especial
Maestro: Especialidad en Educación Física
Maestro: Especialidad en Educación Infantil
Maestro: Especialidad en Educación Musical
Maestro: Especialidad en Educación Primaria
Maestro: Especialidad en Lengua Extranjera
Licenciado en Psicopedagogía
Grado en Educación Infantil
Grado Educación Primaria
Grado en Administración y Dirección de Empresas
Grado en Ingeniería Informática

**MELILLA
CENTROS PROPIOS**

Facultad de Ciencias Sociales

Diplomado en Gestión y Administración Pública
Diplomado en Ciencias Empresariales
Diplomado en Relaciones Laborales
Grado en Gestión y Administración Pública
Grado en Administración y Dirección de Empresas
Grado en Relaciones Laborales y Recursos Humanos

Facultad de Enfermería

Diplomado en Enfermería
Grado en Enfermería

Facultad de Educación y Humanidades:

Maestro: Especialidad en Audición y Lenguaje
Maestro: Especialidad en Educación Especial
Maestro: Especialidad en Educación Física
Maestro: Especialidad en Educación Infantil
Maestro: Especialidad en Educación Musical
Maestro: Especialidad en Educación Primaria
Maestro: Especialidad en Lengua Extranjera
Licenciado en Psicopedagogía
Grado en Educación Infantil
Grado en Educación Primaria



TABLA 1.5. OFERTA DE TITULACIONES EN LA UNIVERSIDAD DE HUELVA

CENTROS PROPIOS

Escuela Técnica Superior de Ingeniería:

Ingeniero Industrial
 Ingeniero Informática
 Ingeniero Químico
 Ingeniero Técnico Agrícola, Especialidad en Explotaciones Agropecuarias
 Ingeniero Técnico Agrícola, Especialidad en Hortofruticultura y Jardinería
 Ingeniero Técnico de Minas, Especialidad en Explotación de Minas
 Ingeniero Técnico de Minas, Especialidad en Sondeos y Prospecciones Mineras
 Ingeniero Técnico de Minas, Especialidad en Recursos Energéticos, Combustibles y Explosivos
 Ingeniero Técnico en Informática de Gestión
 Ingeniero Técnico en Informática de Sistemas
 Ingeniero Técnico Forestal, Especialidad en Explotaciones Forestales
 Ingeniero Técnico Industrial, Especialidad en Electricidad
 Ingeniero Técnico Industrial, Especialidad en Electrónica Industrial
 Ingeniero Técnico Industrial, Especialidad en Mecánica
 Ingeniero Técnico Industrial, Especialidad en Química Industrial
 Grado en Ingeniería Eléctrica
 Grado en Ingeniería Electrónica Industrial
 Grado en Ingeniería Mecánica
 Grado en Ingeniería Química Industrial
 Grado en Explotación de Minas y Recursos Energéticos
 Grado en Ingeniería Agrícola
 Grado en Ingeniería Informática
 Grado en Ingeniería Forestal y del Medio Natural

Escuela Universitaria de Enfermería:

Diplomado en Enfermería
 Grado en Enfermería

Escuela Universitaria de Trabajo Social:

Diplomado en Trabajo Social
 Grado en Trabajo Social

Facultad de Ciencias de la Educación:

Diplomado en Educación Social
 Licenciado en Psicología
 Licenciado en Psicopedagogía
 Maestro: Especialidad en Educación Especial
 Maestro: Especialidad en Educación Física
 Maestro: Especialidad en Educación Infantil
 Maestro: Especialidad en Educación Musical
 Maestro: Especialidad en Educación Primaria
 Maestro: Especialidad en Lengua Extranjera
 Grado en Psicología
 Grado en Educación Primaria
 Grado en Educación Infantil
 Grado en Educación Social



TABLA 1.5. OFERTA DE TITULACIONES EN LA UNIVERSIDAD DE HUELVA

CENTROS PROPIOS (CONTINUACIÓN)

Facultad de Ciencias del Trabajo:

- Diplomado en Relaciones Laborales (No hay oferta de nuevo ingreso)
- Grado en Relaciones Laborales y Recursos Humanos
- Licenciado en Ciencias del Trabajo

Facultad de Ciencias Empresariales:

- Diplomado en Ciencias Empresariales
- Diplomado en Turismo
- Licenciado en Administración y Dirección de Empresas
- Grado en Turismo
- Grado en Finanzas y Contabilidad
- Grado en Administración y Dirección de Empresas

Facultad de Ciencias Experimentales:

- Grado en Geología
- Grado en Química
- Grado en Ciencias Ambientales
- Licenciado en Ciencias Ambientales
- Licenciado en Geología
- Licenciado en Química

Facultad de Derecho:

- Grado en Derecho
- Licenciado en Derecho

Facultad de Humanidades:

- Licenciado en Filología Hispánica
- Licenciado en Filología Inglesa
- Licenciado en Historia
- Licenciado en Humanidades
- Grado en Filología Hispánica
- Grado en Estudios Ingleses
- Grado en Historia



TABLA 1.6. OFERTA DE TITULACIONES EN LA UNIVERSIDAD DE JAÉN

CENTROS PROPIOS

Escuela Politécnica Superior (Jaén):

Ingeniero en Geodesia y Cartografía
Ingeniero en Informática
Ingeniero en Organización Industrial
Ingeniero Industrial
Ingeniero Técnico en Informática de Gestión
Ingeniero Técnico en Topografía
Ingeniero Técnico Industrial, Especialidad en Electricidad
Ingeniero Técnico Industrial, Especialidad en Electrónica Industrial
Ingeniero Técnico Industrial, Especialidad en Mecánica
Grado en Ingeniería Geomática y Topográfica
Grado en Ingeniería Informática
Grado en Ingeniería Eléctrica
Grado en Ingeniería Mecánica
Grado en Ingeniería Electrónica Industrial

Escuela Politécnica Superior (Linares):

Ingeniero de Telecomunicaciones
Ingeniero Técnico de Minas, Especialidad en Explotaciones de Minas
Ingeniero Técnico de Minas, Especialidad en Recursos Energéticos, Combustibles y Explosivos
Ingeniero Técnico de Minas, Especialidad en Sondeos y Prospecciones Mineras
Ingeniero Técnico de Telecomunicación, Especialidad en Telemática
Ingeniero Técnico Industrial, Especialidad en Electricidad
Ingeniero Técnico Industrial, Especialidad en Mecánica
Ingeniero Técnico Industrial, Especialidad en Química Industrial
Grado en Ingeniería Química Industrial
Grado en Ingeniería de Minas
Grado en Ingeniería Civil
Grado en Ingeniería de Recursos Energéticos
Grado en Ingeniería de Telecomunicación
Grado en Ingeniería Telemática
Grado en Ingeniería Eléctrica
Grado en Ingeniería Mecánica

Facultad de Ciencias de la Salud

Grado en Enfermería
Grado en Fisioterapia
Diplomado en Enfermería
Diplomado en Fisioterapia

Facultad de Trabajo Social

Diplomado en Trabajo Social
Grado en Trabajo Social



TABLA 1.6. OFERTA DE TITULACIONES EN LA UNIVERSIDAD DE JAÉN (CONTINUACIÓN)

CENTROS PROPIOS (CONTINUACIÓN)

Facultad de Ciencias Experimentales:

- Diplomado en Estadística
- Grado en Biología
- Grado en Química
- Grado en Ciencias Ambientales
- Licenciado en Biología
- Licenciado en Ciencias Ambientales
- Licenciado en Química

Facultad de Ciencias Sociales y Jurídicas:

- Diplomado en Ciencias Empresariales
- Diplomado en Gestión y Administración Pública
- Diplomado en Relaciones Laborales
- Diplomado en Turismo
- Licenciado en Administración y Dirección de Empresas
- Licenciado en Ciencias del Trabajo
- Licenciado en Derecho
- Grado en Administración y Dirección de Empresas
- Grado en Derecho
- Grado en Finanzas y Contabilidad
- Grado en Gestión y Administración Pública
- Grado en Relaciones Laborales y Recursos Humanos
- Grado en Turismo
- Grado en Estadística y Empresa

Facultad de Humanidades y Ciencias de la Educación:

- Licenciado en Filología Hispánica
- Licenciado en Filología Inglesa
- Licenciado en Historia del Arte
- Licenciado en Psicología
- Licenciado en Psicopedagogía
- Maestro: Especialidad en Educación Física
- Maestro: Especialidad en Educación Infantil
- Maestro: Especialidad en Educación Musical
- Maestro: Especialidad en Educación Primaria
- Maestro: Especialidad en Lengua Extranjera
- Grado en Educación Infantil
- Grado en Educación Primaria
- Grado en Historia del Arte
- Grado en Psicología
- Grado en Estudios Ingleses
- Grado en Filología Hispánica
- Grado en Geografía e Historia



TABLA 1.6. OFERTA DE TITULACIONES EN LA UNIVERSIDAD DE JAÉN (CONTINUACIÓN)

CENTROS ADSCRITOS

Centro de Profesorado «Sagrada Familia»:

- Maestro: Especialidad en Educación Física
- Maestro: Especialidad en Educación Infantil
- Maestro: Especialidad en Educación Musical
- Maestro: Especialidad en Educación Primaria
- Maestro: Especialidad en Lengua Extranjera
- Grado en Educación Infantil
- Grado en Educación Primaria



TABLA 1.7. OFERTA DE TITULACIONES EN LA UNIVERSIDAD DE MÁLAGA

CENTROS PROPIOS

Escuela Técnica Superior de Arquitectura:

Arquitecto
Grado en Arquitectura

Escuela Técnica Superior de Ingeniería Informática:

Ingeniero en Informática
Ingeniero Técnico en Informática de Gestión
Ingeniero Técnico en Informática de Sistemas
Grado en Ingeniería Informática
Grado en Ingeniería del Software
Grado en Ingeniería de Computadores

Escuela Técnica Superior de Ingeniería Industrial:

Ingeniero en Automática y Electrónica Industrial
Ingeniero en Electrónica
Ingeniero Industrial
Ingeniero en Organización Industrial

Escuela Técnica Superior de Ingeniería de Telecomunicación:

Ingeniero de Telecomunicación
Ingeniero Técnico en Telecomunicación: Especialidad en Sistemas Electrónicos
Ingeniero Técnico en Telecomunicación: Especialidad en Sistemas Telecomunicación
Ingeniero Técnico en Telecomunicación: Especialidad en Sonido e Imagen
Grado en Ingeniería de Sistemas de Telecomunicación
Grado en Ingeniería de Tecnología de Telecomunicación
Grado en Ingeniería Telemática
Grado en Ingeniería de Sonido e Imagen
Grado en Ingeniería de Sistemas Electrónicos

Escuela Politécnica Superior:

Ingeniero Técnico en Diseño Industrial
Ingeniero Técnico Industrial, Especialidad en Electricidad
Ingeniero Técnico Industrial, Especialidad en Electrónica Industrial
Ingeniero Técnico Industrial, Especialidad en Mecánica
Grado en Ingeniería Eléctrica
Grado en Ingeniería Electrónica Industrial
Grado en Ingeniería Mecánica
Grado en Ingeniería en Diseño Industrial y Desarrollo del Producto

Facultad de Enfermería, Fisioterapia, Podología y Terapia Ocupacional

Diplomado en Enfermería
Diplomado en Fisioterapia
Diplomado en Podología
Diplomado en Terapia Ocupacional
Grado en Enfermería
Grado en Fisioterapia
Grado en Podología
Grado en Terapia Ocupacional



TABLA 1.7. OFERTA DE TITULACIONES EN LA UNIVERSIDAD DE MÁLAGA (CONTINUACIÓN)

CENTROS PROPIOS

Facultad de Ciencias Económicas y Empresariales:

Licenciado en Administración y Dirección de Empresas
 Licenciado en Ciencias Actuariales y Financieras
 Licenciado en Economía
 Grado en Administración y Dirección de Empresas
 Grado en Finanzas y Contabilidad
 Grado en Economía

Facultad de Turismo:

Diplomado en Turismo
 Grado en Turismo

Facultad de Bellas Artes:

Licenciado en Bellas Artes
 Grado en Bellas Artes

Facultad de Ciencias:

Ingeniero Químico
 Licenciado en Biología
 Licenciado en Ciencias Ambientales
 Licenciado en Matemáticas
 Licenciado en Química
 Grado en Ingeniería Química
 Grado en Biología
 Grado en Ciencias Ambientales
 Grado en Matemáticas
 Grado en Química

Facultad de Ciencias de la Comunicación:

Licenciado en Comunicación Audiovisual
 Licenciado en Periodismo
 Licenciado en Publicidad y Relaciones Públicas
 Grado en Comunicación Audiovisual
 Grado en Periodismo
 Grado en Publicidad y Relaciones Públicas

Facultad de Ciencias de la Educación:

Diplomado en Educación Social
 Licenciado en Pedagogía
 Licenciado en Psicopedagogía
 Maestro: Especialidad en Audición y Lenguaje
 Maestro: Especialidad en Educación Especial
 Maestro: Especialidad en Educación Física
 Maestro: Especialidad en Educación Infantil
 Maestro: Especialidad en Educación Musical
 Maestro: Especialidad en Educación Primaria
 Maestro: Especialidad en Lengua Extranjera
 Grado en Educación Social
 Grado en Pedagogía
 Grado en Educación Infantil
 Grado en Educación Primaria



TABLA 1.7. OFERTA DE TITULACIONES EN LA UNIVERSIDAD DE MÁLAGA (CONTINUACIÓN)

CENTROS PROPIOS

Facultad de Comercio y Gestión:

- Diplomado en Gestión y Administración Pública
- Diplomado en Ciencias Empresariales
- Grado en Gestión y Administración Pública
- Grado en Marketing e Investigación de Mercados

Facultad de Estudios Sociales y del Trabajo:

- Diplomado en Relaciones Laborales
- Diplomado en Trabajo Social
- Licenciado en Ciencias del Trabajo
- Grado en Relaciones Laborales y Recursos Humanos
- Grado en Trabajo Social

Facultad de Derecho:

- Licenciado en Derecho
- Grado en Derecho
- Grado en Criminología

Facultad de Filosofía y Letras:

- Grado en Filología Hispánica
- Grado en Historia del Arte
- Grado en Traducción e Interpretación
- Grado en Filología Clásica
- Grado en Estudios Ingleses
- Grado en Filosofía
- Grado en Geografía y Gestión del Territorio
- Grado en Historia
- Licenciado en Filología Clásica
- Licenciado en Filología Hispánica
- Licenciado en Filología Inglesa
- Licenciado en Filosofía
- Licenciado en Geografía
- Licenciado en Historia
- Licenciado en Historia del Arte
- Licenciado en Traducción e Interpretación

Facultad de Medicina:

- Licenciado en Medicina
- Grado en Medicina

Facultad de Psicología:

- Diplomado en Logopedia
- Licenciado en Psicología
- Grado en Logopedia
- Grado en Psicología



TABLA 1.7. OFERTA DE TITULACIONES EN LA UNIVERSIDAD DE MÁLAGA (CONTINUACIÓN)

CENTROS ADSCRITOS

Centro de Enfermería «Diputación Provincial»:

Diplomado en Enfermería
Grado en Enfermería

Centro de Enfermería «Virgen de la Paz»:

Diplomado en Enfermería (No hay oferta de nuevo ingreso)
Grado en Enfermería

Escuela Universitaria del Profesorado de EGB «María Inmaculada» (Antequera):

Maestro: Especialidad en Educación Especial
Maestro: Especialidad en Educación Física
Maestro: Especialidad en Educación Infantil
Maestro: Especialidad en Educación Musical
Maestro: Especialidad en Educación Primaria
Maestro: Especialidad en Lengua Extranjera
Grado en Educación Infantil
Grado en Educación Primaria



TABLA 1.8. OFERTA DE TITULACIONES EN LA UNIVERSIDAD DE PABLO DE OLAVIDE

CENTROS PROPIOS

Escuela Politécnica Superior:

Ingeniero Técnico de Informática de Gestión
Grado en Informática en Sistemas de Información

Facultad de Ciencias Empresariales:

Diplomado en Ciencias Empresariales (No hay oferta de nuevo ingreso)
Grado en Administración y Dirección de Empresas
Grado en Finanzas y Contabilidad
Licenciado en Administración y Dirección de Empresas (No hay oferta de nuevo ingreso)

Facultad de Ciencias Experimentales:

Diplomado en Nutrición Humana y Dietética
Grado en Ciencias Ambientales
Grado en Biotecnología
Grado en Nutrición Humana y Dietética
Licenciado en Biotecnología
Licenciado en Ciencias Ambientales

Facultad de Ciencias Sociales:

Diplomado en Educación Social
Diplomado en Trabajo Social
Grado en Educación Social
Grado en Sociología
Grado en Trabajo Social

Facultad de Derecho:

Grado en Ciencias Políticas y de la Administración
Grado en Derecho
Grado en Relaciones Laborales y Recursos Humanos
Diplomado en Relaciones Laborales
Licenciado en Ciencias del Trabajo
Licenciado en Ciencias Políticas y de la Administración
Licenciado en Derecho

Facultad de Humanidades:

Grado en Humanidades
Grado en Geografía e Historia
Grado en Traducción e Interpretación
Licenciado en Humanidades
Licenciado en Traducción e Interpretación

Facultad del Deporte:

Grado en Ciencias de la Actividad Física y del Deporte
Licenciado en Ciencias de la Actividad Física y del Deporte



TABLA 1.9. OFERTA DE TITULACIONES EN LA UNIVERSIDAD DE SEVILLA

CENTROS PROPIOS

Escuela Técnica Superior de Arquitectura:

Arquitecto
Grado en Arquitectura

Escuela Técnica Superior de Ingeniería Informática:

Ingeniero en Informática
Ingeniero Técnico en Informática de Gestión
Ingeniero Técnico en Informática de Sistemas
Grado en Ingeniería Informática - Ingeniería del Software
Grado en Ingeniería Informática - Ingeniería de Computadores
Grado en Ingeniería Informática - Tecnologías Informáticas

Escuela Técnica Superior de Ingeniería:

Ingeniero Aeronáutico
Ingeniero en Automática y Electrónica Industrial
Ingeniero en Electrónica
Ingeniero en Organización Industrial
Ingeniero Industrial
Ingeniero Químico
Ingeniero Telecomunicación
Grado en Ingeniería Aeroespacial
Grado en Ingeniería de Tecnologías de Telecomunicación
Grado en Ingeniería en Tecnologías Industriales
Grado en Ingeniería Química
Grado en Ingeniería Civil

Facultad de Enfermería, Fisioterapia y Podología:

Diplomado en Enfermería
Diplomado en Fisioterapia
Diplomado en Podología
Grado en Enfermería
Grado en Fisioterapia
Grado en Podología

Escuela Técnica Superior de Ingeniería de Edificación:

Arquitecto Técnico
Grado en Ingeniería de Edificación

Facultad de Turismo y Finanzas:

Diplomado en Ciencias Empresariales
Diplomado en Turismo
Grado en Finanzas y Contabilidad
Grado en Turismo

Escuela Técnica Superior de Ingeniería Agronómica:

Ingeniero Técnico Agrícola, Especialidad en Explotaciones Agropecuarias
Ingeniero Técnico Agrícola, Especialidad en Hortofruticultura y Jardinería
Grado en Ingeniería Agrícola



TABLA 1.9. OFERTA DE TITULACIONES EN LA UNIVERSIDAD DE SEVILLA (CONTINUACIÓN)

CENTROS PROPIOS

Escuela Politécnica Superior:

Ingeniero Técnico en Diseño Industrial
 Ingeniero Técnico Industrial, Especialidad en Electricidad
 Ingeniero Técnico Industrial, Especialidad en Electrónica Industrial
 Ingeniero Técnico Industrial, Especialidad en Mecánica
 Ingeniero Técnico Industrial, Especialidad en Química Industrial
 Grado en Ingeniería en Diseño Industrial y Desarrollo del Producto
 Grado en Ingeniería Eléctrica
 Grado en Ingeniería Electrónica Industrial
 Grado en Ingeniería Mecánica
 Grado en Ingeniería Química Industrial

Facultad de Bellas Artes:

Licenciado en Bellas Artes
 Grado en Bellas Artes
 Grado en Conservación y Restauración de Bienes Culturales

Facultad de Biología:

Grado en Biología
 Grado en Bioquímica
 Licenciado en Biología
 Licenciado en Bioquímica

Facultad de Ciencias de la Educación:

Grado en Pedagogía
 Grado en Ciencias de la Actividad Física y del Deporte
 Grado en Educación Infantil
 Grado en Educación Primaria
 Licenciado en Ciencias de la Actividad Física y del Deporte
 Licenciado en Pedagogía
 Licenciado en Psicopedagogía
 Maestro: Especialidad en Educación Especial
 Maestro: Especialidad en Educación Física
 Maestro: Especialidad en Educación Infantil
 Maestro: Especialidad en Educación Musical
 Maestro: Especialidad en Educación Primaria
 Maestro: Especialidad en Lengua Extranjera

Facultad de Ciencias del Trabajo:

Diplomado en Relaciones Laborales
 Grado en Relaciones Laborales y Recursos Humanos
 Licenciado en Ciencias del Trabajo

Facultad de Ciencias Económicas y Empresariales:

Grado en Administración y Dirección de Empresas
 Grado en Economía
 Grado en Marketing e Investigación de Mercados
 Licenciado en Administración y Dirección de Empresas
 Licenciado en Economía
 Licenciado en Investigación y Técnicas de Mercado



TABLA 1.9. OFERTA DE TITULACIONES EN LA UNIVERSIDAD DE SEVILLA (CONTINUACIÓN)

CENTROS PROPIOS (CONTINUACIÓN)

Facultad de Comunicación:

- Licenciado en Comunicación Audiovisual
- Licenciado en Periodismo
- Licenciado en Publicidad y Relaciones Públicas

Facultad de Derecho:

- Diplomado en Gestión y Administración Pública
- Grado en Gestión y Administración Pública
- Grado en Derecho
- Licenciado en Derecho

Facultad de Farmacia:

- Grado en Farmacia
- Licenciado en Farmacia (No hay oferta de nuevo ingreso)

Facultad de Filología:

- Grado en Estudios Árabes e Islámicos
- Grado en Estudios Franceses
- Grado en Estudios Ingleses
- Grado en Filología Clásica
- Grado en Filología Hispánica
- Grado en Lengua y Literatura Alemana
- Licenciado en Filología Alemana
- Licenciado en Filología Árabe
- Licenciado en Filología Clásica
- Licenciado en Filología Francesa
- Licenciado en Filología Hispánica
- Licenciado en Filología Inglesa
- Licenciado en Filología Italiana

Facultad de Filosofía:

- Grado en Filosofía
- Licenciado en Filosofía

Facultad de Física:

- Grado en Física
- Ingeniero de Materiales
- Licenciado en Física

Facultad de Geografía e Historia:

- Grado en Geografía y Gestión del Territorio
- Grado en Historia
- Grado en Historia del Arte
- Grado en Antropología Social y Cultural
- Licenciado en Antropología Social y Cultural
- Licenciado en Geografía
- Licenciado en Historia
- Licenciado en Historia del Arte



TABLA 1.9. OFERTA DE TITULACIONES EN LA UNIVERSIDAD DE SEVILLA (CONTINUACIÓN)

CENTROS PROPIOS (CONTINUACIÓN)

Facultad de Matemáticas:

- Diplomado en Estadística
- Grado en Matemáticas
- Grado en Estadística
- Licenciado en Ciencias y Técnicas Estadísticas
- Licenciado en Matemáticas

Facultad de Medicina:

- Grado en Medicina
- Licenciado en Medicina

Facultad de Odontología:

- Grado en Odontología
- Licenciado en Odontología

Facultad de Psicología:

- Grado en Psicología
- Licenciado en Psicología

Facultad de Química:

- Grado en Química
- Licenciado en Química

CENTROS ADSCRITOS

Centro de Estudios Superiores «Cardenal Spínola»:

- Licenciado en Psicopedagogía
- Maestro: Especialidad en Educación Especial
- Maestro: Especialidad en Educación Física
- Maestro: Especialidad en Educación Infantil
- Maestro: Especialidad en Educación Musical
- Maestro: Especialidad en Educación Primaria
- Maestro: Especialidad en Lengua Extranjera
- Grado en Educación Infantil
- Grado en Educación Primaria

Escuela Universitaria de Enfermería de la Cruz Roja:

- Diplomado en Enfermería
- Grado en Enfermería

Escuela Universitaria de Enfermería «San Juan de Dios»:

- Diplomado en Enfermería
- Grado en Enfermería

Escuela Universitaria de Enfermería «Virgen del Rocío»:

- Diplomado en Enfermería
- Grado en Enfermería (Sin acceso en primer curso)



TABLA 1.9. OFERTA DE TITULACIONES EN LA UNIVERSIDAD DE SEVILLA (CONTINUACIÓN)

CENTROS ADSCRITOS (CONTINUACIÓN)

Centro de Estudios Universitarios EUSA:

- Grado en Diplomado en Turismo
- Grado en Publicidad y Relaciones Públicas
- Grado en Periodismo
- Grado en Comunicación Audiovisual
- Grado en Turismo

Centro de Estudios Universitarios «Francisco Maldonado»:

- Grado en Enfermería
- Grado en Finanzas y Contabilidad
- Grado en Relaciones Laborales y Recursos Humanos
- Diplomado en Ciencias Empresariales
- Diplomado en Enfermería
- Diplomado en Relaciones Laborales



GRÁFICO 1.1 PORCENTAJE DE GRADOS IMPLANTADOS EN EL CURSO 2010-2011 SOBRE EL TOTAL DE TÍTULOS DE PRIMER Y SEGUNDO CICLO Y GRADO CON OFERTA DE NUEVO INGRESO

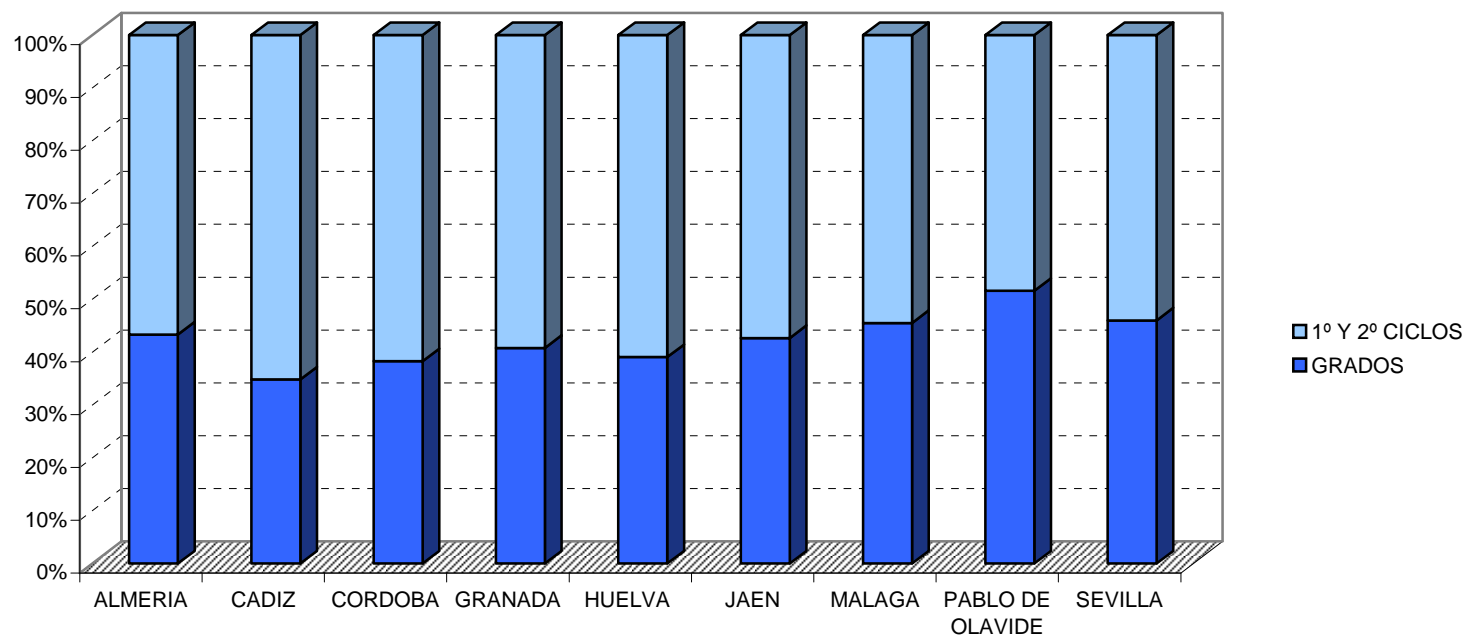



NOTA: Los másteres marcados con un asterisco son interuniversitarios. La expedición del título se hará en función del convenio.

TABLA 1.10. OFERTA DE TÍTULOS DE MÁSTER EN LA UNIVERSIDAD DE ALMERÍA

Escuela Técnica Superior de Ingeniería:

Informática Industrial
Innovación y Tecnología de Invernaderos
Producción Vegetal en Cultivos Protegidos
Representación y Diseño en Ingeniería y Arquitectura (*)
Técnicas Informáticas Avanzadas

Facultad de Ciencias de la Educación:

Educador / Educadora Ambiental (*)
Educación Especial
Políticas y Prácticas de Innovación Educativa (*)
Investigación y Evaluación Didáctica en el Aula para el Desarrollo del Profesional Docente
Intervención en Convivencia Escolar

Escuela Universitaria de Ciencias de la Salud:

Biomedicina Regenerativa (*)
Sexología
Ciencias de la Enfermería

Facultad de Ciencias Económicas y Empresariales:

Contabilidad y Finanzas Corporativas (*)
Dirección de Empresas
Gestión y Economía de la Empresa

Facultad de Ciencias Experimentales:

Matemáticas (*)
Agua y Medio Ambiente en Áreas Semiáridas (*)
Genética y Evolución (*)
Biotecnología Industrial y Agroalimentaria
Química Avanzada Aplicada
Residuos de Plaguicidas y Contaminantes. Control Alimentario y Ambiental

Facultad de Humanidades:

Estudios de Género: Mujeres, Cultura y Sociedad
Estudios Ingleses: Aplicaciones Profesionales y Comunicación Intercultural
Estudios e Intervención Social en Inmigración, Desarrollo y Grupos Vulnerables (*)
Estudios Superiores de Filología y Tradición Clásicas (*)
Comunicación Social

Facultad de Psicología:

Análisis Funcional en Contextos Clínicos y de La Salud
Intervención Psicológica en Ámbitos Clínicos y Sociales
Salud Mental: Investigación en Psiquiatría, Neurotoxicología y Psicofarmacología (*)
Psicología de la Educación

Centro de Estudios de Posgrado

Profesorado de Educación Secundaria Obligatoria y Bachillerato, Formación Profesional y Enseñanzas de Idiomas
Prevención de Riesgos Laborales



TABLA 1.11. OFERTA DE TÍTULOS DE MÁSTER EN LA UNIVERSIDAD DE CÁDIZ

Escuela Superior de Ingeniería:

Ingeniería Acústica: Contaminación Acústica (*)
Ingeniería de Fabricación

Facultad de Ciencias:

Agroalimentación (*)
Erasmus Mundus en Calidad de Laboratorios Analíticos (*)
Matemáticas (*)
Ciencias y Tecnologías Químicas
Vitivinicultura en Climas Cálidos (*)

Facultad de Ciencias de la Educación:

Intervención Psicológica en Contextos de Riesgo
Orientación y Evaluación Socioeducativas

Facultad de Ciencias del Mar y Ambientales:

Acuicultura y Pesca. Recursos Marinos y Sostenibilidad
Erasmus Mundus en Gestión de Agua y Costa (Water And Coastal Management) (*)
Gestión Integrada de Áreas Litorales
Gestión Integral del Agua
Oceanografía

Facultad de Ciencias Económicas y Empresariales:

Administración de Empresas
Contabilidad y Auditoría
Dirección de Recursos Humanos

Facultad de Filosofía y Letras:

Estudios Hispánicos
Género, Identidad y Ciudadanía (*)
Patrimonio Histórico-Arqueológico

Facultad de Ciencias del Trabajo

Gestión de Conflictos a Través de la Mediación

Escuela Politécnica Superior

Ingeniería Industrial Computacional

Facultad de Medicina:

Biomedicina

Instituto de Posgrado, Especialización y Actualización:

Cultura de Paz, Conflictos, Educación y Derechos Humanos (*)
Economía y Desarrollo Territorial
Educador / Educadora Ambiental (*)
Gestión Estratégica e Innovación en Comunicación (*)
Gestión Portuaria y Logística
Investigación e Innovación en Cuidados de Salud
Profesorado de Educación Secundaria Obligatoria y Bachillerato, Formación Profesional y Enseñanzas de Idiomas
Sistema Penal, Criminalidad y Políticas de Seguridad



TABLA 1.12. OFERTA DE TÍTULOS DE MÁSTER EN LA UNIVERSIDAD DE CÓRDOBA

Instituto de Estudios de Posgrado:

Agroalimentación (*)
 Agroecología: un enfoque para la Sustentabilidad Rural (*)
 Arqueología y Patrimonio: Ciencia y Profesión (*)
 Biotecnología Molecular, Celular y Genética
 Cambio Global: Recursos Naturales y Sostenibilidad
 Cinematografía
 Comercio Exterior e Internacionalización de Empresas
 Control de Procesos Industriales (*)
 Cultura de Paz, Conflictos, Educación y Derechos Humanos (*)
 Derecho Autonómico y Local
 Desarrollo Rural Territorial (*) (Erasmus Mundus)
 Educación Inclusiva
 Educador / Educadora Ambiental (*)
 Energías Renovables Distribuidas
 Etología
 Gestión del Patrimonio desde el Municipio
 Hidráulica Ambiental (*)
 Inglés para la Cualificación Profesional
 Intervención e Investigación Psicológica en Justicia, Salud y Bienestar Social
 Investigación Biomédica Traslacional
 Materiales para el Almacenamiento y Conversión de Energía (Erasmus Mundos) (*)
 Medicina, Sanidad y Mejora Animal
 Metodología de la Investigación en Ciencias de la Salud
 Nutrición y Metabolismo
 Olivicultura y Elainotecnia
 Políticas Territoriales de Empleo (*)
 Prevención de Riesgos Laborales
 Producción, Protección y Mejora Vegetal
 Profesorado de Educación Secundaria Obligatoria y Bachillerato, Formación Profesional
 y Enseñanzas de Idiomas
 Proyectos y Gestión de Plantas Agroindustriales
 Química Fina Avanzada
 Representación y Diseño en Ingeniería y Arquitectura (*)
 Sistemas Inteligentes
 Textos, Documentos e Intervención Cultural
 Traducción Especializada (Inglés/Francés/Alemán-Español)
 Zootecnia y Gestión Sostenible: Ganadería Ecológica Integrada (*)

Centro de Ciencias Económicas y Empresariales (ETEA) Centro Adscrito

Métodos de Investigación en Ciencias Económicas y Empresariales



TABLA 1.13. OFERTA DE TÍTULOS DE MÁSTER EN LA UNIVERSIDAD DE GRANADA

Escuela de Posgrado:

Análisis Geográfico en la Ordenación del Territorio: Tecnologías de la Información Geográfica (*)
 Antropología Física y Forense
 Arqueología
 Artes Visuales y Educación. Un enfoque constructorista
 Atención Farmacéutica. EUROPHARMNES
 Avances en Radiología Diagnóstica y Terapéutica y Medicina Física
 Biología Agraria y Acuicultura
 Biomedicina Regenerativa (*)
 Biotecnología
 Ciencia y Tecnología de Coloides e Interfases (*)
 Color in Informatics and Media Technology (CIMET). Erasmus Mundus
 Condicionantes Genéticos, Nutricionales y Ambientales en el Crecimiento y Desarrollo
 Conservación, Gestión y Restauración de la Biodiversidad
 Cooperación al Desarrollo, Gestión Pública y de las ONGDs
 Criminalidad e Intervención Social en Menores
 Cuidados de Salud en la Discapacidad, la Dependencia y el Fin de la Vida
 Culturas Árabe y Hebrea. Pasado y Presente
 Cultura de Paz, Conflictos, Educación y Derechos Humanos
 Derecho Constitucional Europeo
 Desarrollo de Medicamentos
 Desarrollo de Software
 Dibujo, Creación, Producción y Difusión
 Didáctica de la Matemática
 Diseños de Investigación y Aplicaciones en Psicología y Salud
 Economía
 Economía y Organización de Empresa
 Educación Musical: Una perspectiva multidisciplinar
 Educador/Educadora Ambiental (*)
 Estadística Aplicada
 Estructuras
 Estudios de las Mujeres y de Género. GEMMA (Erasmus Mundus)
 Estudios Migratorios. Desarrollo e Intervención Social (*)
 Estudios Superiores de Filología y Tradición Clásicas
 Estudios Superiores de Lengua Española: Investigación y Aplicaciones (*)
 Excelencia en Salud Pública: EUROPUBHEALTH (Erasmus Mundus)
 Filosofía Contemporánea
 Física Nuclear
 Física y Matemáticas (*)
 Formación de Profesionales de la Formación. Mundusfor (Erasmus Mundus)
 Genética y Evolución (*)
 Geofísica y Meteorología
 Geología
 Geología Aplicada a la Obra Civil y los Recursos Hídricos
 Gerontología, Dependencia y Protección de los Mayores
 Ingeniería Acústica: Contaminación Acústica (*)
 Hidráulica Ambiental (*)
 Historia del Arte: Conocimiento y Tutela del Patrimonio Histórico
 Información y Comunicación Científica
 Ingeniería de Computadores y de Redes



TABLA 1.13. OFERTA DE TÍTULOS DE MÁSTER EN LA UNIVERSIDAD DE GRANADA (CONTINUACIÓN)

Escuela de Posgrado:

Ingeniería Tisular
Intervención Psicopedagógica
Investigación en Actividad Física y Deporte
Investigación Odontológica
Investigación y Avances en Análisis Biológico y Diagnóstico de Laboratorio
Investigación y Avances en Inmunología Molecular y Celular
Investigaciones y Avances en Medicina Preventiva y Salud Pública
Investigaciones y Avances en Microbiología
La Monarquía Católica: El Siglo de Oro Español y la Europa Barroca
Literatura y Lingüística Inglesas
Marketing y Comportamiento del Consumidor (*)
Matemáticas (*)
Métodos y Técnicas Avanzadas en Física
Neurociencia Cognitiva y del Comportamiento
Neurociencias y Dolor
Nutrición Humana
Óptica y Optometría Avanzada
Patrimonio Musical
Prevención de Riesgos Laborales
Problemas Sociales: Dirección y Gestión de Programas Sociales (*)
Educación Secundaria Obligatoria y Bachillerato, Formación Profesional y Enseñanzas de Idiomas
Psicología de la Intervención Social
Química
Seguridad Integral en la Edificación
Soft Computing y Sistemas Inteligentes
Tecnología y Calidad de los Alimentos
Tecnologías Multimedia
Traducción e Interpretación



TABLA 1.14. OFERTA DE TÍTULOS DE MÁSTER EN LA UNIVERSIDAD DE HUELVA

Oficina de Estudios de Posgrado:

Arqueología y Patrimonio: Ciencia y Profesión (*)
Asesoría Jurídica de la Empresa
Ciencia y Tecnología Química
Ciencias de la Enfermería (*)
Comunicación y Educación Audiovisual
Derecho Ambiental (*)
Economía y Desarrollo Territorial (*)
Educación Especial
Educación Físico-Deportiva
Educación Intercultural (*)
Erasmus Mundus en Reología
Estrategias Territoriales y Ambientales en el Ámbito Local.
Estudios Migratorios, Desarrollo e Intervención Social (*)
Formulación y Tecnología del Producto (*)
Género, Identidad y Ciudadanía (*)
Geología y Gestión Ambiental de los Recursos Minerales (*)
Iberoamericano en Historia Comparada (*)
Ingeniería de Control, Sistemas Electrónicos e Informática Industrial
Ingeniería e Instrumentación Nuclear
Investigación en la Enseñanza y el Aprendizaje de las Ciencias Experimentales, Sociales y Matemáticas (*)
Literatura Europea y Enseñanza de Lenguas
Mediación Familiar y con Menores
Orientación Educativa
Patrimonio Histórico y Natural
Políticas Territoriales de Empleo (*)
Profesorado de Educación Secundaria Obligatoria y Bachillerato, Formación Profesional y Enseñanzas de Idiomas
Salud y Calidad de Vida
Tecnología Ambiental (*)
Tecnologías Informáticas Avanzadas
Turismo: Dirección de Empresas Turísticas
Zootecnia y Gestión Sostenible: Ganadería Ecológica e Integrada (*)



TABLA 1.15. OFERTA DE TÍTULOS DE MÁSTER EN LA UNIVERSIDAD INTERNACIONAL DE ANDALUCÍA

Oficina de Estudios de Posgrado:

Actividad Física y Salud
Agricultura, Ganadería y Silvicultura Ecológica
Agroecología: Un enfoque para la Sustentabilidad Rural
Bioinformática
Biotecnología Avanzada
Comunicación y Educación Audiovisual
Conocimiento Actual de las Enfermedades Raras
Derecho Ambiental
Derechos Humanos, Interculturalidad y Desarrollo
Desarrollo Económico y Sostenibilidad
Formulación y Tecnología del Producto: Aplicaciones en la Industria Química, Agroalimentaria y Farmacéutica
Geología y Gestión Ambiental de los Recursos Minerales
Investigación en la Enseñanza y el Aprendizaje de las Ciencias Experimentales, Sociales y Matemáticas
Patrimonio Musical
Relaciones Internacionales
Religiones y Sociedades
Tecnología Ambiental
Tecnología de los Sistemas de Energía Solar Fotovoltaica



TABLA 1.16. OFERTA DE TÍTULOS DE MÁSTER EN LA UNIVERSIDAD DE JAÉN

Oficina de Estudios de Posgrado:

Avances en Seguridad de los Alimentos
Biomedicina Regenerativa (*)
Biotecnología y Biomedicina
Control de Procesos Industriales(*)
Dependencia e Igualdad en la Autonomía Personal
Economía y Desarrollo Territorial (*)
Energías Renovables
European Master of Science in Nematology
Gerontología Social: Longevidad, Salud y Calidad
Inglés Como Vehículo de Comunicación Intercultural
Intervención Psicológica en Ámbitos Clínicos y de la Salud
Investigación e Innovación en Salud, Cuidados y Calidad de Vida
Investigación y Docencia en Ciencias de la Actividad Física y Salud
Láseres y Aplicaciones en Química (*)
Lingüística Aplicada a la Enseñanza del Español como Lengua Extranjera
Lingüística Aplicada a la Enseñanza del Inglés como Lengua Extranjera
Marketing y Comportamiento del Consumidor (*)
Matemáticas (*)
Olivar, Aceite de Oliva y Salud
Profesorado de Educación Secundaria Obligatoria y Bachillerato, Formación Profesional y Enseñanzas de Idiomas
Sostenibilidad y Eficiencia Energética en los Edificios y en la Industria
Tecnología e Instrumentación Química
Turismo, Arqueología y Naturaleza



TABLA 1.17. OFERTA DE TÍTULOS DE MÁSTER EN LA UNIVERSIDAD DE MÁLAGA

Escuela Técnica Superior de Ingeniería Informática:

Ingeniería de Software e Inteligencia Artificial
Sistemas de Información Audiovisual

Escuela Técnica Superior de Ingeniería Industrial:

Ingeniería Mecatrónica
Hidráulica Ambiental

Escuela Técnica Superior de Ingenierías de Telecomunicación:

Ingeniería Acústica: Contaminación Acústica (*)
Sistemas Electrónicos para entornos Inteligentes
Tecnologías de Telecomunicación
Telemática y Redes de Telecomunicación

Facultad de Enfermería, Fisioterapia, Podología y Terapia Ocupacional

Nuevas Tendencias de Investigación en Ciencias de la Salud
Cuidados Integrales de Enfermería en Procesos Nefrológicos
Cuidados Integrales de Enfermería en situaciones críticas y urgencias en el adulto
Salud Internacional

Escuela Universitaria de Turismo:

Dirección y Planificación del Turismo

Escuela Politécnica Superior:

Ciencia y Tecnología de Coloides e Interfases (*)
Representación y Diseño en Ingeniería y Arquitectura (*)
Ingeniería de Fabricación

Facultad de Ciencias:

Biología Celular y Molecular
Biotecnología Avanzada (*)
Láseres y Aplicaciones en Química (Quimilaser)
Matemáticas (*)
Química Avanzada. Preparación y Caracterización de Materiales
Recursos Hídricos y Medio Ambiente

Facultad de Ciencias de la Comunicación:

Gestión Estratégica e Innovación en Comunicación (*)
Investigación e Innovación en Comunicación Periodística

Facultad de Ciencias de la Educación:

Cambio Social y Profesiones Educativas
Cultura de Paz, Conflictos, Educación y Derechos Humanos (*)
Educador/Educadora Ambiental (*)
Políticas y Prácticas de Innovación Educativa para la Sociedad del Conocimiento (*)

Facultad de Ciencias Económicas y Empresariales:

Cooperación Internacional y Políticas de Desarrollo
Dirección y Administración de Empresas - MBA
Finanzas, Banca y Seguros
Sociología Aplicada



TABLA 1.17. OFERTA DE TÍTULOS DE MÁSTER EN LA UNIVERSIDAD DE MÁLAGA (CONTINUACIÓN)

Facultad de Derecho:

Abogacía
Asesoría Jurídica de Empresas
Criminalidad e Intervención Social en Menores (*)
Derecho Penal y Política Criminal
Mediación
Regulación Económica y Territorial

Facultad de Filosofía y Letras:

Análisis Geográfico en la Ordenación del Territorio: Tecnologías de la Información Geográfica (*)
Arqueología y Patrimonio: Ciencia y Profesión (*)
Desarrollos Sociales de la Cultura Artística
Estudios Ingleses y Comunicación Multilingüe e Intercultural
Estudios Superiores de Lengua Española: Investigación y Aplicaciones (*)
Gestión del Patrimonio Literario y Lingüístico Español
Traducción para el Mundo Editorial

Facultad de Medicina:

Nuevos Avances en Diagnóstico, Terapéutica e Investigación Bio-
Bio-médica. New Advancements in Diagnosis, Therapy and Biomedical Research
Economía de la Salud, Gestión Sanitaria y Uso Racional del Medicamento
Investigación en Actividad Física y Deporte

Facultad de Psicología:

Investigación e Intervención Social y Comunitaria

Oficina de Estudios de Postgrado-Vicerrectorado de Ordenación Académica:

Gestión de Riesgos Laborales, Calidad y Medio Ambiente
Profesorado de Educación Secundaria Obligatoria y Bachillerato, Formación Profesional y
Enseñanzas de Idiomas
Igualdad y Género



TABLA 1.18. OFERTA DE TÍTULOS DE MÁSTER EN LA UNIVERSIDAD DE PABLO DE OLAVIDE

Centro de Estudios de Posgrado:

Actividad Física y Salud (*)
 Agricultura, Ganadería y Silvicultura Ecológicas (*)
 Agroecología: un enfoque Sustentabilidad Rural (*)
 Arqueología y Patrimonio: Ciencia y Profesión (*)
 Arte, Museos y Gestión del Patrimonio Histórico
 Biodiversidad y Biología de la Conservación
 Biotecnología Ambiental, Industrial y Alimentaria
 Biotecnología Sanitaria
 Ciencia y Tecnología de Coloides e Interfases (*)
 Ciencias Sociales e Intervención Social
 Comunicación Internacional, Traducción e Interpretación
 Conocimiento actual de las Enfermedades Raras (*)
 Consultoría, Análisis y Pensamiento Político
 Criminología y Ciencia Forense
 Derecho de las Nuevas Tecnologías
 Derecho Patrimonial Privado en el Mercado Global
 Derechos Humanos, Interculturalidad y Desarrollo (*)
 Desarrollo Económico y Sostenibilidad (*)
 Dirección de Empresas
 Dirección de Negocios Internacionales
 Economía y Evaluación de políticas (*)
 Educación para el Desarrollo, Sensibilización social y cultura de paz
 Educador/Educadora Ambiental (*)
 Enseñanza Bilingüe
 Enseñanza del Español como Lengua Extranjera
 Estudios Sociopolíticos
 Europa, el Mundo Mediterráneo y su difusión Atlántica: Métodos, Teorías y nuevas líneas de Investigación (1492-2000)
 Finanzas y Contabilidad Directiva
 Género e Igualdad
 Gestión del Territorio y Medio Ambiente
 Historia de América Latina. Mundos Indígenas
 Investigación en Gestión
 Investigación Social Aplicada al Medio Ambiente
 Láseres y Aplicaciones en Química (Quimilaser) (*)
 Neurociencias y Biología del Comportamiento
 Profesorado de Educación Secundaria Obligatoria y Bachillerato, Formación Profesional y Enseñanzas de Idiomas
 Relaciones Internacionales
 Religiones y Sociedades (*)
 Rendimiento Físico y Deportivo



TABLA 1.19. OFERTA DE TÍTULOS DE MÁSTER EN LA UNIVERSIDAD DE SEVILLA

Escuela Técnica Superior de Arquitectura:

Arquitectura y Patrimonio Histórico
Ciudad y Arquitectura Sostenibles
Innovación en Arquitectura: Tecnología y Diseño
Urbanismo, Planeamiento y Diseño Urbano

Escuela Técnica Superior de Ingeniería Informática:

Ingeniería de Computadores y Redes
Lógica, Computación e Inteligencia Artificial
Matemática Computacional
Ingeniería y Tecnología del Software

Escuela Técnica Superior de Ingeniería:

Automática, Robótica y Telemática
Diseño Avanzado en Ingeniería y Mecánica
Electrónica, Tratamiento de Señal y Comunicaciones
Ingeniería Ambiental
Organización Industrial y Gestión de Empresas
Sistema de Energía Eléctrica
Sistemas de Energía Térmica

Escuela Técnica Superior de Ingeniería de Edificación

Gestión Integral de la Edificación
Seguridad Integral en Edificación

Facultad de Ciencias de la Educación

Actividad Física y Calidad de Vida de Personas Adultas y Mayores
Dirección, Evaluación y Calidad de las Instituciones de Formación

Escuela Politécnica Superior

Diseño y Desarrollo de Productos e Instalaciones Industriales
Seguridad Integral en la Industria y Prevención de Riesgos Laborales

Facultad de Bellas Artes

Arte: Idea y Producción

Facultad de Biología

Biología Evolutiva

Facultad de Ciencias del Trabajo:

Gestión y desarrollo de Recursos Humanos

Facultad de Ciencias Económicas y Empresariales:

Consultoría Económica y Análisis Aplicado
Estudios Avanzados en Dirección de Empresas
Economía y Desarrollo
Gestión Estratégica y Negocios Internacionales

Facultad de Comunicación:

Comunicación y cultura
Guión, Narrativa y Creatividad Audiovisua
Escritura Creativa



TABLA 1.19. OFERTA DE TÍTULOS DE MÁSTER EN LA UNIVERSIDAD DE SEVILLA (CONTINUACIÓN)

Facultad de Derecho:

Derecho Constitucional
Derecho Público
Relaciones Jurídico-Privadas

Facultad de Enfermería, Fisioterapia y Podología

Nuevas Tendencias Asistenciales en Ciencias de la Salud

Facultad de Farmacia:

Atención Farmacéutica y Farmacia Asistencial
Ciencia, Tecnología y Uso Racional del Medicamento

Facultad de Filología:

Enseñanza del Español como Lengua Extranjera y Didáctica de las Lenguas
Estudios Hispánicos Superiores
Estudios Ingleses
Literatura General y Comparada
Traducción e Interculturalidad

Facultad de Física:

Física Avanzada
Física Médica
Física Nuclear (*)
Microelectrónica: Diseño y Aplicaciones de Sistemas Micro/Nanométricos

Facultad de Geografía e Historia:

Arqueología (*)
Documentos y Libros. Archivos y Biblioteca
Estudios Americanos
Estudios Históricos Comparados
Ordenación y Gestión del Desarrollo Territorial y Local
Patrimonio Artístico Andaluz y su Proyección Iberoamericana

Facultad de Idontología

Ciencias Odontológicas

Facultad de Matemáticas:

Matemática Avanzada

Facultad de Psicología:

Estudios Avanzados en Cerebro y Conducta
Intervención y Mediación Familiar
Psicología de la Educación. Avances en Intervención Psicoeducativas y Necesidades Educativas Especiales
Psicología de la Intervención Social y Comunitaria
Psicología de las Organizaciones y del Trabajo

Facultad de Turismo y Finanzas

Dirección y Planificación del Turismo

Facultad de Química:

Estudios Avanzados en Química



TABLA 1.19. OFERTA DE TÍTULOS DE MÁSTER EN LA UNIVERSIDAD DE SEVILLA (CONTINUACIÓN)

Oficina de Estudios de Posgrado:

- Artes del Espectáculo Vivo (*)
- Ciencia y Tecnología de Nuevos Materiales
- Estudios de Género y Desarrollo Profesional
- Estudios Europeos
- Estudios Urbanos en Regiones Mediterráneas (interuniversitario Erasmus Mundus) (*)
- Fisiología y Neurociencia
- Genética Molecular y Biotecnología
- Gestión de Tecnologías de la Información y las Comunicaciones
- Investigación Biomédica
- Profesorado de Educación Secundaria Obligatoria y Bachillerato, Formación Profesional y Enseñanzas de Idiomas
- Medio Ambiente: Investigación y Profesión
- Peritación y Reparación de Edificios (*)



GRÁFICO 1.2 PORCENTAJE DE MÁSTERES INTERUNIVERSITARIOS IMPARTIDOS EN EL CURSO 2010-2011

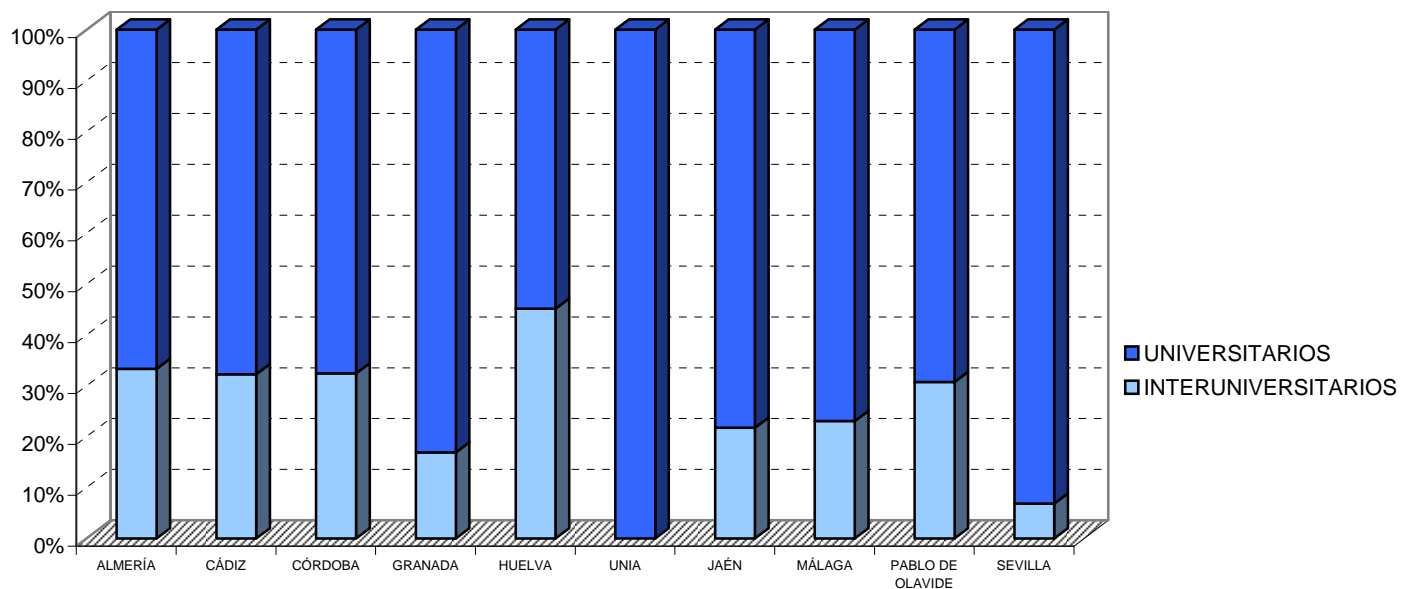



JUNTA DE ANDALUCÍA

CONSEJERÍA DE ECONOMÍA,
INNOVACIÓN Y CIENCIA

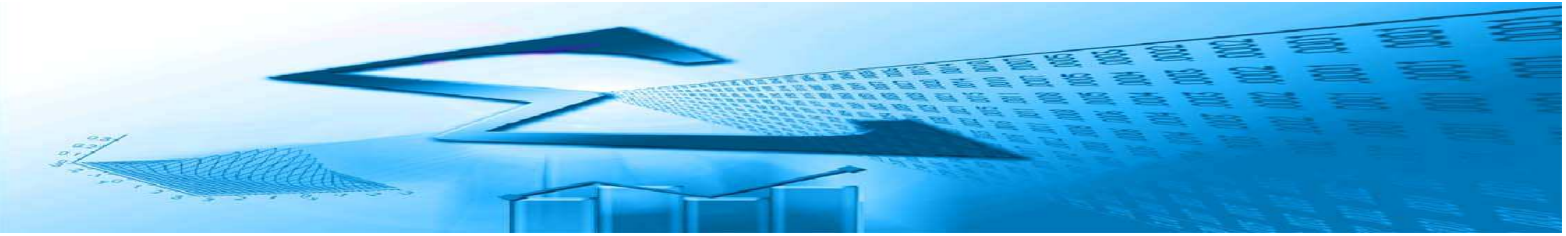

CAPÍTULO II. OFERTA Y DEMANDA DE PLAZAS DE NUEVO INGRESO EN PRIMERA PREFERENCIA EN GRADOS (CURSO 2010-2011)



CAPÍTULO II. OFERTA Y DEMANDA DE PLAZAS DE NUEVO INGRESO EN PRIMERA PREFERENCIA EN GRADOS Y PRIMEROS CICLOS (CURSO 2010-2011)

RELACION DE TABLAS

| | |
|------------|--|
| Tabla 2.1 | Oferta de plazas de nuevo ingreso en grados por universidad |
| Tabla 2.2 | Oferta de plazas de nuevo ingreso en grados por rama de conocimiento y universidad |
| Tabla 2.3 | Demanda de plazas en primera preferencia de nuevo ingreso en grados por universidad y sexo |
| Tabla 2.4 | Demanda de plazas en primera preferencia de nuevo ingreso en grados por zona geográfica de residencia y sexo |
| Tabla 2.5 | Demanda de plazas en primera preferencia de nuevo ingreso en grados por universidad, rama de conocimiento y sexo |
| Tabla 2.6 | Estudios más solicitados en primera preferencia en grados del sistema universitario andaluz según ramas de conocimiento, titulaciones y sexo |
| Tabla 2.7 | Oferta y demanda de plazas en primera preferencia de nuevo ingreso en grados por universidad y rama de conocimiento |
| Tabla 2.8 | Resultado del proceso de admisión de nuevo ingreso en grados por zona geográfica de residencia y sexo |
| Tabla 2.9 | Alumnado de nuevo ingreso matriculado en grados del sistema universitario andaluz según universidad, rama de conocimiento y preferencia |
| Tabla 2.10 | Alumnado de nuevo ingreso matriculado en grados por cupo de admisión, tipo de centro y sexo |
| Tabla 2.11 | Alumnado de nuevo ingreso matriculado en grados por cupo de admisión y rama de conocimiento |
| Tabla 2.12 | Alumnado de nuevo ingreso matriculado en grados por universidad, cupo de admisión y sexo |
| Tabla 2.13 | Alumnado de nuevo ingreso matriculado en grados por cupo de admisión y vía de acceso |

RELACIÓN DE GRÁFICOS

| | |
|--------------|---|
| Gráfico 2.1 | Porcentaje de plazas de nuevo ingreso ofertadas en grados por universidad |
| Gráfico 2.2 | Oferta de plazas de nuevo ingreso en grados por rama de conocimiento y universidad |
| Gráfico 2.3 | Porcentaje de plazas solicitadas en primera preferencia de nuevo ingreso en grados por universidad y sexo |
| Gráfico 2.4 | Porcentaje de plazas solicitadas en primera preferencia de nuevo ingreso en grados por zona geográfica de residencia y sexo |
| Gráfico 2.5 | Porcentaje de plazas solicitadas en primera preferencia de nuevo ingreso por sexo y rama de conocimiento |
| Gráfico 2.6 | Estudios en los primeros ciclos más solicitados en primera preferencia por rama de conocimiento, titulaciones y sexo |
| Gráfico 2.7 | Oferta y demanda de plazas en primera preferencia de nuevo ingreso en grados por universidad y rama de conocimiento |
| Gráfico 2.8 | Alumnado matriculado de nuevo ingreso en grados por rama de conocimiento y preferencia de solicitud |
| Gráfico 2.9 | Porcentaje de alumnado de nuevo ingreso matriculado en grados por tipología de centro y cupo de admisión |
| Gráfico 2.10 | Porcentaje de alumnado de nuevo ingreso matriculado en grados por universidad y cupo de admisión |
| Gráfico 2.11 | Porcentaje de alumnado de nuevo ingreso matriculado en grados por vía de acceso y cupo de admisión |



TABLA 2.1 OFERTA DE PLAZAS DE NUEVO INGRESO EN GRADOS POR UNIVERSIDAD

| Universidad | Plazas ofertadas |
|------------------|------------------|
| UAL | 3.120 |
| UCA | 4.843 |
| UCO | 3.846 |
| UGR | 11.086 |
| UHU | 2.695 |
| UJA | 3.955 |
| UMA | 7.933 |
| UPO | 1.936 |
| USE | 12.682 |
| Andalucía | 52.096 |



Gráfico 2.1 Porcentaje de plazas de nuevo ingreso ofertadas en grados por universidad

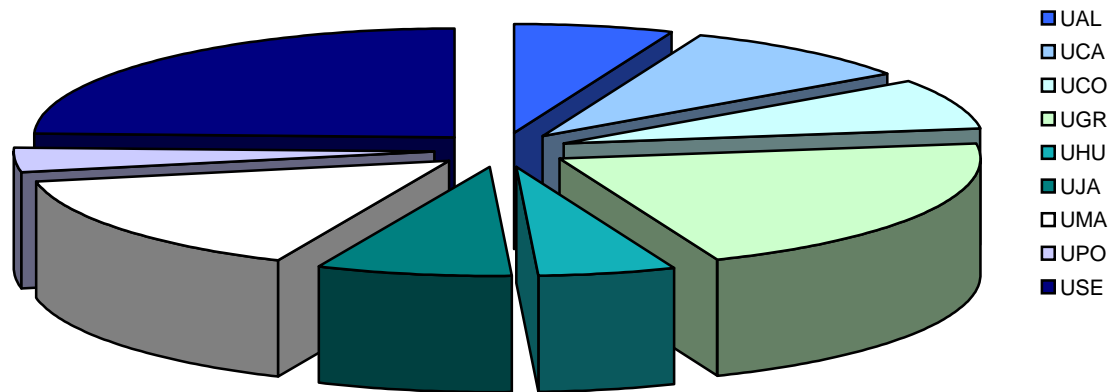



JUNTA DE ANDALUCÍA

CONSEJERÍA DE ECONOMÍA,
INNOVACIÓN Y CIENCIA



TABLA 2.2 OFERTA DE PLAZAS DE NUEVO INGRESO EN GRADOS POR RAMA DE CONOCIMIENTO Y UNIVERSIDAD

| RAMA DE CONOCIMIENTO | UNIVERSIDADES ANDALUZAS | | | | | | | | | Total |
|-------------------------------|-------------------------|--------------|--------------|---------------|--------------|--------------|--------------|--------------|---------------|---------------|
| | UAL | UCA | UCO | UGR | UHU | UJA | UMA | UPO | USE | |
| Artes y Humanidades | 300 | 535 | 370 | 1.507 | 127 | 300 | 985 | 300 | 1.205 | 5.629 |
| Ciencias | 225 | 250 | 440 | 1.049 | 140 | 300 | 484 | 180 | 750 | 3.818 |
| Ciencias de la Salud | 345 | 615 | 421 | 1.628 | 325 | 440 | 965 | 60 | 1.680 | 6.479 |
| Ciencias Sociales y Jurídicas | 1.725 | 2.468 | 1.855 | 5.562 | 1.468 | 1.640 | 3.862 | 1.336 | 6.045 | 25.961 |
| Ingeniería y Arquitectura | 525 | 975 | 760 | 1.340 | 635 | 1.275 | 1.637 | 60 | 3.002 | 10.209 |
| Total Ramas | 3.120 | 4.843 | 3.846 | 11.086 | 2.695 | 3.955 | 7.933 | 1.936 | 12.682 | 52.096 |



Gráfico 2.2 Oferta de plazas de nuevo ingreso en grados por rama de conocimiento y universidad





TABLA 2.3 DEMANDA DE PLAZAS EN PRIMERA PREFERENCIA DE NUEVO INGRESO EN GRADOS POR UNIVERSIDAD Y SEXO

| Universidad | Hombres | Mujeres | Total |
|------------------|---------------|---------------|---------------|
| UAL | 1.409 | 2.203 | 3.612 |
| UCA | 2.545 | 3.455 | 6.000 |
| UCO | 1.958 | 2.776 | 4.734 |
| UGR | 6.644 | 8.922 | 15.566 |
| UHU | 1.012 | 1.357 | 2.369 |
| UJA | 1.682 | 2.042 | 3.724 |
| UMA | 4.154 | 5.721 | 9.875 |
| UPO | 1.193 | 1.370 | 2.563 |
| USE | 7.603 | 9.362 | 16.965 |
| Andalucía | 28.200 | 37.208 | 65.408 |

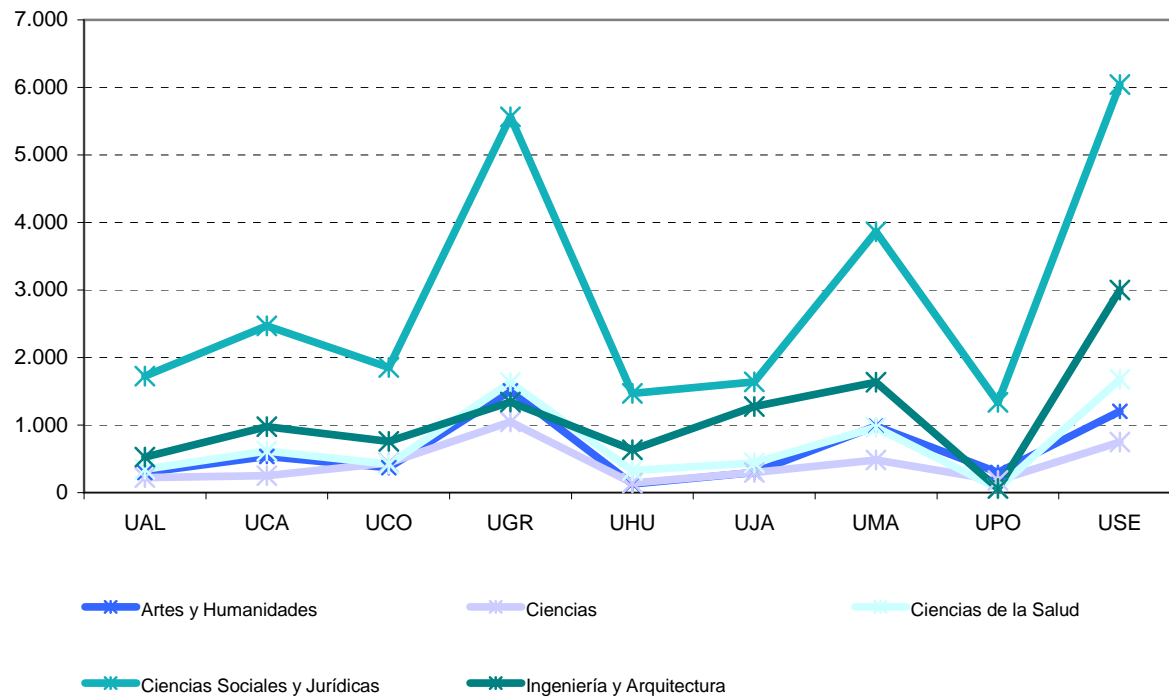

Gráfico 2.3 Porcentaje de plazas solicitadas en primera preferencia de nuevo ingreso en grados por universidad y sexo





TABLA 2.4 DEMANDA DE PLAZAS EN PRIMERA PREFERENCIA DE NUEVO INGRESO EN GRADOS POR ZONA GEOGRÁFICA DE RESIDENCIA Y SEXO

| | Hombres | Mujeres | Total |
|--------------------------------------|---------|---------|---------------|
| Almería | 1.725 | 2.112 | 3.837 |
| Cádiz | 3.526 | 4.222 | 7.748 |
| Córdoba | 2.233 | 2.915 | 5.148 |
| Granada | 3.254 | 4.060 | 7.314 |
| Huelva | 1.359 | 1.629 | 2.988 |
| Jaén | 2.165 | 2.797 | 4.962 |
| Málaga | 3.991 | 5.179 | 9.170 |
| Sevilla | 5.932 | 7.184 | 13.116 |
| Andalucía | 24.185 | 30.098 | 54.283 |
| Nacionales fuera de Andalucía | 3.179 | 5.785 | 8.964 |
| Extranjero | 836 | 1.325 | 2.161 |
| NS/NC | . | . | |

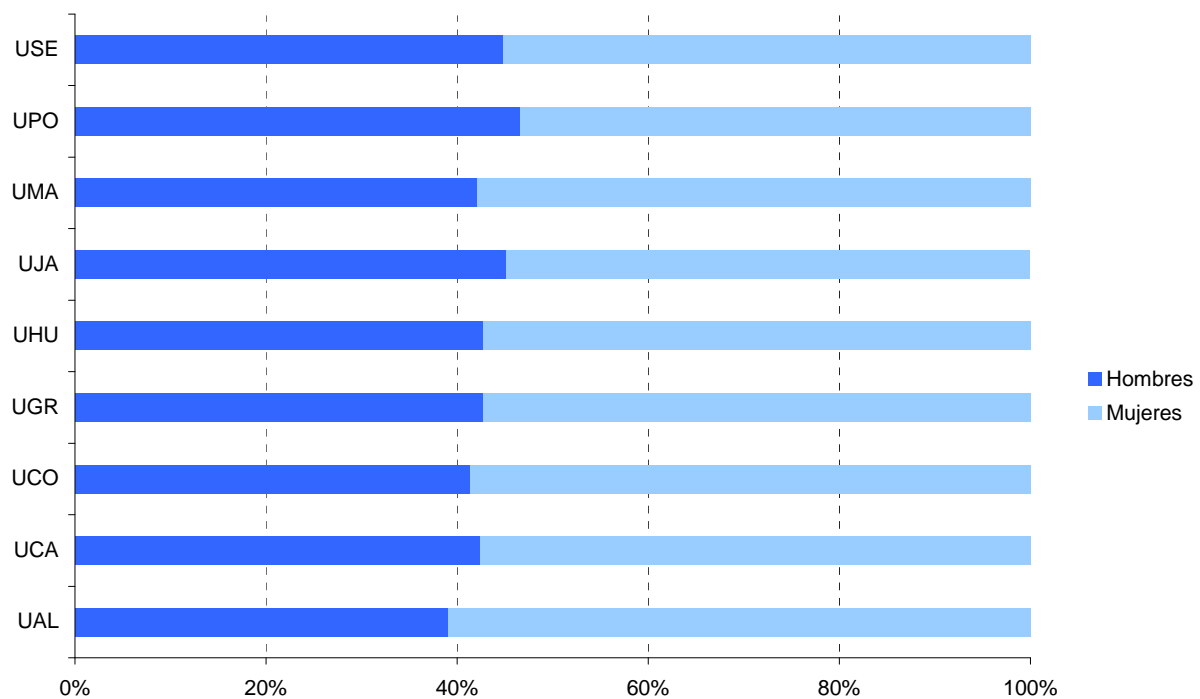

Gráfico 2.4 Porcentaje de plazas solicitadas en primera preferencia de nuevo ingreso en grados por zona geográfica de residencia y sexo





TABLA 2.5 DEMANDA DE PLAZAS EN PRIMERA PREFERENCIA DE NUEVO INGRESO EN GRADOS POR UNIVERSIDAD, RAMA DE CONOCIMIENTO Y SEXO

| Universidad | Rama | Hombres | Mujeres | Total |
|------------------|-------------------------------|---------------|---------------|---------------|
| UAL | Artes y Humanidades | 81 | 116 | 197 |
| | Ciencias | 64 | 57 | 121 |
| | Ciencias de la Salud | 281 | 684 | 965 |
| | Ciencias Sociales y Jurídicas | 740 | 1.302 | 2.042 |
| | Ingeniería y Arquitectura | 243 | 44 | 287 |
| UCA | Artes y Humanidades | 87 | 170 | 257 |
| | Ciencias | 132 | 124 | 256 |
| | Ciencias de la Salud | 600 | 1.346 | 1.946 |
| | Ciencias Sociales y Jurídicas | 1.079 | 1.709 | 2.788 |
| | Ingeniería y Arquitectura | 647 | 106 | 753 |
| UCO | Artes y Humanidades | 130 | 211 | 341 |
| | Ciencias | 111 | 137 | 248 |
| | Ciencias de la Salud | 576 | 1.248 | 1.824 |
| | Ciencias Sociales y Jurídicas | 669 | 1.100 | 1.769 |
| | Ingeniería y Arquitectura | 472 | 80 | 552 |
| UGR | Artes y Humanidades | 692 | 1.175 | 1.867 |
| | Ciencias | 482 | 416 | 898 |
| | Ciencias de la Salud | 1.546 | 3.613 | 5.159 |
| | Ciencias Sociales y Jurídicas | 2.680 | 3.270 | 5.950 |
| | Ingeniería y Arquitectura | 1.244 | 448 | 1.692 |
| UHU | Artes y Humanidades | 35 | 59 | 94 |
| | Ciencias | 40 | 37 | 77 |
| | Ciencias de la Salud | 84 | 270 | 354 |
| | Ciencias Sociales y Jurídicas | 489 | 938 | 1.427 |
| | Ingeniería y Arquitectura | 364 | 53 | 417 |
| UJA | Artes y Humanidades | 84 | 119 | 203 |
| | Ciencias | 78 | 98 | 176 |
| | Ciencias de la Salud | 182 | 589 | 771 |
| | Ciencias Sociales y Jurídicas | 634 | 1.134 | 1.768 |
| | Ingeniería y Arquitectura | 704 | 102 | 806 |
| UMA | Artes y Humanidades | 348 | 610 | 958 |
| | Ciencias | 193 | 159 | 352 |
| | Ciencias de la Salud | 739 | 1.669 | 2.408 |
| | Ciencias Sociales y Jurídicas | 1.857 | 3.017 | 4.874 |
| | Ingeniería y Arquitectura | 1.017 | 266 | 1.283 |
| UPO | Artes y Humanidades | 92 | 245 | 337 |
| | Ciencias | 187 | 220 | 407 |
| | Ciencias de la Salud | 36 | 107 | 143 |
| | Ciencias Sociales y Jurídicas | 824 | 794 | 1.618 |
| | Ingeniería y Arquitectura | 54 | 4 | 58 |
| USE | Artes y Humanidades | 570 | 755 | 1.325 |
| | Ciencias | 333 | 312 | 645 |
| | Ciencias de la Salud | 1.605 | 3.631 | 5.236 |
| | Ciencias Sociales y Jurídicas | 2.607 | 3.798 | 6.405 |
| | Ingeniería y Arquitectura | 2.488 | 866 | 3.354 |
| Andalucía | Artes y Humanidades | 2.119 | 3.460 | 5.579 |
| | Ciencias | 1.620 | 1.560 | 3.180 |
| | Ciencias de la Salud | 5.649 | 13.157 | 18.806 |
| | Ciencias Sociales y Jurídicas | 11.579 | 17.062 | 28.641 |
| | Ingeniería y Arquitectura | 7.233 | 1.969 | 9.202 |

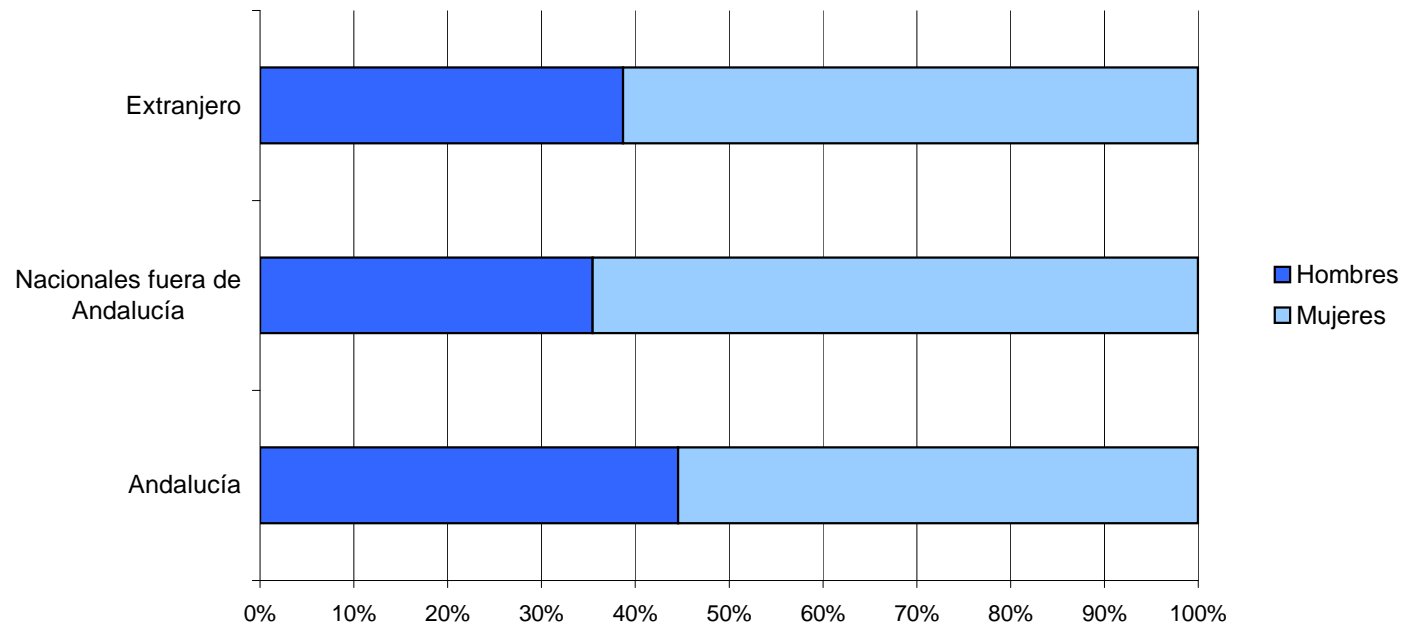

TABLA 2.6 ESTUDIOS MÁS SOLICITADOS EN PRIMERA PREFERENCIA EN GRADOS DEL SISTEMA UNIVERSITARIO ANDALUZ SEGÚN RAMAS DE CONOCIMIENTO, TITULACIONES Y SEXO

| Ramas | Titulaciones | Hombres | Mujeres | Total |
|-------------------------------|---|---------|---------|--------------|
| Artes y Humanidades | GRADO EN BELLAS ARTES | 334 | 543 | 877 |
| | GRADO EN TRADUCCIÓN E INTERPRETACIÓN INGLÉS | 225 | 644 | 869 |
| | GRADO EN HISTORIA | 542 | 274 | 816 |
| | GRADO EN ESTUDIOS INGLESES | 238 | 535 | 773 |
| | GRADO EN HISTORIA DEL ARTE | 175 | 325 | 500 |
| | GRADO EN FILOLOGÍA HISPÁNICA | 107 | 286 | 393 |
| | GRADO EN TRADUCCIÓN E INTERPRETACIÓN FRANCÉS | 46 | 172 | 218 |
| | GRADO EN FILOSOFÍA | 104 | 76 | 180 |
| | GRADO EN CONSERVACIÓN Y RESTAURACIÓN DE BIENES CULTURALES | 43 | 130 | 173 |
| | GRADO EN ESTUDIOS FRANCESES | 34 | 108 | 142 |
| Ciencias | GRADO EN BIOLOGÍA | 340 | 422 | 762 |
| | GRADO EN CIENCIAS AMBIENTALES | 269 | 206 | 475 |
| | GRADO EN QUÍMICA | 205 | 215 | 420 |
| | GRADO EN MATEMÁTICAS | 228 | 175 | 403 |
| | GRADO EN BIOTECNOLOGÍA | 129 | 161 | 290 |
| | GRADO EN BIOQUÍMICA | 110 | 165 | 275 |
| | GRADO EN FÍSICA | 156 | 42 | 198 |
| | GRADO EN ÓPTICA Y OPTOMETRÍA | 38 | 55 | 93 |
| | GRADO EN CIENCIAS DEL MAR | 31 | 38 | 69 |
| | GRADO EN GEOLOGÍA | 42 | 17 | 59 |
| Ciencias de la Salud | GRADO EN MEDICINA | 2.364 | 4.289 | 6.653 |
| | GRADO EN ENFERMERÍA | 1.138 | 4.032 | 5.170 |
| | GRADO EN PSICOLOGÍA | 666 | 1.876 | 2.542 |
| | GRADO EN FISIOTERAPIA | 663 | 965 | 1.628 |
| | GRADO EN ODONTOLOGÍA | 261 | 594 | 855 |
| | GRADO EN VETERINARIA | 219 | 429 | 648 |
| | GRADO EN FARMACIA | 167 | 380 | 547 |
| | GRADO EN NUTRICIÓN HUMANA Y DIETÉTICA | 71 | 191 | 262 |
| | GRADO EN PODOLOGÍA | 61 | 135 | 196 |
| | GRADO EN TERAPIA OCUPACIONAL | 21 | 135 | 156 |
| Ciencias Sociales y Jurídicas | GRADO EN EDUCACIÓN PRIMARIA | 1.866 | 2.906 | 4.772 |
| | GRADO EN ADMINISTRACION Y DIRECCIÓN DE EMPRESAS | 1.640 | 1.744 | 3.384 |
| | GRADO EN EDUCACIÓN INFANTIL | 173 | 3.164 | 3.337 |
| | GRADO EN DERECHO | 1.380 | 1.604 | 2.984 |
| | GRADO EN CIENCIAS DE LA ACTIVIDAD FÍSICA Y DEL DEPORTE | 1.507 | 311 | 1.818 |
| | GRADO EN RELACIONES LABORALES Y RECURSOS HUMANOS | 668 | 1.051 | 1.719 |
| | GRADO EN FINANZAS Y CONTABILIDAD | 549 | 571 | 1.120 |
| | GRADO EN TRABAJO SOCIAL | 193 | 903 | 1.096 |
| | GRADO EN TURISMO | 309 | 658 | 967 |
| | GRADO EN ADMÓN. Y DIRECC. EMP. + GRADO DERECHO | 414 | 473 | 887 |
| Ingeniería y Arquitectura | GRADO EN ARQUITECTURA | 728 | 527 | 1.255 |
| | GRADO EN INGENIERÍA EN TECNOLOGÍAS INDUSTRIALES | 817 | 172 | 989 |
| | GRADO EN INGENIERÍA INFORMÁTICA | 820 | 77 | 897 |
| | GRADO EN INGENIERÍA CIVIL | 676 | 206 | 882 |
| | GRADO EN INGENIERÍA MECÁNICA | 734 | 69 | 803 |
| | GRADO EN INGENIERÍA DE LA EDIFICACIÓN | 433 | 230 | 663 |
| | GRADO EN INGENIERÍA DE TECNOLOGÍAS DE TELECOMUNICACIÓN | 361 | 65 | 426 |
| | GRADO EN INGENIERÍA AEROESPACIAL | 321 | 74 | 395 |
| | GRADO EN INGENIERÍA ELÉCTRICA | 321 | 40 | 361 |
| | GRADO EN INGENIERÍA ELECTRÓNICA INDUSTRIAL | 316 | 36 | 352 |



Gráfico 2.6 Estudios más solicitados en primera preferencia por ramas de conocimiento, titulaciones y sexo





TABLA 2.7 OFERTA Y DEMANDA EN PRIMERA PREFERENCIA DE NUEVO INGRESO EN GRADOS POR UNIVERSIDAD Y RAMA DE CONOCIMIENTO

| UNIVERSIDAD \ RAMA | | Artes y Humanidades | Ciencias | Ciencias de la Salud | Ciencias Sociales y Jurídicas | Ingeniería y Arquitectura | Total |
|--------------------|---------|---------------------|--------------|----------------------|-------------------------------|---------------------------|---------------|
| UAL | Demanda | 197 | 121 | 965 | 2.042 | 287 | 3.612 |
| | Oferta | 300 | 225 | 345 | 1.725 | 525 | 3.120 |
| UCA | Demanda | 257 | 256 | 1.946 | 2.788 | 753 | 6.000 |
| | Oferta | 535 | 250 | 615 | 2.468 | 975 | 4.843 |
| UCO | Demanda | 341 | 248 | 1.824 | 1.769 | 552 | 4.734 |
| | Oferta | 370 | 440 | 421 | 1.855 | 760 | 3.846 |
| UGR | Demanda | 1.867 | 898 | 5.159 | 5.950 | 1.692 | 15.566 |
| | Oferta | 1.507 | 1.049 | 1.628 | 5.562 | 1.340 | 11.086 |
| UHU | Demanda | 94 | 77 | 354 | 1.427 | 417 | 2.369 |
| | Oferta | 127 | 140 | 325 | 1.468 | 635 | 2.695 |
| UJA | Demanda | 203 | 176 | 771 | 1.768 | 806 | 3.724 |
| | Oferta | 300 | 300 | 440 | 1.640 | 1.275 | 3.955 |
| UMA | Demanda | 958 | 352 | 2.408 | 4.874 | 1.283 | 9.875 |
| | Oferta | 985 | 484 | 965 | 3.862 | 1.637 | 7.933 |
| UPO | Demanda | 337 | 407 | 143 | 1.618 | 58 | 2.563 |
| | Oferta | 300 | 180 | 60 | 1.336 | 60 | 1.936 |
| USE | Demanda | 1.325 | 645 | 5.236 | 6.405 | 3.354 | 16.965 |
| | Oferta | 1.205 | 750 | 1.680 | 6.045 | 3.002 | 12.682 |
| Andalucía | Demanda | 5.579 | 3.180 | 18.806 | 28.641 | 9.202 | 65.408 |
| | Oferta | 5.629 | 3.818 | 6.479 | 25.961 | 10.209 | 52.096 |

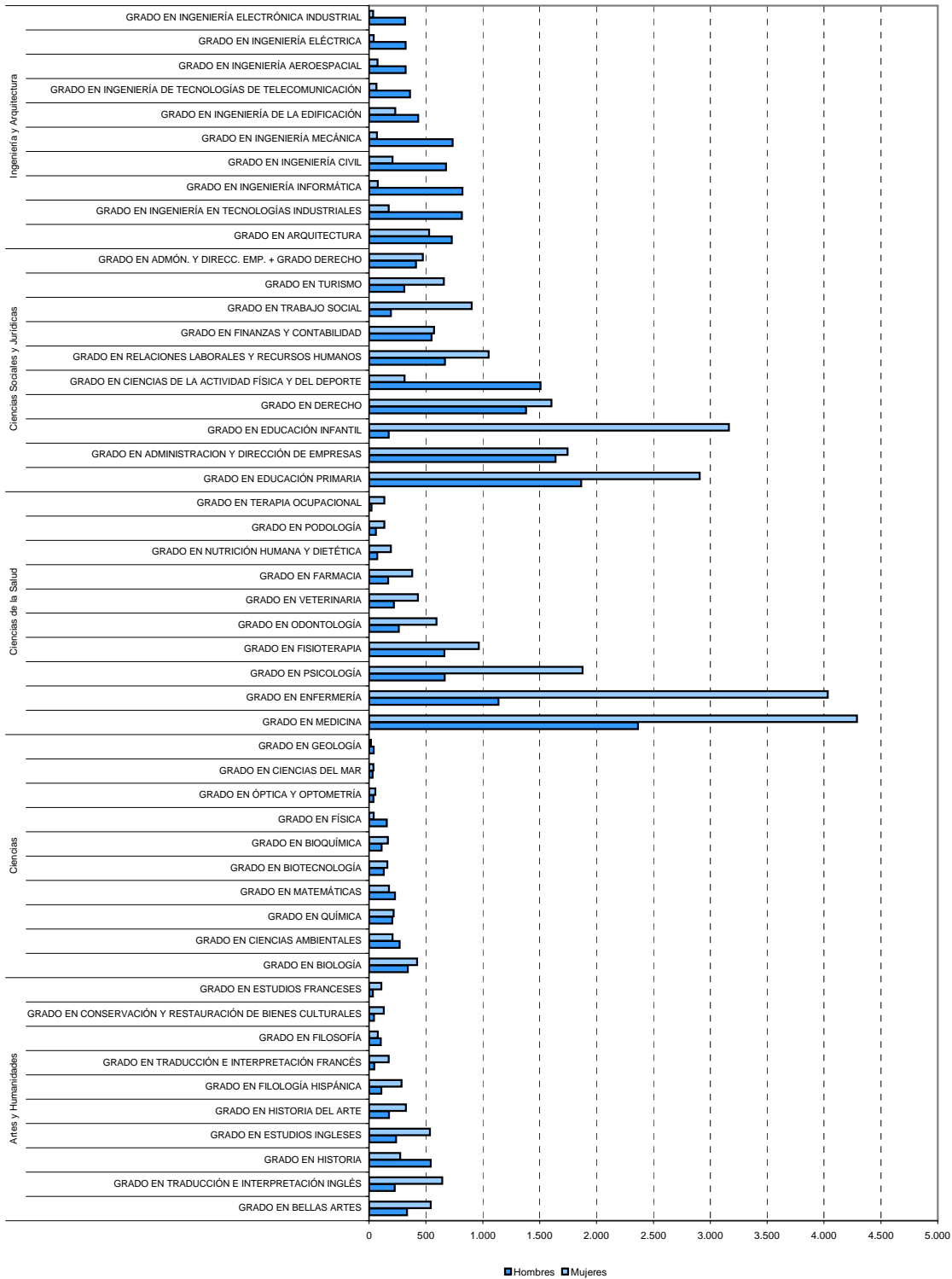

Gráfico 2.7 Oferta y demanda de plazas en primera preferencia de nuevo ingreso en grados por universidad y rama de conocimiento





TABLA 2.8 RESULTADO DEL PROCESO DE ADMISION DE NUEVO INGRESO EN GRADOS POR ZONA GEOGRÁFICA DE RESIDENCIA Y SEXO

| | MATRICULADOS | | ADMITIDOS NO MATRICULADOS | | MATRICULAS ANULADAS | | NO ADMITIDOS | |
|--------------------------------------|---------------|---------------|---------------------------|-----------|---------------------|-----------|--------------|---------------|
| | Hombres | Mujeres | Hombres | Mujeres | Hombres | Mujeres | Hombres | Mujeres |
| Almería | 1.397 | 1.691 | 1 | . | 1 | . | 326 | 420 |
| Cádiz | 2.822 | 3.214 | 2 | 3 | 18 | 22 | 684 | 983 |
| Córdoba | 1.859 | 2.367 | . | 1 | 4 | 3 | 370 | 544 |
| Granada | 2.632 | 3.189 | 2 | 1 | . | . | 620 | 870 |
| Huelva | 1.166 | 1.322 | 1 | 2 | . | . | 192 | 305 |
| Jaén | 1.829 | 2.261 | 1 | . | . | . | 335 | 536 |
| Málaga | 3.141 | 3.862 | 5 | 5 | 2 | 7 | 843 | 1.303 |
| Sevilla | 4.698 | 5.468 | 3 | 9 | 10 | 15 | 1.222 | 1.692 |
| Andalucía | 19.544 | 23.374 | 15 | 21 | 35 | 47 | 4.592 | 6.653 |
| Nacionales fuera de Andalucía | 1.291 | 1.966 | . | 1 | 5 | 5 | 1.884 | 3.813 |
| Extranjero | 604 | 853 | . | . | 1 | 1 | 231 | 472 |
| TOTAL | 21.439 | 26.193 | 15 | 22 | 41 | 53 | 6.707 | 10.938 |

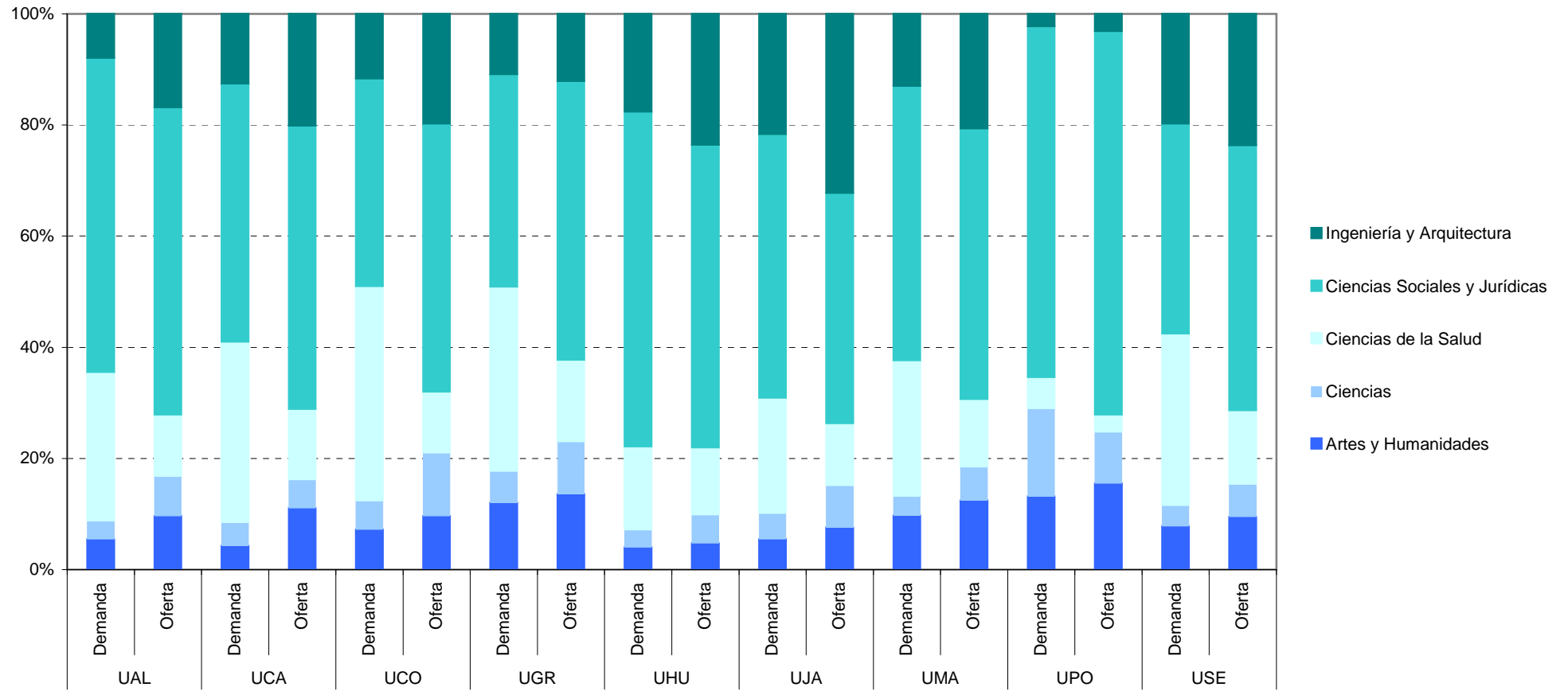

TABLA 2.9 ALUMNADO DE NUEVO INGRESO MATRICULADO EN GRADOS DEL SISTEMA UNIVERSITARIO ANDALUZ SEGÚN UNIVERSIDAD, RAMA DE CONOCIMIENTO Y PREFERENCIA DE SOLICITUD ADJUDICADA

| UNIVERSIDAD | | Artes y Humanidades | Ciencias | Ciencias de la Salud | Ciencias Sociales y Jurídicas | Ingeniería y Arquitectura | Total |
|-------------|----|---------------------|--------------|----------------------|-------------------------------|---------------------------|---------------|
| UAL | P | 164 | 116 | 211 | 1.328 | 255 | 2.074 |
| | NP | 77 | 41 | 136 | 352 | 44 | 650 |
| UCA | P | 244 | 169 | 293 | 1.811 | 665 | 3.182 |
| | NP | 74 | 99 | 332 | 576 | 160 | 1.241 |
| UCO | P | 247 | 159 | 291 | 1.388 | 507 | 2.592 |
| | NP | 118 | 200 | 128 | 335 | 130 | 911 |
| UGR | P | 1.170 | 554 | 969 | 3.540 | 1.012 | 7.245 |
| | NP | 292 | 414 | 649 | 1.348 | 292 | 2.995 |
| UHU | P | 85 | 74 | 123 | 927 | 401 | 1.610 |
| | NP | 37 | 37 | 206 | 436 | 37 | 753 |
| UJA | P | 174 | 130 | 223 | 1.224 | 739 | 2.490 |
| | NP | 76 | 145 | 209 | 378 | 118 | 926 |
| UMA | P | 620 | 258 | 521 | 2.701 | 1.039 | 5.139 |
| | NP | 276 | 193 | 457 | 1.120 | 292 | 2.338 |
| UPO | P | 172 | 104 | 33 | 811 | 51 | 1.171 |
| | NP | 73 | 76 | 27 | 490 | 7 | 673 |
| USE | P | 913 | 374 | 986 | 3.679 | 2.038 | 7.990 |
| | NP | 266 | 338 | 685 | 1.592 | 771 | 3.652 |
| Andalucía | P | 3.789 | 1.938 | 3.650 | 17.409 | 6.707 | 33.493 |
| | NP | 1.289 | 1.543 | 2.829 | 6.627 | 1.851 | 14.139 |

P: Primera preferencia

NP: Preferencia distinta a la primera solicitada



Gráfico 2.8 Alumnado matriculado de nuevo ingreso en grados por rama de conocimiento y preferencia de solicitud

Rama de Artes y Humanidades

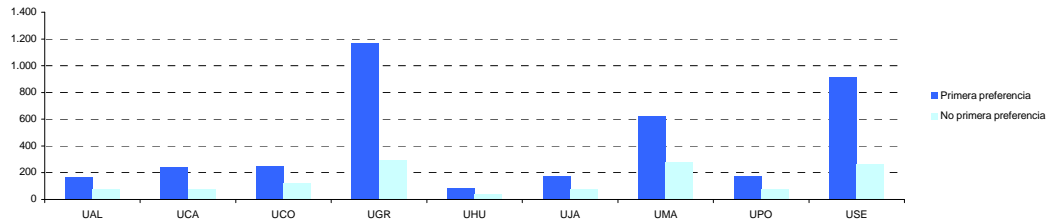

Rama de Ciencias

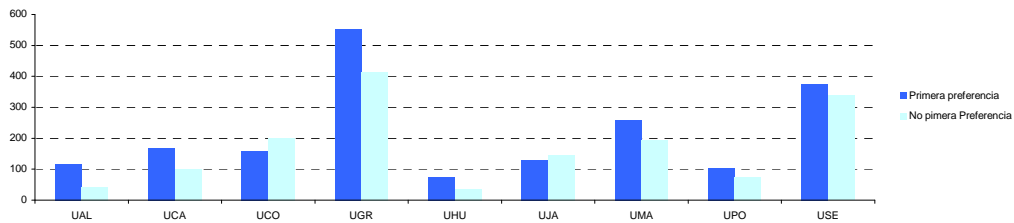

Rama de Ciencias de la Salud

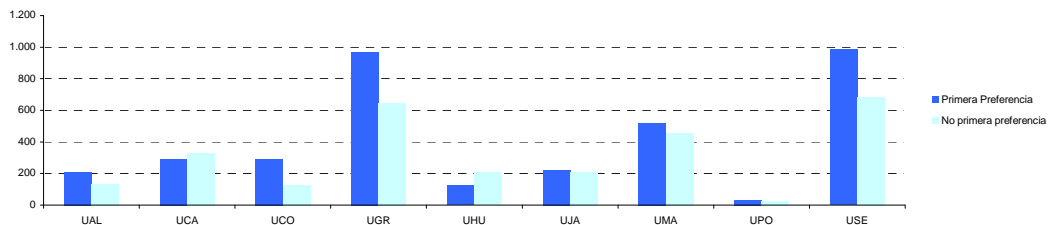

Rama de Ciencias Sociales y Jurídicas

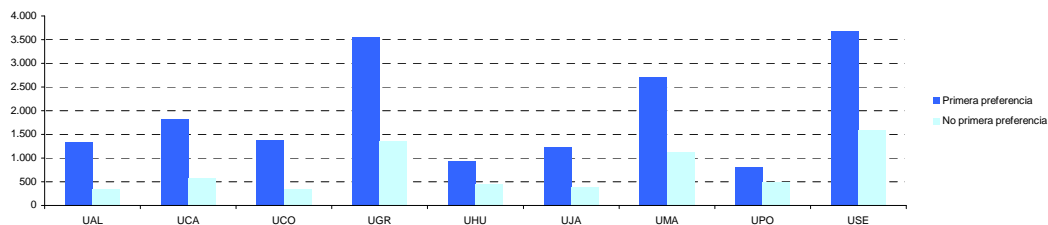

Rama de Ingeniería y Arquitectura

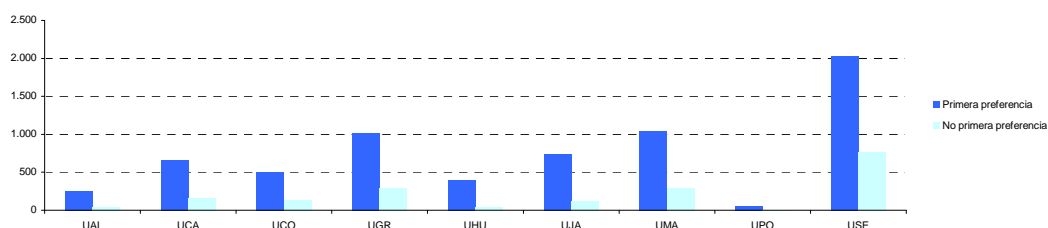



JUNTA DE ANDALUCÍA

CONSEJERÍA DE ECONOMÍA,
INNOVACIÓN Y CIENCIA



TABLA 2.10 ALUMNADO DE NUEVO INGRESO MATRICULADO EN GRADOS POR CUPO DE ADMISIÓN, TIPO DE CENTRO Y SEXO

| TIPOS DE CENTRO CUPOS | Propios | | Adscritos | | TOTAL | |
|-----------------------------|---------------|---------------|--------------|------------|---------------|--------------|
| | Mujeres | Hombres | Mujeres | Hombres | Propios | Adscritos |
| General | 23.275 | 19.394 | 1.713 | 771 | 42.669 | 2.484 |
| Titulados universitariosI | 275 | 235 | 22 | 6 | 510 | 28 |
| Mayores 25 años | 410 | 499 | 31 | 19 | 909 | 50 |
| Personas con discapacidad | 152 | 137 | 6 | 1 | 289 | 7 |
| Deportistas de alto nivel | 29 | 60 | - | - | 89 | - |
| Mayores 40 años c/exp. Lab. | 169 | 270 | 10 | 3 | 439 | 13 |
| Mayores 45 años s/exp. Lab. | 96 | 42 | 5 | 2 | 138 | 7 |
| TOTAL | 24.406 | 20.637 | 1.787 | 802 | 45.043 | 2.589 |



Gráfico 2.9 Porcentaje de alumnado de nuevo ingreso matriculado por tipología de centro y cupo de admisión





TABLA 2.11 ALUMNADO DE NUEVO INGRESO MATRICULADO EN GRADOS POR CUPO DE ADMISIÓN Y RAMA DE CONOCIMIENTO

| RAMAS DE CONOCIMIENTO CUPOS DE ADMISIÓN | | Artes y Humanidades | Ciencias | Ciencias de la Salud | Ciencias Sociales y Jurídicas | Ingeniería y Arquitectura | TOTAL |
|---|--------------|---------------------|--------------|----------------------|-------------------------------|---------------------------|-------|
| | | General | 4.709 | 3.379 | 5.951 | 22.842 | 8.272 |
| Titulados universitarios | 91 | 29 | 85 | 231 | 102 | 538 | |
| Mayores 25 años | 153 | 51 | 156 | 485 | 114 | 959 | |
| Personas con discapacidad | 33 | 6 | 131 | 111 | 15 | 296 | |
| Deportistas de alto nivel o alto rendimiento | 4 | 2 | 39 | 37 | 7 | 89 | |
| Mayores 40 años c/exp. Lab. | 54 | 12 | 66 | 276 | 44 | 452 | |
| Mayores 45 años s/exp. Lab. | 34 | 2 | 51 | 54 | 4 | 145 | |
| TOTAL | 5.078 | 3.481 | 6.479 | 24.036 | 8.558 | 47.632 | |

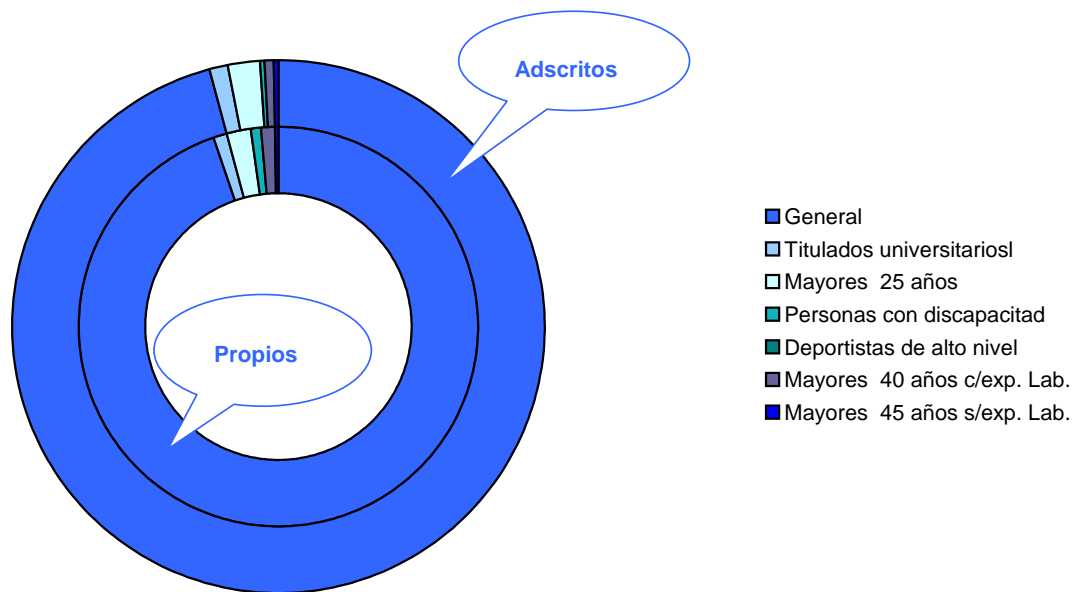

TABLA 2.12 ALUMNADO DE NUEVO INGRESO MATRICULADO EN GRADOS POR UNIVERSIDAD, CUPO DE ADMISIÓN Y SEXO

| UNIVERSIDAD | CUPOS DE ADMISIÓN | | | | | | | | | | | | | | | |
|------------------|-------------------|---------------|--------------------------|------------|-----------------|------------|---------------------------|------------|--|-----------|-----------------------------|------------|-----------------------------|------------|---------------|---------------|
| | General | | Titulados universitarios | | Mayores 25 años | | Personas con discapacidad | | Deportistas de alto nivel o alto rendimiento | | Mayores 40 años c/exp. Lab. | | Mayores 45 años s/exp. Lab. | | TOTAL | |
| | H | M | H | M | H | M | H | M | H | M | H | M | H | M | H | M |
| UAL | 1.067 | 1.487 | 15 | 21 | 36 | 37 | 8 | 11 | 2 | 1 | 14 | 14 | 5 | 6 | 1.147 | 1.577 |
| UCA | 1.881 | 2.281 | 23 | 21 | 56 | 43 | 19 | 25 | 3 | 2 | 34 | 17 | 5 | 13 | 2.021 | 2.402 |
| UCO | 1.528 | 1.868 | 16 | 16 | 26 | 18 | 6 | 4 | 2 | 1 | 10 | 6 | 1 | 1 | 1.589 | 1.914 |
| UGR | 4.134 | 5.589 | 44 | 71 | 102 | 95 | 31 | 30 | 16 | 7 | 55 | 31 | 10 | 25 | 4.392 | 5.848 |
| UHU | 945 | 1.262 | 23 | 31 | 30 | 32 | 4 | 4 | 1 | . | 10 | 10 | 1 | 10 | 1.014 | 1.349 |
| UJA | 1.511 | 1.740 | 20 | 19 | 38 | 26 | 7 | 8 | . | . | 27 | 12 | 2 | 6 | 1.605 | 1.811 |
| UMA | 3.134 | 3.896 | 31 | 40 | 77 | 73 | 32 | 36 | 10 | 5 | 71 | 42 | 8 | 22 | 3.363 | 4.114 |
| UPO | 774 | 961 | 11 | 8 | 26 | 21 | 4 | 3 | 10 | 1 | 9 | 9 | 3 | 4 | 837 | 1.007 |
| USE | 5.191 | 5.904 | 58 | 70 | 127 | 96 | 27 | 37 | 16 | 12 | 43 | 38 | 9 | 14 | 5.471 | 6.171 |
| Andalucía | 20.165 | 24.988 | 241 | 297 | 518 | 441 | 138 | 158 | 60 | 29 | 273 | 179 | 44 | 101 | 21.439 | 26.193 |



Gráfico 2.10 Porcentaje de alumnado de nuevo ingreso matriculado en grados por universidad y cupo de admisión

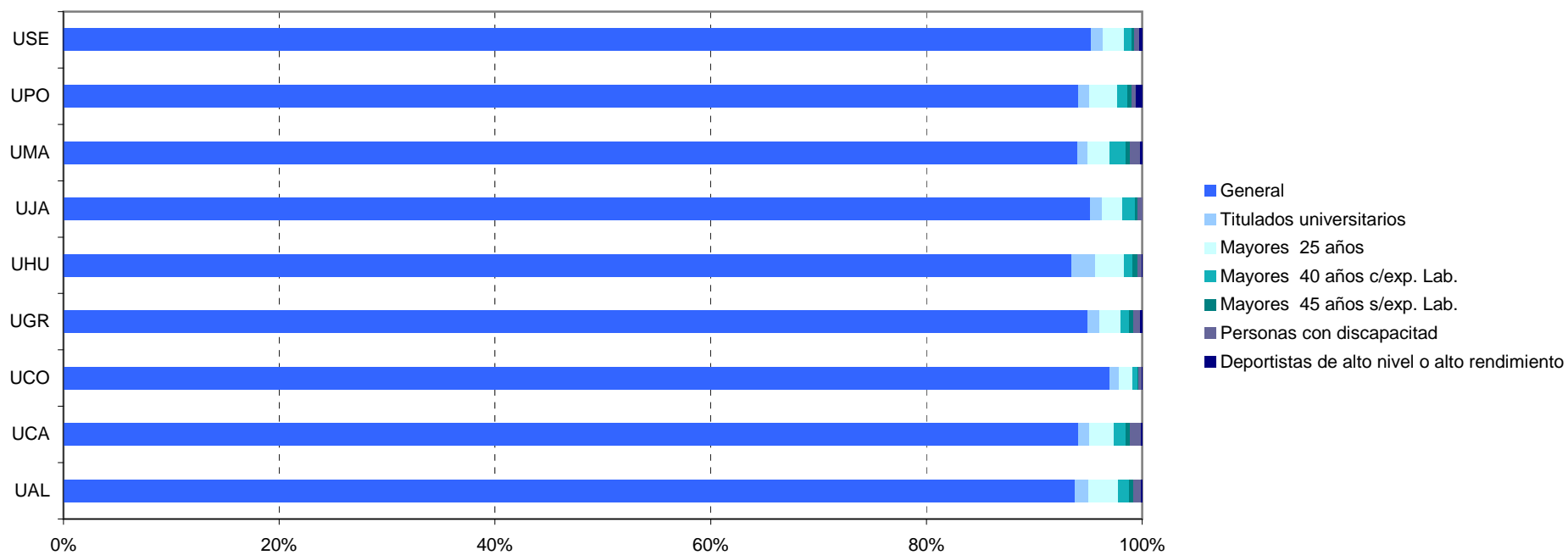



TABLA 2.13 ALUMNADO DE NUEVO INGRESO MATRICULADO EN GRADOS POR CUPO DE ADMISIÓN, VÍA DE ACCESO Y SEXO

| VÍAS DE ACCESO CUPOS DE ADMISIÓN | PAU | | Formación profesional | | UNED | | Títulos universitarios nacionales | | Mayores 25 | | Mayores 40 | | Mayores 45 | | TOTAL |
|---|---------------|---------------|-----------------------|--------------|------------|------------|-----------------------------------|------------|------------|------------|------------|------------|------------|------------|---------------|
| | H | M | H | M | H | M | H | M | H | M | H | M | H | M | |
| General | 16.705 | 20.337 | 3.355 | 4.457 | 105 | 194 | . | . | . | . | . | . | . | . | 45.153 |
| Titulados universitarios | - | - | - | - | . | . | 241 | 297 | . | . | . | . | . | . | 538 |
| Mayores 25 años | - | - | - | - | . | . | . | . | 518 | 441 | . | . | . | . | 959 |
| Personas con discapacidad | 62 | 91 | 18 | 28 | . | 1 | 15 | 11 | 25 | 13 | 17 | 11 | 1 | 3 | 296 |
| Deportistas de alto nivel o alto rendimiento | 55 | 26 | 2 | 3 | 1 | . | 1 | . | 1 | . | . | . | . | . | 89 |
| Mayores 40 años c/exp. Lab. | - | - | - | - | . | . | . | . | . | . | 273 | 179 | . | . | 452 |
| Mayores 45 años s/exp. Lab. | - | - | - | - | . | . | . | . | . | . | . | 3 | 44 | 98 | 145 |
| TOTAL | 16.822 | 20.454 | 3.375 | 4.488 | 106 | 195 | 257 | 308 | 544 | 454 | 290 | 193 | 45 | 101 | 47.632 |



Gráfico 2.11 Porcentaje de alumnado de nuevo ingreso matriculado en grados por vía de acceso y cupo de admisión

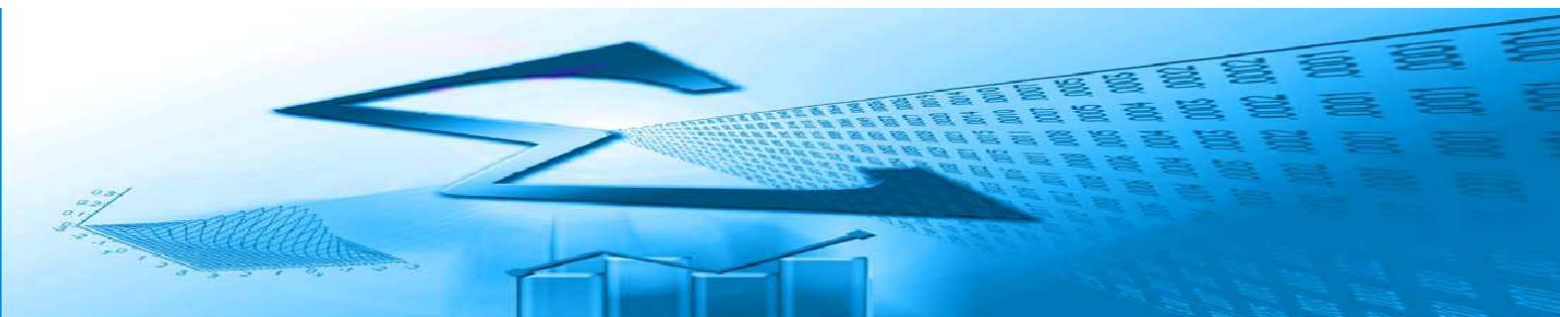
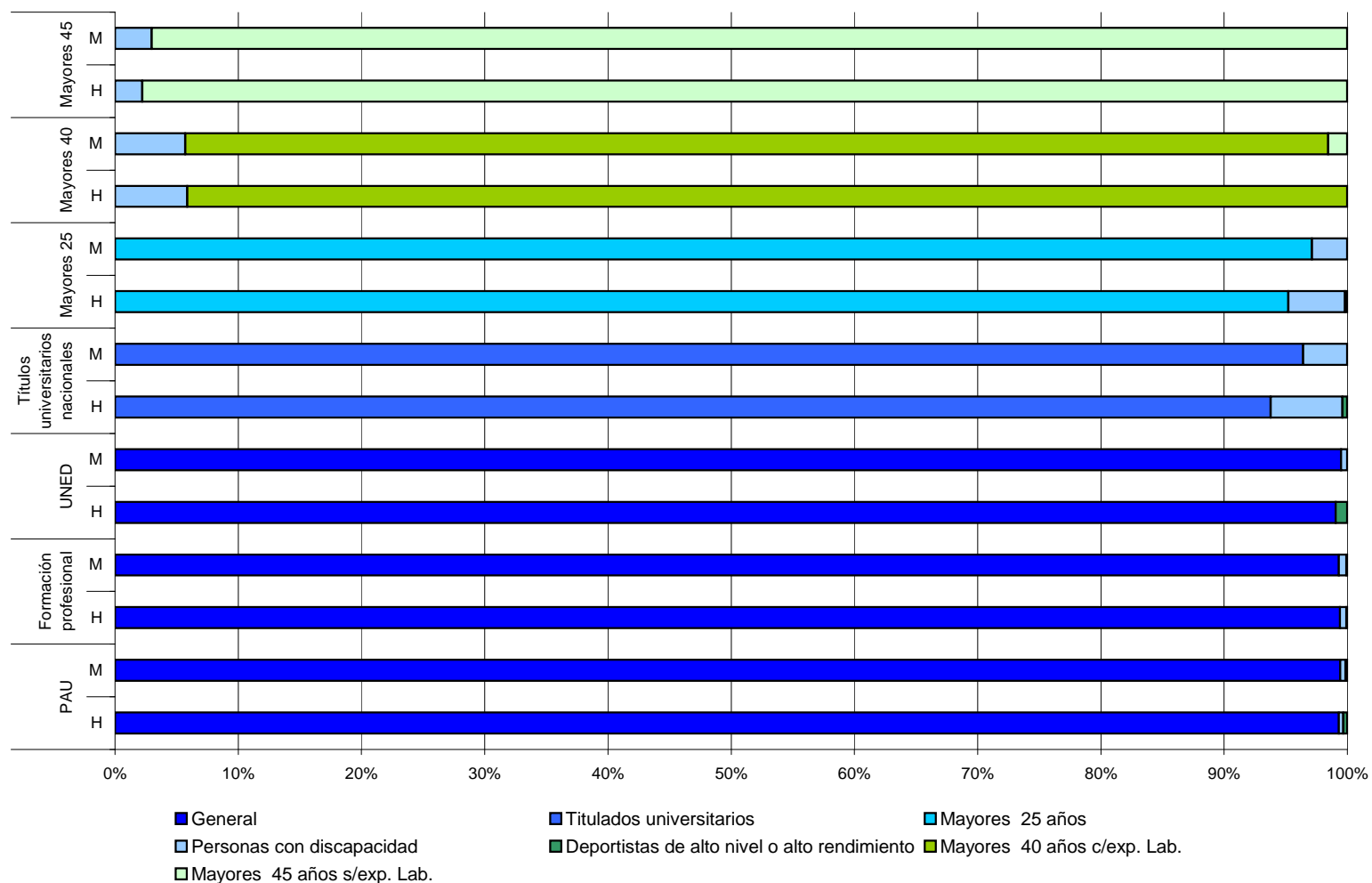



JUNTA DE ANDALUCÍA

CONSEJERÍA DE ECONOMÍA,
INNOVACIÓN Y CIENCIA



CAPÍTULO III. PERSONAL ADSCRITO A LAS UNIVERSIDADES PÚBLICAS ANDALUZAS A 31-12-2010



CAPÍTULO III. PERSONAL ADSCRITO A LAS UNIVERSIDADES PÚBLICAS ANDALUZAS A 31-12-2010

RELACIÓN DE TABLAS

| | |
|-----------|---|
| Tabla 3.1 | Personal de administración y servicios por universidad, relación contractual y sexo |
| Tabla 3.2 | Personal de administración y servicios por grupo, universidad y sexo |
| Tabla 3.3 | Personal docente e investigador por universidad, relación contractual y sexo |
| Tabla 3.4 | Personal docente e investigador por tipología, universidad y sexo |

RELACIÓN DE GRÁFICOS

| | |
|-------------|---|
| Gráfico 3.1 | Personal de administración y servicios por sexo y universidad |
| Gráfico 3.2 | Personal de administración y servicios por sexo, relación contractual y universidad |
| Gráfico 3.3 | Personal docente e investigador por sexo y universidad |
| Gráfico 3.4 | Personal docente e investigador por sexo, relación contractual y universidad |



TABLA 3.1. PERSONAL DE ADMINISTRACIÓN Y SERVICIOS POR UNIVERSIDAD, RELACIÓN CONTRACTUAL Y SEXO

| UNIVERSIDAD \ PAS | Funcionario | | Laboral Fijo | | Laboral Eventual | |
|-------------------------|--------------|--------------|--------------|--------------|------------------|------------|
| | Mujeres | Hombres | Mujeres | Hombres | Mujeres | Hombres |
| Almería | 231 | 231 | 6 | 9 | 1 | - |
| Cádiz | 285 | 140 | 104 | 157 | 59 | 43 |
| Córdoba | 245 | 146 | 131 | 175 | 28 | 19 |
| Granada | 498 | 400 | 493 | 497 | 181 | 126 |
| Huelva | 190 | 81 | 65 | 68 | 24 | 21 |
| Jaén | 141 | 144 | 67 | 97 | 28 | 7 |
| Málaga | 428 | 206 | 219 | 311 | 111 | 114 |
| Pablo de Olavide | 205 | 86 | 28 | 32 | 9 | 1 |
| Sevilla | 840 | 316 | 482 | 595 | 78 | 109 |
| UNIA* | | | | | | |
| TOTAL | 3.063 | 1.750 | 1.595 | 1.941 | 519 | 440 |

* Universidad Internacional de Andalucía



GRÁFICO 3.1. PERSONAL DE ADMINISTRACIÓN Y SERVICIOS POR SEXO Y UNIVERSIDAD





GRÁFICO 3.2. PERSONAL DE ADMINISTRACIÓN Y SERVICIO POR SEXO, RELACIÓN CONTRACTUAL Y UNIVERSIDAD

Mujeres

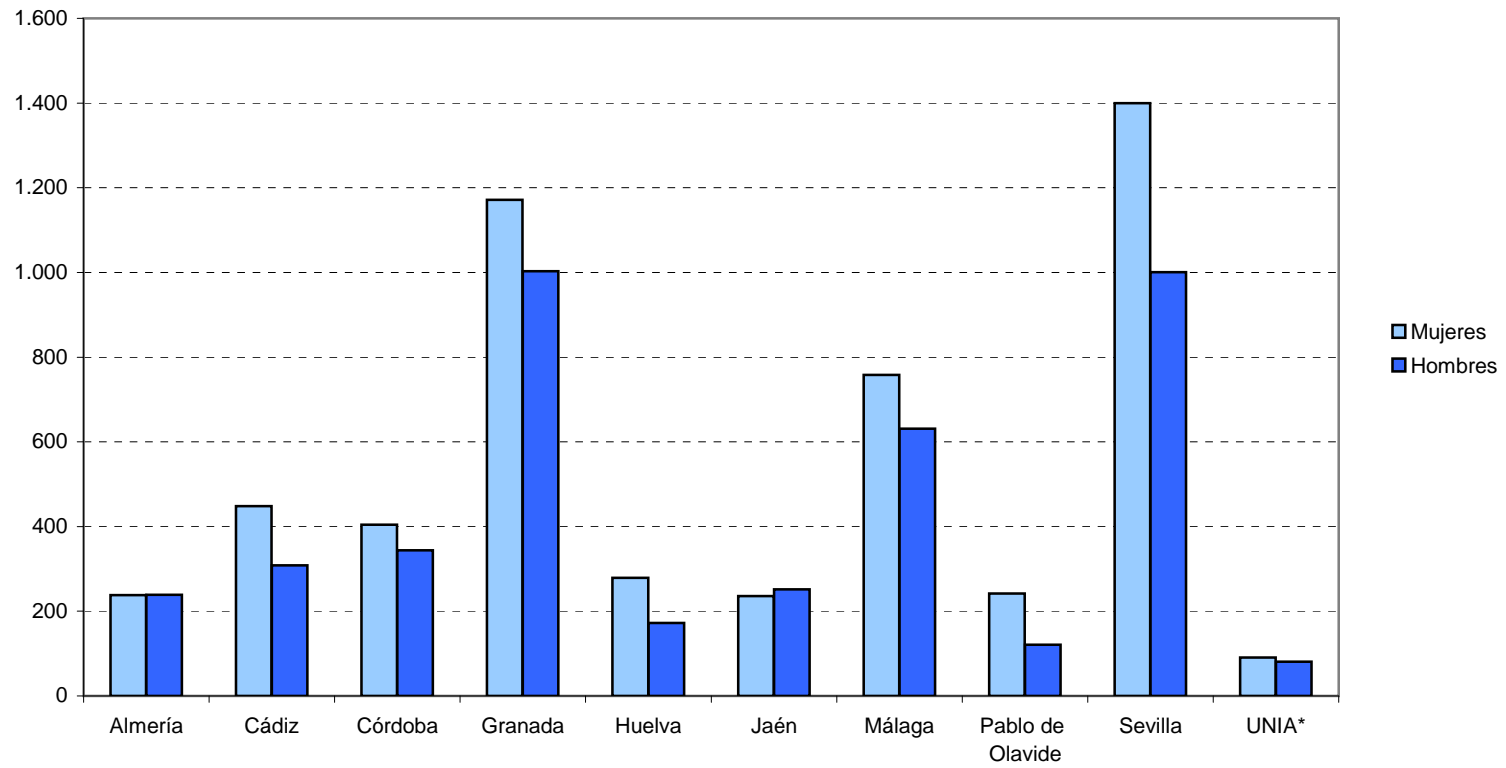
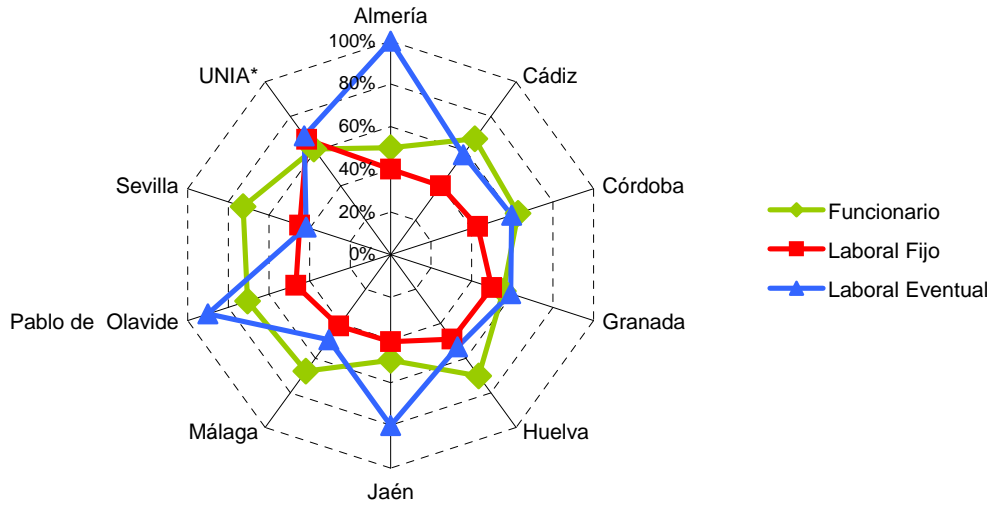

Hombres

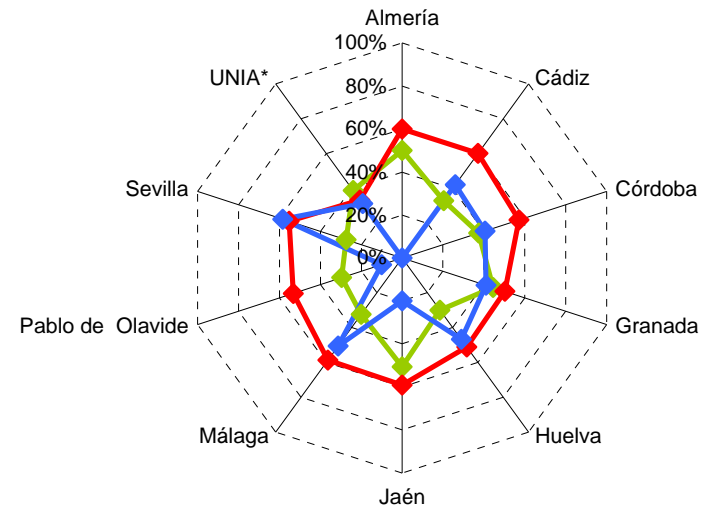



JUNTA DE ANDALUCÍA

CONSEJERÍA DE ECONOMÍA,
INNOVACIÓN Y CIENCIA

TABLA 3.2 PERSONAL DE ADMINISTRACIÓN Y SERVICIOS POR GRUPO, UNIVERSIDAD Y SEXO

| UNIVERSIDAD PAS | Almería | | Cádiz | | Córdoba | | Granada | | Huelva | | Jaén | | Málaga | | Pablo de Olavide | | Sevilla | | UNIA | | Andalucía | | TOTAL |
|-------------------------|------------|------------|------------|------------|------------|------------|--------------|--------------|------------|------------|------------|------------|------------|------------|------------------|------------|--------------|--------------|-----------|-----------|--------------|--------------|--------------|
| | M | H | M | H | M | H | M | H | M | H | M | H | M | H | M | H | M | H | M | H | M | H | |
| Funcionario | 231 | 231 | 285 | 140 | 245 | 146 | 498 | 400 | 190 | 81 | 141 | 144 | 428 | 206 | 205 | 86 | 840 | 316 | 66 | 42 | 3.129 | 1.792 | 4.921 |
| Grupo A1 | 10 | 6 | 15 | 23 | 10 | 11 | 52 | 72 | 2 | 8 | 8 | 17 | 31 | 38 | 7 | 10 | 29 | 24 | 11 | 14 | 175 | 223 | 398 |
| Grupo A2 | 34 | 55 | 34 | 32 | 36 | 26 | 71 | 90 | 22 | 16 | 21 | 49 | 78 | 54 | 34 | 16 | 139 | 70 | 7 | 8 | 476 | 416 | 891 |
| Grupo C1 | 174 | 162 | 166 | 59 | 119 | 88 | 278 | 188 | 109 | 30 | 94 | 72 | 319 | 113 | 105 | 48 | 475 | 164 | 0 | 0 | 1.839 | 924 | 2.763 |
| Grupo C2 | 13 | 8 | 70 | 17 | 80 | 21 | 97 | 50 | 57 | 27 | 18 | 6 | | 1 | 59 | 12 | 197 | 57 | 17 | 14 | 608 | 213 | 821 |
| Grupo E | - | - | - | 9 | - | - | 0 | 0 | - | - | - | - | - | - | - | - | - | 1 | 31 | 6 | 31 | 16 | 47 |
| Otros | - | - | - | - | - | - | - | - | - | - | - | - | - | - | - | - | - | - | - | - | - | - | - |
| Laboral Fijo | 6 | 9 | 104 | 157 | 131 | 175 | 493 | 497 | 65 | 68 | 67 | 97 | 219 | 311 | 28 | 32 | 482 | 595 | 14 | 7 | 1.609 | 1.948 | 3.557 |
| Grupo I | - | - | 2 | 14 | | 5 | 8 | 19 | 1 | 4 | 5 | 6 | 5 | 19 | 3 | 3 | 58 | 43 | 3 | 2 | 85 | 115 | 201 |
| Grupo II | - | - | 12 | 17 | 13 | 16 | 20 | 24 | 4 | 9 | 3 | 6 | 14 | 39 | 6 | 7 | 34 | 63 | 1 | 1 | 107 | 182 | 289 |
| Grupo III | 1 | 4 | 50 | 97 | 71 | 107 | 164 | 309 | 30 | 27 | 42 | 76 | 132 | 208 | 14 | 19 | 181 | 416 | 1 | 2 | 686 | 1.265 | 1.951 |
| Grupo IV | 5 | 5 | 40 | 29 | 47 | 47 | 301 | 144 | 30 | 28 | 17 | 9 | 68 | 45 | 5 | 3 | 209 | 73 | 9 | 2 | 731 | 385 | 1.116 |
| Grupo V | - | - | - | - | - | - | 0 | 0 | - | - | - | - | - | - | - | - | - | - | - | - | - | - | - |
| Otros | - | - | - | - | - | - | - | - | - | - | - | - | - | - | - | - | - | - | - | - | - | - | - |
| Laboral Eventual | 1 | - | 59 | 43 | 28 | 19 | 181 | 126 | 24 | 21 | 28 | 7 | 111 | 114 | 9 | 1 | 78 | 109 | 11 | 5 | 530 | 445 | 974 |
| Grupo I | 1 | - | 8 | 9 | - | 1 | 0 | 0 | 2 | 3 | - | - | 7 | 7 | 2 | - | 8 | 6 | 1 | 1 | 29 | 27 | 56 |
| Grupo II | - | - | 8 | 5 | - | 1 | - | - | - | - | - | 1 | 6 | 3 | 4 | - | 2 | 1 | 1 | 0 | 21 | 11 | 32 |
| Grupo III | - | - | 7 | 5 | 8 | 2 | - | - | 1 | | 6 | 2 | 35 | 42 | 1 | 1 | 4 | 11 | 2 | 2 | 64 | 65 | 129 |
| Grupo IV | - | - | 36 | 24 | 20 | 15 | - | - | 21 | 18 | 22 | 4 | 63 | 62 | 2 | - | 64 | 91 | 7 | 2 | 235 | 216 | 451 |
| Grupo V | - | - | - | - | - | - | 181 | 126 | - | - | - | - | - | - | - | - | - | - | - | - | 181 | 126 | 306 |
| Otros | - | - | - | - | - | - | - | - | - | - | - | - | - | - | - | - | - | - | - | - | - | - | - |
| TOTAL PAS | 238 | 240 | 448 | 340 | 404 | 340 | 1.171 | 1.022 | 279 | 170 | 236 | 248 | 758 | 631 | 242 | 119 | 1.400 | 1.020 | 91 | 54 | 5.267 | 4.184 | 9.452 |



TABLA 3.3. PERSONAL DOCENTE E INVESTIGADOR POR UNIVERSIDAD, RELACIÓN CONTRACTUAL Y SEXO

| UNIVERSIDAD \ RELACIÓN | Funcionario | | Contrato Administrativo | | Contrato Laboral | |
|-------------------------|--------------|--------------|-------------------------|------------|------------------|--------------|
| | Mujeres | Hombres | Mujeres | Hombres | Mujeres | Hombres |
| Almería | 179 | 341 | 14 | 40 | 107 | 140 |
| Cádiz | 284 | 626 | 18 | 92 | 300 | 481 |
| Córdoba | 226 | 530 | 21 | 46 | 253 | 472 |
| Granada | 739 | 1.454 | 54 | 183 | 569 | 863 |
| Huelva | 143 | 274 | 10 | 36 | 213 | 243 |
| Jaén | 169 | 389 | 14 | 34 | 223 | 244 |
| Málaga | 426 | 888 | 39 | 132 | 396 | 497 |
| Pablo de Olavide | 53 | 141 | 6 | 22 | 352 | 461 |
| Sevilla | 741 | 1.515 | 83 | 306 | 765 | 1.077 |
| UNIA | 7 | 5 | - | - | - | - |
| TOTAL | 2.967 | 6.163 | 259 | 891 | 3.178 | 4.478 |



GRÁFICO 3.3. PERSONAL DOCENTE E INVESTIGADOR POR SEXO Y UNIVERSIDAD





GRÁFICO 3.4. PERSONAL DOCENTE E INVESTIGADOR POR SEXO, RELACIÓN CONTRACTUAL Y UNIVERSIDAD



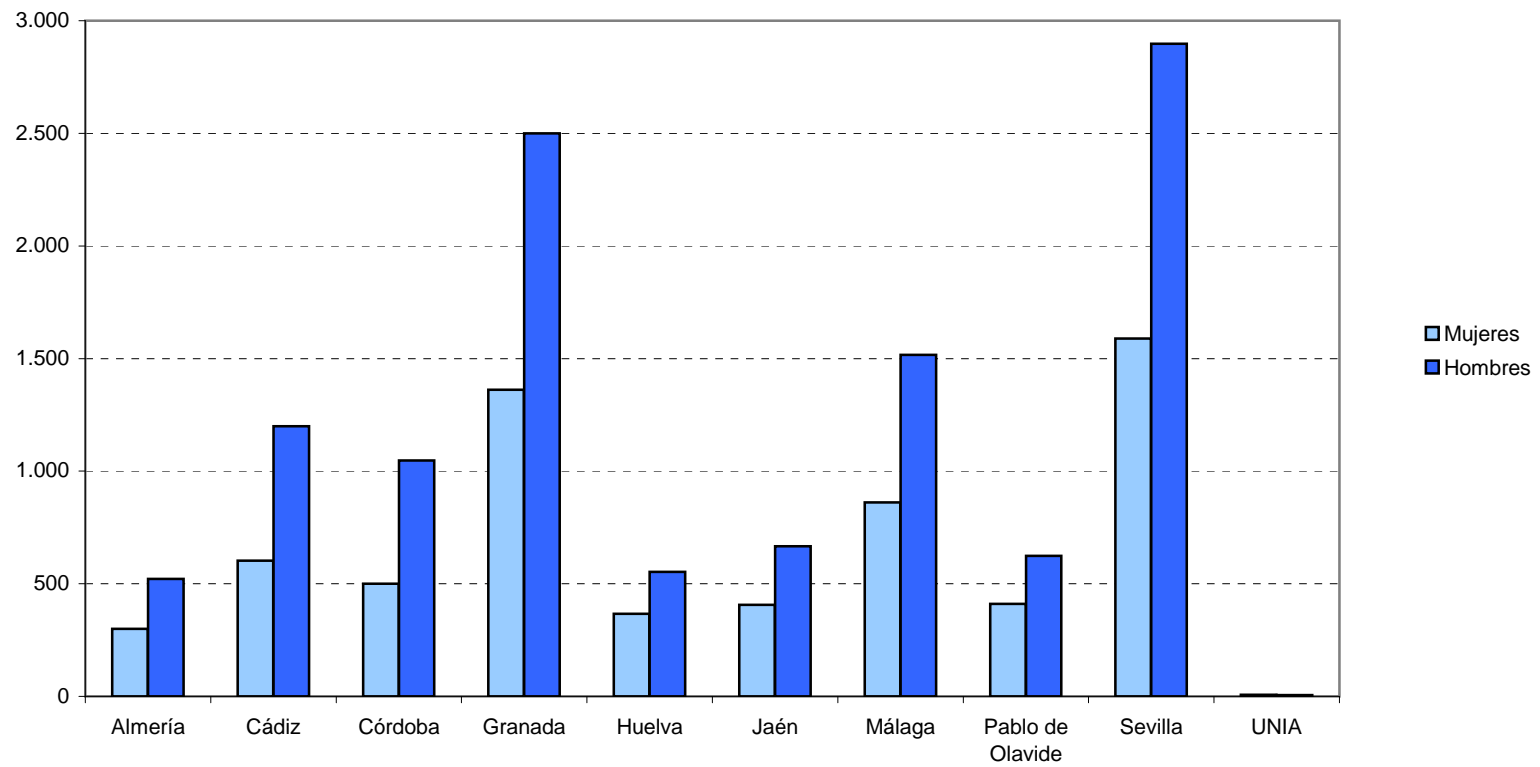

TABLA 3.4. PERSONAL DOCENTE E INVESTIGADOR POR TIPOLOGÍA, UNIVERSIDAD Y SEXO

| Profesorado | Almería | | Cádiz | | Córdoba | | Granada | | Huelva | | Jaén | | Málaga | | P. Olavide | | Sevilla | | UNIA | | TOTAL |
|--------------------------------|------------|------------|------------|--------------|------------|--------------|---------------|---------------|------------|------------|------------|------------|------------|--------------|------------|------------|--------------|--------------|----------|----------|---------------|
| | M | H | M | H | M | H | M | H | M | H | M | H | M | H | M | H | M | H | M | H | |
| Funcionario | 179 | 341 | 284 | 626 | 226 | 530 | 738,89 | 1453,8 | 143 | 274 | 169 | 389 | 426 | 888 | 53 | 141 | 741 | 1515 | 7 | 5 | 9.130 |
| Catedráticos Universidad | 7 | 65 | 19 | 107 | 35 | 172 | 87 | 398 | 2 | 50 | 7 | 62 | 45 | 197 | 6 | 42 | 93 | 428 | - | 1 | 1.824 |
| Catedráticos E.U. | 1 | 2 | 12 | 37 | 10 | 30 | 17 | 42 | 4 | 21 | 6 | 16 | 16 | 35 | 1 | 2 | 40 | 47 | - | - | 340 |
| Titular Universidad | 142 | 242 | 166 | 315 | 134 | 261 | 556 | 907 | 85 | 154 | 125 | 225 | 286 | 530 | 40 | 89 | 500 | 872 | - | - | 5.629 |
| Titular E.U. | 28 | 29 | 87 | 162 | 40 | 51 | 71 | 95 | 52 | 47 | 31 | 84 | 79 | 125 | 6 | 8 | 107 | 163 | - | - | 1.265 |
| Maestro Taller / EE.MM. | 1 | 2 | - | 3 | 7 | 16 | 7 | 11 | - | 2 | - | 2 | - | 1 | - | - | 1 | 5 | - | - | 58 |
| Otros | - | 1 | - | 2 | - | - | - | - | - | - | - | - | - | - | - | - | - | - | 7 | 4 | 14 |
| Contrato Administrativo | | | | | | | | | | | | | | | | | | | | | |
| Ayudante Facultad o E.U. | 14 | 40 | 18 | 92 | 21 | 46 | 54 | 183 | 10 | 36 | 14 | 34 | 39 | 132 | 6 | 22 | 83 | 306 | - | - | 1.150 |
| Asociado a Tiempo Completo | - | - | - | - | - | - | - | - | - | - | - | - | - | - | - | - | - | - | - | - | - |
| Asociado a Tiempo Parc. 6 h. | 6 | 2 | 6 | 4 | 2 | 4 | 17 | 30 | 1 | 8 | 8 | 4 | 7 | 9 | 2 | 4 | 24 | 39 | - | - | 177 |
| Asociado a Tiempo Parc. 5 h. | 3 | 9 | 1 | 7 | - | 22 | 27 | 116 | 1 | 9 | 1 | 19 | 15 | 54 | 1 | 4 | 25 | 96 | - | - | 410 |
| Asociado a Tiempo Parc. 4 h. | 1 | 6 | 9 | 62 | - | - | - | 6 | 1 | 5 | - | 1 | - | - | - | 1 | 1 | 14 | - | - | 107 |
| Asociado a Tiempo Parc. 3 h. | 2 | 9 | - | 5 | - | - | 2 | 11 | 1 | 8 | - | 3 | - | - | 1 | 3 | 3 | 32 | - | - | 80 |
| Asociado a Tiempo Parc. 2 h. | 2 | 10 | 2 | 14 | 5 | 13 | 8 | 20 | | 4 | - | 1 | 4 | 20 | 2 | 9 | 7 | 46 | - | - | 167 |
| Asociados Clínicos | - | 1 | - | - | - | - | - | - | - | - | - | - | - | - | - | 1 | - | - | - | - | 2 |
| Otros | - | 3 | - | - | 14 | 7 | - | - | 6 | 2 | 5 | 6 | 13 | 49 | - | - | 23 | 79 | - | - | 207 |
| Contrato Laboral | 107 | 140 | 300 | 481 | 253 | 472 | 569 | 863 | 213 | 243 | 223 | 244 | 396 | 497 | 352 | 461 | 765 | 1.077 | | | 7.656 |
| Ayudante | 4 | 4 | 3 | 2 | 37 | 35 | 33 | 37 | 5 | 1 | 12 | 19 | 16 | 7 | 21 | 13 | 55 | 68 | - | - | 372 |
| Ayudante Doctor | 8 | 2 | 11 | 13 | 26 | 17 | 98 | 116 | 13 | 3 | 30 | 27 | 31 | 32 | 30 | 23 | 61 | 74 | - | - | 615 |
| Contratado Doctor | 30 | 25 | 54 | 55 | 43 | 35 | 144 | 177 | 23 | 31 | 50 | 60 | 102 | 85 | 84 | 97 | 137 | 161 | - | - | 1.393 |
| Colaborador | 23 | 30 | 55 | 38 | 19 | 32 | 104 | 103 | 44 | 53 | 39 | 32 | 51 | 43 | 45 | 21 | 142 | 217 | - | - | 1.091 |
| Asociados 6 horas | 7 | 17 | 12 | 45 | 39 | 96 | 16 | 85 | 21 | 41 | 19 | 41 | 90 | 151 | 51 | 80 | 51 | 127 | - | - | 989 |
| Asociados 5 horas | 8 | 13 | 12 | 59 | - | - | 9 | 23 | 4 | 17 | 4 | 6 | - | 1 | 27 | 34 | 15 | 15 | - | - | 247 |
| Asociados 4 horas | 7 | 14 | 10 | 33 | - | - | 7 | 31 | 8 | 16 | 6 | 13 | - | 4 | 37 | 83 | 24 | 33 | - | - | 326 |
| Asociados 3 horas | 10 | 22 | 9 | 31 | 22 | 90 | 21 | 38 | 10 | 16 | 6 | 14 | 11 | 33 | 42 | 82 | 27 | 63 | - | - | 547 |
| Asociados 2 horas | 3 | 3 | - | - | - | - | - | - | 3 | 14 | - | - | - | - | 9 | 21 | - | - | - | - | 53 |
| Asociados Clínicos | - | - | 86 | 160 | 67 | 161 | 81 | 166 | 9 | 4 | 16 | 10 | 25 | 75 | - | - | 87 | 133 | - | - | 1.080 |
| Emeritos Visitantes | - | - | - | 4 | - | 6 | 56 | 87 | - | - | - | - | - | 2 | 4 | 3 | 2 | 19 | - | - | 183 |
| Otros | 7 | 10 | 48 | 41 | - | - | - | - | 73 | 47 | 41 | 22 | 70 | 64 | 2 | 4 | 164 | 167 | - | - | 760 |
| TOTAL | 300 | 521 | 602 | 1.199 | 500 | 1.048 | 1.362 | 2.500 | 366 | 553 | 406 | 667 | 861 | 1.517 | 411 | 624 | 1.589 | 2.898 | 7 | 5 | 17.936 |

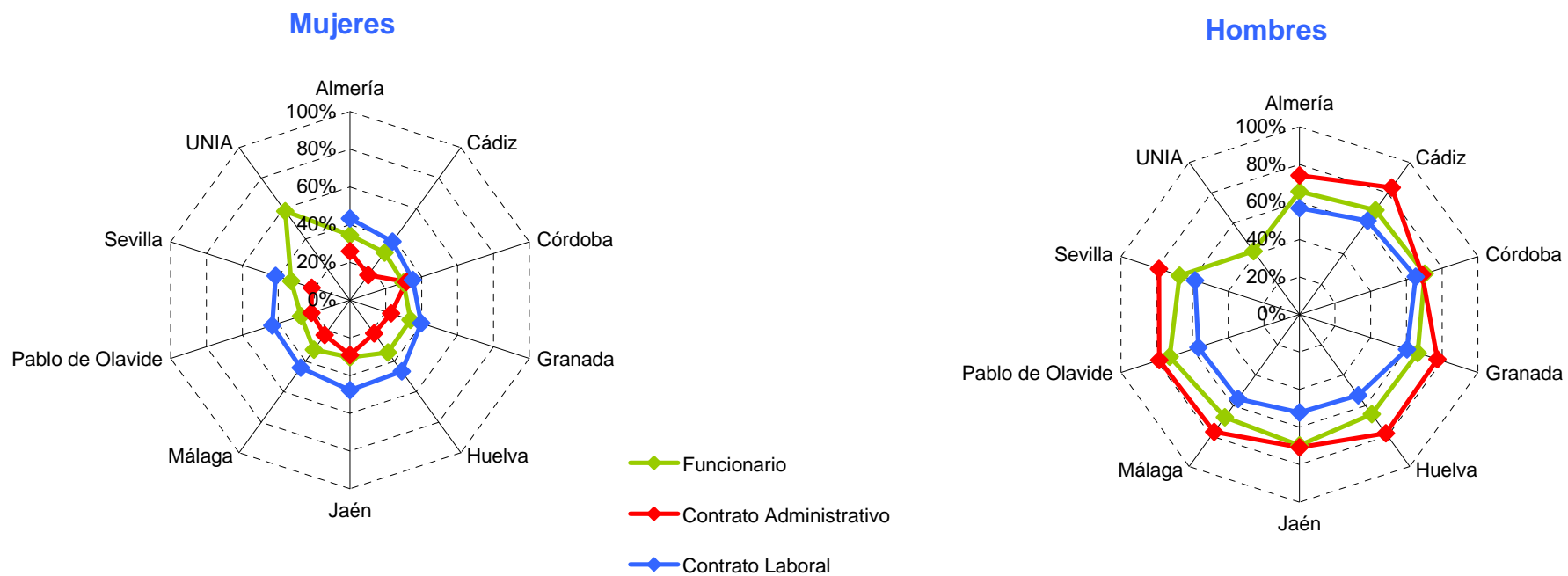

CAPÍTULO IV. PRESUPUESTOS LIQUIDADOS DE INGRESOS Y GASTOS DEL EJERCICIO 2010

CAPÍTULO IV. PRESUPUESTOS LIQUIDADOS DE INGRESOS Y GASTOS DEL EJERCICIO 2010

RELACIÓN DE TABLAS

| | |
|------------|--|
| Tabla 4.1 | Presupuesto liquidado de ingresos por capítulos. Total y porcentaje |
| Tabla 4.2 | Presupuesto liquidado de ingresos por capítulos. Total y porcentaje de variación en el período 2009-2010 |
| Tabla 4.3 | Presupuesto liquidado de ingresos por universidad. Total y porcentaje |
| Tabla 4.4 | Presupuesto liquidado de ingresos por universidad. Total y porcentaje de variación en el período 2009-2010 |
| Tabla 4.5 | Presupuesto liquidado de ingresos por tipo de ingreso, capítulo y universidad |
| Tabla 4.6 | Presupuesto liquidado de ingresos por universidad, tipo de ingreso y capítulo en porcentaje |
| Tabla 4.7 | Presupuesto liquidado de gastos por capítulos. Total y porcentaje |
| Tabla 4.8 | Presupuesto liquidado de gastos por capítulos. Total y porcentaje de variación en el período 2009-2010 |
| Tabla 4.9 | Presupuesto liquidado de gastos por universidad. Total y porcentaje |
| Tabla 4.10 | Presupuesto liquidado de gastos por universidad. Total y variación en el período 2009-2010 |
| Tabla 4.11 | Presupuesto liquidado de gastos por tipo de gasto, capítulo y universidad |
| Tabla 4.12 | Presupuesto liquidado de gastos por universidad, tipo de gasto y capítulo en porcentaje |
| Tabla 4.13 | Resumen de ejecución de los presupuestos liquidados de ingresos y gastos por universidad |

RELACIÓN DE GRÁFICOS

| | |
|--------------|--|
| Gráfico 4.1. | Presupuesto liquidado de ingresos por capítulos. Porcentaje |
| Gráfico 4.2. | Presupuesto liquidado de ingresos por capítulos. Porcentaje de variación 2009-2010 |
| Gráfico 4.3. | Presupuesto liquidado de ingresos por universidad. Porcentaje |
| Gráfico 4.4. | Presupuesto liquidado de ingresos por universidad de los ejercicios 2009 y 2010 en porcentaje |
| Gráfico 4.6 | Presupuesto liquidado de ingresos por tipo de ingreso y universidad en porcentaje |
| Gráfico 4.7 | Presupuesto liquidado de gastos por capítulos. Porcentaje |
| Gráfico 4.8 | Presupuesto liquidado de gastos por capítulos. Porcentaje de variación en el período 2009-2010 |
| Gráfico 4.9 | Presupuesto liquidado de gastos por universidad. Porcentaje |
| Gráfico 4.10 | Presupuesto liquidado de gastos de los ejercicios 2009 y 2010 por universidad en millones de euros |
| Gráfico 4.11 | Presupuesto liquidado de gastos por tipo de gasto y universidad en millones de euros |
| Gráfico 4.12 | Presupuesto liquidado de gastos por tipo de gasto y universidad en porcentaje |
| Gráfico 4.13 | Saldo presupuestario por universidad |



TABLA 4.1. PRESUPUESTO LIQUIDADO DE INGRESOS POR CAPÍTULO. TOTAL Y PORCENTAJE

| Capítulos | | Importe | % |
|-------------------|--|----------------------|----------------|
| Capítulo 3 | Tasas y otros ingresos | 289.381.025 | 15,73% |
| Capítulo 4 | Transferencias corrientes | 1.253.091.467 | 68,13% |
| Capítulo 5 | Ingresos patrimoniales | 16.178.308 | 0,88% |
| Capítulo 6 | Enajenación de inversiones reales | 177.128 | 0,01% |
| Capítulo 7 | Transferencia de capital | 232.180.572 | 12,62% |
| Capítulo 8 | Activos financieros | 1.624.330 | 0,09% |
| Capítulo 9 | Pasivos financieros | 46.602.749 | 2,53% |
| TOTAL | | 1.839.235.580 | 100,00% |



GRÁFICO 4.1. PRESUPUESTO LIQUIDADO DE INGRESOS POR CAPÍTULO. PORCENTAJE





TABLA 4.2. PRESUPUESTO LIQUIDADO DE INGRESOS POR CAPÍTULO. TOTAL Y PORCENTAJE DE VARIACIÓN EN EL PERÍODO 2009-2010

| Capítulos | 2009 | 2010 | % Variación 2009-2010 |
|--|----------------------|----------------------|--------------------------|
| Capítulo 3 Tasas y otros ingresos | 286.759.731 | 289.381.025 | 0,91% |
| Capítulo 4 Transferencias corrientes | 1.279.027.558 | 1.253.091.467 | -2,03% |
| Capítulo 5 Ingresos patrimoniales | 13.736.160 | 16.178.308 | 17,78% |
| Capítulo 6 Enajenación de inversiones reales | 177.615 | 177.128 | -0,27% |
| Capítulo 7 Transferencia de capital | 267.257.000 | 232.180.572 | -13,12% |
| Capítulo 8 Activos financieros | 1.413.766 | 1.624.330 | 14,89% |
| Capítulo 9 Pasivos financieros | 58.893.226 | 46.602.749 | -20,87% |
| TOTAL | 1.907.265.057 | 1.839.235.580 | -3,57% |

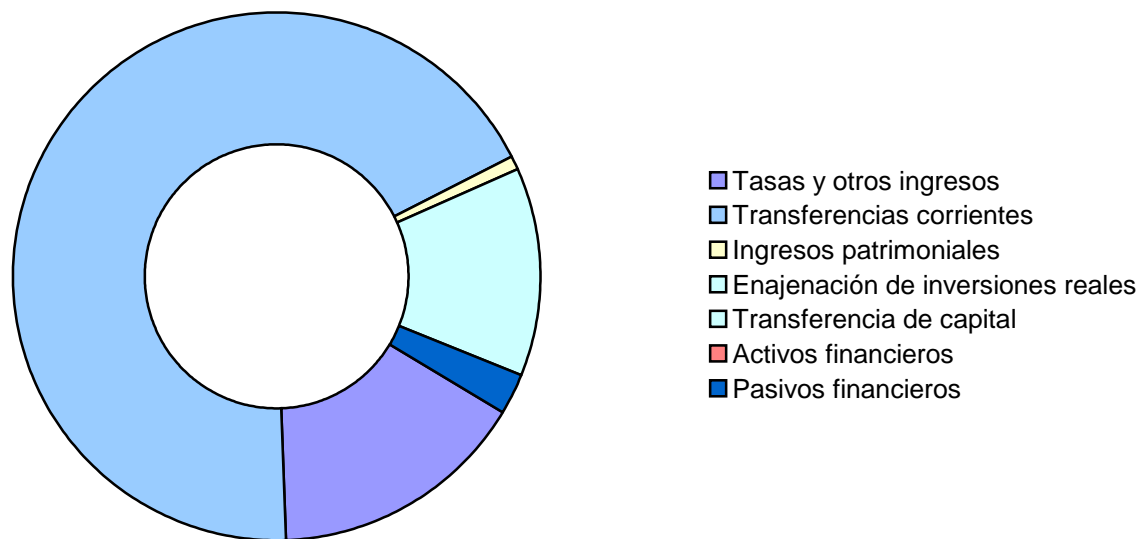

GRAFICO 4.2. PRESUPUESTO LIQUIDADO DE INGRESOS POR CAPÍTULO. PORCENTAJE DE VARIACIÓN 2009-2010

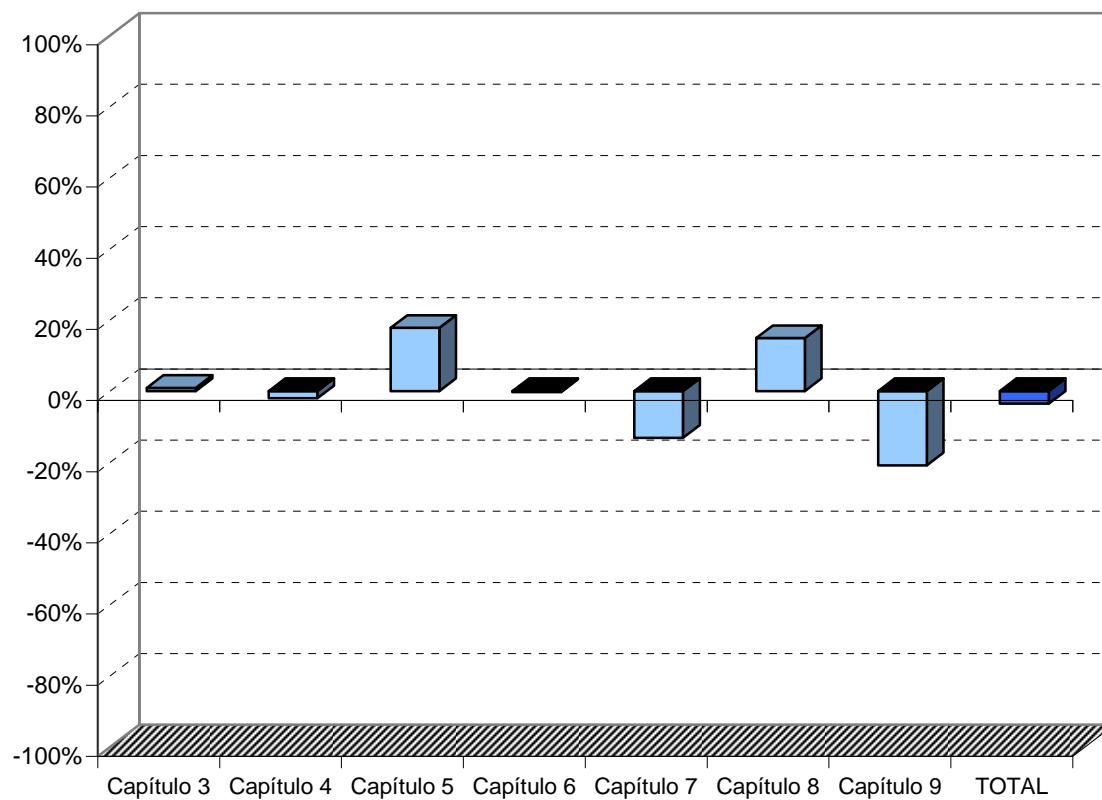

Capítulos presupuestarios de ingresos



TABLA 4.3. PRESUPUESTO LIQUIDADO DE INGRESOS POR UNIVERSIDAD. TOTAL Y PORCENTAJE

| Universidad | Presupuesto Liquidado de Ingresos | |
|-------------------------|-----------------------------------|----------------|
| | Total | % |
| Almería | 92.130.932 | 5,01% |
| Cádiz | 151.648.782 | 8,25% |
| Córdoba | 165.325.879 | 8,99% |
| Granada | 440.285.079 | 23,94% |
| Huelva | 88.729.787 | 4,82% |
| Jaén | 110.230.994 | 5,99% |
| Málaga | 263.414.379 | 14,32% |
| Pablo de Olavide | 77.852.767 | 4,23% |
| Sevilla | 434.670.392 | 23,63% |
| UNIA | 14.946.588 | 0,81% |
| TOTAL | 1.839.235.580 | 100,00% |



GRÁFICO 4.3. PRESUPUESTO LIQUIDADO DE INGRESOS POR UNIVERSIDAD. PORCENTAJE

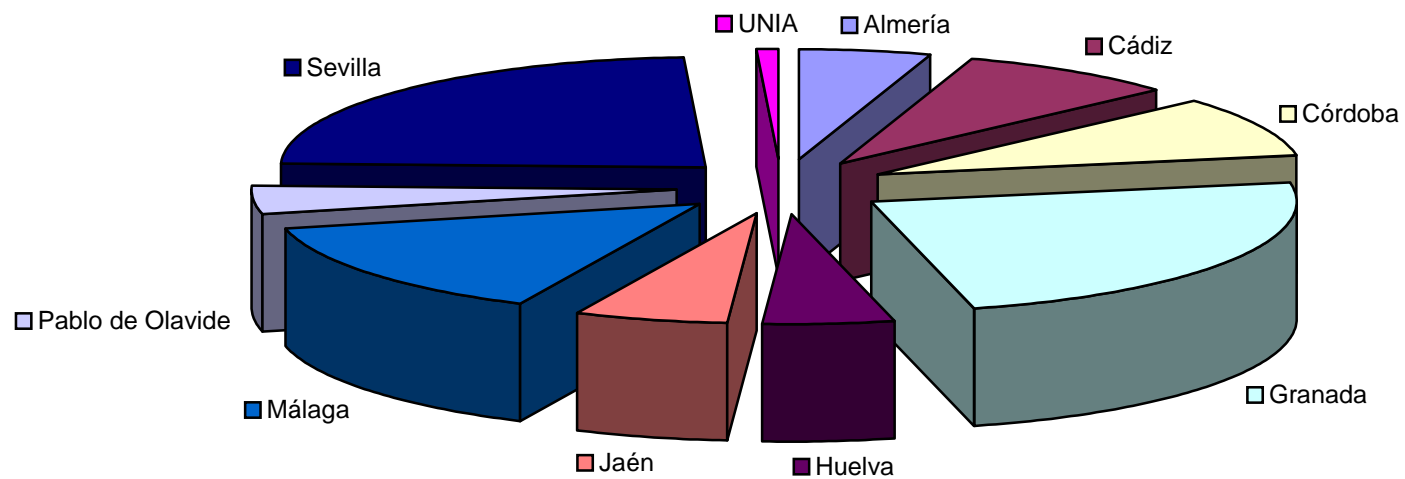



JUNTA DE ANDALUCÍA

CONSEJERÍA DE ECONOMÍA,
INNOVACIÓN Y CIENCIA



TABLA 4.4. PRESUPUESTO LIQUIDADO DE INGRESOS POR UNIVERSIDAD. TOTAL Y PORCENTAJE DE VARIACIÓN EN EL PERÍODO 2009-2010

| Universidad | 2009 | 2010 | % Incremento 2009-2010 |
|------------------|----------------------|----------------------|---------------------------|
| Almería | 106.382.593 | 92.130.932 | -13,40% |
| Cádiz | 158.989.584 | 151.648.782 | -4,62% |
| Córdoba | 162.759.864 | 165.325.879 | 1,58% |
| Granada | 441.731.799 | 440.285.079 | -0,33% |
| Huelva | 88.820.046 | 88.729.787 | -0,10% |
| Jaén | 117.873.665 | 110.230.994 | -6,48% |
| Málaga | 266.740.671 | 263.414.379 | -1,25% |
| Pablo de Olavide | 89.266.823 | 77.852.767 | -12,79% |
| Sevilla | 459.144.186 | 434.670.392 | -5,33% |
| UNIA | 15.555.826 | 14.946.588 | -3,92% |
| TOTAL | 1.907.265.057 | 1.839.235.580 | -3,57% |



GRÁFICO 4.4. PRESUPUESTOS LIQUIDADOS DE INGRESOS POR UNIVERSIDAD DE LOS EJERCICIOS 2009 Y 2010 EN PORCENTAJE



TABLA 4.5. PRESUPUESTO LIQUIDADO DE INGRESOS POR TIPO DE INGRESO, CAPÍTULO Y UNIVERSIDAD

| UNIVERSIDADES TIPO DE | | Almería | Cádiz | Córdoba | Granada | Huelva | Jaén | Málaga | Pablo de Olavide | Sevilla | UNIA | TOTAL |
|-----------------------------------|----------------------------------|----------------------------|--------------------|--------------------|--------------------|-------------------|--------------------|--------------------|-------------------|--------------------|-------------------|----------------------|
| | | INGRESOS CORRIENTES | Capítulo 3 | 14.476.348 | 18.661.869 | 27.350.397 | 57.577.989 | 14.899.350 | 16.529.734 | 51.039.446 | 12.823.634 | 73.075.086 |
| | Capítulo 4 | 60.946.791 | 114.427.834 | 102.848.186 | 292.558.559 | 56.642.691 | 82.103.776 | 178.555.187 | 50.376.024 | 302.706.180 | 11.926.238 | 1.253.091.467 |
| | Capítulo 5 | 355.668 | 482.832 | 739.574 | 10.401.563 | 655.972 | 706.860 | 983.843 | 210.943 | 1.591.696 | 49.359 | 16.178.308 |
| | TOTAL INGRESOS CORRIENTES | 75.778.807 | 133.572.534 | 130.938.157 | 360.538.111 | 72.198.012 | 99.340.370 | 230.578.476 | 63.410.602 | 377.372.963 | 14.922.769 | 1.558.650.800 |
| OTROS INGRESOS | Capítulo 6 | 46.644 | - | - | 84.871 | - | 5.592 | - | - | 40.022 | - | 177.128 |
| | Capítulo 7 | 14.732.347 | 11.200.045 | 29.160.895 | 71.740.621 | 12.328.540 | 7.719.660 | 28.251.898 | 12.831.159 | 44.191.590 | 23.819 | 232.180.572 |
| | Capítulo 8 | 9.473 | 79.936 | 152.332 | 622.864 | - | 123.903 | 544.535 | 91.288 | - | - | 1.624.330 |
| | Capítulo 9 | 1.563.662 | 6.796.267 | 5.074.496 | 7.298.612 | 4.203.235 | 3.041.470 | 4.039.471 | 1.519.719 | 13.065.817 | - | 46.602.749 |
| | TOTAL OTROS INGRESOS | 16.352.125 | 18.076.248 | 34.387.723 | 79.746.968 | 16.531.775 | 10.890.625 | 32.835.903 | 14.442.166 | 57.297.429 | 23.819 | 280.584.779 |
| | TOTAL INGRESOS | 92.130.932 | 151.648.782 | 165.325.879 | 440.285.079 | 88.729.787 | 110.230.994 | 263.414.379 | 77.852.767 | 434.670.392 | 14.946.588 | 1.839.235.580 |
| OPERACIONES NO FINANCIERAS | RP | 14.878.659 | 19.144.701 | 28.089.971 | 68.064.422 | 15.555.322 | 17.242.186 | 52.023.288 | 13.034.577 | 74.706.804 | 2.996.531 | 305.736.462 |
| | RA | 75.679.138 | 125.627.879 | 132.009.081 | 364.299.180 | 68.971.231 | 89.823.436 | 206.807.085 | 63.207.183 | 346.897.770 | 11.950.057 | 1.485.272.039 |
| | RT | 90.557.797 | 144.772.579 | 160.099.052 | 432.363.602 | 84.526.552 | 107.065.622 | 258.830.373 | 76.241.760 | 421.604.575 | 14.946.588 | 1.791.008.501 |

Recursos Propios (R.P.) = Capítulo 3 + Capítulo 5 + Capítulo 6.

Recursos Ajenos (R.A.) = Capítulo 4 + Capítulo 7.

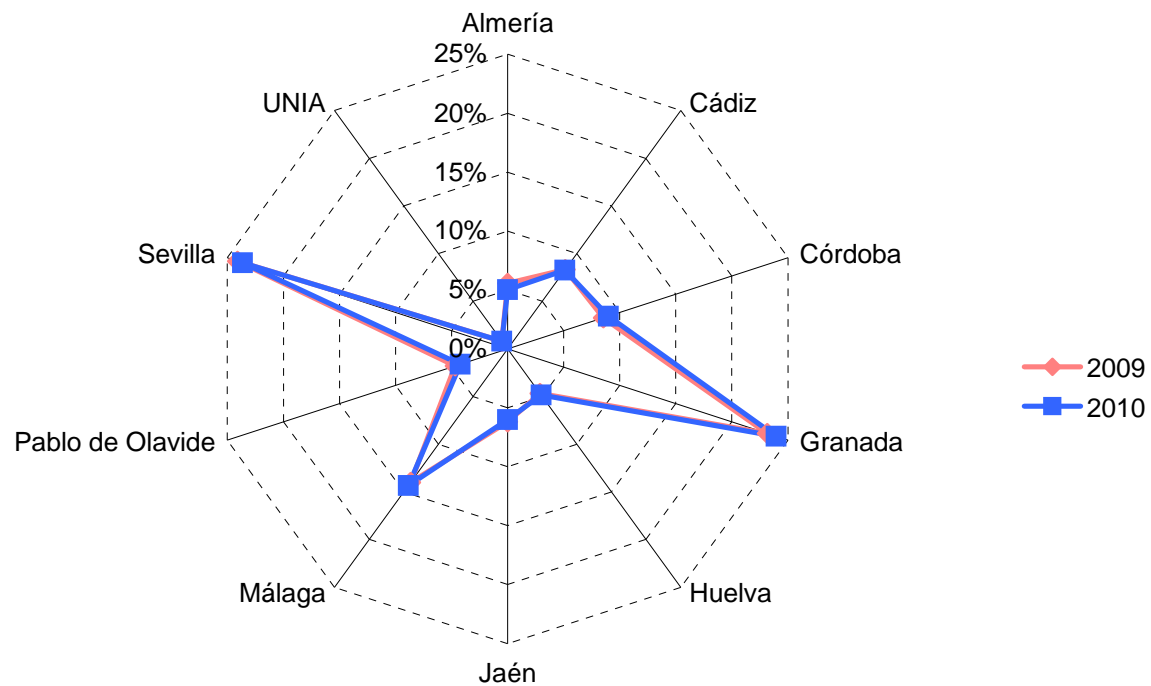
Recursos Totales de Operaciones NO Financieras (R.T.) = R.P. + R.A.



TABLA 4.6 PRESUPUESTO LIQUIDADO DE INGRESOS POR UNIVERSIDAD, TIPO DE INGRESO Y CAPÍTULO EN PORCENTAJE

| Universidad | Ingresos Corrientes | | | Otros Ingresos | | | |
|-------------------------|---------------------|---------------|--------------|----------------|---------------|--------------|---------------|
| | Capítulo 3 | Capítulo 4 | Capítulo 5 | Capítulo 6 | Capítulo 7 | Capítulo 8 | Capítulo 9 |
| Almería | 5,00% | 4,86% | 2,20% | 26,33% | 6,35% | 0,58% | 3,36% |
| Cádiz | 6,45% | 9,13% | 2,98% | 0,00% | 4,82% | 4,92% | 14,58% |
| Córdoba | 9,45% | 8,21% | 4,57% | 0,00% | 12,56% | 9,38% | 10,89% |
| Granada | 19,90% | 23,35% | 64,29% | 47,91% | 30,90% | 38,35% | 15,66% |
| Huelva | 5,15% | 4,52% | 4,05% | 0,00% | 5,31% | 0,00% | 9,02% |
| Jaén | 5,71% | 6,55% | 4,37% | 3,16% | 3,32% | 7,63% | 6,53% |
| Málaga | 17,64% | 14,25% | 6,08% | 0,00% | 12,17% | 33,52% | 8,67% |
| Pablo de Olavide | 4,43% | 4,02% | 1,30% | 0,00% | 5,53% | 5,62% | 3,26% |
| Sevilla | 25,25% | 24,16% | 9,84% | 22,59% | 19,03% | 0,00% | 28,04% |
| UNIA | 1,02% | 0,95% | 0,31% | 0,00% | 0,01% | 0,00% | 0,00% |
| TOTAL | 18,57% | 80,40% | 1,04% | 0,06% | 82,75% | 0,58% | 16,61% |



GRÁFICO 4.6 PRESUPUESTO LIQUIDADO DE INGRESOS POR TIPO DE INGRESO Y UNIVERSIDAD EN PORCENTAJE

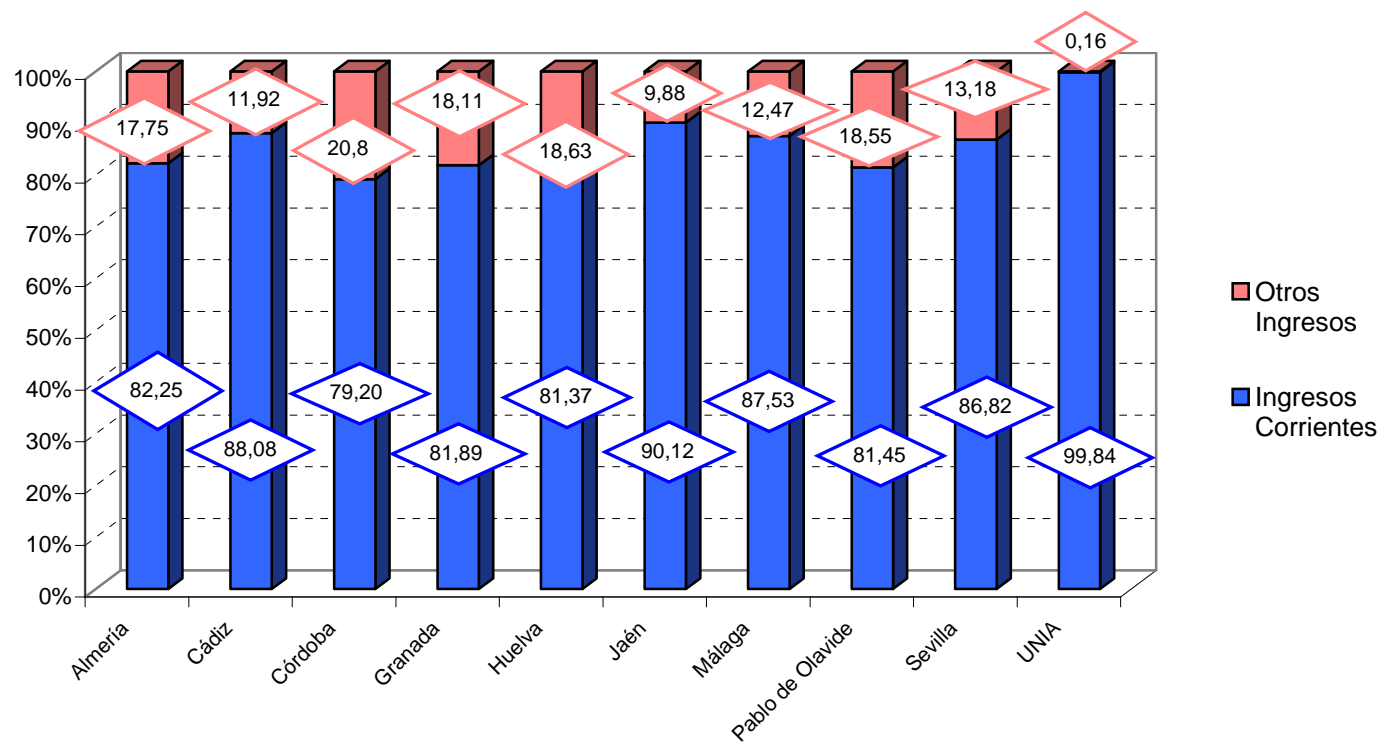



JUNTA DE ANDALUCÍA

CONSEJERÍA DE ECONOMÍA,
INNOVACIÓN Y CIENCIA



TABLA 4.7 PRESUPUESTO LIQUIDADO DE GASTOS POR CAPÍTULO. TOTAL Y PORCENTAJE

| Capítulos | | Importe | % |
|--------------|---|----------------------|----------------|
| Capítulo 1 | Gastos de personal | 1.080.989.386 | 57,60% |
| Capítulo 2 | Gastos corrientes en bienes y servicios | 246.594.898 | 13,14% |
| Capítulo 3 | Gastos financieros | 8.707.741 | 0,46% |
| Capítulo 4 | Transferencias corrientes | 80.437.070 | 4,29% |
| Capítulo 6 | Inversiones reales | 411.838.962 | 21,94% |
| Capítulo 7 | Transferencias de capital | 3.493.538 | 0,19% |
| Capítulo 8 | Activos financieros | 2.159.047 | 0,12% |
| Capítulo 9 | Pasivos financieros | 42.531.447 | 2,27% |
| TOTAL | | 1.876.752.089 | 100,00% |

GRÁFICO 4.7 PRESUPUESTO LIQUIDADO DE GASTOS POR CAPÍTULO. PORCENTAJE





TABLA 4.8 PRESUPUESTO LIQUIDADO DE GASTOS POR CAPÍTULO. TOTAL Y PORCENTAJE DE VARIACIÓN EN EL PERÍODO 2009-2010

| Capítulos | | 2009 | 2010 | % Variación 2009-2010 |
|-------------------|--|----------------------|----------------------|-----------------------|
| Capítulo 1 | Gastos de personal | 1.085.079.867 | 1.080.989.386 | -0,38 |
| Capítulo 2 | Gastos corrientes en bienes y servicios | 231.831.876 | 246.594.898 | 6,37 |
| Capítulo 3 | Gastos financieros | 9.008.639 | 8.707.741 | -3,34 |
| Capítulo 4 | Transferencias corrientes | 60.617.845 | 80.437.070 | 32,70 |
| Capítulo 6 | Inversiones reales | 381.035.859 | 411.838.962 | 8,08 |
| Capítulo 7 | Transferencias de capital | 4.358.596 | 3.493.538 | -19,85 |
| Capítulo 8 | Activos financieros | 1.935.297 | 2.159.047 | 11,56 |
| Capítulo 9 | Pasivos financieros | 48.538.699 | 42.531.447 | -12,38 |
| TOTAL | | 1.822.406.678 | 1.876.752.089 | 2,98 |

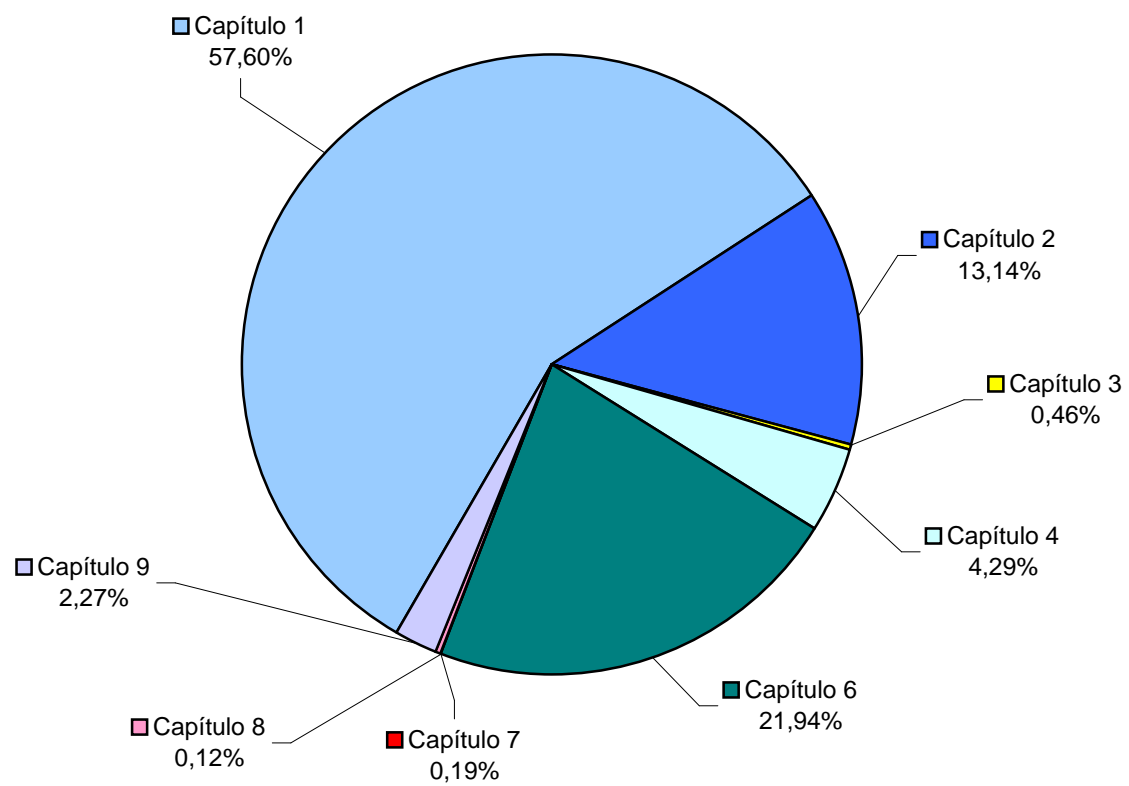

GRÁFICO 4.8 PRESUPUESTO LIQUIDADO DE GASTOS POR CAPÍTULO. PORCENTAJE DE VARIACIÓN EN EL PERÍODO 2009-2010



TABLA 4.9 PRESUPUESTO LIQUIDADO DE GASTOS POR UNIVERSIDAD. TOTAL Y PORCENTAJE

| Universidad | Presupuesto liquidado de gastos | |
|------------------|---------------------------------|----------------|
| | Total | % |
| Almería | 100.754.625 | 5,37% |
| Cádiz | 157.220.808 | 8,38% |
| Córdoba | 162.586.816 | 8,66% |
| Granada | 440.162.401 | 23,45% |
| Huelva | 94.347.652 | 5,03% |
| Jaén | 109.607.313 | 5,84% |
| Málaga | 265.874.526 | 14,17% |
| Pablo de Olavide | 87.820.664 | 4,68% |
| Sevilla | 441.817.227 | 23,54% |
| UNIA | 16.560.058 | 0,88% |
| TOTAL | 1.876.752.089 | 100,00% |

GRÁFICO 4.9 PRESUPUESTO LIQUIDADO DE GASTOS POR UNIVERSIDAD. PORCENTAJE



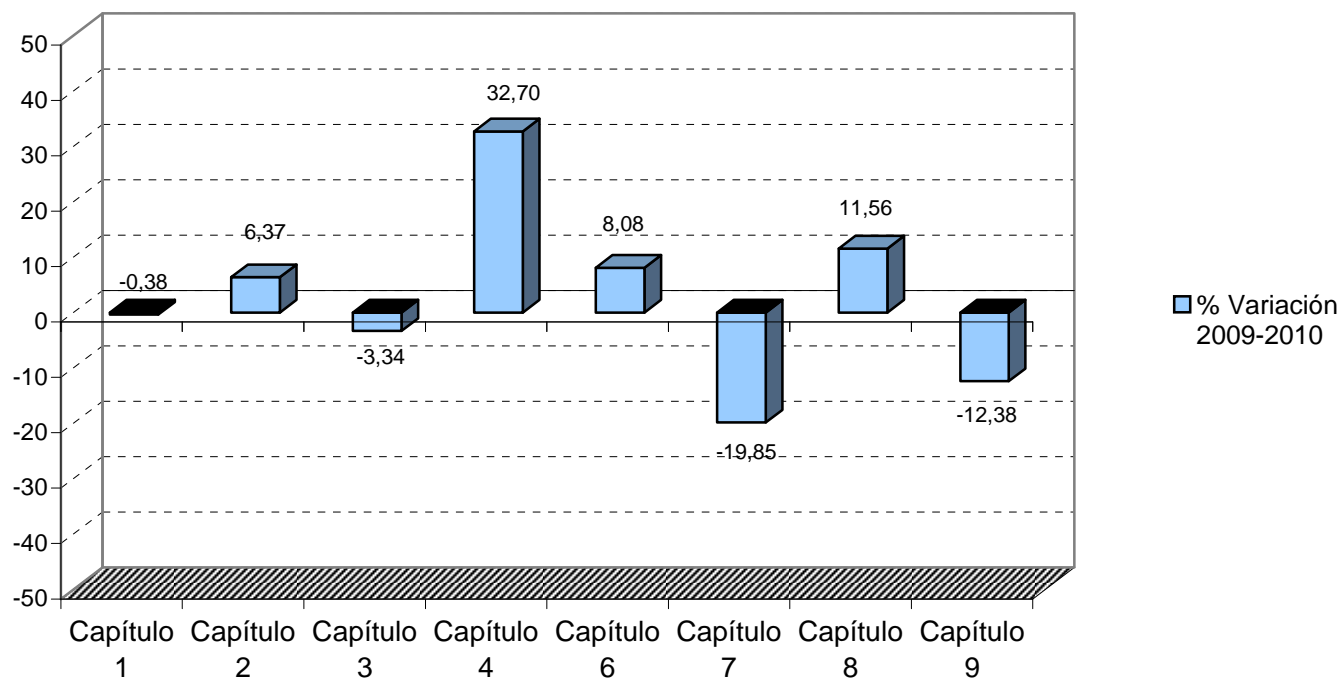

TABLA 4.10 PRESUPUESTO LIQUIDADO DE GASTOS POR UNIVERSIDAD. TOTAL Y VARIACIÓN EN EL PERÍODO 2009-2010

| UNIVERSIDAD | 2009 | 2010 | % Variación 2009-2010 |
|------------------|----------------------|----------------------|--------------------------|
| Almería | 99.479.584 | 100.754.625 | 1,28% |
| Cádiz | 145.890.561 | 157.220.808 | 7,77% |
| Córdoba | 152.832.285 | 162.586.816 | 6,38% |
| Granada | 407.288.570 | 440.162.401 | 8,07% |
| Huelva | 92.892.419 | 94.347.652 | 1,57% |
| Jaén | 107.250.646 | 109.607.313 | 2,20% |
| Málaga | 262.944.599 | 265.874.526 | 1,11% |
| Pablo de Olavide | 86.817.773 | 87.820.664 | 1,16% |
| Sevilla | 451.849.838 | 441.817.227 | -2,22% |
| UNIA | 15.160.403 | 16.560.058 | 9,23% |
| TOTAL | 1.822.406.678 | 1.876.752.089 | 2,98% |

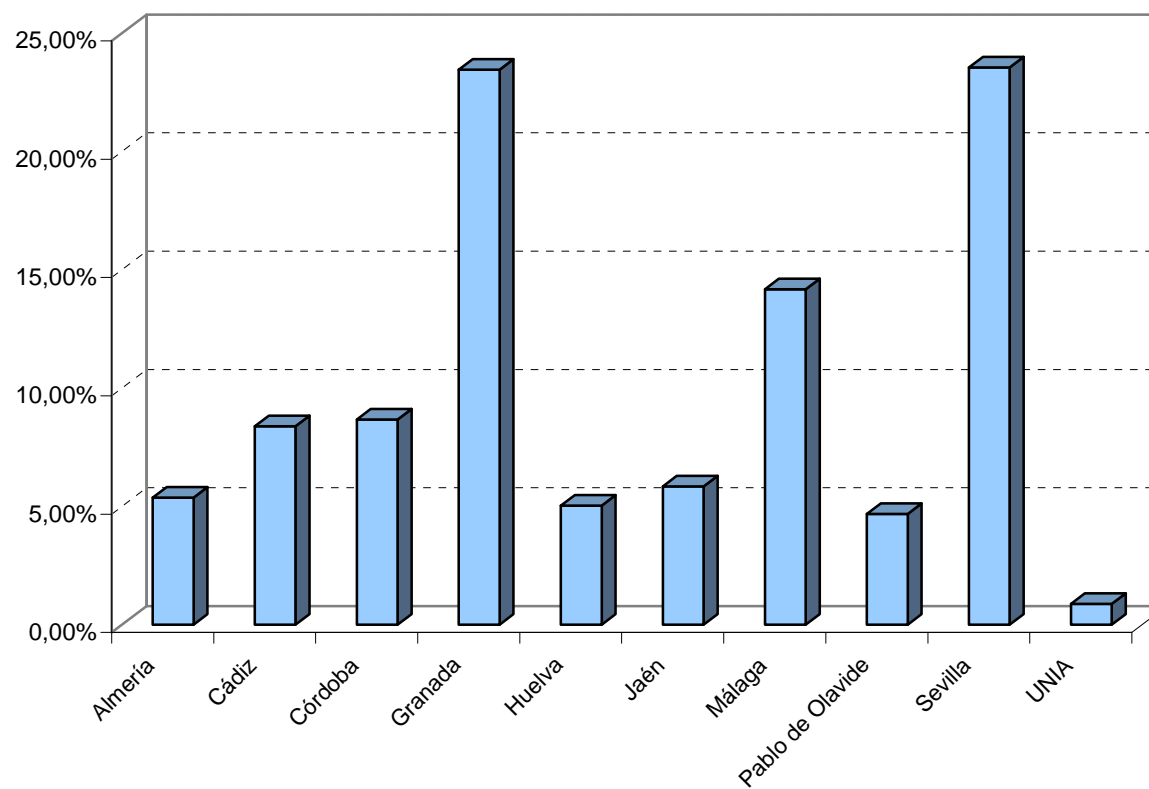

GRÁFICO 4.10 PRESUPUESTOS LIQUIDADOS DE GASTOS DE LOS EJERCICIOS 2009 Y 2010 POR UNIVERSIDAD EN MILLONES DE EUROS

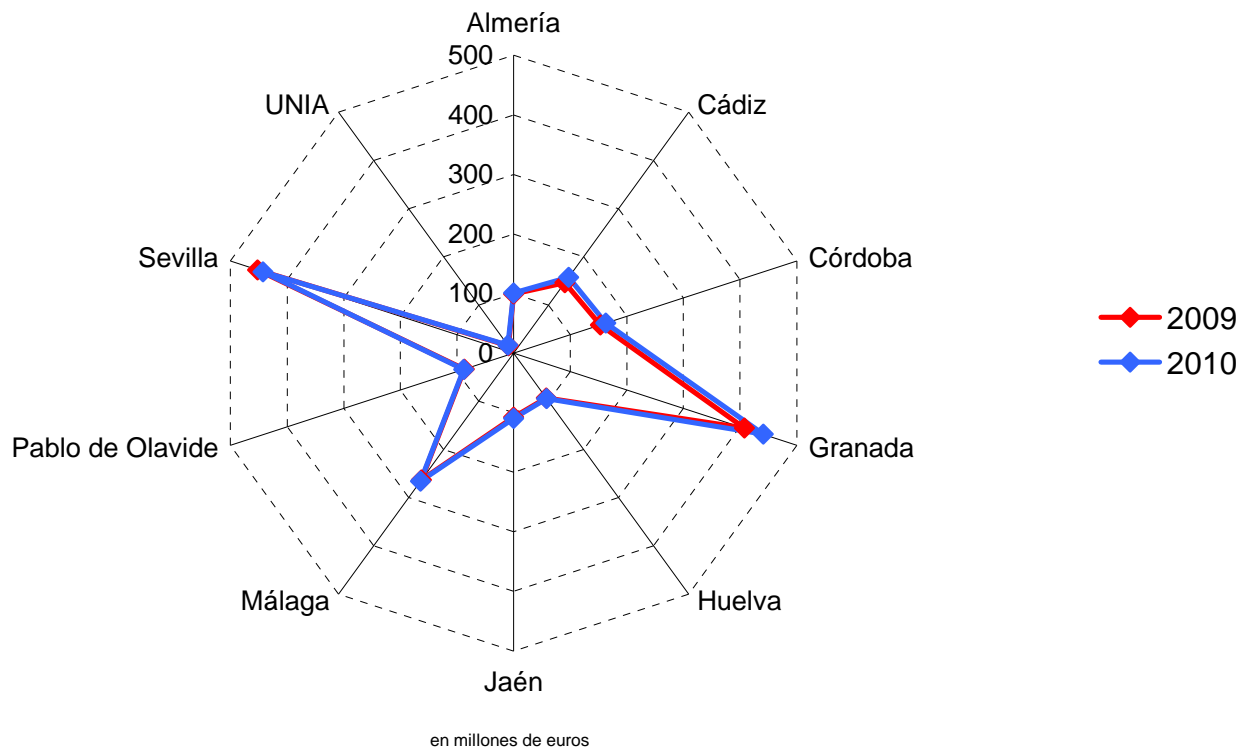



JUNTA DE ANDALUCÍA

CONSEJERÍA DE ECONOMÍA,
INNOVACIÓN Y CIENCIA

TABLA 4.11 PRESUPUESTO LIQUIDADO DE GASTOS POR TIPO DE GASTO, CAPÍTULO Y UNIVERSIDAD

| | Almería | Cádiz | Córdoba | Granada | Huelva | Jaén | Málaga | Pablo de Olavide | Sevilla | UNIA | TOTAL |
|--------------------------|--------------------|--------------------|--------------------|--------------------|-------------------|--------------------|--------------------|-------------------|--------------------|-------------------|----------------------|
| GASTOS CORRIENTES | | | | | | | | | | | |
| Capítulo 1 | 54.251.908 | 88.537.867 | 88.465.888 | 262.261.056 | 49.069.340 | 62.203.040 | 149.183.875 | 42.559.019 | 278.256.140 | 6.201.253 | 1.080.989.386 |
| Capítulo 2 | 12.585.621 | 20.939.018 | 23.965.851 | 37.999.932 | 12.446.117 | 15.813.738 | 42.259.873 | 15.227.636 | 57.211.204 | 8.145.907 | 246.594.898 |
| Capítulo 3 | 102.431 | 1.970.040 | 1.163.415 | 3.119.449 | 1.049.888 | 20.616 | 430.589 | 360.200 | 487.620 | 3.492 | 8.707.741 |
| Capítulo 4 | 3.807.255 | 6.717.697 | 6.749.105 | 24.099.065 | 4.096.710 | 3.750.265 | 7.590.419 | 5.371.174 | 16.881.598 | 1.373.783 | 80.437.070 |
| SUBTOTAL | 70.747.215 | 118.164.622 | 120.344.259 | 327.479.502 | 66.662.055 | 81.787.659 | 199.464.755 | 63.518.030 | 352.836.561 | 15.724.435 | 1.416.729.094 |
| OTROS GASTOS | | | | | | | | | | | |
| Capítulo 6 | 25.483.389 | 33.666.834 | 36.118.795 | 99.968.980 | 20.951.490 | 25.922.138 | 58.357.151 | 22.396.220 | 88.138.344 | 835.623 | 411.838.962 |
| Capítulo 7 | 586.122 | 29.917 | 801.118 | 1.909.233 | - | 2.096 | - | - | 165.053 | - | 3.493.538 |
| Capítulo 8 | 137.459 | 69.905 | 431.197 | 677.470 | 17.500 | 160.643 | 566.912 | 97.962 | - | - | 2.159.047 |
| Capítulo 9 | 3.800.441 | 5.289.529 | 4.891.448 | 10.127.216 | 6.716.607 | 1.734.778 | 7.485.708 | 1.808.452 | 677.269 | - | 42.531.447 |
| SUBTOTAL | 30.007.410 | 39.056.185 | 42.242.557 | 112.682.899 | 27.685.597 | 27.819.654 | 66.409.771 | 24.302.633 | 88.980.666 | 835.623 | 460.022.995 |
| TOTAL GASTOS | 100.754.625 | 157.220.808 | 162.586.816 | 440.162.401 | 94.347.652 | 109.607.313 | 265.874.526 | 87.820.664 | 441.817.227 | 16.560.058 | 1.876.752.089 |



GRÁFICO 4.11 PRESUPUESTO LIQUIDADO DE GASTOS POR TIPO DE GASTO Y UNIVERSIDAD EN MILLONES DE EUROS

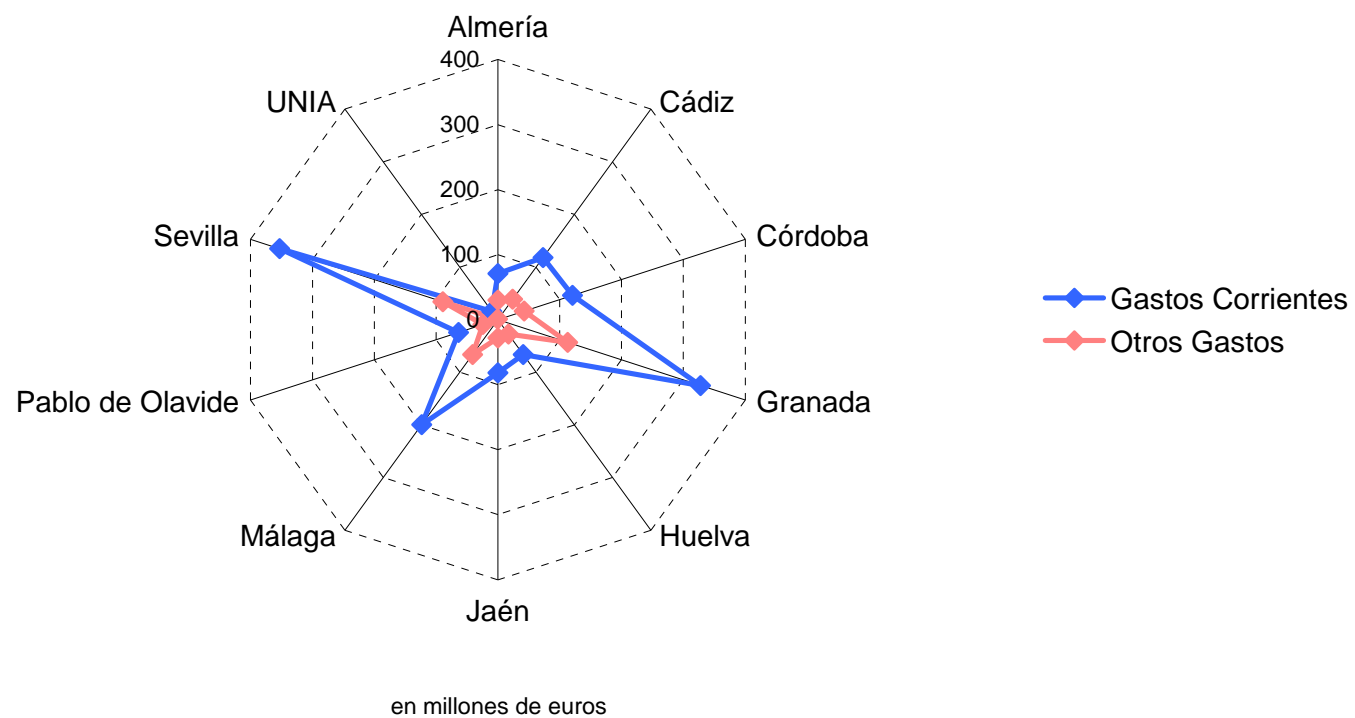



JUNTA DE ANDALUCÍA

CONSEJERÍA DE ECONOMÍA,
INNOVACIÓN Y CIENCIA



TABLA 4.12 PRESUPUESTO LIQUIDADO DE GASTOS POR UNIVERSIDAD, TIPO DE GASTO Y CAPÍTULO EN PORCENTAJE

| Universidad | Gastos Corrientes | | | | Otros Gastos | | | |
|-------------------------|-------------------|--------------|-------------|-------------|--------------|-------------|-------------|-------------|
| | Capítulo 1 | Capítulo 2 | Capítulo 3 | Capítulo 4 | Capítulo 6 | Capítulo 7 | Capítulo 8 | Capítulo 9 |
| Almería | 53,85 | 12,49 | 0,10 | 3,78 | 25,29 | 0,58 | 0,14 | 3,77 |
| Cádiz | 56,31 | 13,32 | 1,25 | 4,27 | 21,41 | 0,02 | 0,04 | 3,36 |
| Córdoba | 54,41 | 14,74 | 0,72 | 4,15 | 22,22 | 0,49 | 0,27 | 3,01 |
| Granada | 59,58 | 8,63 | 0,71 | 5,48 | 22,71 | 0,43 | 0,15 | 2,30 |
| Huelva | 52,01 | 13,19 | 1,11 | 4,34 | 22,21 | 0,00 | 0,02 | 7,12 |
| Jaén | 56,75 | 14,43 | 0,02 | 3,42 | 23,65 | 0,00 | 0,15 | 1,58 |
| Málaga | 56,11 | 15,89 | 0,16 | 2,85 | 21,95 | 0,00 | 0,21 | 2,82 |
| Pablo de Olavide | 48,46 | 17,34 | 0,41 | 6,12 | 25,50 | 0,00 | 0,11 | 2,06 |
| Sevilla | 62,98 | 12,95 | 0,11 | 3,82 | 19,95 | 0,04 | 0,00 | 0,15 |
| UNIA | 37,45 | 49,19 | 0,02 | 8,30 | 5,05 | 0,00 | 0,00 | 0,00 |
| TOTAL | 57,60 | 13,14 | 0,46 | 4,29 | 21,94 | 0,19 | 0,12 | 2,27 |



GRÁFICO 4.12 PRESUPUESTO LIQUIDADO DE GASTOS POR UNIVERSIDAD Y TIPO DE GASTO EN PORCENTAJE

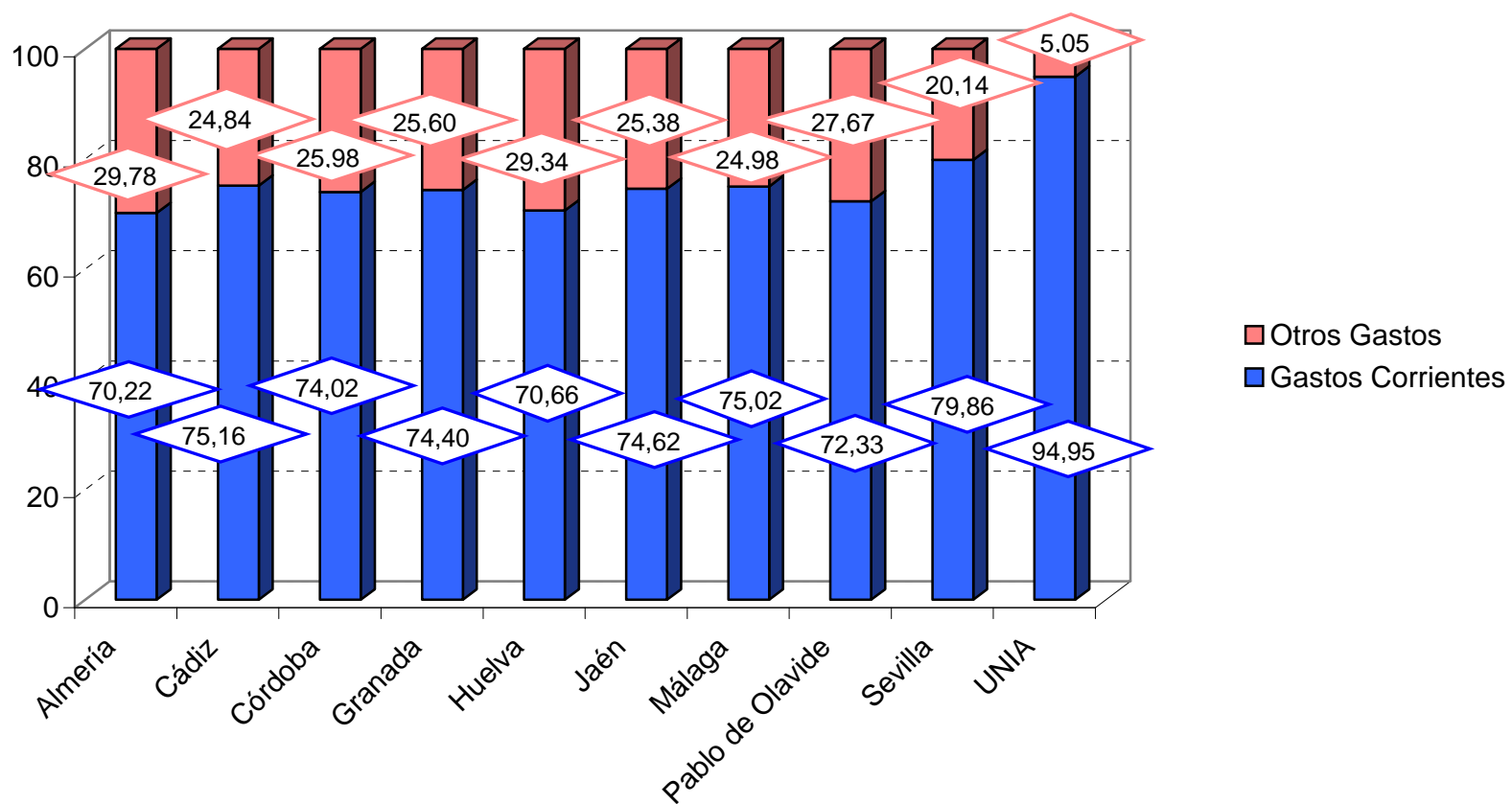



JUNTA DE ANDALUCÍA

CONSEJERÍA DE ECONOMÍA,
INNOVACIÓN Y CIENCIA



TABLA 4.13 RESUMEN DE EJECUCIÓN DE LOS PRESUPUESTOS LIQUIDADOS DE INGRESOS Y GASTOS POR UNIVERSIDAD

| | Almería | Cádiz | Córdoba | Granada | Huelva | Jaén | Málaga | Pablo de Olavide | Sevilla | UNIA | TOTAL |
|--|-------------------|-------------------|------------------|----------------|-------------------|----------------|-------------------|-------------------|-------------------|-------------------|---------------------|
| Total Operaciones Corrientes | 5.031.592 | 15.407.912 | 10.593.898 | 33.058.609 | 5.535.957 | 17.552.710 | 31.113.720 | -107.429 | 24.536.402 | -801.666 | 141.921.706 |
| Total Operaciones de Capital | -11.290.520 | -22.496.706 | -7.759.018 | -30.052.721 | -8.622.950 | -18.198.981 | -30.105.253 | -9.565.061 | -44.071.785 | -811.804 | -182.974.800 |
| Resultado de operaciones no financieras | -6.258.928 | -7.088.794 | 2.834.880 | 3.005.887 | -3.086.993 | -646.271 | 1.008.467 | -9.672.490 | -19.535.383 | -1.613.470 | -41.053.094 |
| Resultado de operaciones financieras | -2.364.765 | 1.516.769 | -95.817 | -2.883.210 | -2.530.872 | 1.269.952 | -3.468.614 | -295.407 | 12.388.548 | 0 | 3.536.584 |
| SALDO PRESUPUESTARIO | -8.623.693 | -5.572.025 | 2.739.064 | 122.678 | -5.617.865 | 623.681 | -2.460.147 | -9.967.896 | -7.146.835 | -1.613.470 | -37.516.510 |



GRÁFICO 4.13 SALDO PRESUPUESTARIO POR UNIVERSIDAD

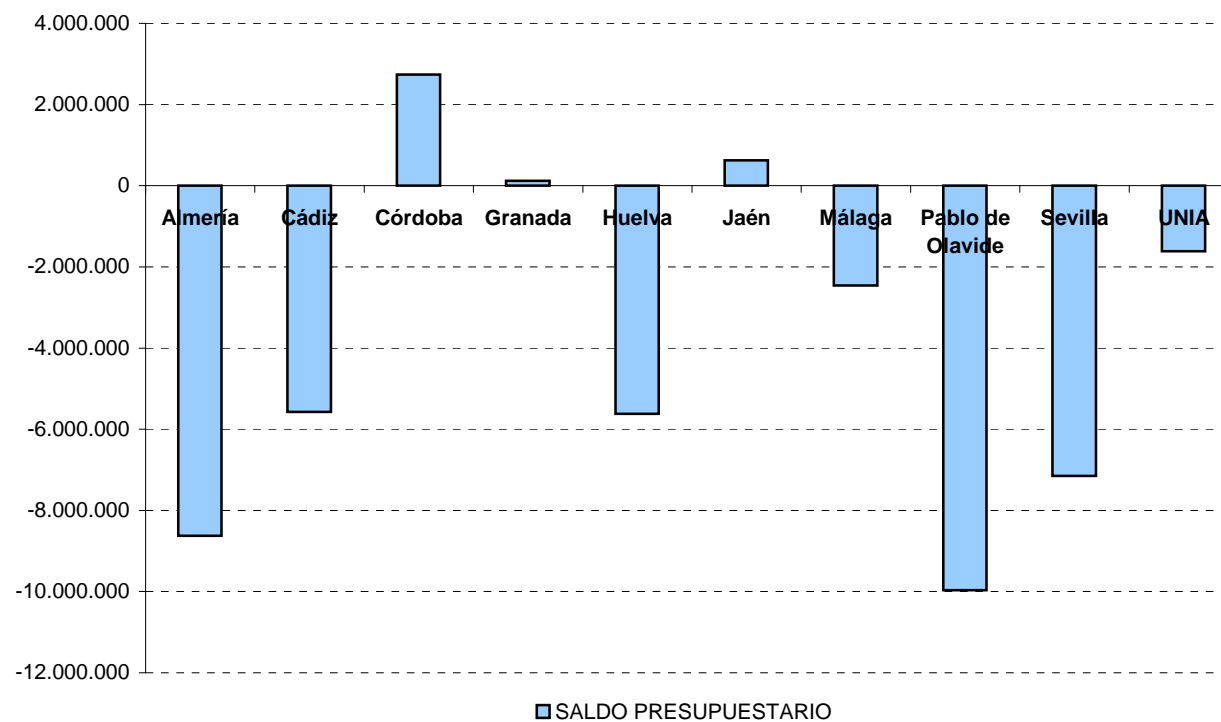

Nota: El Saldo Presupuestario es el resultado de Operaciones no Financieras más/menos la variación de los Pasivos Financieros (Ingresos Capítulo 9.Gastos Capítulo 9)