

# Inscripción online en las ofertas de empleo gestionadas y difundidas en la web por las oficinas del SAE

GUÍA PRÁCTICA

**Junta de Andalucía**

Consejería de Empleo, Formación  
y Trabajo Autónomo

Servicio Andaluz de Empleo

## Índice

1. Dónde consultar ofertas de empleo e inscribirte a través de la web para participar en procesos de selección de anuncios gestionados por nuestras oficinas de empleo..... 4
2. Cuáles son los criterios generales de pre-selección..... 12
3. Cómo actuar en caso de error en la inscripción..... 14
4. Dónde resolver tus dudas y realizar otras gestiones..... 16

## ¿Sabías que puedes inscribirte online a las ofertas de empleo gestionadas por nuestras oficinas y difundidas en el Área de Gestión?

### En esta Guía te explicamos:

- Dónde consultar ofertas de empleo e inscribirte a través de la web para participar en procesos de selección de anuncios gestionados por nuestras oficinas de empleo.
- Cuáles son los criterios generales de pre-selección.
- Cómo actuar en caso de error en la inscripción.
- Dónde resolver tus dudas.

**1.** Dónde consultar ofertas de empleo e inscribirte a través de la web para participar en procesos de selección de anuncios gestionados por nuestras oficinas de empleo.

### PASO 1: ACCEDE AL ÁREA DE GESTIÓN DEL SAE

En el apartado “Ofertas de empleo”, opción “Busca y consulta anuncios de empleo”, tienes acceso a la base de datos donde se publican todos los [anuncios de empleo](#) difundidos por oficinas de empleo, agentes de empresa o directamente por las propias entidades empleadoras.

### PASO 2: ACCEDE AL BUSCADOR DE ANUNCIOS DE EMPLEO

Te aparecerá una nueva pantalla en la que puedes realizar cualquiera de las siguientes opciones:

- **Seleccionar** del desplegable que te ofrece la aplicación la categoría y subcategoría que se ajuste a tu perfil.
- Escribir una **palabra clave** relacionada con tu búsqueda.  
Por ejemplo: periodista.
- Concretar **más criterios** de búsqueda pinchando en el botón [“BÚSQUEDA AVANZADA”](#).
- En cualquier caso, si quieres hacer una búsqueda general sin introducir ningún criterio, pulsa directamente sobre el botón [“BUSCAR”](#).

### PASO 3: VER EL LISTADO DE ANUNCIOS DE EMPLEO

La aplicación te muestra un **listado de anuncios de empleo** ordenados por fecha de publicación. Si te interesa que los anuncios se organicen según otro criterio, pincha sobre las cabeceras de las distintas columnas para ordenarlos en función de lo que desees.

**Podrás distinguir las ofertas de oficinas de empleo porque en la columna “Empresa” aparece el literal “Oficina del Servicio Andaluz de Empleo”** y el código de la oferta siempre comienza por 01.

Listado de anuncios de empleo

Existen 735 anuncios de empleo que cumplen los criterios de búsqueda introducidos, mostrándose los 630 primeros. Debes concretar la búsqueda para obtener los resultados no mostrados.

Categoría:

Subcategoría:

Palabra clave:

Anuncio para personas con discapacidad:

[BUSCAR](#) [BÚSQUEDA AVANZADA](#)

FECHA	ANUNCIO	EMPRESA	LOCALIDAD	PROVINCIA
16/02/2021	ENFERMERA/O PARA RESIDENCIA DE MAYORES SEVILLA	RESIDENCIA DE MAYORES	SEVILLA	SEVILLA
16/02/2021	DOCENTE CURSO ATENCION SOCIOANITARIA	CENTRO DE ESTUDIOS HNOS. NARANJO	GRANADA	GRANADA
16/02/2021	LIMPIADOR/A (PERSONAL DE LIMPIEZA Y ALOJAMIENTO)	Oficina del Servicio Andaluz de Empleo	MALAGA	MÁLAGA
16/02/2021	DIRECTOR DE DEPARTAMENTO DE CONTROL DE CALIDAD	Oficina del Servicio Andaluz de Empleo	ALMUÑECAR	GRANADA

630 elementos encontrados, mostrando del 1 al 20.

« Anterior [1](#) [2](#) [3](#) [4](#) [5](#) [6](#) [7](#) [8](#) Siguiente »

[CREAR ALERTA](#) [VOLVER](#)

## PASO 4: SELECCIONAR ANUNCIOS GESTIONADOS POR OFICINAS

En el listado de anuncios podrás seleccionar las ofertas gestionadas por oficinas de empleo, consultar los detalles e inscribirte en ellas.

- Selecciona el anuncio que te interese haciendo CLIC sobre el título concreto de la columna “Anuncio”.
- En las ofertas correspondientes a las oficinas del Servicio Andaluz de Empleo, aparecerá un aviso indicando que “Para participar en este proceso de selección es imprescindible la inscripción como demandante en los Servicios Públicos de Empleo y que los datos registrados en su demanda cumplan los requisitos de la oferta”.

### Datos del anuncio

#### Atención:

En atención a la legislación vigente, los contratos de trabajo podrán realizarse con personas de nacionalidad española, personas nacionales de los estados miembros de la Unión Europea o de los otros estados del espacio económico europeo y personas que, careciendo de este requisito, residan legalmente en España y dispongan de autorización administrativa para trabajar. Por tanto, las personas que envíen su currículum a través del Área de Gestión del Servicio Andaluz de Empleo, deberán encontrarse en alguna de estas situaciones.

Para participar en este proceso de selección es imprescindible la inscripción como demandante en los Servicios Públicos de Empleo y que los datos registrados en su demanda cumplan los requisitos de la oferta.

#### PERIODISTAS

Código del anuncio	01\2019\018034
Nombre del anuncio	PERIODISTAS
Descripción del anuncio	EMPRESA DE FABRICACIÓN DE FERTILIZANTES Y OTROS PRODUCTOS AGROQUÍMICOS NECESITA PERIODISTA PARA CREACIÓN DE CONTENIDOS EN HERRAMIENTAS ON LINE Y PROYECTOS OFF LINE CON DISCAPACIDAD, IMPRESCINDIBLE NIVEL DE INGLÉS SUPERIOR SE OFRECE CONTRATO INDEFINIDO
Anuncio para personas con discapacidad	Exclusivamente

## PASO 5: VER DETALLE DEL ANUNCIO GESTIONADO POR OFICINA

Una vez seleccionado el anuncio, pincha en la opción  
“DETALLE DEL ANUNCIO”:

- en esta opción se descarga un documento en pdf donde se recogen todos los datos de la oferta como requisitos, salario, ubicación, jornada...

### Datos del anuncio

#### Atención:

En atención a la legislación vigente, los contratos de trabajo podrán realizarse con personas de nacionalidad española, personas nacionales de los estados miembros de la Unión Europea o de los otros estados del espacio económico europeo y personas que, careciendo de este requisito, residan legalmente en España y dispongan de autorización administrativa para trabajar. Por tanto, las personas que envíen su currículo a través del Área de Gestión del Servicio Andaluz de Empleo, deberán encontrarse en alguna de estas situaciones.

Para participar en este proceso de selección es imprescindible la inscripción como demandante en los Servicios Públicos de Empleo y que los datos registrados en su demanda cumplan los requisitos de la oferta.

#### ALBAÑIL OFICIAL 1ª

Código del anuncio	01\2021\006632
Nombre del anuncio	ALBAÑIL OFICIAL 1ª
Descripción del anuncio	Tipo de Oferta: EMPLEO
Número de puestos	5
Categoría	CONSTRUCCIÓN
Subcategoría	ALBAÑILERÍA / ACABADOS
Nivel profesional	OFICIALES DE PRIMERA
País	ESPAÑA
Comunidad Autónoma	ANDALUCÍA
Provincia	CÓRDOBA
Localidad	FERNAN-NUÑEZ

DETALLE ANUNCIO

INSCRIBIRSE

ANTERIOR

SIGUIENTE

VOLVER

## **PASO 6:** **INSCRIBIRSE EN UNA OFERTA GESTIONADA POR OFICINA DE EMPLEO**

**Si te interesa inscribirte, ten en cuenta lo siguiente:**

- Con carácter general, estas ofertas estarán difundidas durante cinco días naturales desde su publicación, salvo que una norma específica establezca un plazo distinto, se haya detectado un error, o la entidad empleadora haya decidido concluir la oferta.
- También podrás ver ofertas denominadas de “**URGENTE COBERTURA**”. En estos casos, el plazo de difusión se reduce a **2 días**.

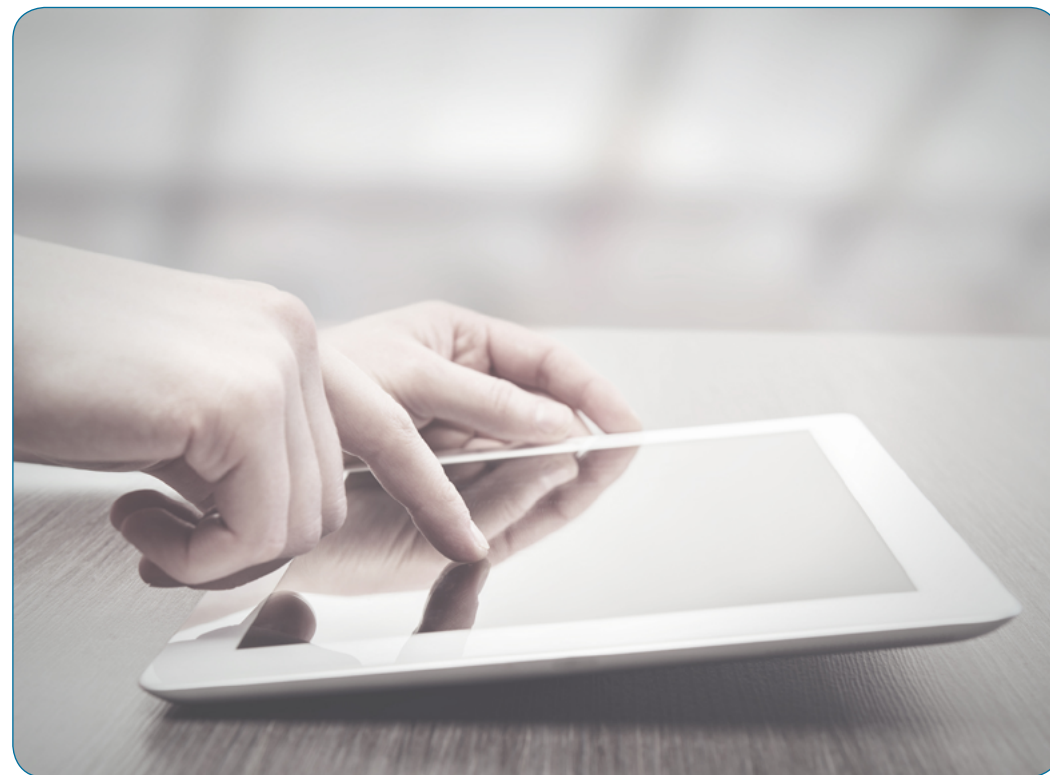

## Dónde consultar ofertas de empleo e inscribirte a través de la web

### Selecciona la opción INSCRIBIRSE:

- Esta opción te dirige al registro en el [Área Personal](#) del Demandante si aún no has accedido con tus credenciales.
- Podrás entrar con tu usuario y contraseña validado, certificado digital o DNI electrónico, en su caso.
- Si tu demanda está inscrita en los Servicios Públicos de Empleo de una comunidad autónoma distinta de Andalucía, deberás acceder con tu certificado digital para poder inscribirte en la oferta.
- Si cumples todos los requisitos imprescindibles de la oferta, la aplicación te permitirá inscribirte y te confirmará la inscripción.

de Empleo mantendrá la renovación automática de las demandas por un periodo adicional tras la finalización del este...  
empleo ha de ser renovada el SAE la renovará automáticamente. Te avisaremos por este mismo medio cuando el periodo...  
fr.

**Acceso mediante usuario y contraseña**

Usuario (NIF/NIE/CIF):  Contraseña:

> ¿Es la primera vez que entras? > Acceso con certificado digital o DNI-e  
> ¿Has olvidado la contraseña? > Acceso a empresas a través de Contrat@

**Rellena una de las siguientes opciones:**

**A** Para realizar el control de acceso puedes escribir los caracteres que aparecen en la siguiente imagen, o bien puedes utilizar el método alternativo (opción B):

**1ATK7HOQ**

(Se distingue entre mayúsculas y minúsculas)

**B** Como método alternativo para el control de acceso, responde a la siguiente pregunta:  
¿Qué palabra acaba en A en esta lista? [canasta, pincho, elefante]

ENTRAR LIMPIAR

**2.** Cuáles son los criterios generales de pre-selección.

Cuáles son los criterios generales de pre-selección.

## YA HE REALIZADO LA INSCRIPCIÓN... ¿Y AHORA QUÉ?

Todas las personas inscritas como candidatas en una oferta, por cumplir los requisitos imprescindibles, entran en un proceso de preselección que ordena automáticamente las candidaturas aplicando los siguientes criterios:

1. Evaluación de los requisitos registrados como valorables en la oferta.
2. Mayor disponibilidad en relación a ofertas de empleo gestionadas por el SAE.
3. La fecha de inscripción en la oferta.

A partir de aquí, se envía a la entidad empleadora el número de candidaturas idóneas y disponibles solicitado en la oferta. Por tanto, **la inscripción en una oferta no presupone el envío de la candidatura a la entidad empleadora.**

**Consulta los criterios de ordenación y el procedimiento de gestión completo** en la [Instrucción 1/2021, de la dirección gerencia del Servicio Andaluz de Empleo, por la que se establecen los criterios de ordenación general para la gestión de ofertas registradas en el sistema de intermediación laboral del Servicio Andaluz de Empleo y se modifica la Instrucción 3/2020 de la dirección gerencia del Servicio Andaluz de Empleo, por la que se establece el procedimiento para la gestión de las ofertas públicas de empleo.](#)

### 3. Cómo actuar en caso de error en la inscripción.

## Cómo actuar en caso de error en la inscripción.

### Incidencias en la inscripción

Si la inscripción no fuera posible, el sistema te muestra un **aviso** con el mensaje de error que indica los motivos por los que no puedes vincularte o inscribirte a la oferta.

En algunos casos, puedes resolverlo directamente a través de la plataforma, por ejemplo cambiando en tu demanda:

- el ámbito territorial de tu búsqueda de empleo.
- tus datos de contacto.

En otros casos, deberás pedir cita previa con tu oficina de empleo:

- para aportar documentación (por ejemplo sobre titulación o formación).
- para modificar las ocupaciones solicitadas en tu demanda.

**4.** Dónde resolver tus dudas y realizar otras gestiones.

Dónde resolver tus dudas y realizar otras gestiones.

## OTRAS GESTIONES QUE PUEDES REALIZAR SI ESTÁS INSCRITO O INSCRITA COMO DEMANDANTE DE EMPLEO EN EL SAE

A través del [Área de Gestión de la persona demandante de empleo](#):

- Puedes cotejar los requisitos de las ofertas con la información registrada en tu demanda y detectar, en su caso, si hay datos que necesitas **actualizar**.
- Si tu demanda está en situación de baja, puedes volver a darla de alta desde la opción “**Reinscripción de la demanda**” (en los casos que proceda) a través del Área de Gestión.
- Si necesitas simplemente renovarla, realiza esta gestión desde la opción “**Renueva tu demanda**”.
- Puedes modificar algunos datos de tu demanda de empleo:
  - Datos personales (domicilios de residencia y notificación, teléfonos y e-mail...).
  - Datos curriculares (idiomas con acreditación verbal, ciertos conocimientos, permisos y vehículos).
  - Datos de empleo (disponibilidad para el empleo, jornada, salario, relación contractual..., ámbito de búsqueda de empleo).

Para otro tipo de modificaciones,  
debes pedir cita en tu oficina de empleo

[Pide Cita Previa en tu  
Oficina de Empleo](#)

[Más información sobre  
gestiones relacionadas con  
la Demanda de Empleo](#)

**Junta de Andalucía**

Consejería de Empleo, Formación  
y Trabajo Autónomo

Servicio Andaluz de Empleo