



GOBIERNO DE ESPAÑA

MINISTERIO DE HACIENDA Y FUNCIÓN PÚBLICA

SECRETARÍA DE ESTADO DE HACIENDA

DIRECCIÓN GENERAL DEL CATASTRO

# CERTIFICACIÓN CATASTRAL DESCRIPTIVA Y GRÁFICA

Referencia catastral: 6065101VG4166E0001T1

## DATOS DESCRIPTIVOS DEL INMUEBLE

**Localización:** TN UE-7.02 [C.MONDRAGONES] Suelo PARC.13 18014 GRANADA [GRANADA]

**Clase:** Urbano

**Uso principal:** Suelo sin edif.

<b>Valor catastral [ 2022 ]:</b>	<b>2.173.188,13 €</b>
<b>Valor catastral suelo:</b>	<b>2.173.188,13 €</b>
<b>Valor catastral construcción:</b>	<b>0,00 €</b>

## Titularidad

Apellidos Nombre / Razón social	NIF/NIE	Derecho	Domicilio fiscal
JUNTA DE ANDALUCIA	S4111001F	100,00% de propiedad	CL JUAN ANTONIO DE VIZARRON E.TORRETRIANA-I.CARTUJA 41092 SEVILLA [SEVILLA]

## PARCELA CATASTRAL

**Superficie gráfica:** 3.805 m2

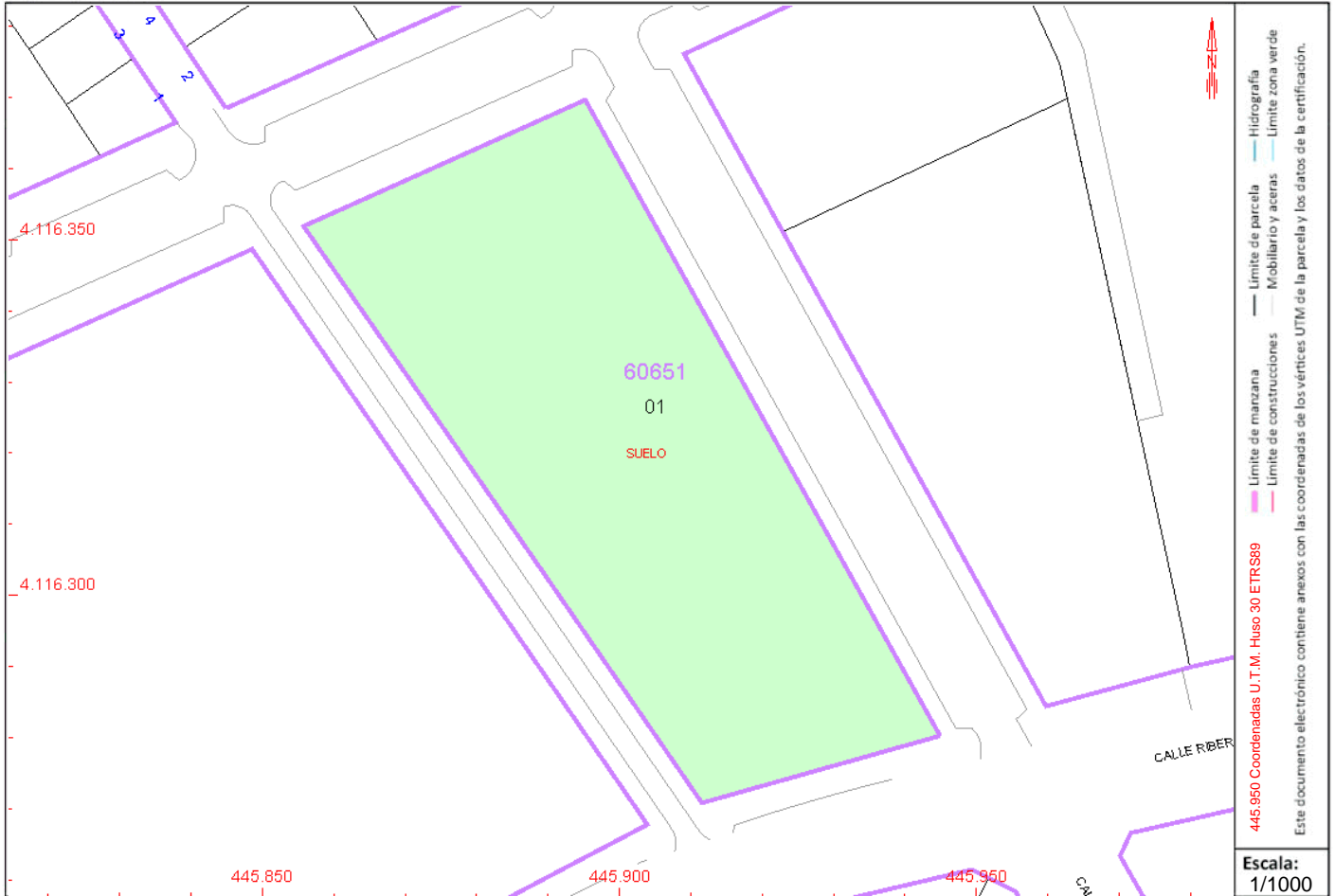

Este certificado refleja los datos incorporados a la Base de Datos del Catastro. Solo podrá utilizarse para el ejercicio de las competencias del solicitante.

**Solicitante:** PATRIMONIO-INVENTARIO

**Finalidad:** \*

**Fecha de emisión:** 24/01/2022

Fecha de firma: 24/01/2022

Documento firmado con CSV y sello de la Dirección General del Catastro  
CSV: 8V2W956GTRX5112Z (verificable en <https://www.sedecatastro.gob.es>)





GOBIERNO DE ESPAÑA

MINISTERIO DE HACIENDA Y FUNCIÓN PÚBLICA

SECRETARÍA DE ESTADO DE HACIENDA

DIRECCIÓN GENERAL DEL CATASTRO

# CERTIFICACIÓN CATASTRAL DESCRIPTIVA Y GRÁFICA

Referencia catastral: 5865096VG4156F0001UD

## DATOS DESCRIPTIVOS DEL INMUEBLE

**Localización:** TN UE-7.02 [C.MONDRAGONES] Suelo PARC.15 18014 GRANADA [GRANADA]

**Clase:** Urbano

**Uso principal:** Suelo sin edif.

<b>Valor catastral [ 2022 ]:</b>	<b>892.391,77 €</b>
<b>Valor catastral suelo:</b>	892.391,77 €
<b>Valor catastral construcción:</b>	0,00 €

## Titularidad

Apellidos Nombre / Razón social	NIF/NIE	Derecho	Domicilio fiscal
JUNTA DE ANDALUCIA	S4111001F	100,00% de propiedad	CL JUAN ANTONIO DE VIZARRON E.TORRETRIANA-I.CARTUJA 41092 SEVILLA [SEVILLA]

## PARCELA CATASTRAL

Superficie gráfica: 2.524 m2

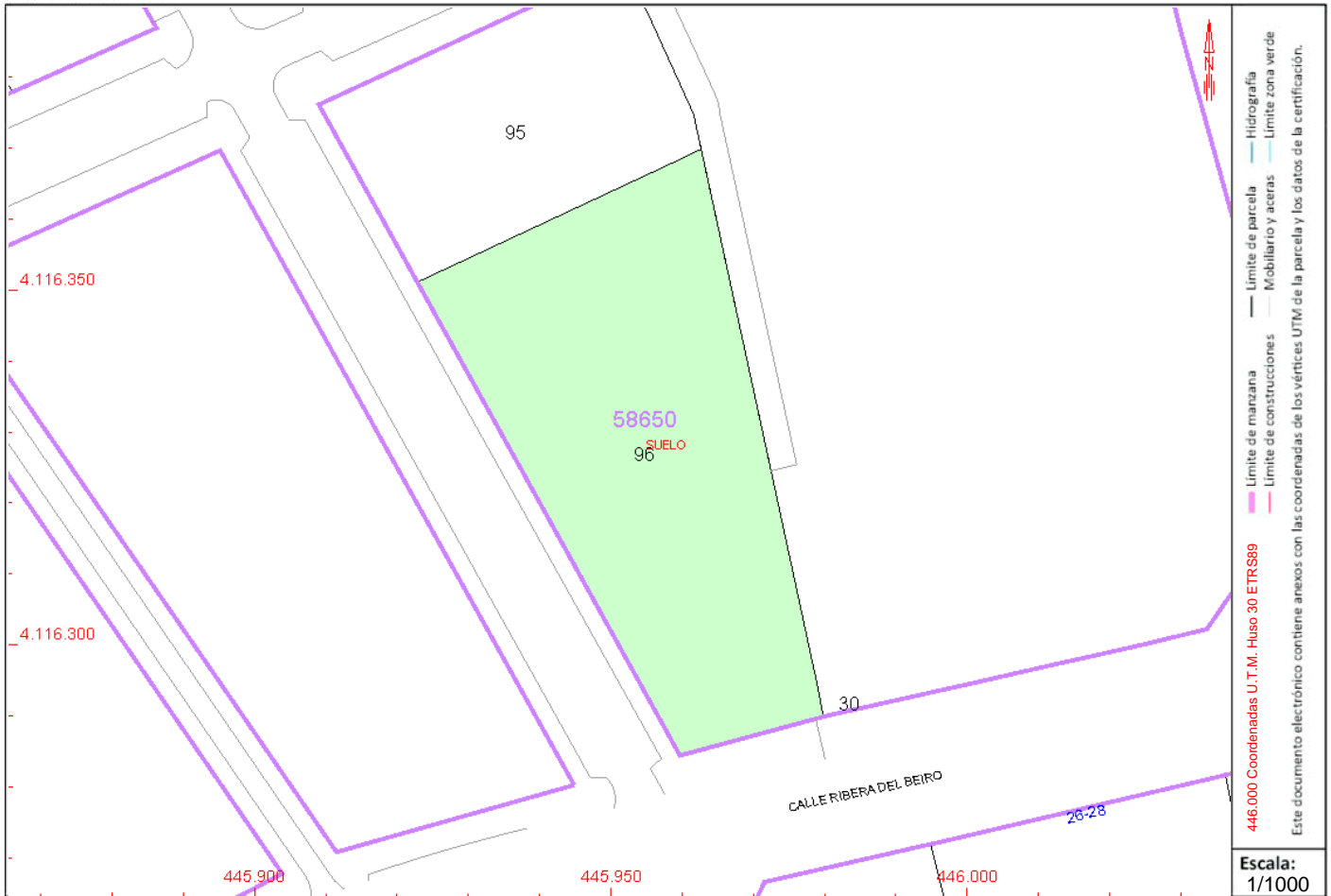

Este certificado refleja los datos incorporados a la Base de Datos del Catastro. Solo podrá utilizarse para el ejercicio de las competencias del solicitante.

**Solicitante:** PATRIMONIO-INVENTARIO

**Finalidad:** \*

**Fecha de emisión:** 24/01/2022

Documento firmado con CSV y sello de la Dirección General del Catastro CSV: TZHEWA04C3TQR6AH (verificable en https://www.sedecatastro.gob.es) | Fecha de firma: 24/01/2022





# CERTIFICACIÓN CATASTRAL DESCRIPTIVA Y GRÁFICA

Referencia catastral: 5865096VG4156F0001UD

## RELACIÓN DE PARCELAS COLINDANTES

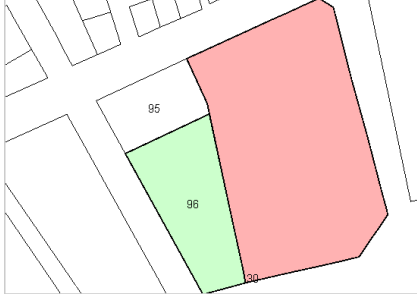

**Referencia catastral:** 5865030VG4156F-----

**Localización:** CL RIBERA BEIRO 13  
GRANADA [GRANADA]

### Titularidad principal

Apellidos Nombre / Razón social	NIF	Domicilio fiscal
COMUNIDAD DE PROPIETARIOS		



**Referencia catastral:** 5865095VG4156F0001ZD

**Localización:** TN UE-7.02 [C.MONDRAGONES] PARC.14  
GRANADA [GRANADA]

### Titularidad principal

Apellidos Nombre / Razón social	NIF	Domicilio fiscal
AGENCIA DE VIVIENDA Y REHABILITACION DE ANDALUCIA	Q9155006A	CL PABLO PICASSO 6 41018 SEVILLA [SEVILLA]

