



GOBIERNO DE ESPAÑA

MINISTERIO DE HACIENDA Y FUNCIÓN PÚBLICA

SECRETARÍA DE ESTADO DE HACIENDA

DIRECCIÓN GENERAL DEL CATASTRO

CERTIFICACIÓN CATASTRAL DESCRIPTIVA Y GRÁFICA

Referencia catastral: 0784502WF6708S0001UZ

DATOS DESCRIPTIVOS DEL INMUEBLE

Localización: AV JJ MM ALMERIA 2005 [TY] Suelo 04131 ALMERIA [ALMERÍA]

Clase: Urbano

Uso principal: Suelo sin edif.

Valor catastral [2022]: 874.611,19 €

Valor catastral suelo: 874.611,19 €

Valor catastral construcción: 0,00 €

Titularidad

Apellidos Nombre / Razón social	NIF/NIE	Derecho	Domicilio fiscal
JUNTA DE ANDALUCIA	S4111001F	100,00% de propiedad	CL JUAN ANTONIO DE VIZARRON E.TORRETRIANA-I.CARTUJA 41092 SEVILLA [SEVILLA]

PARCELA CATASTRAL

Superficie gráfica: 9.073 m2

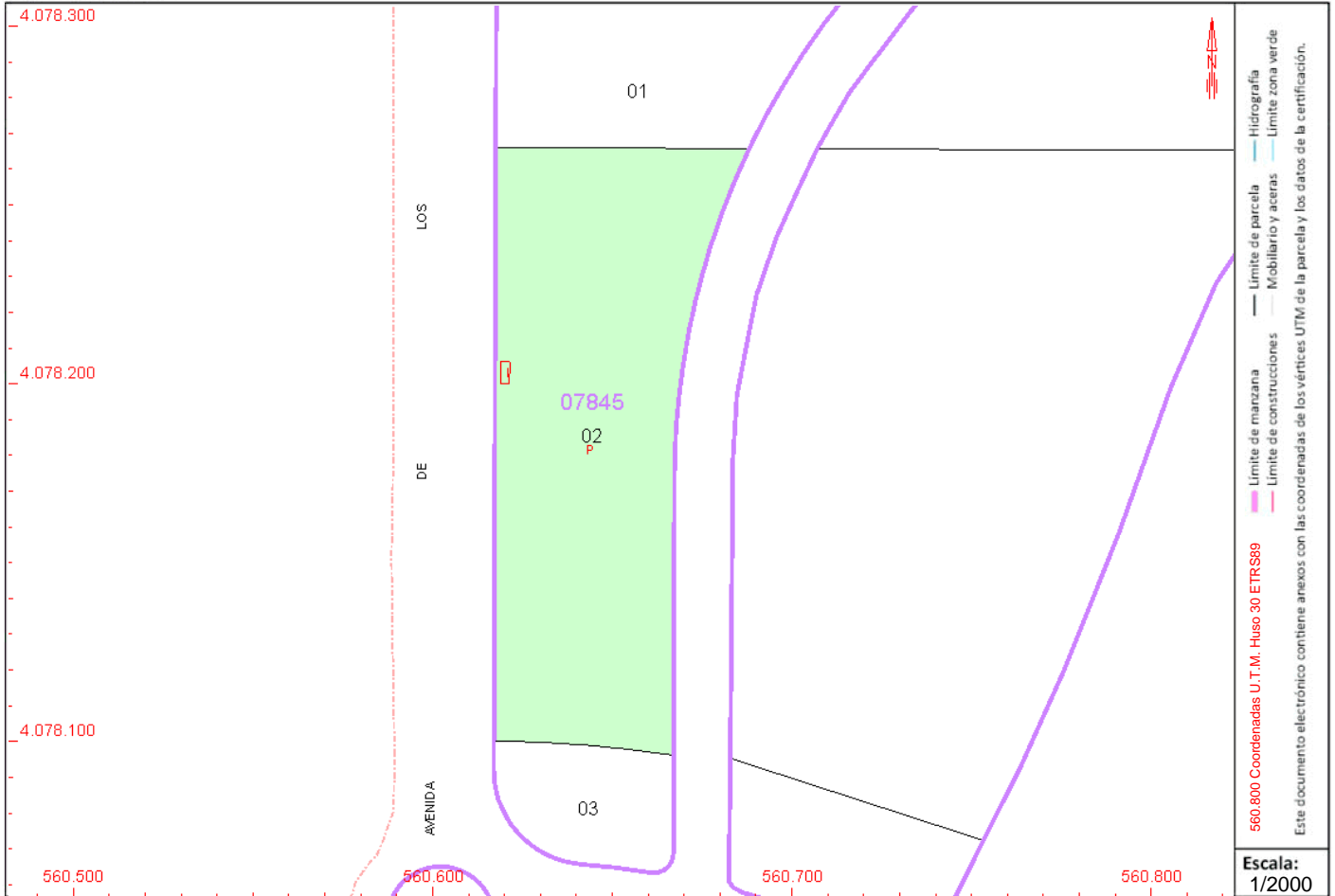

Este certificado refleja los datos incorporados a la Base de Datos del Catastro. Solo podrá utilizarse para el ejercicio de las competencias del solicitante.

Solicitante: PATRIMONIO-INVENTARIO

Finalidad: *

Fecha de emisión: 24/01/2022

Fecha de firma: 24/01/2022

Documento firmado con CSV y sello de la Dirección General del Catastro
CSV: HQPEN87GS40RVF67 (verificable en <https://www.sedecatastro.gob.es>)





CERTIFICACIÓN CATASTRAL DESCRIPTIVA Y GRÁFICA

Referencia catastral: 0784502WF6708S0001UZ

RELACIÓN DE PARCELAS COLINDANTES



Referencia catastral: 0784501WF6708S0001ZZ

Localización: AV JJ MM ALMERIA 2005 [TY] 1
ALMERIA [ALMERÍA]

Titularidad principal

Apellidos Nombre / Razón social	NIF	Domicilio fiscal
JUNTA DE ANDALUCIA	S4111001F	CL JUAN ANTONIO DE VIZARRON E.TORRETRIANA-I.CARTUJA 41092 SEVILLA [SEVILLA]



Referencia catastral: 0784503WF6708S0001HZ

Localización: CL JJ MM BARCELONA 1955 [TY]
ALMERIA [ALMERÍA]

Titularidad principal

Apellidos Nombre / Razón social	NIF	Domicilio fiscal
AYUNTAMIENTO DE ALMERIA	P04013001	PZ CONSTITUCION 1 04003 ALMERIA [ALMERÍA]

