



GOBIERNO DE ESPAÑA

MINISTERIO DE HACIENDA Y FUNCIÓN PÚBLICA

SECRETARÍA DE ESTADO DE HACIENDA

DIRECCIÓN GENERAL DEL CATASTRO

# CERTIFICACIÓN CATASTRAL DESCRIPTIVA Y GRÁFICA

Referencia catastral: 1780304WF6718S0001PW

## DATOS DESCRIPTIVOS DEL INMUEBLE

**Localización:** CL JJ MM PESCARA 2009 [TY] Suelo 04131 ALMERIA [ALMERÍA]

**Clase:** Urbano

**Uso principal:** Suelo sin edif.

**Valor catastral [ 2022 ]:** 1.463.953,38 €

**Valor catastral suelo:** 1.463.953,38 €

**Valor catastral construcción:** 0,00 €

## Titularidad

Apellidos Nombre / Razón social	NIF/NIE	Derecho	Domicilio fiscal
JUNTA DE ANDALUCIA	S4111001F	100,00% de propiedad	CL JUAN ANTONIO DE VIZARRON E.TORRETRIANA-I.CARTUJA 41092 SEVILLA [SEVILLA]

## PARCELA CATASTRAL

Superficie gráfica: 20.245 m2

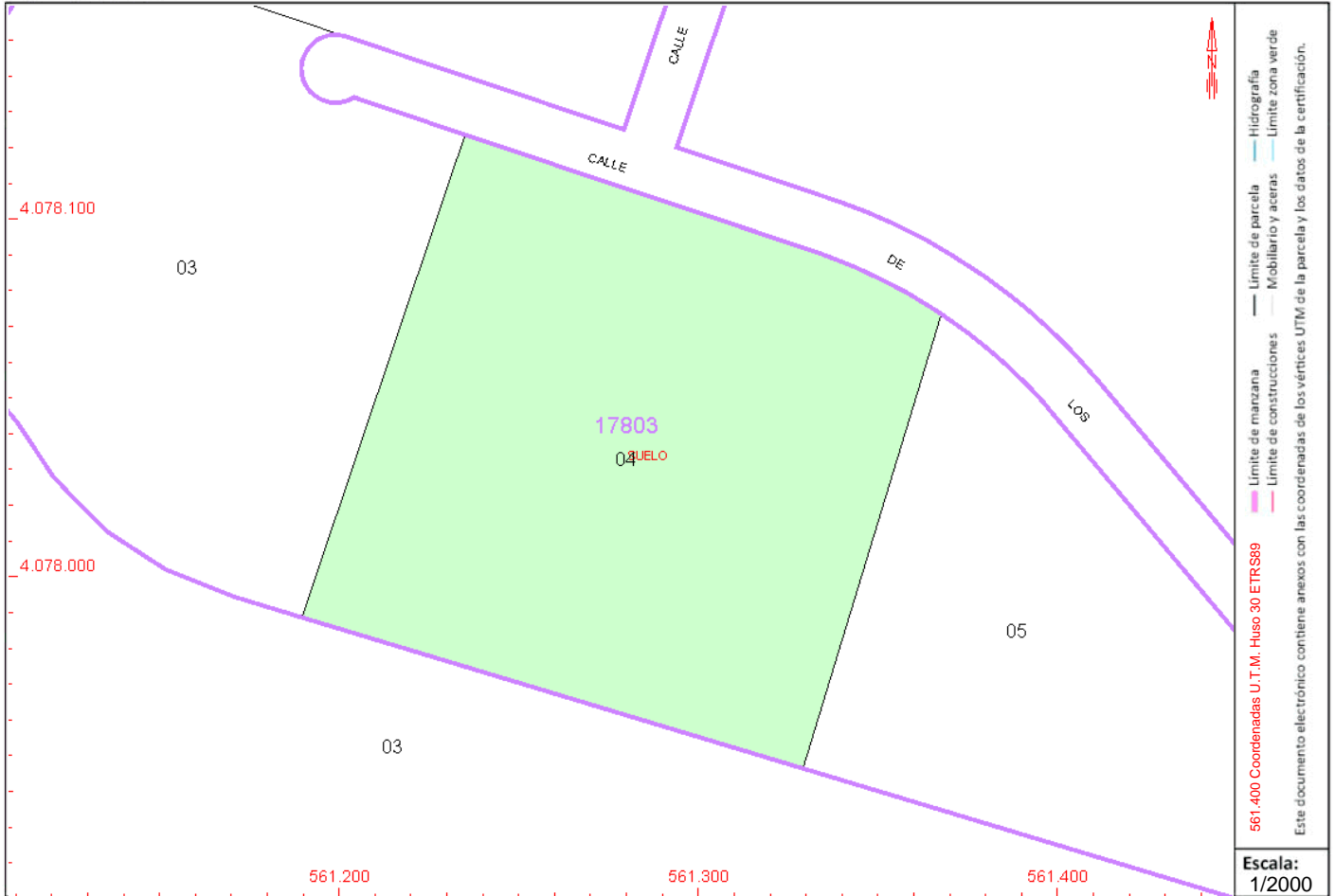

Este certificado refleja los datos incorporados a la Base de Datos del Catastro. Solo podrá utilizarse para el ejercicio de las competencias del solicitante.

**Solicitante:** PATRIMONIO-INVENTARIO

**Finalidad:** \*

**Fecha de emisión:** 24/01/2022

Documento firmado con CSV y sello de la Dirección General del Catastro  
CSV: 806K73SSQP4NDK5F (verificable en <https://www.sedecatastro.gob.es>) | Fecha de firma: 24/01/2022





# CERTIFICACIÓN CATASTRAL DESCRIPTIVA Y GRÁFICA

Referencia catastral: 1780304WF6718S0001PW

## RELACIÓN DE PARCELAS COLINDANTES

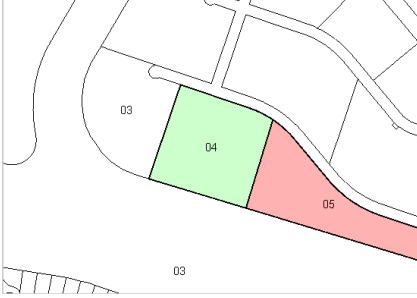

**Referencia catastral:** 1780305WF6718S0001LW

**Localización:** CL JJ MM PESCARA 2009 [TY]  
ALMERIA [ALMERÍA]

**Titularidad principal**

Apellidos Nombre / Razón social	NIF	Domicilio fiscal
GLOBAL ZAPPA S.L.U.	B88208822	CL VIA DE LOS POBLADOS 3 BI:1 CRISTALIA PQ EMPRESARIAL 28033 MADRID [MADRID]

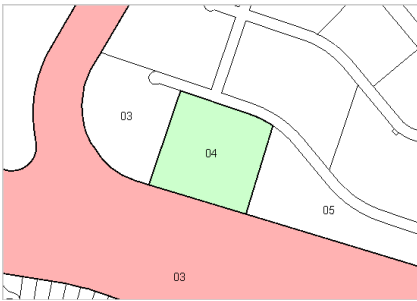

**Referencia catastral:** 1475403WF6717N0001LM

**Localización:** CL JJ MM BARCELONA 1955 [TY]  
ALMERIA [ALMERÍA]

**Titularidad principal**

Apellidos Nombre / Razón social	NIF	Domicilio fiscal
AYUNTAMIENTO DE ALMERIA	P04013001	PZ CONSTITUCION 1 04003 ALMERIA [ALMERÍA]

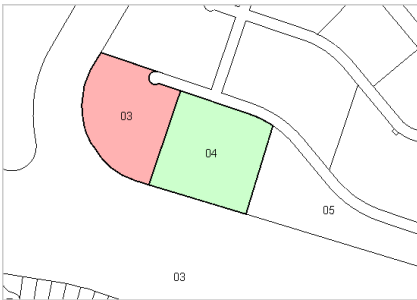

**Referencia catastral:** 1780303WF6718S0001QW

**Localización:** CL JJ MM PESCARA 2009 [TY]  
ALMERIA [ALMERÍA]

**Titularidad principal**

Apellidos Nombre / Razón social	NIF	Domicilio fiscal
ALMERICASAS SL	B29221967	PS DE ALMERIA 59 Pl:01 Pt:A EDIFICIO CAMARA 04001 ALMERIA [ALMERÍA]

