



GOBIERNO DE ESPAÑA

MINISTERIO DE HACIENDA Y FUNCIÓN PÚBLICA

SECRETARÍA DE ESTADO DE HACIENDA

DIRECCIÓN GENERAL DEL CATASTRO

# CERTIFICACIÓN CATASTRAL DESCRIPTIVA Y GRÁFICA

Referencia catastral: 1683602WF6718S0001RW

## DATOS DESCRIPTIVOS DEL INMUEBLE

**Localización:** CL JUEGOS LANGUEDOC ROSELLON Suelo 04131 ALMERIA [ALMERÍA]

**Clase:** Urbano

**Uso principal:** Suelo sin edif.

<b>Valor catastral [ 2022 ]:</b>	<b>971.790,22 €</b>
<b>Valor catastral suelo:</b>	971.790,22 €
<b>Valor catastral construcción:</b>	0,00 €

## Titularidad

Apellidos Nombre / Razón social	NIF/NIE	Derecho	Domicilio fiscal
JUNTA DE ANDALUCIA	S4111001F	100,00% de propiedad	CL JUAN ANTONIO DE VIZARRON E.TORRETRIANA-I.CARTUJA 41092 SEVILLA [SEVILLA]

## PARCELA CATASTRAL

Superficie gráfica: 10.088 m2

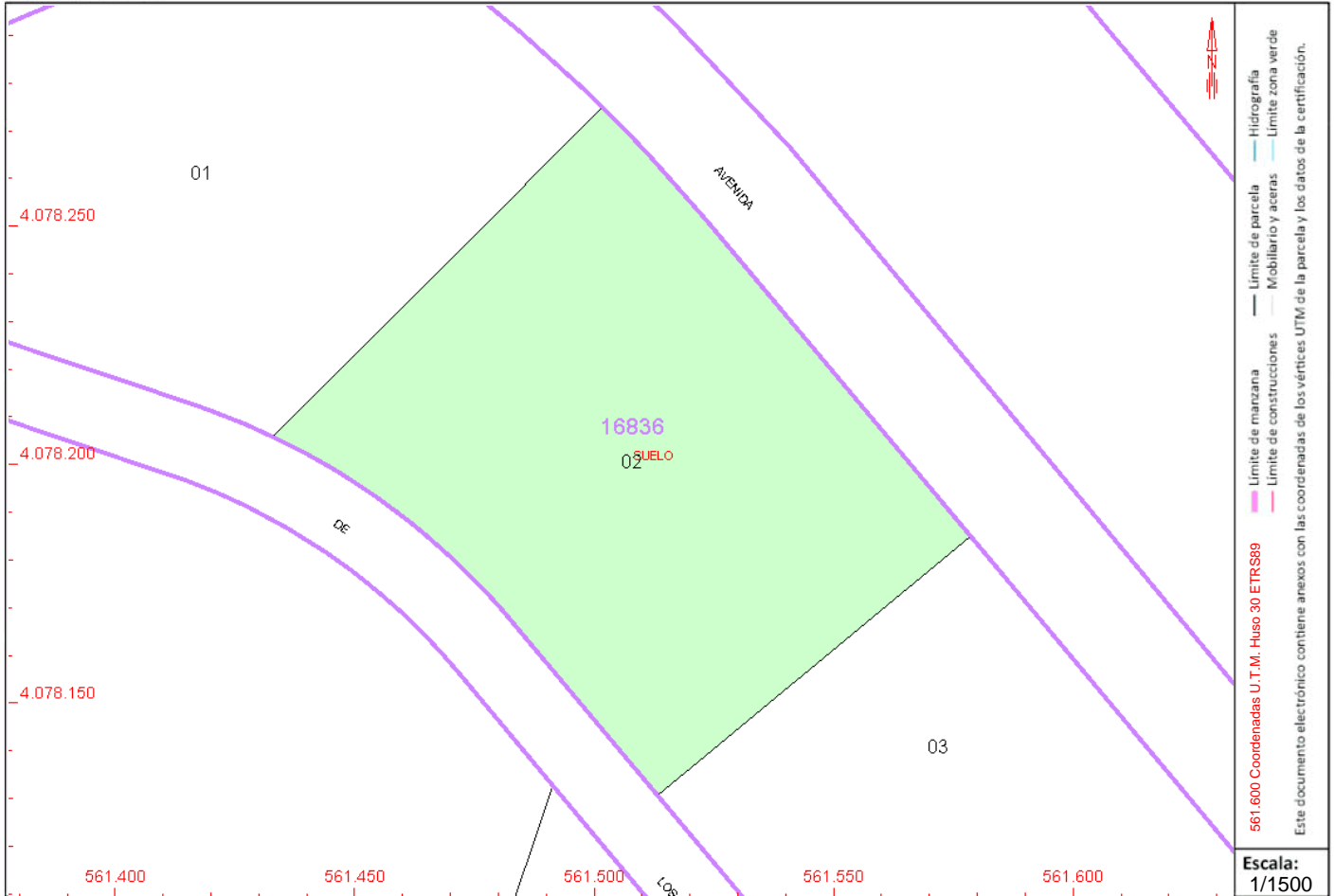

Este certificado refleja los datos incorporados a la Base de Datos del Catastro. Solo podrá utilizarse para el ejercicio de las competencias del solicitante.

**Solicitante:** PATRIMONIO-INVENTARIO

**Finalidad:** \*

**Fecha de emisión:** 24/01/2022

Fecha de firma: 24/01/2022

Documento firmado con CSV y sello de la Dirección General del Catastro  
CSV: NEEZVDB1X1Z5PY9 (verificable en <https://www.sedecatastro.gob.es>)





# CERTIFICACIÓN CATASTRAL DESCRIPTIVA Y GRÁFICA

Referencia catastral: 1683602WF6718S0001RW

## RELACIÓN DE PARCELAS COLINDANTES

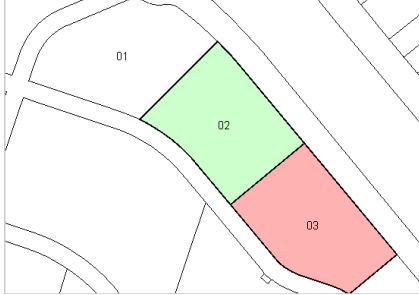

Referencia catastral: 1683603WF6718S-----

Localización: CL JUEGOS LANGUEDOC ROSELLON ALMERIA [ALMERÍA]

### Titularidad principal

Apellidos Nombre / Razón social	NIF	Domicilio fiscal
COMUNIDAD DE PROPIETARIOS		

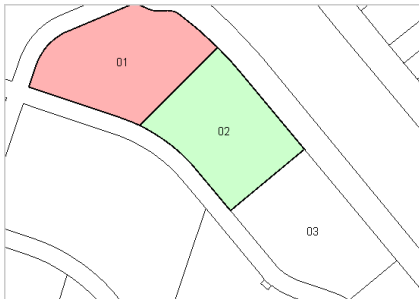

Referencia catastral: 1683601WF6718S0001KW

Localización: CL JJ MM NAPOLES 1963 [TY] 4 ALMERIA [ALMERÍA]

### Titularidad principal

Apellidos Nombre / Razón social	NIF	Domicilio fiscal
JUNTA DE ANDALUCIA	S4111001F	CL JUAN ANTONIO DE VIZARRON E.TORRETRIANA-I.CARTUJA 41092 SEVILLA [SEVILLA]

