

# Informe Mensual de Evolución de Precios al Consumo de los Productos Pesqueros

## PESCA PRECIOS

AGOSTO 2019



# ÍNDICE

METODOLOGÍA	3
ÍNDICE DE PRECIOS AL CONSUMO GENERAL Y POR ESPECIE	6
EVOLUCIÓN DE PRECIOS MEDIOS MINORISTAS POR MES, ESPECIE Y TIPO DE ESTABLECIMIENTO. EVOLUCIÓN SEMANAL DE LOS PRECIOS AL CONSUMO POR FORMATO COMERCIAL	7
EVOLUCIÓN PRECIOS ORIGEN-DESTINO	
• ACEDÍA	8
• BOQUERÓN	9
• LENGUADO	10
• SARDINA	11
• PEZ ESPADA	12
• CHIRLA	13
• CHOCO	14
• LANGOSTINO	15
• GAMBA	16
• SALMONETE	17
• ATÚN	18
• DORADA	19
• LUBINA	20
• MERLUZA	21
• CABALLA	22

## METODOLOGÍA

### ÁMBITO DE ESTUDIO

**Ámbito Poblacional:** Establecimientos detallistas dedicados a la venta de pescado fresco, en concreto pescaderías tradicionales ubicadas o no en mercados de abastos, supermercados e hipermercados en Andalucía.

**Unidad Investigada:** Establecimiento detallista dedicado a la venta de productos pesqueros frescos. En concreto pescaderías tradicionales ubicadas o no en mercados de abastos, supermercados e hipermercados en Andalucía que forma parte del Panel de Establecimientos creado por la Consejería de Agricultura, Pesca y Medio Ambiente.

**Desagregación Máxima Alcanzada:** Comunidad Autónoma Andaluza.

**Periodicidad en la recogida de datos:** Semanal

### VARIABLES

Podemos distinguir variables de Identificación y de Cuantificación:

Las variables de **Identificación** recogidas son:

- Nombre comercial establecimiento
- Municipio.
- Tipo de establecimiento
- Fecha de recogida.
- Día de la semana.
- Especie
- Producto

Las variables de cuantificación recogidas son:

- Precio de cada producto expresado como euros/kg.

### RECOGIDA DE INFORMACIÓN

**Tipo de actividad estadística:** Obtención de datos estadísticos mediante muestreo.

Para el desarrollo del seguimiento de los precios la Dirección General de Pesca y Acuicultura de la Junta de Andalucía cuenta con un **Panel de Establecimientos Minoristas** dedicados a la venta de productos de la pesca. Este panel está formado por unos 96 establecimientos dedicados a la venta de pescado, en concreto pescaderías tradicionales ubicadas o no en mercados de abastos, supermercados e hipermercados distribuidos por las ocho provincias andaluzas. Estos establecimientos permanecen en su mayoría desde el inicio del proyecto, aunque ha habido algunas sustituciones de una pescadería por otra.

**Unidad básica de la encuesta y unidad de observación:** El establecimiento o punto de venta es la unidad básica de la encuesta. El precio de los distintos productos es la unidad de observación. El seguimiento de los precios se realiza para una cesta de productos en la que entran a formar parte en los productos pesqueros que tienen mayor presencia en el consumo andaluz. En concreto las especies que forman nuestra cesta de productos son:

Acedía	Chirla	Atún	Pez Espada
Boquerón	Langostino	Dorada	Pijota
Lenguado	Gamba	Lubina	Choco
Sardina	Salmonete	Merluza	Caballa

Para cada una de estas especies se hace una distinción en función de la calidad, procedencia o tamaño, lo que origina que la cesta de producto pase de 15 especies a 40 productos.

La cesta de producto estaría formada por:

- Acedías de trasmallo, acedías de arrastre, acedías congeladas.
- Boquerón nacional grande, boquerón nacional pequeño, boquerón de importación.
- Lenguado pequeño, lenguado grande.
- Sardina.
- Pez espada fresco, pez espada descongelado/congelado.
- Chirla nacional pequeña, Chirla nacional mediana, chirla nacional grande, chirla importación
- Langostino fresco, langostino descongelado/congelado, langostino cocido.
- Gamba fresca arroceras, gamba fresca, gamba congelada, gamba cocida.
- Salmonete pequeño, salmonete grande.
- Atún fresco, atún congelado.
- Dorada extractiva, dorada acuicultura < 600 gr, dorada acuicultura > 600 gr.
- Lubina extractiva, lubina acuicultura < 600 gr, lubina acuicultura > 600 gr.
- Merluza grande > 1,5Kg., merluza mediana o pescada, merluza negra o senegal, Pijota europea pequeña, pijota de importación.
- Choco entero sin limpiar, choco entero limpio descongelado, choco en tiras.

Para la elección de los establecimientos que forman parte del panel de establecimientos se utilizó originariamente el directorio de establecimientos detallistas de productos pesqueros frescos de Andalucía de la Consejería de Agricultura, Pesca y Medio Ambiente de la Junta de Andalucía (2001). El directorio proporciona información de cada establecimiento referente a su identificación, dirección y tipo de establecimiento, actualizándose progresivamente.

**Diseño muestral:** El método de muestreo aplicado ha sido la estratificación cruzada, proceso bietápico que consiste en particionar la población utilizando dos criterios: tipo de establecimiento y número de establecimientos por municipio. En primer lugar, se estratifica la población de acuerdo con el criterio “tipo de establecimiento”, obteniéndose tres estratos y, posteriormente, cada uno de ellos se particiona según el criterio “número de establecimientos por municipio”.

**Variables de estratificación:** La estratificación de la población se realizará en función de la variable auxiliar precio medio del establecimiento, por ser la variable que tiene menor grado de dispersión. De anteriores trabajos de campo sobre la población se ha obtenido la información necesaria sobre el grado de variabilidad de este parámetro.

**Tamaño de la muestra:** El tamaño total de la muestra con un error esperado del 5% al 95% de nivel de confianza, se ha calculado considerando que el tamaño muestral mínimo admitido debe un estrato no podrá ser inferior al 10% del tamaño poblacional, no pudiendo ser en ningún caso inferior a 5 unidades muestrales.

En la primera fase, el reparto del tamaño muestral entre los tres estratos se realiza aplicando el método de la afijación óptima o de mínima. La fórmula utilizada para el cálculo del tamaño total de la muestra y de cada estrato con asignación óptima ha sido:

$$n_h = \frac{N_h S_h}{\sum_{h=1}^3 N_h S_h} * n$$

$$n = \frac{\left( \sum_{h=1}^3 N_h S_h \right)^2}{\frac{N^2 e^2 X^2}{z^2} + \sum_{h=1}^3 N_h S_h^2}$$

En el siguiente cuadro aparece el tamaño de la muestra para el citado error, que resulta de aplicar la fórmula anterior así como algunos cálculos intermedios. El tamaño de la muestra para una asignación óptima resulta ser de 75 establecimientos para poder cumplir el requisito de tamaño mínimo exigido a cada estrato.

La distribución del tamaño muestral entre los distintos municipios se realiza aplicando el método proporcional cuya fórmula de cálculo es la siguiente:

$$n_h = \frac{N_h}{N} * n$$

Para determinar el número de elementos que componen cada uno de los estratos es necesario aplicar al tamaño muestral “n” la amplitud de cada estrato.

Se ha ampliado el tamaño de la muestra a 96 establecimientos obteniendo el siguiente reparto:

MUNICIPIO	PESCADERIAS	SUPERMERCADOS	HIPERMERCADOS	TOTAL
ALMERIA	7	2	0	9
CADIZ	13	1	4	18
CORDOBA	6	1	1	8
GRANADA	7	1	1	8
HUELVA	5	1	0	6
JAEN	2	1	0	3
MALAGA	16	4	2	22
SEVILLA	15	4	2	21
<b>ANDALUCIA</b>	<b>71</b>	<b>15</b>	<b>10</b>	<b>96</b>

### Recogida de datos:

La recogida de datos es semanal; el día de la semana y la hora de la observación varían de una semana a otra, estando en función de la disponibilidad del técnico encuestador.

## Índice de Precios al Consumo (Base Enero 2016)

En agosto los precios al consumo de los Productos pesqueros en Andalucía, rompen la tendencia positiva iniciada en febrero y sufren un descenso de 7 décimas porcentuales respecto a julio. Sin embargo la tasa inter-anual registra una subida del 5,9%.

Especie	Índice	Variación (%)	
		Sobre el mes anterior (Ago 19 - Jul19)	En un Año (Ago 19 - Ago 18)
Sardina	145,55	7,0%	13,2%
Lenguado	138,22	4,8%	1,9%
Acedía	103,69	2,8%	-11,4%
Salmonete	133,04	2,1%	1,7%
Lubina	114,29	2,0%	4,8%
Dorada	109,89	1,0%	1,3%
Langostino	119,63	0,4%	18,3%
Atún	128,81	-0,3%	9,0%
Gamba	118,07	-1,6%	12,5%
Choco	130,67	-1,8%	-8,9%
Merluza	101,85	-2,3%	7,9%
Pez espada	118,32	-2,6%	5,6%
Boquerón	94,60	-4,2%	11,1%
Chirla	105,85	-8,0%	-10,5%
Caballa	110,91	-9,3%	-11,7%
<b>INDICE GENERAL</b>	<b>115,83</b>	<b>-0,7%</b>	<b>5,9%</b>

Para realizar el análisis se ha efectuado un seguimiento de los precios en los establecimientos minoristas para los quince productos incluidos en la cesta, siendo la caballa y la chirla las especies cuyo precio bajan de forma destacable respecto a julio, 9,3% y 8,0% respectivamente, le siguen el boquerón y el pez espada con caídas de precio del 4,2% y del 2,6%.

En el lado de los productos que encarecen su precio en agosto se encuentra la sardina con subida del 7,0%, seguida del lenguado cuyo precio en agosto se sitúa un 4,8% más caro que en julio.

## Índice de precios al consumo por tipo de establecimiento

Establecimientos	Índice	Sobre el mes anterior (Ago 19 - Jul 19)	En un Año (Ago 19 - Ago18)
Pescaderías Tradicionales	125,46	0,3%	13,4%
Supermercados	109,18	-2,4%	-2,0%
Hipermercados	107,66	6,3%	-1,7%

Si se examinan los precios de las diferentes especies en cada tipo de establecimiento, se comprueba que son **los hipermercados** el único formato que presente un incremento significativo, los precios se encarecen un 6,3% respecto al mes anterior, motivado principalmente por subidas importantes de especies como el langostino, la sardina y el lenguado (sus precios se encarecen un 25,4%, un 16,9% y un 14,6% respectivamente).

En sentido contrario se observa que la cesta adquirida en **supermercados** es el único establecimiento que sufre caída en sus precios medios (un 2,4 respecto a julio y un 2,0% si la comparación la hacemos respecto al mismo periodo del año anterior).

Las **pescaderías tradicionales** muestran tendencias más moderadas, siendo los establecimientos donde los productos pesqueros experimentan menor subida en su precio medio, tres décimas porcentuales respecto al mes anterior, sin embargo sus precios registran una subida por encima del 13,0% si lo comparamos con el mes de julio del año anterior.

## Evolución de Precios Medios Minoristas por mes y tipo de establecimiento

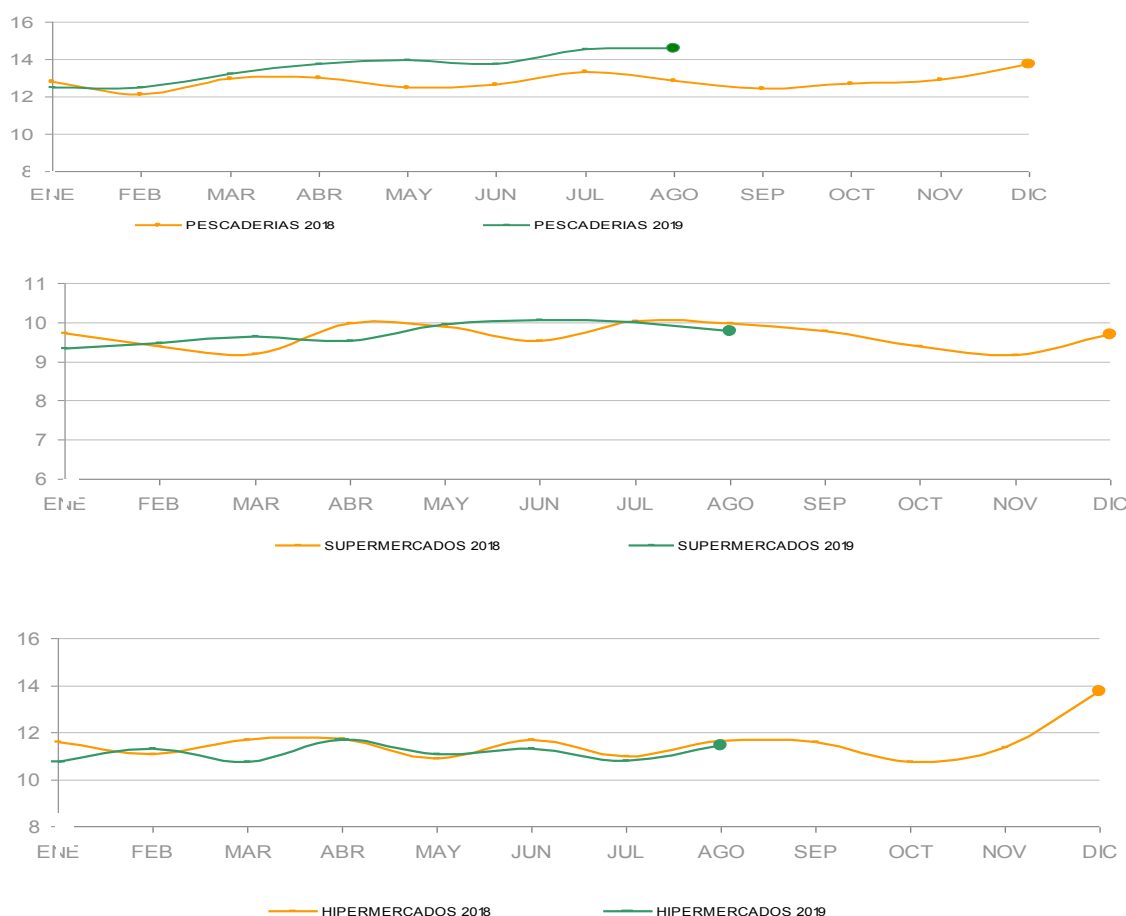

En agosto el coste de la cesta de productos pesqueros se sitúa en 12,58 €/Kg.

Las pescaderías tradicionales son sin duda los establecimientos más caros para comprar los productos pesqueros, del total de especies que conforman la cesta, salvo el lenguado, el resto de productos se adquieren más caros en las pescaderías tradicionales.

Las cadenas de supermercados por el contrario, son los establecimientos más baratos para comprar la mayoría de los productos y sitúa su coste medio 4,80€/Kg. por debajo del registrado en las pescaderías tradicionales.

AÑO 2019	ESPECIE	PESCADERIAS	SUPERMERCADOS	HIPERMERCADOS	TOTAL
		(Euros/kg)	(Euros/kg)	(Euros/kg)	(Euros/kg)
Agosto	Acedía	12,85	10,51	11,13	12,07
	Atún	21,95	14,54	16,91	19,18
	Boquerón	6,59	4,95	5,49	6,13
	Caballa	4,75	4,07	4,23	4,37
	Chirla	8,36	8,00	7,60	8,14
	Choco	12,04	11,92	11,66	11,93
	Dorada	12,57	8,32	10,68	11,33
	Gamba	20,61	14,59	19,11	19,34
	Langostino	31,88	8,95	12,28	18,16
	Lenguado	22,27	16,94	26,32	22,06
	Lubina	13,68	9,66	11,97	12,48
	Merluza	11,69	8,79	8,78	10,44
	Pez espada	20,96	18,02	18,68	19,96
	Salmonete	18,09	10,97	15,10	16,63
	Sardina	6,85	6,24	6,77	6,71
	INDICE GENERAL	14,56	9,76	11,45	12,58

\* Precios más caros

\* Precios más baratos



## Análisis descriptivo de precios por tipo de producto

Precios (€/kg)	Acedia de trasmallo	Acedia de arrastre	Acedia Importación	Total Acedia
Presencia puntos de venta	21,1%	39,8%	39,0%	38,6%
Precio medio	16,21	11,37	10,54	12,07
Precio más frecuente	14,80	12,00	8,90	12,80
Rango oscilación	(10,75 - 21,90)	(4,50 - 18,00)	(4,95 - 19,90)	(4,50 - 21,90)

La acedia en agosto es la especie con menor presencia entre el comercio minorista, ya que solo ha sido posible constatar su inclusión en el surtido ofrecido al consumidor en el 38,6% de los establecimientos visitados.

La acedia de importación disminuye su presencia un 5,0% a favor de la acedia de trasmallo.

Su precio medio se incrementa un 2,8% si lo comparamos con julio, pero alcanza valores inferiores al 11,4% si lo comparamos con el mes de agosto de 2018.

## Comparativa de la cuota de mercado por tipo de producto. Ago 2018 - Ago 2019

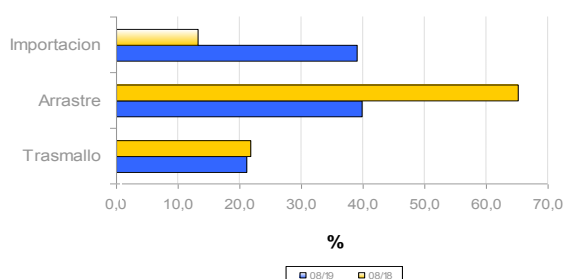

## Evolución de la estacionalidad mensual. Ago 2018 - Ago 2019

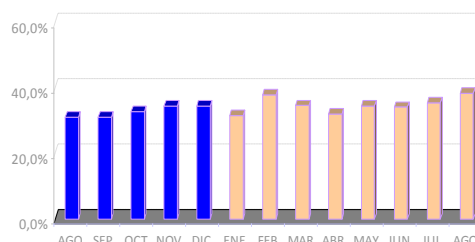

## Evolución semanal por establecimiento minorista y por tipo de producto

Establecimientos	Producto	Agosto 2019						Variación interanual	Variación mes anterior
		sem 31	sem 32	sem 33	sem 34	sem 35	Promedio mes		
Pescaderías	Trasmallo	15,00	14,40	16,46	16,64	15,36	15,82	2,6%	8,9%
	Arrastre	12,12	12,12	13,23	13,15	12,65	12,54	-0,4%	9,8%
	Importación	10,13	11,57	13,43	13,60	9,89	11,41	-19,0%	-9,1%
Supermercados	Trasmallo	-	14,95	14,95	-	-	14,95	-3,4%	0,0%
	Arrastre	12,47	-	-	9,45	8,79	10,79	-7,6%	-14,4%
	Importación	8,47	9,64	-	8,79	8,95	9,08	1,0%	1,9%
Hipermercados	Trasmallo	19,95	15,47	-	19,60	14,35	17,29	-25,2%	-3,8%
	Arrastre	9,14	9,16	10,24	10,45	8,74	9,40	-25,3%	-7,5%
	Importación	11,43	9,35	6,92	8,42	10,22	9,59	-29,6%	12,6%
Global	Trasmallo	17,47	14,93	16,08	17,75	15,07	16,21	-7,0%	7,7%
	Arrastre	11,53	11,01	12,03	11,83	10,85	11,37	-7,9%	1,0%
	Importación	10,26	10,23	11,98	10,56	9,86	10,54	-22,6%	-3,7%
Total acedia		11,30	11,47	12,91	13,69	11,62	12,07	-11,4%	2,8%

## Evolución semanal de precios al consumo. Años 2019 - 2018

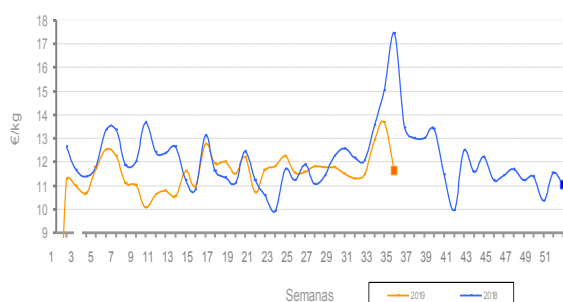

## Evolución mensual de precios origen-destino. Ago 2019 - Ago 2018

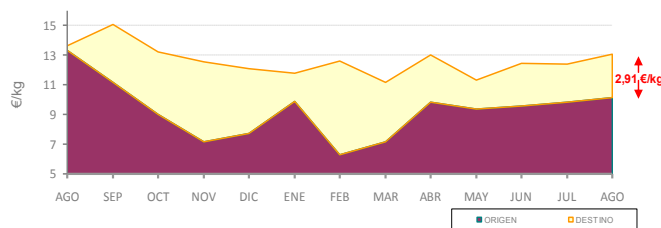





## Análisis descriptivo de precios por tipo de producto

Precios (€/kg)	Boquerón nacional	Boquerón importado	Total boquerón
Presencia puntos de venta	98,3%	1,7%	76,9%
Precio medio	6,13	6,10	6,13
Precio más frecuente	4,00	7,90	4,00
Rango oscilación	(2,00 -14,00)	(6,99 -7,98)	(2,00 -14,00)

En agosto el precio del boquerón se reduce por encima del 4,0% respecto a julio, pero se sitúa un 11,1% más caro que en el mismo periodo del año anterior.

Se encuentra presente en el 76,9% de las veces, siendo una de las especies más ofertada de los establecimientos visitados.

El boquerón de origen internacional apenas tienen presencia (un 1,7% de las observaciones válidas).

## Comparativa de la cuota de mercado por tipo de producto. Ago 2018 - Ago 2019

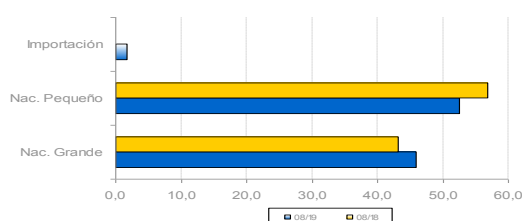

## Evolución de la estacionalidad mensual. Ago 2018 - Ago 2019

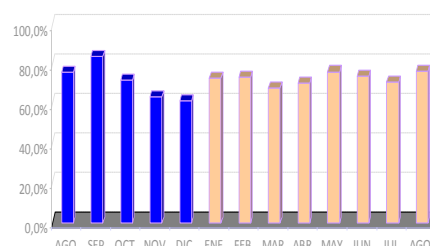

## Evolución semanal por establecimiento minorista y por tipo de producto

Establecimientos	Producto	Agosto 2019						Variación interanual	Variación mes anterior
		sem 31	sem 32	sem 33	sem 34	sem 35	Promedio mes		
Pescaderías	Nacional Pequeño	7,11	4,83	5,91	5,63	5,41	5,75	4,0%	-9,6%
	Nacional Grande	7,98	6,80	6,74	7,56	6,58	7,19	11,0%	-5,6%
	Importación	7,80	-	-	7,98	-	7,89	-	-
Supermercados	Nacional Pequeño	4,60	4,02	4,07	5,19	4,35	4,55	17,6%	2,9%
	Nacional Grande	5,11	4,99	6,10	5,55	5,25	5,37	5,5%	6,5%
	Importación	-	-	-	-	-	-	-	-
Hipermercados	Nacional Pequeño	5,27	5,07	6,95	5,66	4,15	5,09	1,6%	9,7%
	Nacional Grande	6,45	5,08	4,97	7,25	5,21	5,71	12,0%	-17,0%
	Importación	-	-	7,90	6,95	-	7,58	-	-
Global	Nacional Pequeño	6,12	4,71	5,77	5,52	4,99	5,39	6,9%	-5,6%
	Nacional Grande	7,31	6,35	6,47	7,18	6,17	6,72	9,1%	-6,1%
	Importación	7,80	-	7,90	7,46	-	7,70	-	-
Total boquerón		6,82	5,62	6,25	6,37	5,55	6,13	11,1%	-4,2%

## Evolución semanal de precios al consumo. Años 2019-2018

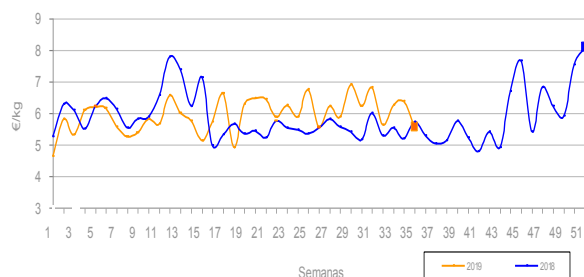

## Evolución mensual de precios origen-destino: Boquerón Nacional. Ago 2019 - Ago 2018

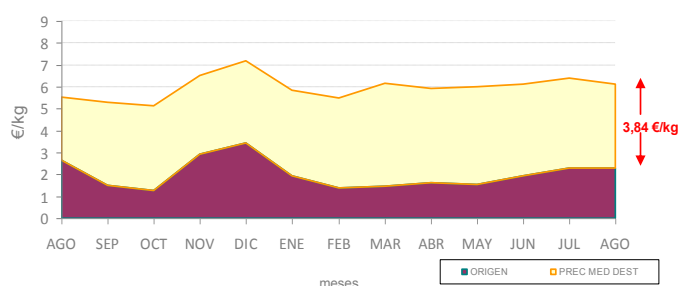

## Análisis descriptivo de precios por tipo de producto

Precios (€/kg)	Lenguado nacional	lenguado importación	lenguado congelado	Total lenguado
Presencia puntos de venta	53,0%	26,5%	20,5%	52,1%
Precio medio	28,37	15,42	14,33	<b>22,06</b>
Precio más frecuente	24,00	16,00	12,00	12,00
Rango oscilación	(10,90 - 59,95)	(6,99 - 24,00)	(5,99 - 29,95)	(5,99 - 59,95)

El lenguado en agosto revaloriza su precio un 4,8% respecto del mes anterior. La tendencia en el precio medio es desigual dependiendo del mostrador donde se oferte, siendo los hipermercados los establecimientos donde se oferta más caro independientemente de su formato, mientras que es en los supermercados donde se vende más barato.

Desciende la oferta del producto nacional fresco y del importado, a favor del producto congelado, que pasa del 8,0% de presencia en julio al 20,5% en agosto.

## Comparativa de la cuota de mercado por tipo de producto. Ago 2018 - Ago 2019

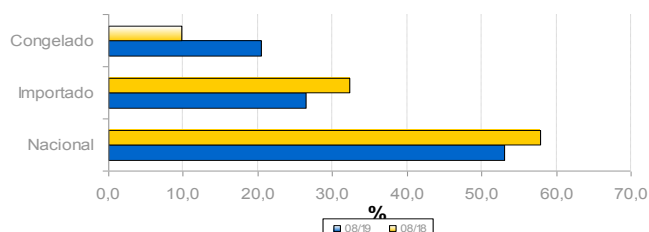

## Evolución de la estacionalidad mensual. Ago 2018 - Ago 2019

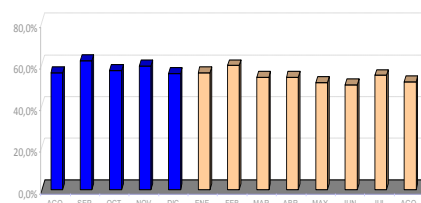

## Evolución semanal por establecimiento minorista y por tipo de producto

Establecimientos	Producto	Agosto 2019						Variación interanual	Variación mes anterior
		sem 31	sem 32	sem 33	sem 34	sem 35	Promedio mes		
Pescaderías	Nacional	28,09	29,43	29,45	28,22	27,12	28,09	12,2%	13,2%
	Importación	15,33	16,68	15,40	15,07	13,13	15,33	4,5%	-0,1%
	Congelado	13,92	15,50	12,77	14,38	13,40	13,92	-6,2%	-7,1%
Supermercados	Nacional	23,70	14,95	17,47	45,00	29,95	24,95	-4,4%	16,2%
	Importación	13,94	18,97	-	11,97	11,97	14,18	7,4%	-13,9%
	Congelado	6,57	10,95	10,95	14,87	14,76	11,90	77,1%	44,9%
Hipermercados	Nacional	29,35	34,33	58,95	29,81	21,26	31,04	5,9%	26,1%
	Importación	19,95	16,97	-	19,95	16,37	17,76	6,9%	9,0%
	Congelado	19,95	19,92	-	19,92	19,95	19,93	3,4%	-0,1%
Global	Nacional	25,77	29,95	29,95	29,38	26,33	28,37	9,5%	16,4%
	Importación	16,01	17,19	-	14,95	13,54	15,42	6,1%	-1,7%
	Congelado	11,79	15,46	-	15,72	15,17	14,33	0,7%	5,4%
Total lenguado		21,57	23,37	23,36	22,34	20,04	22,06	1,9%	4,8%

## Evolución semanal de precios al consumo. Años 2018-2019

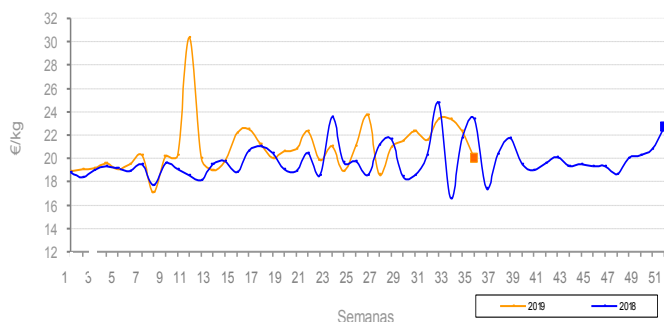

## Evolución mensual de precios origen-destino: Ago 2018 - Ago 2019

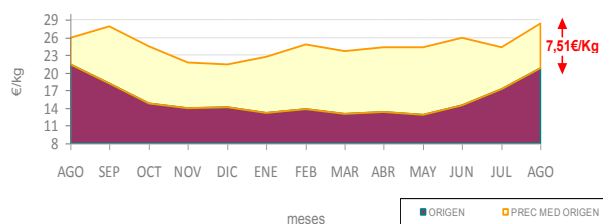



## Análisis descriptivo de precios por tipo de producto

Precios (€/kg)	Sardina nacional	Sardina importación	Total sardina
Presencia puntos de venta	87,1%	12,9%	66,6%
Precio medio	6,64	7,19	6,71
Precio más frecuente	4,00	6,90	4,00
Rango oscilación	(2,99 - 14,00)	(4,50 - 12,00)	(2,99 - 14,00)

La presencia de la especie en los mostradores detallistas tiene una evolución estacional, que sigue un mismo patrón todos los años y que indica que el tercer trimestre es la época de mayor presencia y que coincide con los meses de verano, con mayor consumo de este producto.

Del mismo modo el precio medio de la sardina se ha recuperado un 7,0% respecto de julio y por encima del 13,0% respecto a julio de 2018.

La oferta de la sardina de importación se fija en el 12,9%.

## Comparativa de la cuota de mercado por establecimiento minorista y tipo de producto. Ago 2018 - Ago 2019

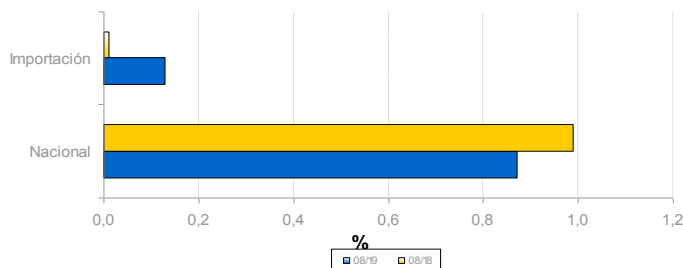

## Evolución de la estacionalidad mensual. Ago 2018 - Ago 2019

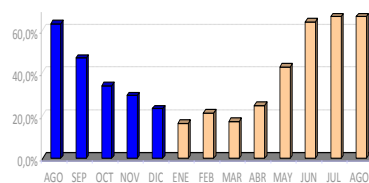

## Evolución semanal por establecimiento minorista y por tipo de producto

Establecimientos	Producto	Agosto 2019						Variación interanual	Variación mes anterior
		sem 31	sem 32	sem 33	sem 34	sem 35	Promedio mes		
Pescaderías	Nacional	7,53	6,75	7,65	6,24	5,68	6,64	12,0%	2,0%
	Importación	8,90	7,20	8,56	7,26	9,80	7,19	-	19,8%
Supermercados	Nacional	6,39	6,05	6,09	6,18	6,53	6,24	9,9%	3,7%
	Importación	6,47	-	-	5,99	-	6,31	6,1%	15,6%
Hipermercados	Nacional	6,22	6,36	7,92	7,54	6,83	6,93	10,2%	14,4%
	Importación	5,70	6,96	7,22	5,94	5,50	6,41	-7,8%	22,1%
Global	Nacional	7,10	6,51	7,22	6,47	6,01	6,64	12,0%	4,2%
	Importación	7,02	7,08	8,03	6,61	7,65	7,19	11,5%	28,9%
Total Sardina		7,08	6,59	7,36	6,49	6,10	6,71	13,2%	7,0%

## Evolución semanal de precios al consumo. Años 2018- 2019

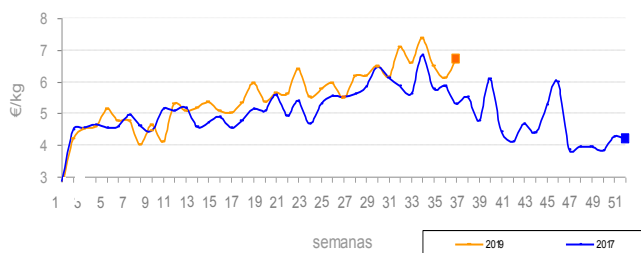

## Evolución mensual de precios origen-destino: Ago 2018 - Ago 2019

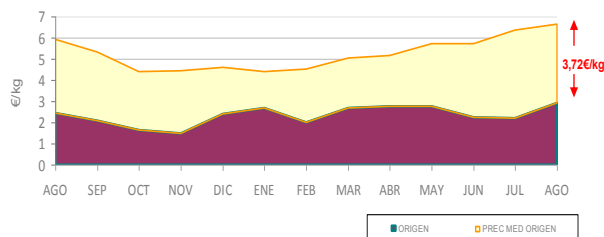



## Análisis descriptivo de precios por tipo de producto

Precios (€/kg)	Pez espada fresco	Pez espada congelado	Total Pez espada
Presencia puntos de venta	51,6%	48,4%	56,2%
Precio medio	24,53	15,08	19,96
Precio más frecuente	24,00	18,00	24,00
Rango oscilación	(17,80 – 38,95)	(9,99– 24,00)	(9,99 – 35,96)

El precio medio del pez espada en agosto cae un 2,6% respecto de julio, pero se recupera un 5,6% si lo comparamos con el mismo periodo del año anterior.

El producto fresco alcanza un mayor valor si se adquiere en hipermercados, sin embargo el producto congelado es más caro si se compra en pescaderías tradicionales.

El pez espada se sitúa en el termino medio de las observaciones válidas, con una presencia del 56,2%.

Prácticamente se iguala la oferta del producto fresco y del congelado, entorno al 50,0% cada uno.

## Comparativa de la cuota de mercado por tipo de producto. Ago 2018 - Ago 2019

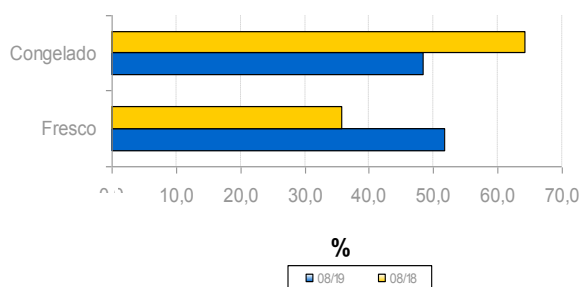

## Evolución de la estacionalidad mensual. Ago 2018 - Ago 2019

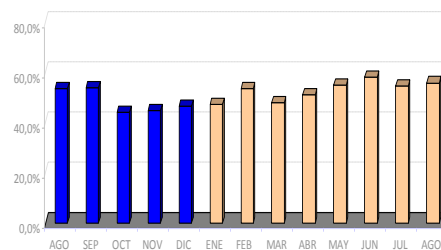

## Evolución semanal por establecimiento minorista y por tipo de producto

Establecimientos	Producto	Agosto 2019						Variación interanual	Variación mes anterior
		sem 31	sem 32	sem 33	sem 34	sem 35	Promedio mes		
Pescaderías	Fresco	22,84	25,03	23,01	23,87	22,96	23,47	-3,4%	-2,2%
	Congelado	16,84	16,73	17,47	16,15	15,95	16,61	5,1%	1,1%
Supermercados	Fresco	30,72	24,27	26,50	23,81	25,22	25,92	7,7%	-13,9%
	Congelado	13,91	14,39	15,28	15,16	13,44	14,26	-9,1%	-7,3%
Hipermercados	Fresco	30,48	29,86	24,95	27,61	27,95	28,88	8,5%	-2,4%
	Congelado	12,63	13,61	13,67	13,66	13,44	13,39	2,3%	3,0%
Global	Fresco	24,60	26,27	23,33	24,42	23,81	24,53	-2,4%	-1,1%
	Congelado	14,80	15,46	15,65	15,13	14,34	15,08	-1,8%	-3,2%
Total Pez Espada		19,81	20,47	20,15	19,78	19,53	19,96	5,6%	-2,6%

## Evolución semanal de precios al consumo. Años 2018-2019

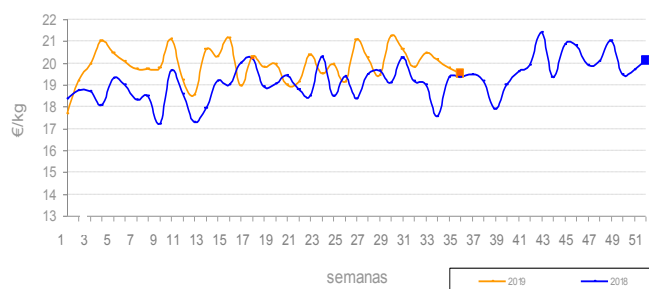

## Evolución mensual de precios origen-destino: Ago 2018 - Ago 2019

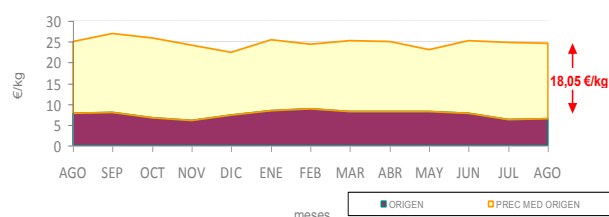



## Análisis descriptivo de precios por tipo de producto

Precios (€/kg)	Chirla nacional	Chirla importada	Total chirla
Presencia puntos de venta	80,8%	19,2%	80,7%
Precio medio	6,30	7,50	8,14
Precio más frecuente	8,00	8,70	8,00
Rango oscilación	(3,99 – 13,99)	(6,00 – 14,00)	(3,99 – 14,00)

La chirla en agosto, se sitúa por tercer mes consecutivo entre las especies que más se devalúan en los mercados minoristas (un 8,0% respecto a julio) y por encima del 10,0% si lo comparamos con el año anterior.

Es la especie más ofertada en los mostradores detallistas. Se consolida la presencia de la chirla nacional en los puntos de venta, y su oferta se fija en el 80,8%, mientras que la oferta de la chirla importada cae hasta el 19,2%.

## Comparativa de la cuota de mercado por tipo de producto. Ago 2018 - Ago 2019

## Evolución de la estacionalidad mensual. Ago 2018 - Ago 2019

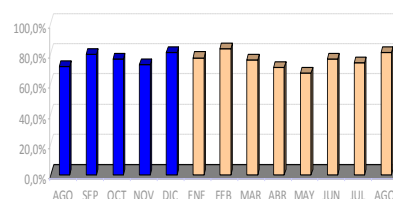
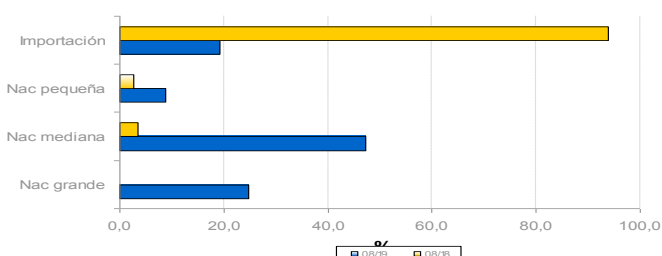

## Evolución semanal por establecimiento minorista y por tipo de producto

Establecimiento	Producto	Agosto 2019						Variación interanual	Variación mes anterior
		sem 31	sem 32	sem 33	sem 34	sem 35	Promedio		
Pescaderías	Nac. Pequeña	6,75	6,00	6,66	-	6,00	6,45	-24,8%	-3,2%
	Nac. Mediana	7,88	7,51	8,09	7,86	8,08	7,87	-21,7%	-10,6%
	Nac. Grande	8,90	9,46	9,00	9,45	10,28	9,37	20,1%	-2,1%
	Importación	9,50	6,80	-	-	-	9,20	1,4%	-4,4%
Supermercados	Nac. Pequeña	-	-	8,99	8,99	-	8,99	-10,0%	-
	Nac. Mediana	7,46	9,62	-	7,97	9,44	8,73	-	-7,8%
	Nac. Grande	8,95	8,95	8,95	9,96	7,95	8,95	-	-11,8%
	Importación	7,60	7,59	6,90	7,58	7,51	7,50	-15,7%	-5,5%
Hipermercados	Nac. Pequeña	6,91	4,97	4,97	7,72	-	6,23	-	-21,1%
	Nac. Mediana	8,50	8,15	8,58	9,28	8,18	8,52	-4,7%	3,4%
	Nac. Grande	-	8,92	-	8,95	-	8,93	-	-18,4%
	Importación	6,50	5,40	5,20	6,05	7,49	6,12	-35,6%	-10,0%
Global	Nac. Pequeña	6,82	5,48	6,48	8,14	6,00	6,59	-25,2%	-8,0%
	Nac. Mediana	7,97	7,89	8,19	8,18	8,21	8,08	-17,3%	-7,2%
	Nac. Grande	8,90	9,37	8,99	9,45	9,99	9,31	-	-3,6%
	Importación	8,36	7,01	6,22	7,07	7,50	7,50	-16,7%	-11,8%
Total Chirla		8,13	8,05	7,88	8,30	8,30	8,14	-10,5%	-8,0%

## Evolución semanal de precios al consumo. Años 2018- 2019

## Evolución mensual de precios origen-destino: Ago 2018 - Ago 2019

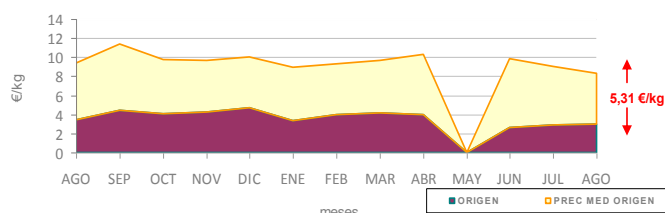
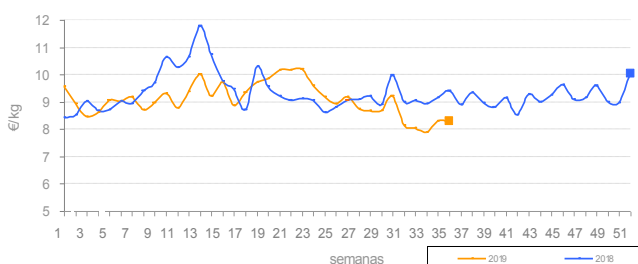

\* La chirla ofertada en los establecimientos en el mes de mayo es importada



### Análisis descriptivo de precios por tipo de producto

Precios (€/kg)	Choco sin limpiar	Choco limpio	Total choco
Presencia puntos de venta	54,5%	45,5%	70,7%
Precio medio	12,26	11,53	11,93
Precio más frecuente	10,00	12,90	10,00
Rango oscilación	(6,99 - 19,99)	(8,00 - 14,00)	(6,99 - 19,99)

El precio medio del choco en agosto en el mercado minorista andaluz, se sitúa en términos generales en 11,93€/Kg. un 1,8% más barato que en agosto.

Al analizar los precios por formatos, se observan que los precios son estables independientemente del tipo de establecimiento donde se compre.

En general la presencia de la especie en los puntos de venta aumenta un 5,0% rompiendo la tendencia descendente iniciada en marzo. Sin embargo el choco sin limpiar pasa del 61,9% de presencia en julio al 54,5% en agosto.

### Comparativa de la cuota de mercado por tipo de producto. Ago 2018 - Ago 2019

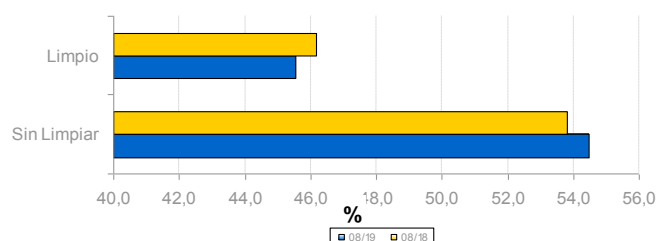

### Evolución de la estacionalidad mensual. Ago 2018 - Ago 2019

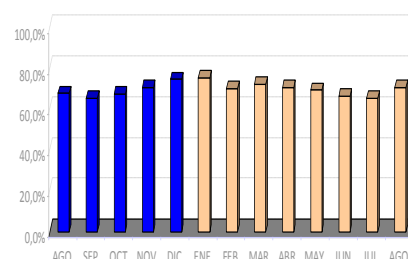

### Evolución semanal por establecimiento minorista y por tipo de producto

Establecimientos	Producto	Agosto 2019						Variación interanual	Variación mes anterior
		sem 31	sem 32	sem 33	sem 34	sem 35	Promedio		
Pescaderías	Sin limpiar	12,07	11,50	11,71	12,33	12,10	11,94	-6,9%	-1,5%
	Limpio	12,90	11,10	13,31	11,74	12,33	12,30	-5,5%	0,2%
Supermercados	Sin limpiar	14,95	15,45	12,21	11,95	12,95	13,73	-6,5%	-2,1%
	Limpio	11,73	11,79	12,06	10,08	10,96	11,39	-7,4%	-2,1%
Hipermercados	Sin limpiar	12,33	14,84	11,18	15,18	11,70	12,98	-12,4%	4,4%
	Limpio	10,86	11,08	10,71	10,70	10,91	10,86	-17,6%	-4,6%
Global	Sin limpiar	12,41	12,26	11,70	12,73	12,03	12,26	-8,4%	-0,9%
	Limpio	11,93	11,30	12,24	11,06	11,33	11,53	-9,6%	-2,2%
Total choco		12,22	11,83	11,94	11,93	11,69	11,93	-8,9%	-1,8%

### Evolución semanal de precios al consumo. Años 2018- 2019

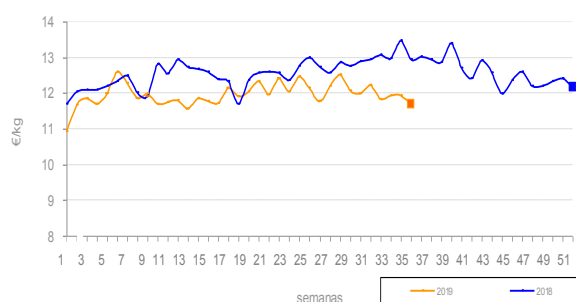

### Evolución mensual de precios origen-destino: Ago 2018 - Ago 2019

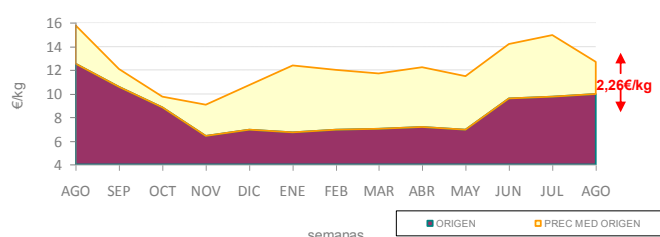





### Análisis descriptivo de precios por tipo de producto

Precios (€/kg)	Fresco	Congelado	Acuicultura	Total langostino
Presencia puntos de venta	21,8%	59,7%	18,5%	40,3%
Precio medio	47,44	10,38	8,80	18,16
Precio más frecuente	60,00	9,95	9,95	9,95
Rango oscilación	(24,00 – 70,00)	(6,99 – 26,80)	(7,95 – 9,95)	(6,99 – 70,00)

El langostino en agosto tuvo un moderado repunte en su precio medio, con una subida de 8 céntimos de euro por kilo. Y aunque el precio medio del langostino se sitúa en 18,16€/Kg., a efectos de análisis, la comercialización de esta especie con distintos formatos comerciales (fresco, congelado/descongelado, acuicultura), provoca una gran heterogeneidad de los precios de venta al público, que oscilan desde un mínimo de 6,99€/Kg. a un máximo de 70€/Kg. En general el número de observaciones se recupera un 8,0%.

### Comparativa de la cuota de mercado por tipo de producto. Ago 2018 - Ago 2019

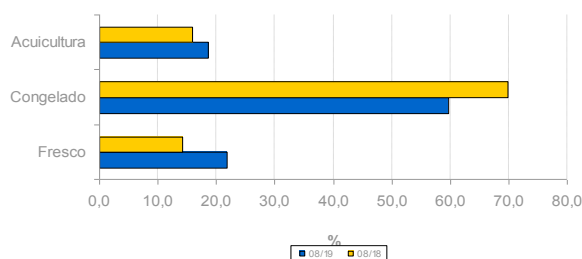

### Evolución de la estacionalidad mensual. Ago 2018 - Ago 2019

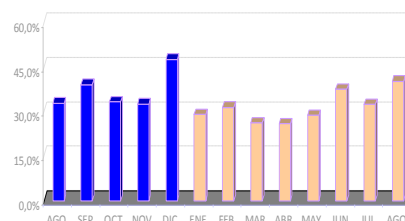

### Evolución semanal por establecimiento minorista y por tipo de producto

Establecimientos	Producto	Agosto 2019						Variación interanual	Variación mes anterior
		sem 31	sem 32	sem 33	sem 34	sem 35	Promedio		
Pescaderías	Fresco	25,00	46,66	44,00	46,33	44,33	46,36	45,0%	8,6%
	Congelado/Descon.	12,49	14,50	11,73	13,58	17,43	13,79	-9,6%	-5,0%
	Acuicultura	-	-	-	-	-	-	-	-
Supermercados	Fresco	-	-	-	-	-	-	-	-
	Congelado/Descon.	8,71	9,14	8,88	9,02	8,75	8,89	-8,1%	-10,1%
	Acuicultura	9,42	9,95	8,97	8,97	8,97	9,18	-0,8%	-4,3%
Hipermercados	Fresco	-	60,00	-	62,00	-	61,00	23,3%	166,4%
	Congelado/Descon.	9,43	9,82	10,99	9,08	9,66	9,61	-17,4%	-8,0%
	Acuicultura	8,46	8,82	8,54	8,96	8,13	8,56	-10,7%	4,5%
Global	Fresco	46,25	49,80	44,00	50,25	44,33	47,44	39,0%	14,1%
	Congelado/Descon.	10,02	10,60	10,07	10,46	10,60	10,38	-15,3%	-9,7%
	Acuicultura	8,84	9,19	8,71	8,96	8,46	8,80	-6,6%	1,4%
Total langostino		15,58	23,52	19,91	16,52	14,37	18,16	18,3%	0,4%

### Evolución semanal de precios al consumo. Años 2018- 2019

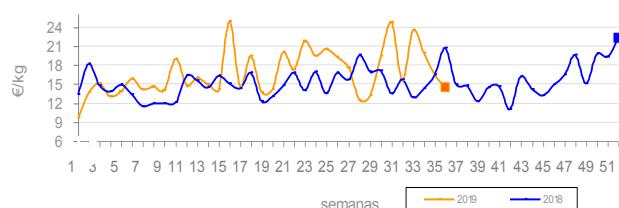

### Evolución mensual de precios origen-destino: Ago 2018 - Ago 2019

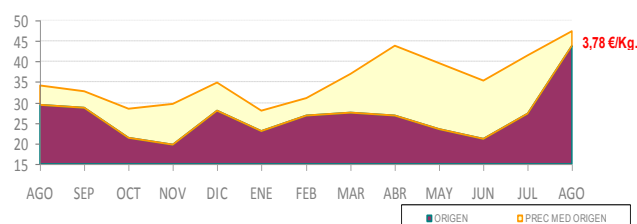



### Análisis descriptivo de precios por tipo de producto

Precios (€/kg)	Arrocera	Fresca	Congelada	Total gamba
Presencia puntos de venta	62,5%	30,0%	7,4%	70,0%
Precio medio	13,88	31,14	17,35	19,34
Precio más frecuente	12,00	28,00	10,95	12,00
Rango oscilación	(5,99 - 29,95)	(14,5 - 68,00)	(8,00 - 34,00)	(5,99 - 68,00)

La gamba es junto al langostino y la sardina la especie que más se ha encarecido en un año, de todos los productos que conforman la cesta de precios (12,5%).

Se ha observado durante este mes una mayor presencia en los establecimientos minoristas de gamba arroceras, reduciéndose significativamente la presencia de la gamba fresca en los mostradores detallistas (un 10% menos).

Por tipo de establecimiento son las pescaderías tradicionales donde se vende en general el producto más caro, mientras que es en los supermercados donde se adquiere más barata.

### Comparativa de la cuota de mercado por tipo de producto. Ago 2018 - Ago 2019

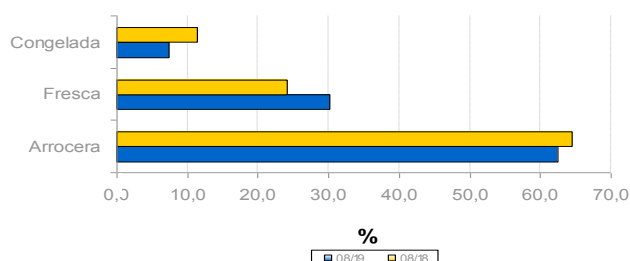

### Evolución de la estacionalidad mensual. Ago 2018 - Ago 2019

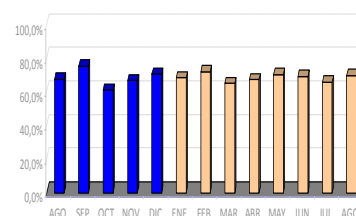

### Evolución semanal por establecimiento minorista y por tipo de producto

Establecimientos	Producto	Agosto 2019						Variación interanual	Variación mes anterior
		sem 31	sem 32	sem 33	sem 34	sem 35	Promedio		
Pescaderías	Arrocera	13,84	14,68	13,93	14,01	13,83	14,07	8,6%	-4,0%
	Fresca	32,56	33,61	32,98	30,41	30,00	32,06	13,3%	15,3%
	Congelada	17,60	26,00	8,00	22,33	34,00	21,80	22,0%	9,5%
Supermercados	Arrocera	11,64	12,82	10,78	13,80	12,45	12,37	1,1%	-0,6%
	Fresca	25,63	24,97	-	26,00	19,99	24,72	-18,0%	-4,8%
	Congelada	10,95	13,71	10,95	-	13,95	12,51	-11,8%	-16,4%
Hipermercados	Arrocera	14,87	13,44	13,73	15,23	15,38	14,57	7,8%	15,8%
	Fresca	28,95	27,49	24,99	31,21	35,94	30,75	-1,4%	14,3%
	Congelada	17,95	19,99	19,99	23,90	-	20,45	7,3%	36,9%
Global	Arrocera	13,50	14,09	13,58	14,22	13,96	13,88	7,6%	0,4%
	Fresca	31,34	31,28	32,31	30,34	30,60	31,14	8,6%	13,0%
	Congelada	13,68	16,80	12,98	22,72	23,97	17,35	0,9%	5,8%
Total Gamba		19,56	19,62	18,53	19,62	19,10	19,34	12,5%	-1,6%

### Evolución semanal de precios al consumo. Años 2018- 2019

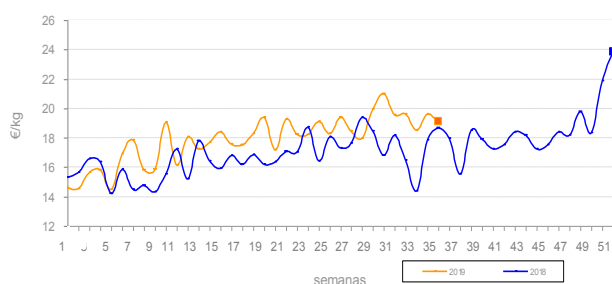

### Evolución mensual de precios origen-destino: Ago 2018 - Ago 2019

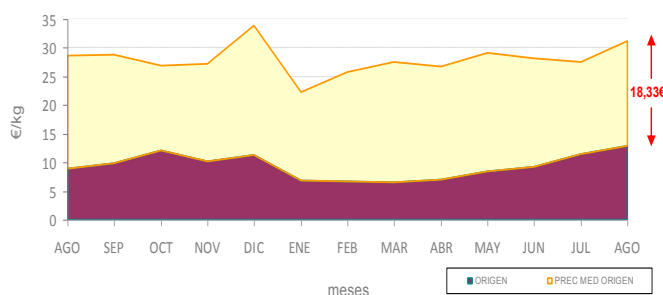





## Análisis descriptivo de precios por tipo de producto

Precios (€/kg)	Nacional pequeño	Nacional grande	Importación	Total Salmonete
Presencia puntos de venta	72,2%	27,8%	-	39,7%
Precio medio	13,85	23,85	-	16,63
Precio más frecuente	16,00	18,00	-	18,00
Rango oscilación	(5,95 – 23,95)	(9,95– 38,00)	-	(5,95 – 38,00)

El precio medio del salmonete se encarece en agosto un 2,1%, lo que apenas supone 35 céntimos de euro por kilo.

En cuanto a la presencia de la especie en los establecimientos minoristas por variedad de producto, se observa un comportamiento similar al mes anterior, donde el salmonete pequeño es la variedad más vista y donde no hay presencia del salmonete procedente de la importación.

Si bien en general la oferta de la especie disminuye un 9,2% respecto al mes de julio.

## Comparativa de la cuota de mercado por tipo de producto. Ago 2018– Ago 2019

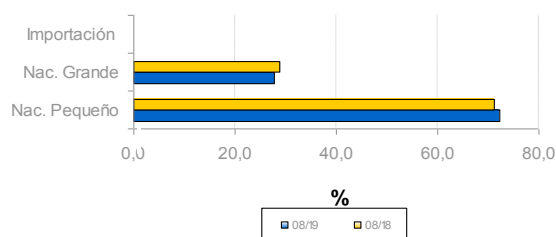

## Evolución de la estacionalidad mensual. Ago 2018 - Ago 2019

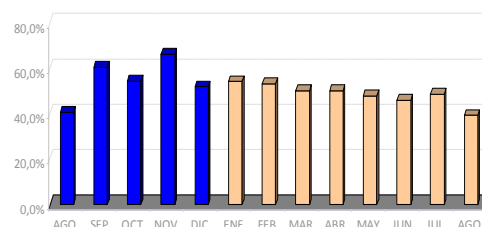

## Evolución semanal por establecimiento minorista y por tipo de producto

Establecimientos	Producto	Agosto 2019						Variación interanual	Variación mes anterior
		sem 31	sem 32	sem 33	sem 34	sem 35	Promedio		
Pescaderías	Nacional Pequeño	14,62	15,19	16,21	14,68	14,67	14,96	2,4%	-1,1%
	Nacional Grande	22,83	25,75	28,25	25,16	23,33	24,85	20,1%	16,6%
	Importación	-	-	-	-	-	-	-	-
Supermercados	Nacional Pequeño	9,02	10,20	6,69	5,95	8,55	8,85	-32,2%	-21,8%
	Nacional Grande	9,95	18,95	-	24,95	23,95	19,45	-2,6%	56,2%
	Importación	-	-	-	-	-	-	-	-
Hipermercados	Nacional Pequeño	13,47	14,15	23,95	13,35	12,58	14,03	-11,2%	-1,1%
	Nacional Grande	-	18,95	18,90	23,95	-	20,18	-9,0%	-17,2%
	Importación	-	-	-	-	-	-	-	-
Global	Nacional Pequeño	13,26	14,03	15,18	13,98	13,51	13,85	-5,0%	-3,1%
	Nacional Grande	21,40	24,05	26,38	25,27	23,42	23,85	14,8%	11,4%
	Importación	-	-	-	-	-	-	-	-
Total salmonete		15,19	17,20	18,68	16,71	16,53	16,63	1,7%	2,1%

## Evolución semanal de precios al consumo. Años 2018 - 2019

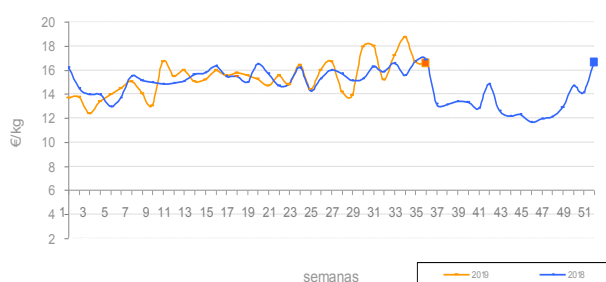

## Evolución mensual de precios origen-destino: Ago 2018 - Ago 2019

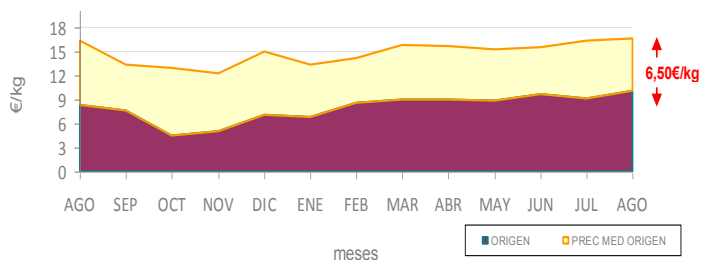



## Análisis descriptivo de precios por tipo de producto

Precios (€/kg)	Rojo fresco	Otros túnidos	Congelado	Total Atún
Presencia puntos de venta	28,1%	34,5%	37,4%	53,1%
Precio medio	27,82	18,25	13,56	19,18
Precio más frecuente	30,00	14,95	12,99	14,95
Rango oscilación	(17,80 – 39,95)	(8,50 – 29,98)	(8,99 – 18,00)	(8,50 – 39,95)

El precio medio del atún mostró cierta estabilidad en agosto, marcando suaves tendencias a la baja y se sitúa apenas 5 céntimos de euro por Kg. más barato que en julio.

La amplitud del intervalo de precios, pone en evidencia la diferencia de precio entre el atún calificado como rojo fresco y el congelado y otros túnidos.

El atún rojo fresco presenta un precio que puede llegar a alcanzar lo 39,95€/Kg. mientras que el congelado se ha visto en los puntos de venta desde los 8,50€/Kg.

## Comparativa de la cuota de mercado por tipo de producto. Ago 2018 -

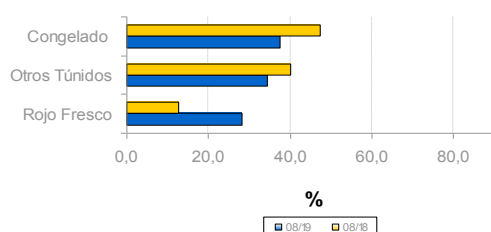

## Evolución de la estacionalidad mensual. Ago 2018 - Ago 2019

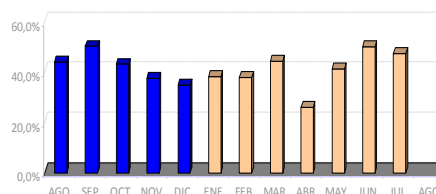

## Evolución semanal por establecimiento minorista y por tipo de producto

Establecimientos	Producto	Agosto 2019						Variación interanual	Variación mes anterior
		sem 31	sem 32	sem 33	sem 34	sem 35	Promedio		
Pescaderías	Rojo Fresco	25,30	29,40	25,42	29,32	26,36	26,92	-4,1%	-8,0%
	Otros túnidos frescos	21,33	19,52	21,64	19,21	19,29	20,17	4,8%	5,9%
	Congelado	14,32	15,83	14,49	15,39	14,75	15,05	5,4%	-2,1%
Supermercados	Rojo Fresco	35,95	-	-	-	-	35,95	-	-
	Otros túnidos frescos	18,95	15,63	15,95	15,45	15,95	16,05	-6,5%	0,0%
	Congelado	13,05	13,13	13,96	13,49	10,97	12,96	7,7%	2,9%
Hipermercados	Rojo Fresco	29,95	30,95	38,95	39,95	28,90	33,74	26,0%	14,7%
	Otros túnidos frescos	19,92	17,25	16,72	15,07	17,32	16,74	-16,4%	-5,8%
	Congelado	11,91	12,39	12,59	12,68	12,64	12,42	-8,1%	4,7%
Global	Rojo Fresco	26,32	29,59	26,92	30,50	26,72	27,82	-2,8%	-4,9%
	Otros túnidos frescos	20,75	17,74	19,28	16,93	17,91	18,25	-4,2%	-0,1%
	Congelado	13,18	14,01	13,62	13,94	12,96	13,56	1,0%	-2,7%
	<b>Total atún</b>	<b>20,16</b>	<b>18,82</b>	<b>19,94</b>	<b>18,99</b>	<b>17,99</b>	<b>19,18</b>	<b>9,0%</b>	<b>-0,3%</b>

## Evolución semanal de precios al consumo. Años 2018 - 2019

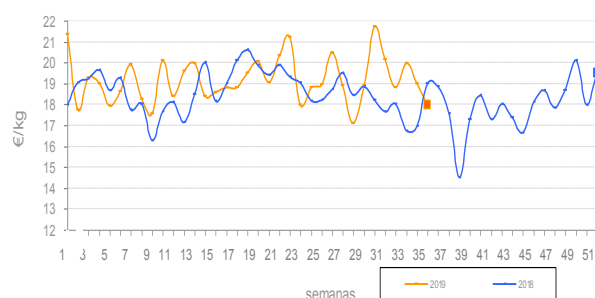

## Evolución mensual de precios origen-destino: Ago 2018 - Ago 2019

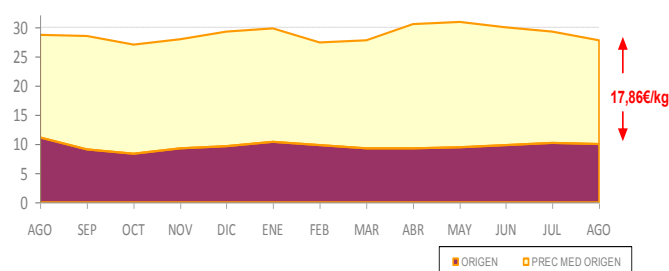

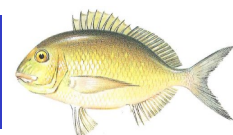

## Análisis descriptivo de precios por tipo de producto

Precios (€/kg)	Extractiva	Acuic. Menor	Acuic. Mayor 600grs.	Total Dorada
Presencia puntos de venta	7,3%	69,1%	23,6%	70,9%
Precio medio	18,97	9,30	14,57	11,33
Precio más frecuente	20,00	10,00	14,00	10,00
Rango oscilación	(11,80 – 28,00)	(4,99 – 15,00)	(10,80 – 20,00)	(4,99 – 28,00)

La dorada en agosto presenta un precio medio de 11,33€/kg. y supone un 1,0% más caro que en julio.

Si se observa la oferta registrada en los mostradores detallistas se mantiene respecto del mes anterior. La dorada procedente de la acuicultura de tamaño menor de 600 gr. es el producto más frecuente con el 69,1%, seguida de la de mayor tamaño procedente también de la acuicultura, en cambio la dorada extractiva apenas supone el 7,3% del total de observaciones, y esta no se encuentra presente en supermercados.

## Comparativa de la cuota de mercado por tipo de producto. Ago 2018 - Ago 2019

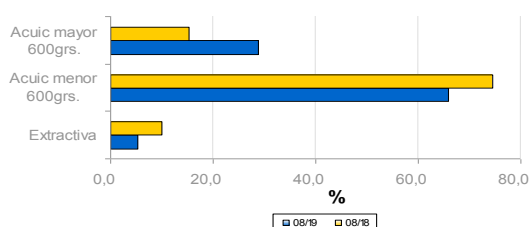

## Evolución de la estacionalidad mensual. Ago 2018 - Ago 2019

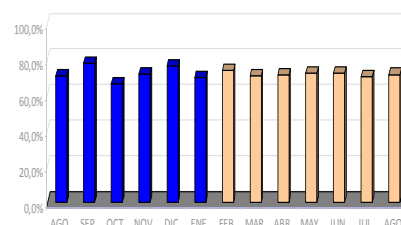

## Evolución semanal por establecimiento minorista y por tipo de producto

Establecimientos	Productos	Agosto 2019						Variación interanual	Variación mes anterior
		sem 31	sem 32	sem 33	sem 34	sem 35	Promedio		
Pescaderías	Extractiva	18,50	22,50	17,44	22,99	-	19,77	13,0%	9,5%
	Acuicultura <600 grs.	10,60	10,63	10,16	10,39	10,37	10,45	1,6%	2,0%
	Acuicultura >600grs.	15,13	15,18	14,52	14,70	14,77	14,85	2,1%	4,8%
Supermercados	Extractiva	-	-	-	-	-	-	-	-
	Acuicultura <600 grs.	7,82	7,38	8,03	7,83	7,46	7,70	1,7%	-1,5%
	Acuicultura >600grs.	11,95	12,95	-	13,95	14,95	13,55	-15,0%	-12,4%
Hipermercados	Extractiva	12,99	16,95	18,95	-	-	16,29	-24,4%	-18,4%
	Acuicultura <600 grs.	7,86	9,31	7,49	8,63	8,01	8,38	-1,2%	1,7%
	Acuicultura >600grs.	13,78	14,37	-	14,16	14,10	14,10	-5,7%	-7,7%
Global	Extractiva	16,66	20,65	17,74	22,99	-	18,97	-3,9%	1,8%
	Acuicultura <600 grs.	9,43	9,45	8,93	9,50	9,08	9,30	0,1%	-0,2%
	Acuicultura >600grs.	14,54	14,70	14,52	14,49	14,63	14,57	-1,3%	0,6%
Total Dorada		11,41	11,45	11,39	11,76	10,58	11,33	1,3%	1,0%

## Evolución semanal de precios al consumo. Años 2018- 2019

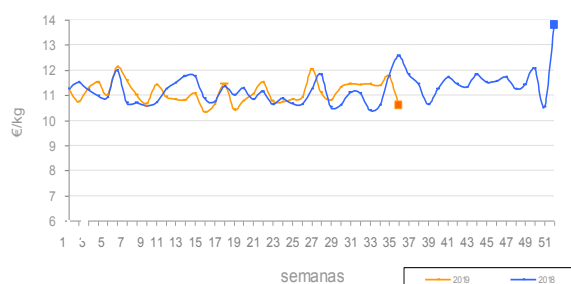

## Evolución mensual de precios origen-destino: Ago 2018 - Ago 2019

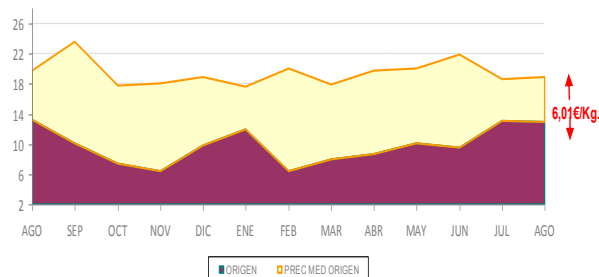



## Análisis descriptivo de precios por tipo de producto

Precios (€/kg)	Extractiva	Acuic. Menor 600grs.	Acuic. Mayor 600grs.	Total Lubina
Presencia puntos de venta	7,3%	53,9%	38,8%	68,2%
Precio medio	22,90	9,31	14,92	12,24
Precio más frecuente	20,00	10,00	14,00	10,00
Rango oscilación	(16,80 – 32,95)	(5,99 – 15,00)	(8,99 – 21,95)	(5,99 – 32,95)

El precio medio de la lubina en agosto, describe una trayectoria con pocas oscilaciones y se sitúa en 12,24€/Kg. de media, pudiendo oscilar entre un mínimo de 5,99€/Kg. y un máximo de 32,95€/Kg. La amplitud de variación viene motivada principalmente por la diferencia en el precio entre la lubina extractiva y la procedente de la acuicultura menor de 600gr. Cuenta con una presencia del 68,2% de forma global, sin embargo la procedente de acuicultura de tamaño pequeño concentra el 53,9% de las observaciones válidas, aunque por debajo de la dorada que concentra casi el 70,0%.

## Comparativa de la cuota de mercado por tipo de producto. Ago 2018 - Ago 2019

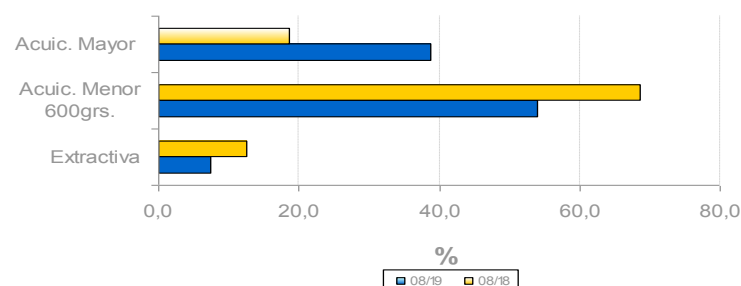

## Evolución de la estacionalidad mensual. Ago 2018 - Ago 2019

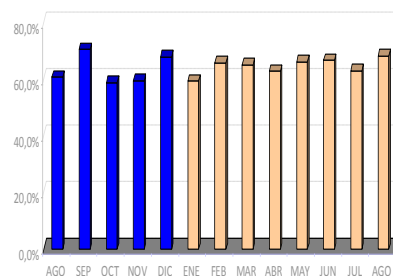

## Evolución semanal por establecimiento minorista y por tipo de producto

Establecimientos	Productos	Agosto 2019						Variación interanual	Variación mes anterior
		sem 31	sem 32	sem 33	sem 34	sem 35	Promedio		
Pescaderías	Extractiva	19,45	24,50	20,00	23,50	-	21,38	10,7%	9,2%
	Acuicultura <600 grs.	10,89	10,52	11,01	10,29	10,37	10,59	-5,8%	-0,1%
	Acuicultura >600grs.	14,96	15,45	15,08	14,71	15,05	15,03	1,1%	2,3%
Supermercados	Extractiva	26,90	-	-	32,95	34,95	31,60	30,1%	-9,6%
	Acuicultura <600 grs.	7,54	7,81	8,20	7,64	7,27	7,65	-5,7%	-6,0%
	Acuicultura >600grs.	-	13,95	-	16,95	16,95	15,95	0,0%	-4,0%
Hipermercados	Extractiva	18,95	-	18,95	23,95	18,95	20,20	4,8%	-45,3%
	Acuicultura <600 grs.	7,74	9,79	9,83	8,68	9,72	9,29	11,4%	9,6%
	Acuicultura >600grs.	13,48	15,14	13,90	14,03	14,45	14,31	-4,3%	-0,3%
Global	Extractiva	20,60	24,50	19,65	25,97	26,95	22,90	15,3%	2,7%
	Acuicultura <600 grs.	9,06	9,54	9,81	9,12	9,17	9,31	-3,3%	-1,7%
	Acuicultura >600grs.	14,63	15,28	14,99	14,65	15,09	14,92	-0,1%	1,2%
Total Lubina		12,38	12,43	12,66	12,83	12,13	12,48	4,8%	2,0%

## Evolución semanal de precios al consumo. Años 2018- 2019

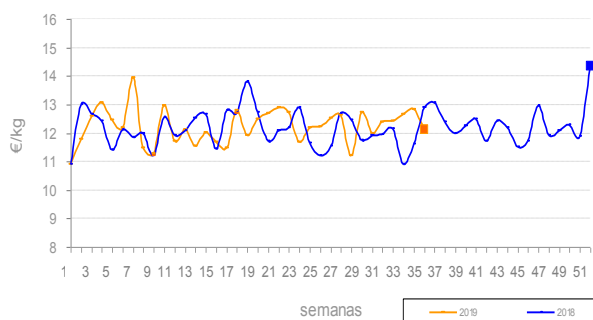

## Evolución mensual de precios origen-destino: Ago 2018 - Ago 2019

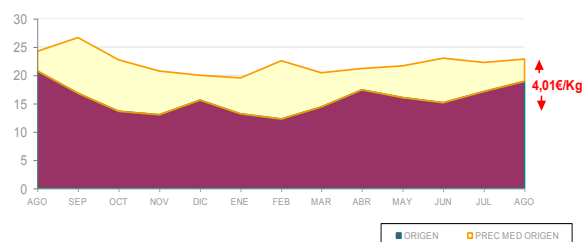



## Análisis descriptivo de precios por tipo de producto

Precios (€/kg)	Grande / Pincho	Grande / Otras artes	Negra	Pijota <= 200gr.	Pescadilla	Pij. Importada	Total Merluza
Presencia puntos de venta	32,7%	16,2%	13,2%	21,9%	13,6%	2,4%	77,9%
Precio medio	12,20	8,92	6,26	14,05	7,23	6,38	10,44
Precio más frecuente	14,00	10,00	5,00	14,00	5,80	4,95	14,00
Rango oscilación	(5,99 - 24,00)	(3,99 - 17,80)	(3,75 - 15,00)	(6,99 - 22,00)	(3,79 - 16,95)	(4,95 - 8,00)	(3,79 - 24,00)

La merluza en el mes de agosto se ha situado a lo largo de todo el mes en torno a 10€/Kg. y mantiene precios muy similares en sus precios medios para las distintas modalidades de comercialización.

Es después de la chirla, la especie más ofertada en los mostradores detallista con un 77,9% de las observaciones válidas, sobre todo la merluza grande de pincho con un 32,7%, frente a la oferta del producto importado que apenas alcanza el 2,4% de los establecimientos visitados.

## Comparativa de la cuota de mercado por tipo de producto. Ago 2018 - Ago 2019

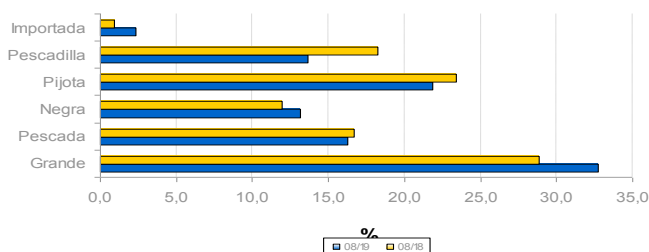

## Evolución de la estacionalidad mensual. Ago 2018 - Ago 2019

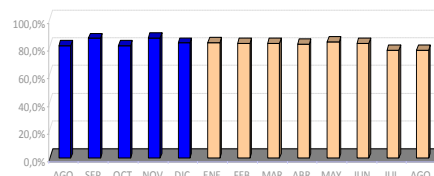

## Evolución semanal por establecimiento minorista y por tipo de producto

Establecimientos	Productos	Agosto 2019						Variación interanual	Variación mes anterior
		sem 31	sem 32	sem 33	sem 34	sem 35	Promedio		
Pescaderías	Grande/Pincho	13,42	14,32	13,22	12,69	11,94	13,13	13,9%	4,4%
	Grande/Otras artes	11,72	8,96	10,47	9,45	9,17	10,22	1,3%	-5,9%
	Negra	7,41	6,60	6,99	6,16	7,50	6,90	-2,5%	-10,2%
	Pijota <200gr.	13,71	14,23	14,08	14,25	13,26	13,92	12,5%	-0,9%
	Pescadilla >200gr.	10,58	7,00	7,69	8,16	6,90	8,60	-7,8%	-30,0%
	Pij. Importación	7,00	8,00	-	-	-	7,50	25,0%	-6,3%
Supermercados	Grande/Pincho	11,76	13,67	7,82	10,95	9,82	10,84	25,0%	-2,4%
	Grande/Otras artes	7,54	7,35	7,13	6,49	6,24	7,06	3,5%	-7,7%
	Negra	3,99	3,95	4,81	5,27	4,81	4,88	-13,2%	5,2%
	Pijota <200gr.	14,97	12,99	13,95	14,70	12,66	13,86	-1,4%	18,0%
	Pescadilla >200gr.	6,74	6,96	5,89	8,27	4,94	6,81	-5,7%	4,4%
	Pij. Importación	4,95	-	7,99	-	-	6,47	-	30,7%
Hipermercados	Grande/Pincho	8,83	11,82	14,95	10,44	9,92	10,41	6,6%	8,0%
	Grande/Otras artes	6,94	8,26	9,45	7,36	7,61	7,76	9,0%	14,3%
	Negra	6,38	6,04	6,94	5,78	6,78	6,34	-13,0%	-2,2%
	Pijota <200gr.	14,42	16,16	13,22	14,93	14,95	14,88	28,8%	-8,5%
	Pescadilla >200gr.	8,33	4,41	4,32	4,79	6,31	5,88	-24,9%	12,0%
	Pij. Importación	5,22	5,59	4,95	6,50	7,99	5,98	8,7%	16,6%
Global	Grande/Pincho	12,13	13,85	12,12	11,89	11,08	12,20	16,9%	2,2%
	Grande/Otras artes	10,17	8,25	9,13	8,07	8,42	8,92	4,2%	-6,9%
	Negra	6,82	6,12	6,44	5,73	6,36	6,26	-4,3%	-8,6%
	Pijota <200gr.	13,91	14,47	13,96	14,46	13,40	14,05	11,4%	-0,8%
	Pescadilla >200gr.	8,80	6,38	5,98	7,15	6,14	7,23	-9,1%	-21,3%
	Pij. Importación	5,60	6,99	6,47	6,50	7,99	6,38	11,3%	12,7%
Total Merluza		10,63	10,98	10,32	10,20	10,05	10,44	7,9%	-2,3%

## Evolución semanal de precios al consumo. Años 2018- 2019

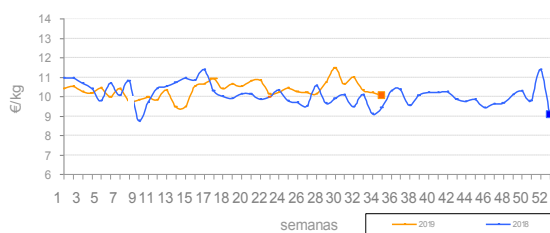

## Evolución mensual de precios origen-destino: Ago 2018 - Ago 2019

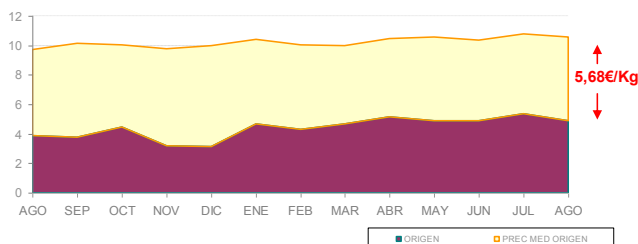

\* No incluye la merluza europea pequeña importada



### Análisis descriptivo de precios por tipo de producto

Caballa	
Presencia puntos de venta	43,1%
Precio medio	4,37
Precio más frecuente	3,99
Rango de oscilación	(1,99 – 7,95)

La presencia de la especie en agosto se recupera un 7,4% respecto al mes de julio y se fija en el 43,1% -mayor presencia alcanzada en todo el año- Este incremento de oferta en los mostradores detallistas, viene también acompañado de una caída en su precio medio del 9,3% y se sitúa como la especie que más valor pierde en los establecimientos visitados en agosto.

### Comparativa de la cuota de mercado por tipo de producto. Ago 2018– Ago 2019

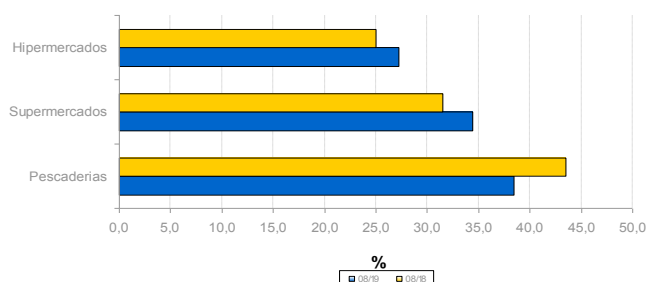

### Evolución de la estacionalidad mensual. Ago 2018 - Ago 2019

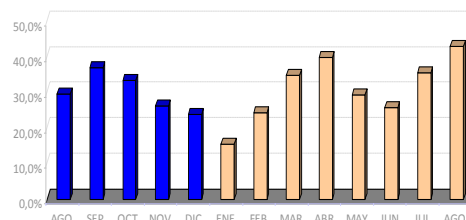

### Evolución semanal por establecimiento minorista y por tipo de producto

Establecimiento	Agosto 2019						Variación interanual	Variación mes anterior
	sem 31	sem 32	sem 33	sem 34	sem 35	Promedio		
Pescaderías	5,12	4,56	5,11	4,47	4,58	4,75	-4,8%	-1,2%
Supermercados	4,28	4,33	4,64	3,79	3,54	4,07	-24,0%	-12,7%
Hipermercados	4,61	4,44	3,79	4,34	3,61	4,23	-28,9%	-16,7%
Total caballa	4,66	4,45	4,72	4,20	3,94	4,37	-18,3%	-9,3%

### Evolución semanal de precios al consumo. Años 2018- 2019

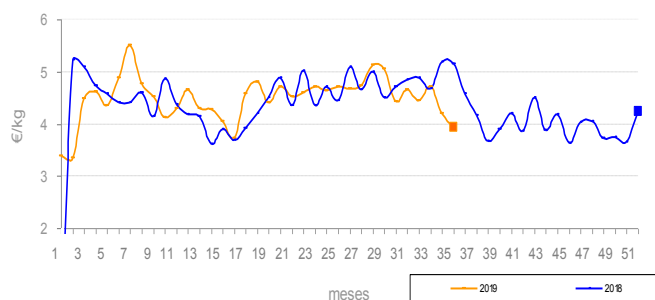

### Evolución mensual de precios origen-destino: Ago 2018 - Ago 2019

