

Plan de Estancias

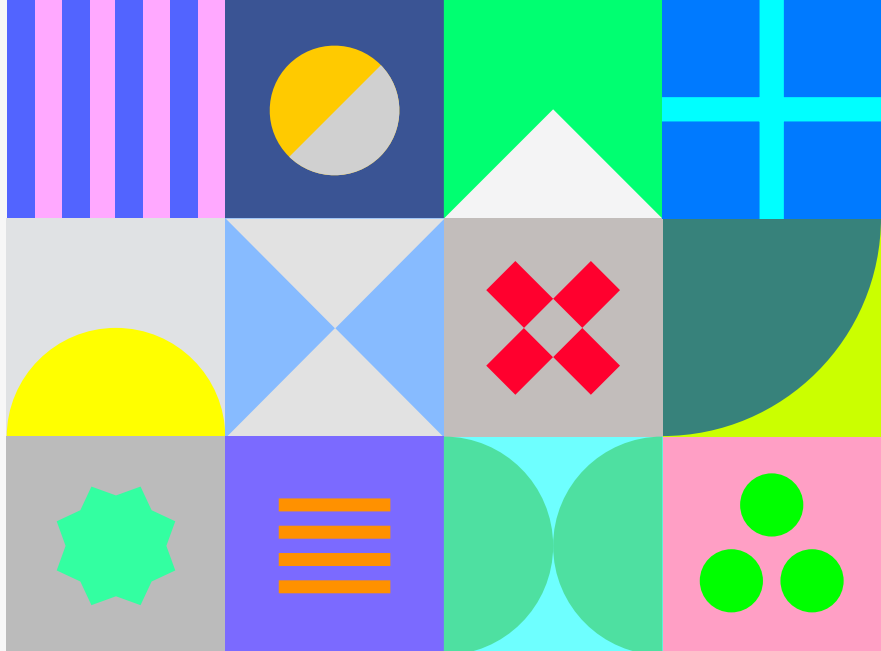

Instituto Andaluz del Patrimonio Histórico
CONSEJERÍA DE CULTURA Y PATRIMONIO HISTÓRICO



PRÁCTICAS PARA JÓVENES

Plan de Estancias de formación práctica para jóvenes en el Instituto Andaluz del Patrimonio Histórico

Objetivo

Permitir a jóvenes con titulación universitaria, que quieran orientarse profesionalmente hacia el patrimonio cultural, formación práctica dentro del IAPH mediante estancias tutorizadas, no remuneradas, para que durante un período de tiempo limitado puedan adquirir conocimientos que mejoren su cualificación profesional y la empleabilidad dentro del mercado de trabajo vinculado al patrimonio cultural.

Lugar

Las estancias de formación práctica podrán desarrollarse en los distintos centros y unidades que el IAPH dispone en su sede central de Sevilla y en el Centro de Arqueología Subacuática de Cádiz.

Asimismo podrán convocarse estancias para proyectos del IAPH que se desarrollen en distintas localidades andaluzas.

Personas destinatarias

El Plan de Estancias de formación práctica va dirigido a jóvenes con titulación universitaria. Para ello se establecen como requisitos demostrables:

- ✦ Ser menor de 31 años.
- ✦ Estar en posesión del título universitario exigido para cada una de las plazas de estancias ofertadas.



Instituto Andaluz del Patrimonio Histórico
CONSEJERÍA DE CULTURA Y PATRIMONIO HISTÓRICO

INSTITUTO ANDALUZ
DEL PATRIMONIO HISTÓRICO

Camino de los Descubrimientos, s/n.
Isla de la Cartuja. 41092 Sevilla
Tel.: + 34 955 037 047 Fax: + 34 955 037 001
cursos.iaph@juntadeandalucia.es
www.iaph.es

