



CAPITULO I. ALUMNADO MATRICULADO EN 1º Y 2º CICLO, Y GRADOS. CURSO 2012-2013

RELACIÓN DE TABLAS

[TABLA 1.1. EVOLUCIÓN DEL ALUMNADO MATRICULADO EN 1 Y 2 CICLOS Y GRADOS, POR CURSO Y UNIVERSIDAD.](#)

[TABLA 1.2. DISTRIBUCIÓN DEL ALUMNADO MATRICULADO EN 1 Y 2 CICLOS Y GRADOS POR UNIVERSIDAD Y SEXO](#)

[TABLA 1.3.a EVOLUCIÓN DEL ALUMNADO MATRICULADO EN 1 Y 2 CICLO POR CURSO Y RAMA. TOTAL Y PORCENTAJE](#)

[TABLA 1.3.EVOLUCIÓN DEL ALUMNADO MATRICULADO EN 1 Y 2 CICLO Y GRADOS POR CURSO Y RAMA. TOTAL Y PORCENTAJE](#)

[TABLA 1.4. ALUMNADO MATRICULADO SEGÚN DURACIÓN DE LOS ESTUDIOS Y UNIVERSIDAD. TOTAL Y PORCENTAJE](#)

[TABLA 1.5. ALUMNADO MATRICULADO POR UNIVERSIDAD, TIPO DE CENTRO Y SEXO. TOTAL Y PORCENTAJE](#)

[TABLA 1.6. ALUMNADO MATRICULADO POR CENTROS, UNIVERSIDAD Y SEXO.](#)

[TABLA 1.7. ALUMNADO MATRICULADO EN 1 Y 2 CICLOS Y GRADOS POR UNIVERSIDAD, RAMA DE ENSEÑANZA Y SEXO. TOTAL Y PORCENTAJE.](#)

[TABLA 1.8. ALUMNADO MATRICULADO EN 1 Y 2 CICLOS Y GRADOS SEGÚN UNIVERSIDAD Y EDAD.](#)

[TABLA 1.9. ALUMNADO MATRICULADO EN 1 Y 2 CICLOS Y GRADOS SEGÚN EL DOMICILIO FAMILIAR DEL ALUMNADO Y LA UNIVERSIDAD.](#)

[TABLA 1.10. ALUMNADO MATRICULADO EN 1 Y 2 CICLOS Y GRADOS, SEGÚN NACIONALIDAD Y UNIVERSIDAD](#)

[TABLA 1.11. ALUMNADO MATRICULADOS POR RAMA DE ENSEÑANZA, TITULACIÓN, DURACIÓN DE LOS ESTUDIOS Y SEXO. TOTAL Y PORCENTAJE.](#)

[TABLA 1.12. ALUMNADO MATRICULADO EN LA RAMA DE HUMANIDADES SEGÚN DURACIÓN DE LOS ESTUDIOS, TITULACIÓN Y UNIVERSIDADES.](#)

[TABLA 1.13. ALUMNADO MATRICULADO EN LA RAMA DE CIENCIAS SEGÚN DURACIÓN DE LOS ESTUDIOS, TITULACIÓN Y UNIVERSIDADES](#)

[TABLA 1.14. ALUMNADO MATRICULADO EN LA RAMA DE CC. DE LA SALUD SEGÚN DURACIÓN DE LOS ESTUDIOS, TITULACIÓN Y UNIVERSIDADES](#)

[TABLA 1.15. ALUMNADO MATRICULADO EN LA RAMA DE CC. SOCIALES Y JURÍDICAS SEGÚN DURACIÓN DE LOS ESTUDIOS TITULACIÓN Y UNIVERSIDADES.](#)

[TABLA 1.16. ALUMNADO MATRICULADO EN LA RAMA DE INGENIERÍA Y ARQUITECTURA SEGÚN DURACIÓN DE LOS ESTUDIOS, TITULACIÓN Y](#)

[TABLA 1.17. ALUMNADO MATRICULADO SEGÚN RAMA DE ENSEÑANZA, DURACIÓN DE LOS ESTUDIOS, TITULACIÓN Y UNIVERSIDAD \(Nuevo Ingreso en el Estudio\).](#)

RELACIÓN DE GRÁFICOS

[GRÁFICO 1.1. EVOLUCIÓN DEL ALUMNADO MATRICULADO EN 1Y2 CICLO Y GRADOS, POR CURSO Y UNIVERSIDAD.](#)

[GRÁFICO 1.2.4. ALUMNADO MATRICULADO SEGÚN DURACIÓN DE LOS ESTUDIOS Y UNIVERSIDAD.](#)

[GRÁFICO 1.5. ALUMNADO MATRICULADO POR UNIVERSIDAD, TIPO DE CENTRO Y SEXO. TOTAL.](#)

[GRÁFICO 1.6. ALUMNADO MATRICULADO EN 1 Y 2 CICLOS Y GRADOS, POR UNIVERSIDAD, RAMA DE ENSEÑANZA Y SEXO. PORCENTAJES.](#)

[GRÁFICO 1.7. ALUMNADO MATRICULADO EN ANDALUCÍA SEGÚN EDAD Y SEXO.](#)

[GRÁFICO 1.8. ALUMNADO MATRICULADO EN 1 Y 2 CICLOS Y GRADOS, EN UNIVERSIDADES ANDALUZAS SEGÚN CONTINENTES.](#)

[GRÁFICO 1.9. ALUMNADO DE NUEVO INGRESO EN EL ESTUDIO SEGÚN RAMA DE ENSEÑANZA, DE LAS 5 TITULACIONES CON MÁS NÚMEROS DE MATRICULADOS.](#)



CAPÍTULO II. ALUMNADO EGRESADO EN 1º Y 2º CICLO, Y GRADOS. CURSO 2012-2013

RELACIÓN DE TABLAS

[TABLA 2.1. DISTRIBUCIÓN DEL ALUMNADO EGRESADO POR UNIVERSIDAD Y SEXO.](#)

[TABLA 2.2. ALUMNADO EGRESADO POR UNIVERSIDAD, RAMA DE ENSEÑANZA Y SEXO. TOTAL Y PORCENTAJE.](#)

[TABLA 2.3. ALUMNADO EGRESADO SEGÚN DURACIÓN DE LOS ESTUDIOS Y UNIVERSIDAD. TOTAL Y PORCENTAJE.](#)

[TABLA 2.4. ALUMNADO EGRESADO POR UNIVERSIDAD, TITULARIDAD DEL CENTRO Y SEXO. TOTAL Y PORCENTAJE.](#)

[TABLA 2.5. ALUMNADO EGRESADO POR CENTROS, UNIVERSIDAD Y SEXO.](#)

[TABLA 2.6 ALUMNADO EGRESADO SEGÚN RAMA DURACIÓN DEL CICLO TITULACIÓN Y EDAD.](#)

[TABLA 2.7 ALUMNADO EGRESADO SEGÚN NACIONALIDAD Y UNIVERSIDAD.](#)

[TABLA 2.8. ALUMNADO EGRESADO POR RAMA DE ENSEÑANZA, TITULACIÓN , DURACIÓN DE LOS ESTUDIOS Y SEXO. TOTAL Y %.](#)

[TABLA 2.9. ALUMNADO EGRESADO EN LA RAMA DE ARTES Y HUMANIDADES SEGÚN DURACIÓN DE LOS ESTUDIOS, TITILACIÓN Y UNIVERSIDADES.](#)

[TABLA 2.10. ALUMNADO EGRESADO EN LA RAMA DE CIENCIAS SEGÚN DURACIÓN DE LOS ESTUDIOS, TITULACIÓN Y UNIVERSIDADES.](#)

[TABLA 2.11. ALUMNADO EGRESADO EN LA RAMA DE CC. DE LA SALUD SEGÚN DURACIÓN DE LOS ESTUDIOS, TITULACIÓN Y UNIVERSIDADES.](#)

[TABLA 2.12. ALUMNADO EGRESADO EN LA RAMA DE CC. SOCIALES Y JURÍDICAS SEGÚN DURACIÓN DE LOS ESTUDIOS TITULACIÓN Y UNIVERSIDADES.](#)

[TABLA 2.13. ALUMNADO EGRESADO EN LA RAMA DE ENSEÑANZAS TÉCNICAS SEGÚN DURACIÓN DE LOS ESTUDIOS, TITULACIÓN Y UNIVERSIDADES.](#)

RELACIÓN DE GRÁFICOS

[GRÁFICO 2.1. ALUMNADO EGRESADO POR UNIVERSIDAD. Distribución del Alumnado Egresado por Universidad y Sexo.](#)

[GRÁFICO 2.2. ALUMNADO EGRESADO SEGÚN DURACIÓN DE LOS ESTUDIOS Y UNIVERSIDAD.](#)

[GRÁFICO 2.3. ALUMNADO EGRESADO POR UNIVERSIDAD, TITULARIDAD DEL CENTRO Y SEXO. TOTAL](#)

[GRÁFICO 2.4. ALUMNADO EGRESADO EN UNIVERSIDADES ANDALUZAS POR CONTINENTE.](#)



CAPÍTULO III. ALUMNADO MATRICULADO Y EGRESADO EN ESTUDIOS DE MÁSTER. CURSO 2012-2013

RELACIÓN DE TABLAS

[TABLA 3.1. EVOLUCIÓN DEL ALUMNADO MATRICULADO POR CURSO Y UNIVERSIDAD.](#)

[TABLA 3.2. DISTRIBUCIÓN DEL ALUMNADO MATRICULADO POR UNIVERSIDAD Y SEXO.](#)

[TABLA 3.3. ALUMNADO MATRICULADO POR RAMA Y SEXO.](#)

[TABLA 3.4. ALUMNADO MATRICULADO SEGÚN UNIVERSIDAD Y EDAD](#)

[TABLA 3.5. ALUMNADO MATRICULADO SEGÚN NACIONALIDAD Y UNIVERSIDAD.](#)

[TABLA 3.6. RELACIÓN DE LOS 27 PAÍSES QUE APORTAN AL MENOS 10 ESTUDIANTES.](#)

[TABLA 3.7. DISTRIBUCIÓN DEL ALUMNADO EGRESADO POR UNIVERSIDAD Y SEXO](#)

[TABLA 3.8. ALUMNADO EGRESADO SEGÚN UNIVERSIDAD Y EDAD](#)

[TABLA 3.9. ALUMNADO EGRESADO SEGÚN NACIONALIDAD Y UNIVERSIDAD.](#)

RELACIÓN DE GRÁFICOS

[GRÁFICO 3.1. EVOLUCIÓN DEL ALUMNADO MATRICULADO POR CURSO Y UNIVERSIDAD.](#)

[GRÁFICO 3.2. ALUMNADO EGRESADO POR RAMA DEL CONOCIMIENTO Y SEXO.](#)

[GRÁFICO 3.3. ALUMNADO EGRESADO SEGÚN EDAD Y SEXO](#)

[GRÁFICO 3.4. ALUMNADO EGRESADO EN UNIVERSIDADES ANDALUZAS POR CONTINENTE](#)

[GRÁFICO 3.5. ALUMNADO EGRESADO EN UNIVERSIDADES ANDALUZAS POR CONTINENTE](#)



TABLA 1.1. EVOLUCIÓN DEL ALUMNADO MATRICULADO EN 1 Y 2 CICLOS Y GRADOS, POR CURSO Y UNIVERSIDAD

Curso	Universidad									
	Almería	Cádiz	Córdoba	Granada	Huelva	Jaén	Málaga	P. Olavide	Sevilla	Andalucía
1996/97	13.133	23.354	20.693	60.067	13.085	15.926	39.554	-	76.059	261.871
1997/98	13.924	22.980	21.568	60.778	14.063	16.584	40.055	2.762	74.258	266.972
1998/99	14.518	23.242	21.414	60.873	13.521	16.324	39.782	3.611	75.948	269.233
1999/00	15.101	23.712	21.043	60.937	13.605	16.402	40.110	4.721	76.288	271.919
2000/01	14.771	23.099	20.708	59.813	13.255	15.743	39.982	5.612	73.974	266.957
2001/02	13.958	22.787	19.822	58.010	12.885	15.291	39.289	6.315	70.542	258.899
2002/03	13.089	22.090	19.437	56.303	11.914	14.717	37.812	6.859	67.147	249.368
2003/04	12.217	21.587	19.064	56.149	11.216	14.099	36.561	7.596	64.119	242.608
2004/05	11.579	20.642	18.400	55.474	10.601	13.909	34.961	8.416	61.345	235.327
2005/06	11.563	20.098	18.159	55.782	10.408	14.309	34.128	9.069	59.792	233.308
2006/07	11.318	19.590	15.488	54.093	9.951	14.291	32.762	8.320	57.688	223.501
2007/08	10.810	19.512	15.576	53.395	10.081	14.556	32.255	8.557	57.566	222.308
2008/09	11.158	19.330	15.380	53.174	10.231	14.993	32.081	9.092	57.233	222.672
2009/10	11.400	19.875	17.991	53.950	10.570	15.769	34.294	9.098	58.553	231.500
2010/11	11.424	20.097	18.340	54.024	10.593	15.694	32.697	9.517	59.051	231.437
2011/12	11.787	20.121	18.349	54.126	10.804	15.928	35.877	10.569	60.989	238.550
2012/13	11.884	20.460	18.269	52.295	11.090	15.402	36.037	10.454	60.821	236.712



Gráfico 1.1. Evolución del Alumnado Matriculado en 1 y 2 Ciclos y grados, por Curso y Universidad.



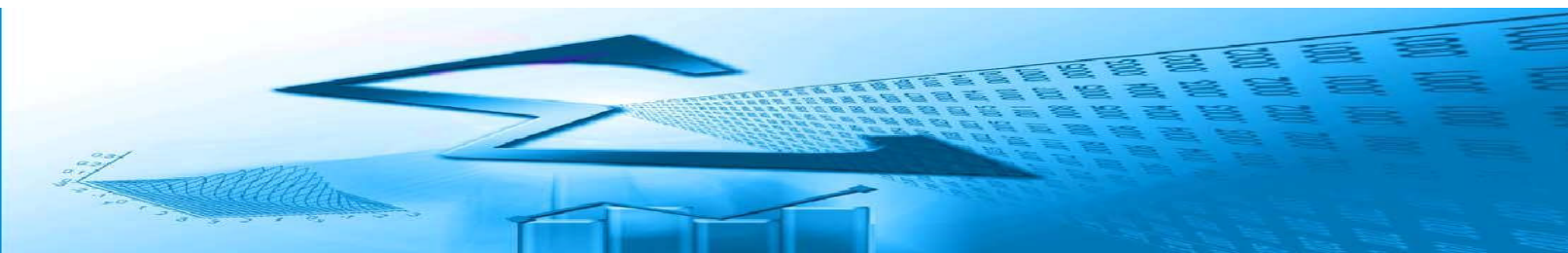

TABLA 1.2. DISTRIBUCIÓN DEL ALUMNADO MATRICULADO EN 1 Y 2 CICLOS Y GRADOS POR UNIVERSIDAD Y SEXO

Universidad	Sexo		Total
	Mujeres	Hombres	
Almería	4.979	6.905	11.884
Cádiz	9.534	10.926	20.460
Córdoba	8.224	10.045	18.269
Granada	22.591	29.704	52.295
Huelva	4.873	6.217	11.090
Jaén	7.161	8.241	15.402
Málaga	16.590	19.447	36.037
P. Olavide	4.571	5.883	10.454
Sevilla	28.647	32.174	60.821
Andalucía	107.170	129.542	236.712

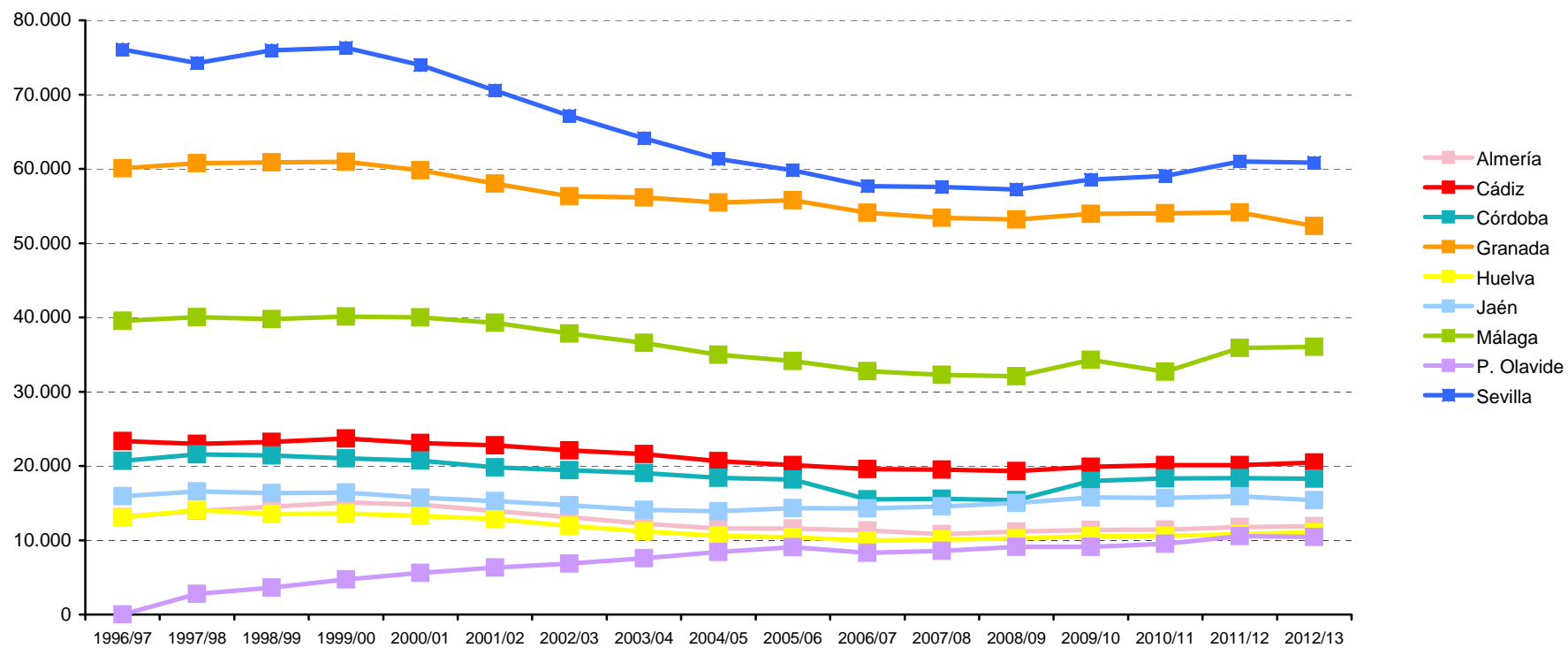

TABLA 1.3.a EVOLUCIÓN DEL ALUMNADO MATRICULADO EN 1 Y 2 CICLO POR CURSO Y RAMA. TOTAL Y PORCENTAJE

Curso	Rama de Enseñanza					Total
	Humanidades	Ciencias Experimentales	Ciencias de la Salud	Ciencias sociales y jurídicas	Enseñanzas Técnicas	
Curso 1998/99						
Alumnado	32.217	25.827	22.300	132.294	56.595	269.233
Porcentaje	11,97	9,59	8,28	49,14	21,02	100,00
Curso 1999/00						
Alumnado	31.486	26.155	22.509	133.181	58.588	271.919
Porcentaje	11,58	9,62	8,28	48,98	21,55	100,00
Curso 2000/01						
Alumnado	28.340	25.656	22.117	132.320	58.524	266.957
Porcentaje	10,62	9,61	8,28	49,57	21,92	100,00
Curso 2001/02						
Alumnado	26.776	24.533	21.657	128.433	57.500	258.899
Porcentaje	10,34	9,48	8,37	49,61	22,21	100,00
Curso 2002/03						
Alumnado	25.089	23.327	21.478	122.534	56.940	249.368
Porcentaje	10,06	9,35	8,61	49,14	22,83	100,00
Curso 2003/04						
Alumnado	23.276	21.894	21.342	120.110	55.986	242.608
Porcentaje	9,59	9,02	8,80	49,51	23,08	100,00
Curso 2004/05						
Alumnado	21.816	20.391	21.309	117.201	54.610	235.327
Porcentaje	9,27	8,66	9,06	49,80	23,21	100,00
Curso 2005/06						
Alumnado	20.664	19.203	21.785	117.717	53.939	233.308
Porcentaje	8,86	8,23	9,34	50,46	23,12	100,00



TABLA 1.3.a. EVOLUCIÓN DEL ALUMNADO MATRICULADO EN 1 Y 2 POR CURSO Y RAMA. TOTAL Y PORCENTAJE. (Continuación)

Curso	Rama de Enseñanza					Total
	Humanidades	Ciencias Experimentales	Ciencias de la Salud	Ciencias sociales y jurídicas	Enseñanzas Técnicas	
Curso 2006/07						
Alumnado	19.595	17.757	21.812	112.148	52.189	223.501
Porcentaje	8,77	7,94	9,76	50,18	23,35	100,00
Curso 2007/08						
Alumnado	19.003	16.597	21.991	113.702	51.015	222.308
Porcentaje	8,55	7,47	9,89	51,15	22,95	100,00
Curso 2008/09						
Alumnado	19.076	15.739	22.251	115.572	50.034	222.672
Porcentaje	8,57	7,07	9,99	51,90	22,47	100,00

TABLA 1.3. EVOLUCIÓN DEL ALUMNADO MATRICULADO EN 1 Y 2 CICLOS Y GRADOS POR CURSO Y RAMA. TOTAL Y PORCENTAJE.

Curso	Rama de Enseñanza					Total
	Artes y Humanidades	Ciencias	Ciencias de la Salud	Ciencias Sociales y Jurídicas	Ingeniería y Arquitectura	
Curso 2009/10 (1)						
Alumnado	18.306	14.093	23.353	116.160	50.490	222.402
Porcentaje	8,23	6,34	10,50	52,23	22,70	100,00
Curso 2010/11						
Alumnado	20.493	15.387	24.814	121.354	49.389	231.437
Porcentaje	8,85	6,65	10,72	52,44	21,34	100,00
Curso 2011/12						
Alumnado	22.049	16.171	26.662	123.238	50.430	238.550
Porcentaje	9,24	6,78	11,18	51,66	21,14	100,00
Curso 2012/13						
Alumnado	22.616	16.429	29.513	118.789	49.365	236.712
Porcentaje	11,25	7,89	12,46	46,10	22,30	100,00

(1).- A partir de este año se introduce una nueva clasificación



TABLA 1.4. ALUMNADO MATRICULADO SEGÚN DURACIÓN DE LOS ESTUDIOS Y UNIVERSIDAD. TOTAL Y PORCENTAJE

Duración	Universidad									Andalucía
	Almería	Cádiz	Córdoba	Granada	Huelva	Jaén	Málaga	P. Olavide	Sevilla	
Ciclo Corto										
Alumnado	1.772	3.040	2.411	4.564	1.801	2.651	4.146	453	4.183	25.021
Porcentaje	0,75	1,28	1,02	1,93	0,76	1,12	1,75	0,19	1,77	10,57
Ciclo Largo										
Alumnado	2.049	3.148	4.485	17.360	1.661	2.537	8.911	1.867	15.264	57.282
Porcentaje	0,87	1,33	1,89	7,33	0,70	1,07	3,76	0,79	6,45	24,20
Sólo 2º Ciclo										
Alumnado	250	835	906	1.580	459	709	757	22	1.761	7.279
Porcentaje	0,11	0,35	0,38	0,67	0,19	0,30	0,32	0,01	0,74	3,08
Grado										
Alumnado	7.813	13.437	10.467	28.791	7.169	9.505	22.223	8.112	39.613	147.130
Porcentaje	3,30	5,68	4,42	12,16	3,03	4,02	9,39	3,43	16,73	62,16
Total										
Alumnado	11.884	20.460	18.269	52.295	11.090	15.402	36.037	10.454	60.821	236.712
Porcentaje	5,02	8,64	7,72	22,09	4,69	6,51	15,22	4,42	25,69	100,00



Gráfico 1.4. Alumnado Matriculado según Duración de los Estudios y Universidad.

Total

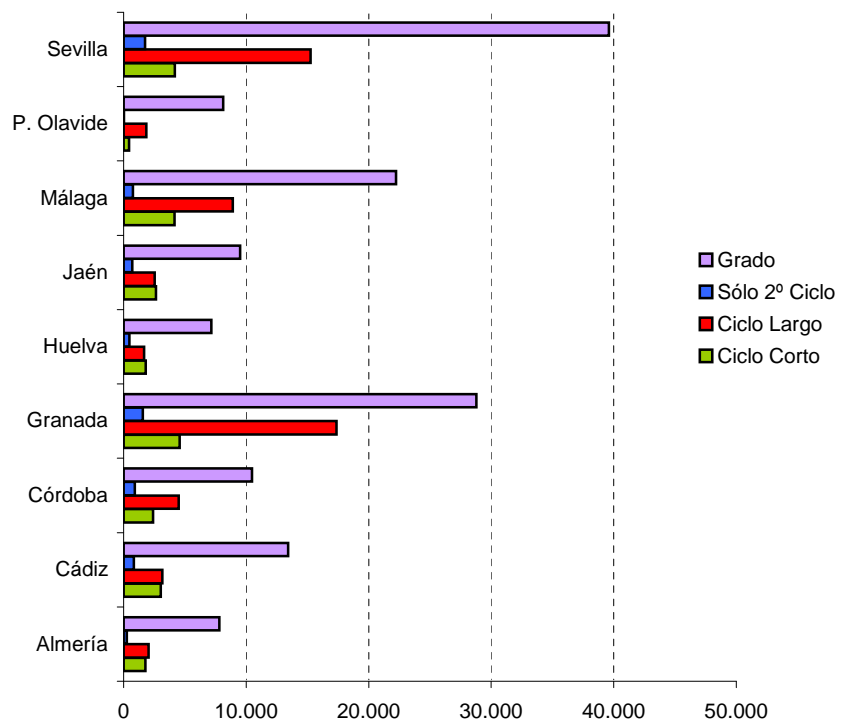

Porcentajes





TABLA 1.5. ALUMNADO MATRICULADO POR UNIVERSIDAD, TIPO DE CENTRO Y SEXO. TOTAL Y PORCENTAJE.

Universdad	Tipo de Centro				Total	
	Propios Mujeres	Propios Hombres	Adscritos Mujeres	Adscritos Hombres	Mujeres	Hombres
Almería						
Alumnado	6428	4821	477	158	6905	4979
Porcentaje	56,72	43,28	74,57	25,43	57,44	42,56
Cádiz						
Alumnado	10.124	9.223	802	311	10.926	9534
Porcentaje	51,03	48,97	69,14	30,86	51,95	48,05
Córdoba						
Alumnado	9.015	7.319	1.030	905	10045	8224
Porcentaje	54,62	45,38	56,62	43,38	54,79	45,21
Granada						
Alumnado	28.939	22.218	765	373	29704	22591
Porcentaje	55,18	44,82	66,33	33,67	55,52	44,48
Huelva						
Alumnado	6.217	4.873	-	-	6217	4873
Porcentaje	54,81	45,19	-	-	54,81	45,19
Jaén						
Alumnado	7.853	6.993	388	168	8241	7161
Porcentaje	51,59	48,41	72,71	27,29	52,44	47,56
Málaga						
Alumnado	18.717	16.352	730	238	19447	16590
Porcentaje	50,39	49,61	72,73	27,27	52,57	47,43
P. Olavide						
Alumnado	5.883	4.571	-	-	5883	4571
Porcentaje	56,23	43,77	-	-	56,23	43,77
Sevilla						
Alumnado	30.203	27.797	1.971	850	32174	28647
Porcentaje	51,27	48,73	64,35	35,65	51,92	48,08
Andalucía						
Alumnado	123.379	104.167	6.163	3.003	129.542	107.170
Porcentaje	53,17	46,83	66,06	33,94	53,74	46,26

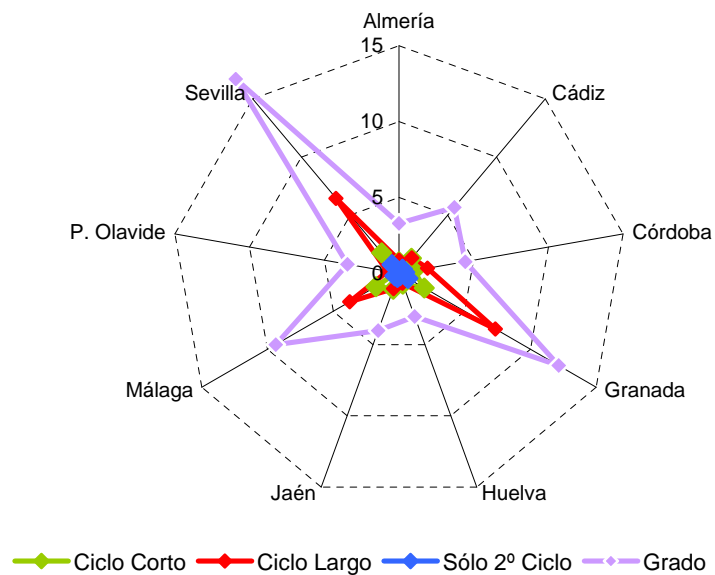

Gráfico 1.5. Alumnado Matriculado por Universidad, Titularidad del Centro y Sexo. Total.





TABLA 1.6. ALUMNADO MATRICULADO EN 1 Y 2 CICLOS Y GRADOS POR CENTROS, UNIVERSIDAD Y SEXO.

Universidad/Centro	Sexo	
	M	H
Almería		
Centro de Trabajo Social	477	158
Escuela Politécnica Superior y Facultad de Ciencias Experimentales	640	1.506
Facultad de Ciencias Económicas y Empresariales	1.571	1.157
Facultad de Ciencias de la Educación, Enfermería y Fisioterapia	2.212	951
Facultad de Derecho	997	692
Facultad de Humanidades y Psicología	1.008	515
Total	6.905	4.979

TABLA 1.6. ALUMNADO MATRICULADO EN 1 Y 2 CICLOS Y GRADOS POR CENTROS, UNIVERSIDAD Y SEXO. (Continuación)

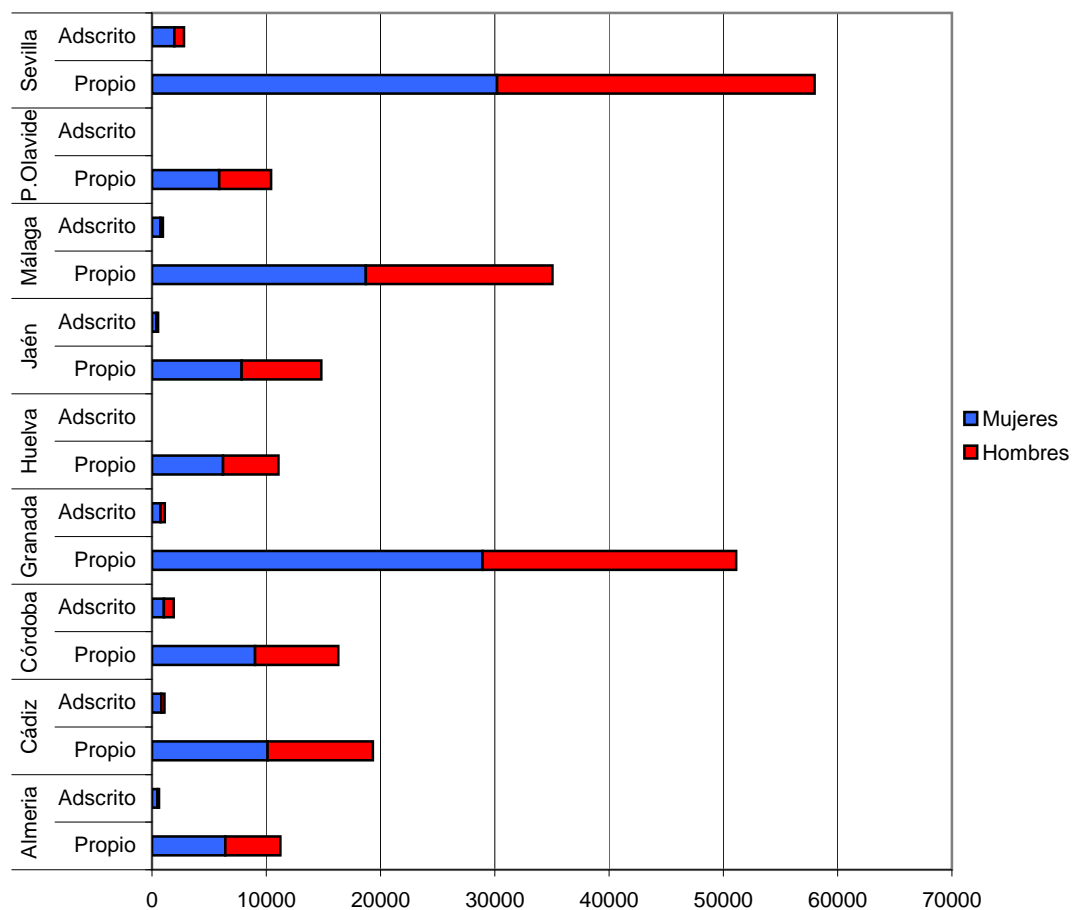
Universidad/Centro	Sexo	
	M	H
Cádiz		
Centro de Enfermería Salus Infirmorum	219	74
C. E. Jurídicos y Económicos del Campo de Gibraltar Francisco Tomás y	161	82
Centro de Magisterio Virgen de Europa	405	145
Centro de Relaciones Laborales	17	10
Escuela Politécnica Superior	245	852
Escuela Superior de Ingeniería	372	1.990
Escuela de Ingeniería Naval y Oceánica	72	248
Escuela de Ingenierías Marina, Náutica y Radioelectrónica	82	451
Facultad de Ciencias	439	463
Facultad de Ciencias Económicas y Empresariales	1.482	1.177
Facultad de Ciencias Sociales y de la Comunicación	1.178	711
Facultad de Ciencias de la Educación	1.438	540
Facultad de Ciencias del Mar y Ambientales	469	365
Facultad de Ciencias del Trabajo	816	362
Facultad de Derecho	1.064	808
Facultad de Enfermería	237	69
Facultad de Enfermería y Fisioterapia	654	276
Facultad de Filosofía y Letras	833	515
Facultad de Medicina	743	396
Total	10.926	9.534

TABLA 1.6. ALUMNADO MATRICULADO EN 1 Y 2 CICLOS Y GRADOS POR CENTROS, UNIVERSIDAD Y SEXO. (Continuación)

Universidad/Centro	Sexo	
	M	H
Córdoba		
Centro Ciencias Económicas y Empresariales (ETEA)	546	676
Centro Magisterio "Sagrado Corazón"	484	229
Escuela Politécnica Superior de Bélmez	220	567
Escuela Politécnica Superior de Córdoba	209	1.675
Escuela Técnica Superior de Ingeniería Agronómica y de Montes	287	649
Facultad de Ciencias	818	676
Facultad de Ciencias de la Educación	1.654	504
Facultad de Ciencias del Trabajo	1.007	534
Facultad de Derecho y Ciencias Económicas y Empresariales	1.754	1.183
Facultad de Enfermería	403	119
Facultad de Filosofía y Letras	1.166	608
Facultad de Medicina	608	343
Facultad de Veterinaria	889	461
Total	10.045	8.224

TABLA 1.6. ALUMNADO MATRICULADO EN 1 Y 2 CICLOS Y GRADOS POR CENTROS, UNIVERSIDAD Y SEXO. (Continuación)

Universidad/Centro	Sexo	
	M	H
Granada		
Centro de Enfermería Virgen de las Nieves	88	25
Centro de Magisterio La Inmaculada	677	348
Escuela Técnica Superior de Arquitectura	704	842
Escuela Técnica Superior de Ingeniería de Caminos, Canales y Puertos	453	1.089
Escuela Técnica Superior de Ingeniería de Edificación	656	1.306
Escuela Técnica Superior de Ingenierías de Informática y de	304	1.883
Facultad de Bellas Artes	858	451
Facultad de Ciencias	2.541	2.743
Facultad de Ciencias Económicas y Empresariales	3.702	2.742
Facultad de Ciencias Políticas y Sociología	865	783
Facultad de Ciencias Sociales de Melilla	177	168
Facultad de Ciencias de la Educación	3.546	1.327
Facultad de Ciencias de la Salud	649	258
Facultad de Ciencias de la Salud de Ceuta	321	125
Facultad de Ciencias del Trabajo	1.238	745
Facultad de Comunicación y Documentación	368	254
Facultad de Derecho	2.251	1.693
Facultad de Educación y Humanidades de Ceuta	537	306
Facultad de Educación y Humanidades de Melilla	431	150
Facultad de Enfermería de Melilla	143	56
Facultad de Farmacia	2.088	900
Facultad de Filosofía y Letras	2.448	1.746
Facultad de Medicina	1.060	608
Facultad de Odontología	286	164
Facultad de Psicología	1.525	435
Facultad de Trabajo Social	480	138
Facultad de Traducción e Interpretación	1.049	322
Facultad del Deporte	259	984
Total	29.704	22.591

TABLA 1.6. ALUMNADO MATRICULADO EN 1 Y 2 CICLOS Y GRADOS POR CENTROS, UNIVERSIDAD Y SEXO. (Continuación)

Universidad/Centro	Sexo	
	M	H
Huelva		
Escuela Técnica Superior de Ingeniería	479	1.988
Facultad de Ciencias Empresariales	1.047	734
Facultad de Ciencias Experimentales	252	208
Facultad de Ciencias de la Educación	2.332	947
Facultad de Ciencias del Trabajo	451	241
Facultad de Derecho	412	265
Facultad de Enfermería	408	89
Facultad de Humanidades	378	300
Facultad de Trabajo Social	458	101
Total	6.217	4.873



TABLA 1.6. ALUMNADO MATRICULADO EN 1 Y 2 CICLOS Y GRADOS POR CENTROS, UNIVERSIDAD Y SEXO. (Continuación)

Universidad/Centro	Sexo	
	M	H
Jaén		
Centro de Profesorado Sagrada Familia (Úbeda)	388	168
Escuela Politécnica Superior (Jaén)	505	2.378
Escuela Politécnica Superior (Linares)	244	995
Facultad de Ciencias Experimentales	460	331
Facultad de Ciencias Sociales y Jurídicas	2.609	1.810
Facultad de Ciencias de la Salud	639	254
Facultad de Humanidades y Ciencias de la Educación	2.907	1.139
Facultad de Trabajo Social	489	86
Total	8.241	7.161

TABLA 1.6. ALUMNADO MATRICULADO EN 1 Y 2 CICLOS Y GRADOS POR CENTROS, UNIVERSIDAD Y SEXO. (Continuación)

Universidad/Centro	Sexo	
	M	H
Málaga		
Centro de Enfermería Diputación Provincial	191	49
Centro de Enfermería Virgen de la Paz (Ronda)	159	40
Centro de Magisterio María Inmaculada (Antequera)	380	149
Escuela Politécnica Superior	526	1.916
Escuela Técnica Superior de Arquitectura	220	235
Escuela Técnica Superior de Ingeniería Industrial	338	1.370
Escuela Técnica Superior de Ingeniería Informática	173	1.026
Escuela Técnica Superior de Ingeniería de Telecomunicación	300	1.167
Facultad de Bellas Artes	210	106
Facultad de Ciencias	1.133	1.131
Facultad de Ciencias Económicas y Empresariales	2.433	2.021
Facultad de Ciencias de la Comunicación	1.207	811
Facultad de Ciencias de la Educación	2.559	898
Facultad de Comercio y Gestión	1.105	952
Facultad de Derecho	1.716	1.250
Facultad de Enfermería, Fisioterapia, Podología y Terapia Ocupacional	838	369
Facultad de Estudios Sociales y del Trabajo	1.256	574
Facultad de Filosofía y Letras	1.942	1.305
Facultad de Medicina	754	493
Facultad de Psicología	1.454	463
Facultad de Turismo	553	265
Total	19.447	16.590

TABLA 1.6. ALUMNADO MATRICULADO EN 1 Y 2 CICLOS Y GRADOS POR CENTROS, UNIVERSIDAD Y SEXO. (Continuación)

Universidad/Centro	Sexo	
	M	H
Universidad Pablo de Olavide		
Escuela Politécnica Superior	20	168
Facultad de Ciencias Empresariales	1.117	1.294
Facultad de Ciencias Experimentales	671	521
Facultad de Ciencias Sociales	1.460	290
Facultad de Derecho	1.586	1.331
Facultad de Humanidades	887	323
Facultad del Deporte	142	644
Total	5.883	4.571

TABLA 1.6. ALUMNADO MATRICULADO EN 1 Y 2 CICLOS Y GRADOS POR CENTROS, UNIVERSIDAD Y SEXO. (Continuación)

Universidad/Centro	Sexo	
	M	H
Sevilla		
Centro Internacional, de Postgrado y Doctorado	68	42
Centro Universitario EUSA	263	190
Centro de Enfermería San Juan de Dios	161	43
Centro de Enfermería Virgen del Rocío	3	.
Centro de Enfermería de la Cruz Roja	205	67
Centro de Estudios Universitarios Cardenal Spínola	821	277
Centro de Estudios Universitarios Francisco Maldonado	518	273
Escuela Politécnica Superior	640	1.984
Escuela Técnica Superior de Arquitectura	1.396	1.735
Escuela Técnica Superior de Ingeniería	1.360	4.174
Escuela Técnica Superior de Ingeniería Agronómica	322	675
Escuela Técnica Superior de Ingeniería Informática	391	2.154
Escuela Técnica Superior de Ingeniería de Edificación	798	1.471
Facultad de Bellas Artes	752	485
Facultad de Biología	1.088	767
Facultad de Ciencias Económicas y Empresariales	2.340	2.137
Facultad de Ciencias de la Educación	3.739	1.414
Facultad de Ciencias del Trabajo	955	512
Facultad de Comunicación	1.986	1.297
Facultad de Derecho	2.978	2.018
Facultad de Enfermería, Fisioterapia y Podología	1.125	442
Facultad de Farmacia	1.618	707
Facultad de Filología	1.303	535
Facultad de Filosofía	120	197
Facultad de Física	119	387
Facultad de Geografía e Historia	1.264	1.192
Facultad de Matemáticas	336	320
Facultad de Medicina	1.445	802
Facultad de Odontología	296	147
Facultad de Psicología	1.330	357
Facultad de Química	420	331
Facultad de Turismo y Finanzas	2.014	1.515
Total	32.174	28.647



TABLA 1.7. ALUMNADO MATRICULADO EN 1 Y 2 CICLOS Y GRADOS POR UNIVERSIDAD, RAMA DE ENSEÑANZA Y SEXO. TOTAL Y PORCENTAJE.

Universidad	Artes y Humanidades		Ciencias		Ciencias Sociales y Jurídicas		Ciencias de la Salud		Ingeniería y Arquitectura		Total	
	M	H	M	H	M	H	M	H	M	H	M	H
Almería												
Alumnado	463	299	258	252	4.950	2.802	852	372	382	1.254	6.905	4.979
Porcentaje	60,04	39,96	49,44	50,56	63,62	36,38	66,33	33,67	28,13	71,88	57,44	42,56
Cádiz												
Alumnado	833	515	793	681	6.445	3.803	1.969	847	886	3.688	10.926	9.534
Porcentaje	61,69	38,31	56,06	43,94	60,10	39,90	65,85	34,15	24,50	75,50	51,95	48,05
Córdoba												
Alumnado	1.166	608	971	749	5.445	3.126	1.762	860	701	2.881	10.045	8.224
Porcentaje	64,85	35,15	57,26	42,74	64,37	35,63	65,91	34,09	24,23	75,77	54,79	45,21
Granada												
Alumnado	4.253	2.392	2.492	2.345	15.295	9.911	5.243	2.307	2.421	5.636	29.704	22.591
Porcentaje	60,36	39,64	50,05	49,95	58,81	41,19	67,15	32,85	32,58	67,42	55,52	44,48
Huelva												
Alumnado	378	300	252	208	4.313	2.161	795	216	479	1.988	6.217	4.873
Porcentaje	54,63	45,37	55,08	44,92	65,95	34,05	77,41	22,59	21,36	78,64	54,81	45,19
Jaén												
Alumnado	593	349	460	331	5.289	2.727	1.150	381	749	3.373	8.241	7.161
Porcentaje	60,20	39,80	57,58	42,42	65,40	34,60	72,03	27,97	21,46	78,54	52,44	47,56
Málaga												
Alumnado	2.180	1.344	1.016	986	11.779	7.195	2.798	1.206	1.674	5.859	19.447	16.590
Porcentaje	56,77	43,23	48,15	51,85	57,59	42,41	63,31	36,69	34,90	65,10	52,57	47,43
P. Olavide												
Alumnado	887	323	495	478	4.305	3.559	176	43	20	168	5.883	4.571
Porcentaje	67,56	32,44	51,24	48,76	55,30	44,70	78,57	21,43	13,24	86,76	56,23	43,77
Sevilla												
Alumnado	3.436	2.297	1.938	1.724	15.898	9.786	5.970	2.566	4.932	12.274	32.174	28.647
Porcentaje	58,20	41,80	52,44	47,56	60,19	39,81	66,45	33,55	31,67	68,33	51,92	48,08
Andalucía												
Alumnado	14.189	8.427	8.675	7.754	73.719	45.070	20.715	8.798	12.244	37.121	129.542	107.170
Porcentaje	62,74	37,26	52,80	47,20	62,06	37,94	70,19	29,81	24,80	75,20	54,73	45,27



Gráfico 1.6. Alumnado Matriculado en 1 y 2 Ciclos y Grados por Universidad, Rama de Enseñanza Y Sexo. Porcentajes

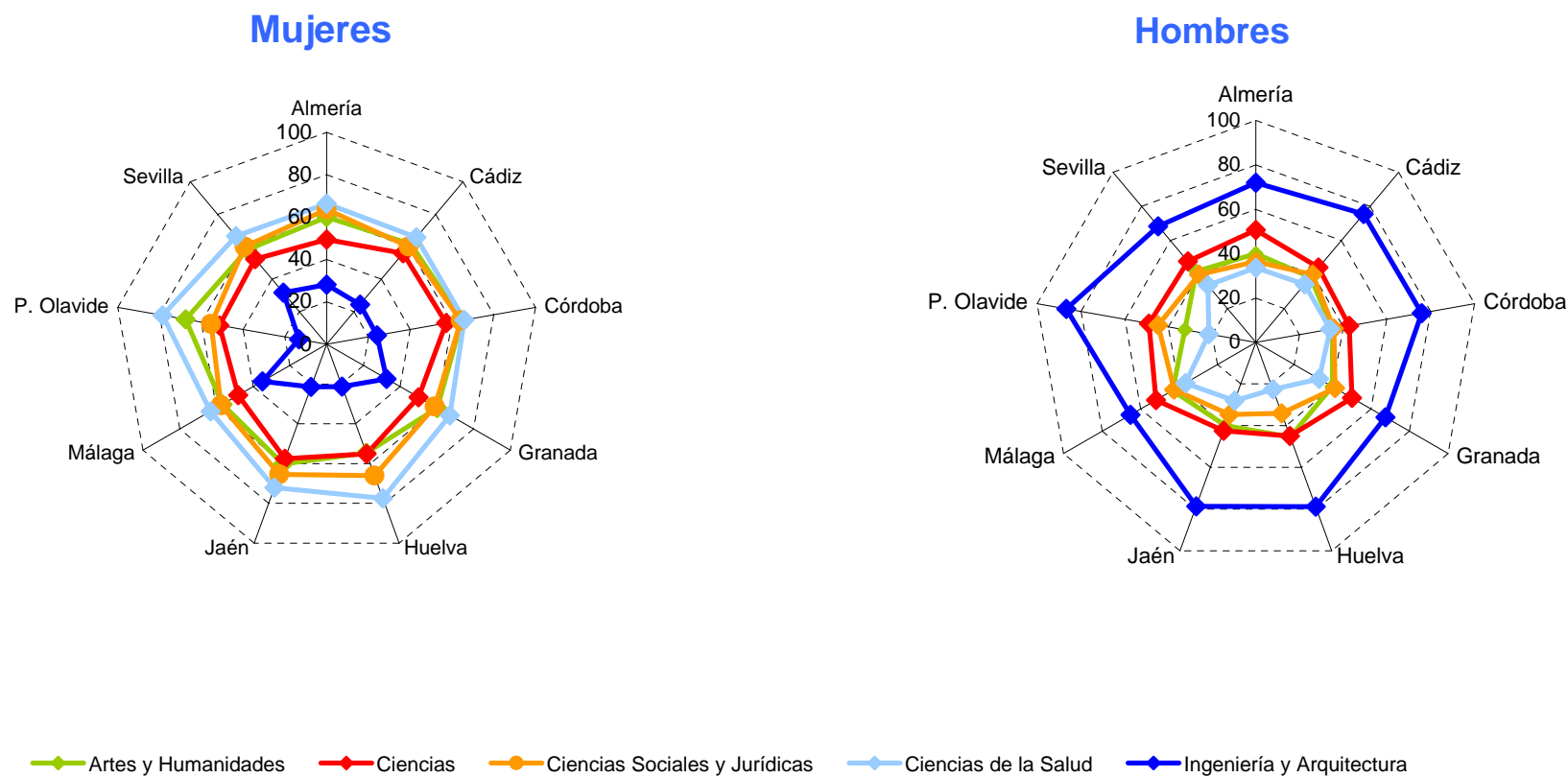



Consejería de Economía,
Innovación, Ciencia y
Empleo

TABLA 1.8. ALUMNADO MATRICULADO EN 1 Y 2 CICLOS Y GRADOS SEGÚN UNIVERSIDAD Y EDAD.

Universidad	Edad														Total
	<=18	19	20	21	22	23	24	25	26	27	28	29	30	Más 30	
Almería	1.183	1.456	1.538	1.389	1.250	991	742	583	427	327	262	227	166	1.343	11.884
Cádiz	1.993	2.493	2.675	2.454	2.167	1.794	1.357	1.035	774	509	434	350	303	2.122	20.460
Córdoba	1.909	2.323	2.589	2.360	2.126	1.735	1.212	880	576	474	361	262	216	1.246	18.269
Granada	5.158	6.141	6.651	6.212	6.216	4.971	3.721	2.749	2.022	1.591	1.119	842	701	4.201	52.295
Huelva	709	1.107	1.252	1.239	1.271	1.071	831	552	464	378	270	233	200	1.513	11.090
Jaén	1.391	1.871	1.973	1.966	1.756	1.448	1.091	760	591	430	330	260	198	1.337	15.402
Málaga	3.854	4.608	4.591	4.367	3.891	3.114	2.272	1.676	1.340	1.028	852	654	534	3.256	36.037
P. Olavide	1.226	1.505	1.515	1.584	1.187	919	722	433	285	190	166	117	96	509	10.454
Sevilla	6.209	7.309	7.254	7.598	6.754	5.642	4.201	3.076	2.269	1.697	1.359	1.022	877	5.554	60.821
Andalucía	23.632	28.813	30.038	29.169	26.618	21.685	16.149	11.744	8.748	6.624	5.153	3.967	3.291	21.081	236.712



Gráfico 1.7. Alumnado Matriculado en 1 y 2 Ciclos y Grados en Andalucía según Edad y Sexo.





TABLA 1.9. ALUMNADO MATRICULADO EN 1 Y 2 CICLOS Y GRADOS SEGÚN EL DOMICILIO FAMILIAR DEL ALUMNADO Y LA UNIVERSIDAD.

Domicilio Familiar	Universidad									
	Almería	Cádiz	Córdoba	Granada	Huelva	Jaén	Málaga	P.Olavide	Sevilla	Andalucía
ANDALUCÍA	10.774	18.977	17.146	29.888	10.471	14.738	946	9.943	56.162	169.045
Almería	9.759	103	119	1.317	35	166	1	28	228	11.756
Cádiz	44	16.864	371	1.351	505	132	9	1.121	6.803	27.200
Córdoba	43	277	14.194	1.435	334	933	31	421	2.339	20.007
Granada	636	195	206	20.557	77	646	22	33	300	22.672
Huelva	7	150	185	308	8.061	38	1	477	3.495	12.722
Jaén	164	142	1.004	2.332	100	12.528	3	70	598	16.941
Málaga	97	549	349	2.170	138	182	866	117	867	5.335
Sevilla	24	697	718	418	1.221	113	13	7.676	41.532	52.412
ARAGON	1	15	17	58	9	6	,	2	32	140
ASTURIAS	4	10	8	17	2	,	1	,	18	60
CANARIAS	25	93	32	237	93	8	2	30	214	734
CANTABRIA	5	6	2	26	5	4	,	4	20	72
CASTILLA-LA MANCHA	41	57	363	700	25	413	1	29	239	1.868
CASTILLA Y LEÓN	12	33	35	104	16	9	1	,	54	264
CATALUÑA	21	64	19	127	10	13	,	5	53	312
CEUTA y MELILLA	5	74	27	1.148	8	6	,	30	187	1.485
EXTREMADURA	19	10	18	1.306	2	6	,	3	77	1.441
GALICIA	10	123	264	326	331	34	,	361	2.551	4.000
ISLAS BALEARES	6	23	7	52	23	4	,	2	26	143
LA RIOJA	6	37	16	56	4	12	1	9	59	200
MADRID	2	2	5	12	5	2	3	1	7	39
MURCIA	16	89	37	112	19	37	1	8	118	437
NAVARRA	453	39	21	588	16	33	,	,	61	1.211
PAÍS VASCO	,	1	2	14	,	2	,	2	9	30
PDO. DE ASTURIAS	1	14	8	37	2	1	,	3	28	94
COM. VALENCIANA	279	52	61	274	24	53	1	9	73	826
EXTRANJEROS	20	73	,	,	15	21	1.646	13	363	2.151
NO APLICA	,	,	130	123	,	,	,	,	,	253
NO CONSTA	184	668	51	17.090	10	,	33.434	,	470	51.907
TOTAL	11.884	20.460	18.269	52.295	11.090	15.402	36.037	10.454	60.821	236.712

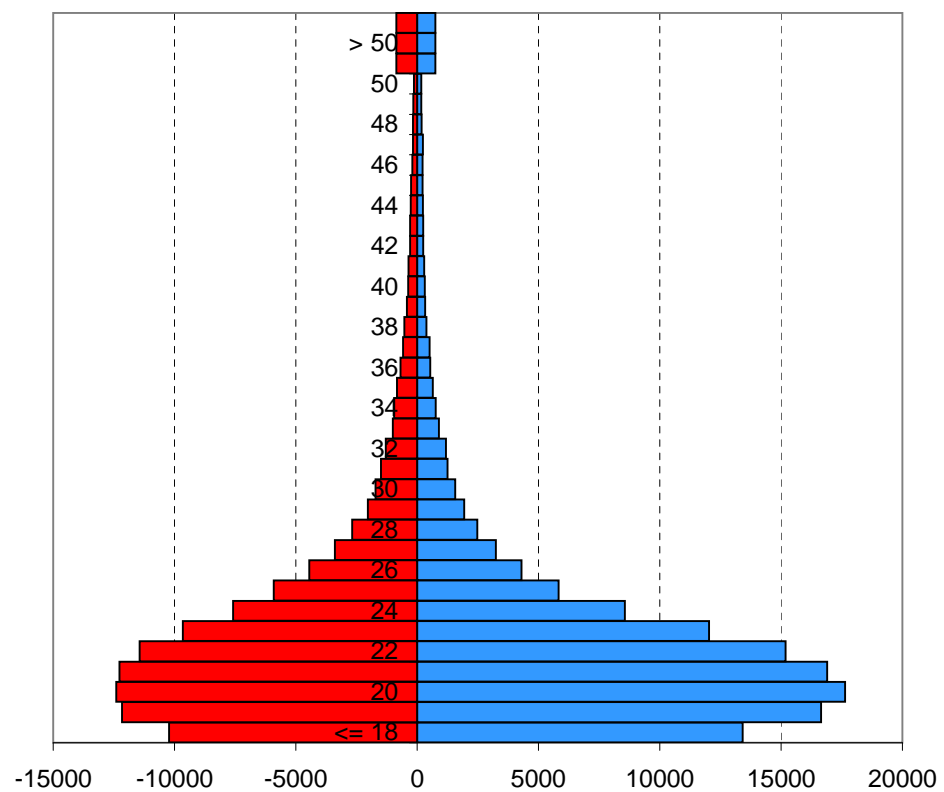

TABLA 1.10. ALUMNADO MATRICULADO EN 1 Y 2 CICLOS Y GRADOS, SEGÚN NACIONALIDAD Y UNIVERSIDAD

Nacionalidad	Universidad									Andalucía
	Almería	Cádiz	Córdoba	Granada	Huelva	Jaén	Málaga	P. Olavide	Sevilla	
España	11.431	20.161	17.943	50.616	10.894	15.136	34.477	10.329	59.636	230.623
África	83	80	82	719	43	119	388	14	508	2.036
América Central	3	10	5	23	4	2	22	1	22	92
América del Norte	2	11	80	23	1	3	8	4	17	149
América del Sur	89	59	36	175	36	33	290	42	162	922
Asia	22	20	51	69	7	59	196	4	142	570
Oceanía	0	0	0	1	0	0	2	0	0	3
Unión Europea	194	102	61	564	82	38	511	42	264	1.858
Resto de Europa	60	17	11	105	23	12	143	18	70	459
TOTAL	11.884	20.460	18.269	52.295	11.090	15.402	36.037	10.454	60.821	236.712



Gráfico 1.8. Alumnado Matriculado en 1 Y 2 Ciclos y Grados, en Universidades Andaluzas según Continente.



TABLA 1.11. ALUMNADO MATRICULADO POR RAMA DE ENSEÑANZA, TITULACIÓN , DURACIÓN DE LOS ESTUDIOS Y SEXO, TOTAL Y PORCENTAJE

Rama/Titulaciones	Duración del Estudio																Total
	Grado				Ciclo Corto				Ciclo Largo				Sólo 2º Ciclo				
	Mujeres		Hombres		Mujeres		Hombres		Mujeres		Hombres		Mujeres		Hombres		
	Alumnado	%	Alumnado	%	Alumnado	%	Alumnado	%	Alumnado	%	Alumnado	%	Alumnado	%	Alumnado	%	
ARTES Y HUMANIDADES																	
Grado en Antropología Social y Cultural	83	60,58	52	39,42	-	-	-	-	-	-	-	-	-	-	-	135	
Grado en Bellas Artes	835	55,27	517	44,73	-	-	-	-	-	-	-	-	-	-	-	1352	
Grado en Conserv. y Rest. de Bienes Culturales	215	70,17	83	29,83	-	-	-	-	-	-	-	-	-	-	-	298	
Grado en Estudios Franceses	331	75,57	107	24,43	-	-	-	-	-	-	-	-	-	-	-	438	
Grado en Estudios Ingleses	1650	68,44	761	31,56	-	-	-	-	-	-	-	-	-	-	-	2411	
Grado en Estudios Asia Oriental	134	56,52	73	43,48	-	-	-	-	-	-	-	-	-	-	-	207	
Grado en Estudios Árabes e Islámicos	141	31,26	76	68,74	-	-	-	-	-	-	-	-	-	-	-	217	
Grado en Filología Clásica	193	61,08	123	38,92	-	-	-	-	-	-	-	-	-	-	-	316	
Grado en Filología Hispánica	1057	74,70	358	25,30	-	-	-	-	-	-	-	-	-	-	-	1415	
Grado en Filosofía	209	41,67	328	58,33	-	-	-	-	-	-	-	-	-	-	-	537	
Grado en Geografía e Historia	70	25,64	203	74,36	-	-	-	-	-	-	-	-	-	-	-	273	
Grado en Gestión Cultural	15	39,47	23	60,53	-	-	-	-	-	-	-	-	-	-	-	38	
Grado en Historia	742	33,21	1492	66,79	-	-	-	-	-	-	-	-	-	-	-	2234	
Grado en Historia del Arte	1017	68,35	471	31,65	-	-	-	-	-	-	-	-	-	-	-	1488	
Grado en Historia y Ciencias de la Música	74	47,54	91	52,46	-	-	-	-	-	-	-	-	-	-	-	165	
Grado en Humanidades	210	64,81	114	35,19	-	-	-	-	-	-	-	-	-	-	-	324	
Grado en Lengua y Literatura Alemanas	59	64,86	33	35,14	-	-	-	-	-	-	-	-	-	-	-	92	
Grado en Lenguas Modernas y sus Literaturas	151	71,09	54	28,91	-	-	-	-	-	-	-	-	-	-	-	205	
Grado en Lingüística y Lenguas Aplicadas	38	71,74	15	28,26	-	-	-	-	-	-	-	-	-	-	-	53	
Grado en Literaturas Comparadas	55	58,57	32	41,43	-	-	-	-	-	-	-	-	-	-	-	87	
Grado en Traducción e Interpretación	1874	72,08	534	27,92	-	-	-	-	-	-	-	-	-	-	-	2408	
L. en Antropología Social y Cultural	-	-	-	-	-	-	-	-	-	-	-	-	261	68,97	101	31,03	362
L. en Bellas Artes	-	-	-	-	-	-	-	-	770	57,94	442	42,06	-	-	-	-	1212
L. en Filología Alemana	-	-	-	-	-	-	-	-	8	80	2	20	-	-	-	-	10
L. en Filología Clásica	-	-	-	-	-	-	-	-	50	57,89	35	42,11	-	-	-	-	85
L. en Filología Eslava	-	-	-	-	-	-	-	-	13	61,9	9	38,1	-	-	-	-	22
L. en Filología Francesa	-	-	-	-	-	-	-	-	113	72	40	28	-	-	-	-	153
L. en Filología Hispánica	-	-	-	-	-	-	-	-	473	72,69	155	27,31	-	-	-	-	628
L. en Filología Inglesa	-	-	-	-	-	-	-	-	931	66,3	409	33,7	-	-	-	-	1340
L. en Filología Italiana	-	-	-	-	-	-	-	-	11	73,33	4	26,67	-	-	-	-	15
L. en Filología Románica	-	-	-	-	-	-	-	-	6	100	-	-	-	-	-	-	6
L. en Filología Árabe	-	-	-	-	-	-	-	-	46	71,67	17	28,33	-	-	-	-	63
L. en Filosofía	-	-	-	-	-	-	-	-	95	37,3	173	62,7	-	-	-	-	268
L. en Geografía	-	-	-	-	-	-	-	-	71	38,73	116	61,27	-	-	-	-	187
L. en Historia	-	-	-	-	-	-	-	-	426	40,15	681	59,85	-	-	-	-	1107
L. en Historia del Arte	-	-	-	-	-	-	-	-	528	62,67	232	37,33	-	-	-	-	760
L. en Historia y Ciencias de la Música	-	-	-	-	-	-	-	-	-	-	-	-	27	52,27	24	47,73	51
L. en Humanidades	-	-	-	-	-	-	-	-	196	57,39	134	42,61	-	-	-	-	330
L. en Lingüística	-	-	-	-	-	-	-	-	-	-	-	-	17	76,19	5	23,81	22
L. en Teoría de la Literatura y L. Comparada	-	-	-	-	-	-	-	-	-	-	-	-	21	61,29	12	38,71	33
L. en Traducción e Interpretación	-	-	-	-	-	-	-	-	812	73,79	231	26,21	-	-	-	-	1043
PCEO Grado en Estudios Franceses / Grado en Estudios Ingleses	26	82,61	4	17,39	-	-	-	-	-	-	-	-	-	-	-	-	30
PCEO Grado en Estudios Ingleses / Grado en Filología Clásica	9	53,33	9	46,67	-	-	-	-	-	-	-	-	-	-	-	-	18
PCEO Grado en Estudios Ingleses / Grado en Filología Hispánica	41	73,17	15	26,83	-	-	-	-	-	-	-	-	-	-	-	-	56
PCEO Grado en Estudios Árabes e Islámicos / Grado en Estudios Ingleses	17	76,19	6	23,81	-	-	-	-	-	-	-	-	-	-	-	-	23
PCEO Grado en Filología Hispánica / Grado en Estudios Ingleses	30	78,13	7	21,88	-	-	-	-	-	-	-	-	-	-	-	-	37
PCEO Grado en Geografía y Gestión del Territorio / Grado en Historia	13	42,86	20	57,14	-	-	-	-	-	-	-	-	-	-	-	-	33
PCEO Grado en Lingüística Aplicada / Grado en Estudios Ingleses	25	86,36	4	13,64	-	-	-	-	-	-	-	-	-	-	-	-	29

TABLA 1.11. ALUMNADO MATRICULADO POR RAMA DE ENSEÑANZA, TITULACIÓN, DURACIÓN DE LOS ESTUDIOS Y SEXO, TOTAL Y PORCENTAJE. (Continuación)

Rama/Titulaciones	Duración del Estudio																Total
	Grado				Ciclo Corto				Ciclo Largo				Sólo 2º Ciclo				
	Mujeres		Hombres		Mujeres		Hombres		Mujeres		Hombres		Mujeres		Hombres		
	Alumnado	%	Alumnado	%	Alumnado	%	Alumnado	%	Alumnado	%	Alumnado	%	Alumnado	%	Alumnado	%	
CIENCIAS																	
Diplomado en Estadística	-	-	-	-	46	59,74	32	40,26	-	-	-	-	-	-	-	-	78
Diplomado en Nutrición Humana y Dietética	-	-	-	-	62	66,18	24	33,82	-	-	-	-	-	-	-	-	86
Diplomado en Óptica y Optometría	-	-	-	-	78	56,98	43	43,02	-	-	-	-	-	-	-	-	121
Grado en Física	24	29	69	71	-	-	-	-	-	-	-	-	-	-	-	-	93
Grado en Biología	1.680	56,83	1.276	43,17	-	-	-	-	-	-	-	-	-	-	-	-	2.956
Grado en Bioquímica	328	61,08	209	38,92	-	-	-	-	-	-	-	-	-	-	-	-	537
Grado en Biotecnología	188	58,57	133	41,43	-	-	-	-	-	-	-	-	-	-	-	-	321
Grado en Ciencia y Tecnología de los Alimentos	141	67,46	68	32,54	-	-	-	-	-	-	-	-	-	-	-	-	209
Grado en Ciencias Ambientales	876	46,06	1026	53,94	-	-	-	-	-	-	-	-	-	-	-	-	1.902
Grado en Ciencias del Mar	114	56,98	83	43,02	-	-	-	-	-	-	-	-	-	-	-	-	197
Grado en Enología	35	54,69	29	45,31	-	-	-	-	-	-	-	-	-	-	-	-	64
Grado en Estadística	76	46,09	98	53,91	-	-	-	-	-	-	-	-	-	-	-	-	174
Grado en Física	110	25,29	416	74,71	-	-	-	-	-	-	-	-	-	-	-	-	526
Grado en Geología	81	39,07	140	60,93	-	-	-	-	-	-	-	-	-	-	-	-	221
Grado en Matemáticas	507	46,34	587	53,66	-	-	-	-	-	-	-	-	-	-	-	-	1.094
Grad en Química	860	52,57	776	47,43	-	-	-	-	-	-	-	-	-	-	-	-	1.636
Grado en Óptica y Optometría	229	60,89	109	39,11	-	-	-	-	-	-	-	-	-	-	-	-	338
L. en Biología	-	-	-	-	-	-	-	-	1071	60,43	660	39,57	-	-	-	-	1.731
L. en Bioquímica	-	-	-	-	-	-	-	-	-	-	-	-	145	55,83	114	44,17	259
L. en Biotecnología	-	-	-	-	-	-	-	-	53	63,46	19	36,54	-	-	-	-	72
L. en Ciencia y Tecnología de los Alimentos	-	-	-	-	-	-	-	-	-	-	-	-	186	70,26	60	29,74	246
L. en Ciencias Ambientales	-	-	-	-	-	-	-	-	586	49,73	626	50,27	-	-	-	-	1212
L. en Ciencias del Mar	-	-	-	-	-	-	-	-	155	59,55	97	40,45	-	-	-	-	252
L. en Ciencias y Técnicas Estadísticas	-	-	-	-	-	-	-	-	-	-	-	-	87	61,29	52	38,71	139
L. en Enología	-	-	-	-	-	-	-	-	-	-	-	-	32	50	32	50	64
L. en Física	-	-	-	-	-	-	-	-	100	30,93	229	69,07	-	-	-	-	329
L. en Geología	-	-	-	-	-	-	-	-	37	34,67	62	65,33	-	-	-	-	99
L. en Matemáticas	-	-	-	-	-	-	-	-	198	52,54	197	47,46	-	-	-	-	395
L. en Química	-	-	-	-	-	-	-	-	499	58,57	358	41,43	-	-	-	-	857
PCEO Grado en CC Ambientales / Grado en CC Químicas	9	64,29	5	35,71	-	-	-	-	-	-	-	-	-	-	-	-	14
PCEO Grado en CC Ambientales / Grado en CC del Mar	7	31,82	16	68,18	-	-	-	-	-	-	-	-	-	-	-	-	23
PCEO Grado en CC Químicas / Grado en CC Ambientales	6	66,67	3	33,33	-	-	-	-	-	-	-	-	-	-	-	-	9
PCEO Grado en CC del Mar / Grado en CC Ambientales	14	66,67	7	33,33	-	-	-	-	-	-	-	-	-	-	-	-	21
PCEO Grado en Física / Grado en Ingeniería de Materiales	9	32,00	18	68,00	-	-	-	-	-	-	-	-	-	-	-	-	27
PCEO Grado en Geología / Grado en Ciencias Ambientales	10	50,00	11	50,00	-	-	-	-	-	-	-	-	-	-	-	-	21
PCEO Grado en Informática / Grado en Matemáticas	23	27,66	54	72,34	-	-	-	-	-	-	-	-	-	-	-	-	77
PCEO Grado en Química / Grado en Ingeniería de Materiales	13	40,91	16	59,09	-	-	-	-	-	-	-	-	-	-	-	-	29

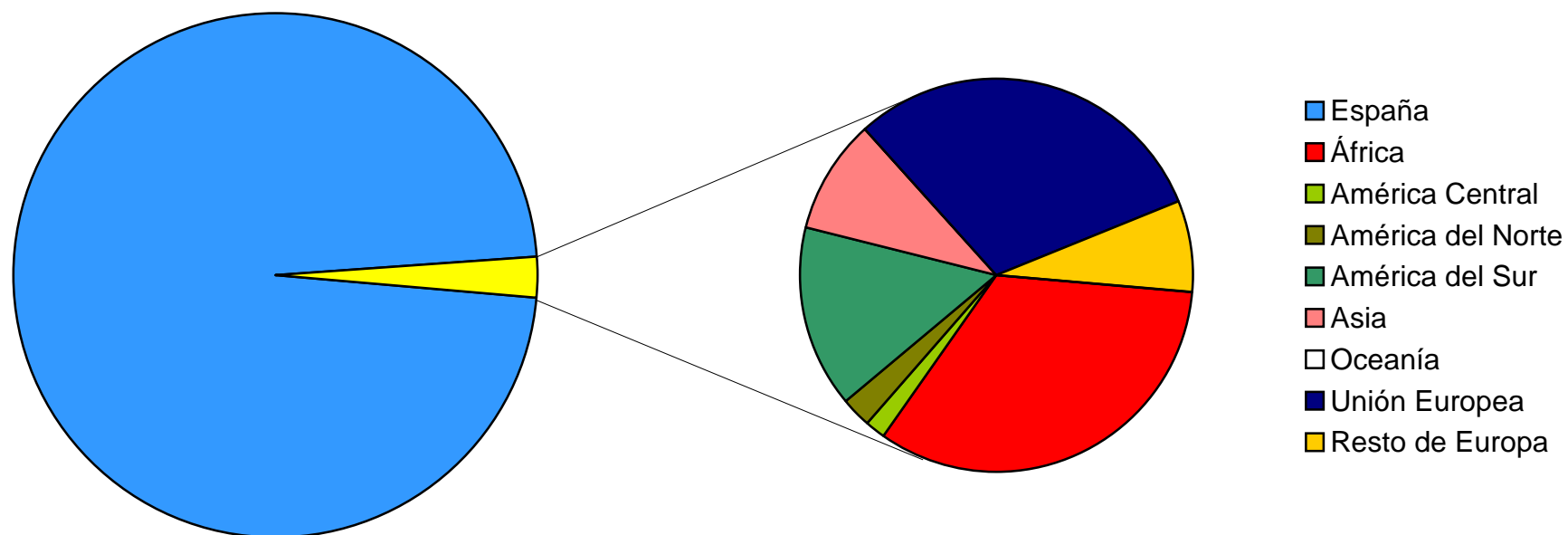
TABLA 1.11. ALUMNADO MATRICULADO POR RAMA DE ENSEÑANZA, TITULACIÓN , DURACIÓN DE LOS ESTUDIOS Y SEXO, TOTAL Y PORCENTAJE. (Continuación)

[illegible]

TABLA 1.11. ALUMNADO MATRICULADO POR RAMA DE ENSEÑANZA, TITULACIÓN , DURACIÓN DE LOS ESTUDIOS Y SEXO, TOTAL Y PORCENTAJE. (Continuación)

Rama/Titulaciones	Duración del Estudio																Total
	Grado				Ciclo Corto				Ciclo Largo				Sólo 2º Ciclo				
	Mujeres Alumnado	%	Hombres Alumnado	%	Mujeres Alumnado	%	Hombres Alumnado	%	Mujeres Alumnado	%	Hombres Alumnado	%	Mujeres Alumnado	%	Hombres Alumnado	%	
CC, SOCIALES Y JURÍDICAS																	
Diplomado en Biblioteconomía y Documentación	-	-	-	-	17	51,85	13	48,15	-	-	-	-	-	-	-	30	
Diplomado en Ciencias Empresariales	-	-	-	-	2.690	57,09	1.924	42,91	-	-	-	-	-	-	-	4.614	
Diplomado en Educación Social	-	-	-	-	121	80,31	25	19,69	-	-	-	-	-	-	-	146	
Diplomado en Gestión y Administración Pública	-	-	-	-	213	59,92	131	40,08	-	-	-	-	-	-	-	344	
Diplomado en Relaciones Laborales	-	-	-	-	1.594	62,75	848	37,25	-	-	-	-	-	-	-	2.442	
Diplomado en Trabajo Social	-	-	-	-	343	73,72	90	26,28	-	-	-	-	-	-	-	433	
Diplomado en Turismo	-	-	-	-	1.009	71,46	344	28,54	-	-	-	-	-	-	-	1.353	
Grado Administración y Dirección de Empresas	4.876	51,75	4.547	48,25	-	-	-	-	-	-	-	-	-	-	-	9.423	
Grado en Antropología Social y Cultural	63	58,67	35	41,33	-	-	-	-	-	-	-	-	-	-	-	98	
Grado en Análisis Económicos	28	34,72	61	65,28	-	-	-	-	-	-	-	-	-	-	-	89	
Grado Ciencias Políticas y de la Administración	329	45,37	396	54,63	-	-	-	-	-	-	-	-	-	-	-	725	
Grado Ciencias de la Actividad Física y del Dep.	341	20,65	1.310	79,35	-	-	-	-	-	-	-	-	-	-	-	1.651	
Grado Comunicación Audiovisual	525	46,78	566	53,22	-	-	-	-	-	-	-	-	-	-	-	1.091	
Grado Criminología	426	61,65	265	38,35	-	-	-	-	-	-	-	-	-	-	-	691	
Grado en Criminología y Seguridad	179	42,07	208	57,93	-	-	-	-	-	-	-	-	-	-	-	387	
Grado Derecho	5.184	56,22	4.037	43,78	-	-	-	-	-	-	-	-	-	-	-	9.221	
Grado en Economía	1.032	49,72	1.148	50,28	-	-	-	-	-	-	-	-	-	-	-	2.180	
Grado en Educación Infantil	3.580	95,47	170	4,53	-	-	-	-	-	-	-	-	-	-	-	3.750	
Grado en Educación Primaria	4.192	61,02	2.678	38,98	-	-	-	-	-	-	-	-	-	-	-	6.870	
Grado en Educación Social	1.394	82,68	292	17,32	-	-	-	-	-	-	-	-	-	-	-	1.686	
Grado en Estadística y Empresa U. de Jaén	58	43,62	74	56,38	-	-	-	-	-	-	-	-	-	-	-	132	
Grado en Finanzas y Contabilidad	2.266	50,15	2.252	49,85	-	-	-	-	-	-	-	-	-	-	-	4.518	
Grado en Geografía y Gestión del Territorio	148	32,52	344	67,48	-	-	-	-	-	-	-	-	-	-	-	492	
Grado en Gestión y Administración Pública	589	56,53	453	43,47	-	-	-	-	-	-	-	-	-	-	-	1.042	
Grado en Información y Documentación	141	62,96	75	37,04	-	-	-	-	-	-	-	-	-	-	-	216	
Grado en Maestro de Educación Infantil	2.759	93,62	188	6,38	-	-	-	-	-	-	-	-	-	-	-	2.947	
Grado en Maestro de Educación Primaria	2.537	58,12	1.828	41,88	-	-	-	-	-	-	-	-	-	-	-	4.365	
Grado en Marketing e Investigación de Mercados	1.006	49,80	1.014	50,20	-	-	-	-	-	-	-	-	-	-	-	2.020	
Grado en Pedagogía	1.281	80,41	242	19,59	-	-	-	-	-	-	-	-	-	-	-	1.523	
Grado en Periodismo	736	54,83	533	45,17	-	-	-	-	-	-	-	-	-	-	-	1.269	
Grado en Publicidad y Relaciones Públicas	804	68,66	367	31,34	-	-	-	-	-	-	-	-	-	-	-	1.171	
Grado en Relaciones Laborales y R. Humanos	3.182	61,70	1.975	38,30	-	-	-	-	-	-	-	-	-	-	-	5.157	
Grado en Sociología	312	59,08	201	40,92	-	-	-	-	-	-	-	-	-	-	-	513	

TABLA 1.11. ALUMNADO MATRICULADO POR RAMA DE ENSEÑANZA, TITULACIÓN , DURACIÓN DE LOS ESTUDIOS Y SEXO, TOTAL Y PORCENTAJE. (Continuación)

Rama/Titulaciones	Duración		Ciclo Corto				Ciclo Largo				Sólo 2º Ciclo				Total	
	Grado		Hombres		Mujeres		Hombres		Mujeres		Hombres		Mujeres			
	Alumnado	%	Alumnado	%	Alumnado	%	Alumnado	%	Alumnado	%	Alumnado	%	Alumnado	%		
INGENIERIA Y ARQUITECTURA																
Arquitecto	-	-	-	-	-	-	-	-	1.578	46,11	1.867	53,89	-	-	-	3.445
Arquitecto Técnico	-	-	-	-	339	34,40	664	65,60	-	-	-	-	-	-	-	1.003
Diplomado en Máquinas Navales	-	-	-	-	2	11,11	17	88,89	-	-	-	-	-	-	-	19
Diplomado en Navegación Marítima	-	-	-	-	13	22,41	49	77,59	-	-	-	-	-	-	-	62
Diplomado en Radioelectrónica Naval	-	-	-	-	1	7,69	13	92,31	-	-	-	-	-	-	-	14
Grado en Ingeniería Agrícola	43	30	101	70	-	-	-	-	-	-	-	-	-	-	-	144
Grado en Ingeniería Electrónica Industrial por la Universidad de Huelva	7	8	81	92	-	-	-	-	-	-	-	-	-	-	-	88
Grado en Ingeniería Forestal y del Medio Natural	26	25	79	75	-	-	-	-	-	-	-	-	-	-	-	105
Grado en Ingeniería Mecánica	79	27	231	73	-	-	-	-	-	-	-	-	-	-	-	310
Grado en Ingeniería Mecánica	20	10	196	90	-	-	-	-	-	-	-	-	-	-	-	216
Grado en Arquitectura	742	41,87	945	58,13	-	-	-	-	-	-	-	-	-	-	-	1.687
Grado en Arquitectura Naval e I. Marítima	48	28,48	156	71,52	-	-	-	-	-	-	-	-	-	-	-	204
Grado en Ciencia y Tecnología de Edificación	781	38,7	1.414	61,3	-	-	-	-	-	-	-	-	-	-	-	2.195
Grado en Electrónica Industrial	18	11,21	240	88,79	-	-	-	-	-	-	-	-	-	-	-	258
Grado Ingeniería Aeroespacial	138	24,51	425	75,49	-	-	-	-	-	-	-	-	-	-	-	563
Grado I. Agroalimentaria y del Medio Rural	84	36,57	159	63,43	-	-	-	-	-	-	-	-	-	-	-	243
Grado Ingeniería Agrícola	228	32,38	558	67,62	-	-	-	-	-	-	-	-	-	-	-	786
Grado Ingeniería Civil	406	25,22	1.204	74,78	-	-	-	-	-	-	-	-	-	-	-	1.610
Grado Ingeniería Electrónica Industrial	105	11,39	817	88,61	-	-	-	-	-	-	-	-	-	-	-	922
Grado Ingeniería Electrónica Industrial, Robótica y Mec	30	17,14	197	82,86	-	-	-	-	-	-	-	-	-	-	-	227
Grado Ingeniería Eléctrica	109	11,04	878	88,96	-	-	-	-	-	-	-	-	-	-	-	987
Grado Ingeniería Forestal	33	18,67	163	81,33	-	-	-	-	-	-	-	-	-	-	-	196
Grado I. Geomática y Topografía U. de Jaén	39	32,41	84	67,59	-	-	-	-	-	-	-	-	-	-	-	123
Grado Ingeniería Informática	223	8,81	2.308	91,19	-	-	-	-	-	-	-	-	-	-	-	2.531
Grado I. Informática - I. Computadores	28	13,54	245	86,46	-	-	-	-	-	-	-	-	-	-	-	273
Grado I. Informática - I. del Software	47	13,02	494	86,98	-	-	-	-	-	-	-	-	-	-	-	541
Grado I. Informática - Tecnologías Informáticas	65	19,53	360	80,47	-	-	-	-	-	-	-	-	-	-	-	425
Grado I. Informática en Sistemas de Información	14	14,29	120	85,71	-	-	-	-	-	-	-	-	-	-	-	134
Grado Ingeniería Marina	15	20,9	73	79,1	-	-	-	-	-	-	-	-	-	-	-	88
Grado Ingeniería Mecánica	193	9,25	1.894	90,75	-	-	-	-	-	-	-	-	-	-	-	2.087
Grado Ingeniería Náutica y Transporte Marítimo	18	13,56	118	86,44	-	-	-	-	-	-	-	-	-	-	-	136
Grado Ingeniería Química	330	40,69	481	59,31	-	-	-	-	-	-	-	-	-	-	-	811
Grado Ingeniería Química Industrial	153	38,44	245	61,56	-	-	-	-	-	-	-	-	-	-	-	398
Grado Ingeniería Radioelectrónica	9	18,18	36	81,82	-	-	-	-	-	-	-	-	-	-	-	45
Grado Ingeniería Telemática	21	13,82	131	86,18	-	-	-	-	-	-	-	-	-	-	-	152
Grado Ingeniería de Computadores	3	13,64	80	86,36	-	-	-	-	-	-	-	-	-	-	-	83
Grado Ingeniería de Edificación U. de Sevilla	334	35,56	699	64,44	-	-	-	-	-	-	-	-	-	-	-	1.033
Grado Ingeniería de Materiales U. de Sevilla	7	21,88	43	78,13	-	-	-	-	-	-	-	-	-	-	-	50
Grado Ingeniería de Organización Industrial	85	31,25	187	68,75	-	-	-	-	-	-	-	-	-	-	-	272
Grado Ingeniería de Recursos Energéticos	29	28,57	82	71,43	-	-	-	-	-	-	-	-	-	-	-	111
Grado I. Sistemas Electrónicos	26	26,67	99	73,33	-	-	-	-	-	-	-	-	-	-	-	125
Grado I. Sistemas de Telecomunicación	30	37,84	112	62,16	-	-	-	-	-	-	-	-	-	-	-	142



TABLA 1.11. ALUMNADO MATRICULADO POR RAMA DE ENSEÑANZA, TITULACIÓN, DURACIÓN DE LOS ESTUDIOS Y SEXO, TOTAL Y PORCENTAJE. (Continuación)

Rama/Titulaciones	Duración del Estudio																Total
	Grado				Ciclo Corto				Ciclo Largo				Sólo 2º Ciclo				
	Mujeres Alumnado	%	Hombres Alumnado	%	Mujeres Alumnado	%	Hombres Alumnado	%	Mujeres Alumnado	%	Hombres Alumnado	%	Mujeres Alumnado	%	Hombres Alumnado	%	
INGENIERIA Y ARQUITECTURA																	
Grado en I. de Sonido e Imagen	23	30	143	70	-	-	-	-	-	-	-	-	-	-	-	-	166
Grado I.Tecnología de Telecomunicación	46	40,48	198	59,52	-	-	-	-	-	-	-	-	-	-	-	-	244
Grado I.Tecnologías Mineras U. de Jaén	9	15,79	56	84,21	-	-	-	-	-	-	-	-	-	-	-	-	65
Grado I. de Telecomunicación	203	19,73	826	80,27	-	-	-	-	-	-	-	-	-	-	-	-	1.029
Grado I.de la Energía	65	39,29	171	60,71	-	-	-	-	-	-	-	-	-	-	-	-	236
Grado I.de la Salud	104	50,49	112	49,51	-	-	-	-	-	-	-	-	-	-	-	-	216
Grado I. del Software	17	29,27	186	70,73	-	-	-	-	-	-	-	-	-	-	-	-	203
Grado I. Diseño I. y Desarrollo del Producto	340	42,93	452	57,07	-	-	-	-	-	-	-	-	-	-	-	-	792
Grado I. Expl. Minas y R. Energéticos. U. Huelva	16	18,67	68	81,33	-	-	-	-	-	-	-	-	-	-	-	-	84
Grado I. en Recursos Energéticos y Mineros	12	31,25	29	68,75	-	-	-	-	-	-	-	-	-	-	-	-	41
Grado I. Tecnologías Industriales	449	16,87	2.213	83,13	-	-	-	-	-	-	-	-	-	-	-	-	2.662
Ingeniero Aeronáutico	-	-	-	-	-	-	-	-	-	-	-	-	-	-	-	-	431
Ingeniero Agrónomo	-	-	-	-	-	-	-	-	-	153	35,05	271	64,95	-	-	-	424
Ingeniero Industrial	-	-	-	-	-	-	-	-	-	438	23,13	1.685	76,87	-	-	-	2.123
Ingeniero Químico	-	-	-	-	-	-	-	-	-	504	49,92	506	50,08	-	-	-	1.010
I. T. Agrícola, Esp. Explotaciones Agropecuarias	-	-	-	-	127	36,05	249	63,95	-	-	-	-	-	-	-	-	376
I. T. Agrícola, Esp. Hortofruticultura y Jardinería	-	-	-	-	138	45	161	55	-	-	-	-	-	-	-	-	299
I. T. Agrícola, Esp. Industrias Agrarias y Almtarias	-	-	-	-	15	57,69	14	42,31	-	-	-	-	-	-	-	-	29
I. T. Agrícola, Esp. Mecanización y Const. Rurales	-	-	-	-	6	16,13	37	83,87	-	-	-	-	-	-	-	-	43
I. T. Forestal	-	-	-	-	-	-	1	100	-	-	-	-	-	-	-	-	1
I. T. Forestal, Esp. Explotaciones Forestales	-	-	-	-	50	28,41	133	71,59	-	-	-	-	-	-	-	-	183
I. T. Industrial	-	-	-	-	-	-	1	100	-	-	-	-	-	-	-	-	1
I. T. Industrial, Esp. en Electricidad	-	-	-	-	136	15,82	790	84,18	-	-	-	-	-	-	-	-	926
I. T. Industrial, Esp. en Electrónica Industrial	-	-	-	-	97	14,68	740	85,32	-	-	-	-	-	-	-	-	837
I. T. Industrial, Esp. en Mecánica	-	-	-	-	284	18,7	1.595	81,3	-	-	-	-	-	-	-	-	1.879
I. T. Industrial, Esp. en Química Industrial	-	-	-	-	143	50,4	150	49,6	-	-	-	-	-	-	-	-	293
I. T. Naval, Especialidad en Estructuras Marinas	-	-	-	-	14	22,22	55	77,78	-	-	-	-	-	-	-	-	69
I. T. Naval, Esp. en Propulsión y S. del Buque	-	-	-	-	10	23,26	37	76,74	-	-	-	-	-	-	-	-	47
I. T. Minas, Esp. en Explotación de Minas	-	-	-	-	34	29,29	90	70,71	-	-	-	-	-	-	-	-	124
I. T. Minas, Esp. en Inst. Electromecánicas M.	-	-	-	-	1	50	1	50	-	-	-	-	-	-	-	-	2
I. T. Minas, Esp. en Recursos E., Comb. y Exp.	-	-	-	-	14	26,42	50	73,58	-	-	-	-	-	-	-	-	64
I. T. Minas, Esp. Sondeos y Prosp. Mineras	-	-	-	-	3	21,43	11	78,57	-	-	-	-	-	-	-	-	14
I. T. Obras Públicas, Esp. Construcciones Civiles	-	-	-	-	188	32,79	459	67,21	-	-	-	-	-	-	-	-	647
I. T. Obras Públicas, Esp. Hidrología	-	-	-	-	6	31,58	15	68,42	-	-	-	-	-	-	-	-	21
I. T. Obras Públicas, Esp. Transp. y S. Urbanos	-	-	-	-	14	36,84	26	63,16	-	-	-	-	-	-	-	-	40
I. T. Telecomunicación, Esp. Stmas. Electrónicos	-	-	-	-	20	37,5	85	62,5	-	-	-	-	-	-	-	-	105
I. T. Telecomunicación, Esp. Stmas. de Teleco.	-	-	-	-	36	34,88	111	65,12	-	-	-	-	-	-	-	-	147
I. T. Telecomunicación, Esp. Sonido e Imagen	-	-	-	-	40	39,47	109	60,53	-	-	-	-	-	-	-	-	149
I. T. Telecomunicación, Esp. en Telemática	-	-	-	-	27	24,51	103	75,49	-	-	-	-	-	-	-	-	130
I. T. Diseño Industrial	-	-	-	-	249	49,53	265	50,47	-	-	-	-	-	-	-	-	514
I. T. Informática	-	-	-	-	56	34,78	299	65,22	-	-	-	-	-	-	-	-	355
I. T. Informática de Gestión	-	-	-	-	255	28,52	799	71,48	-	-	-	-	-	-	-	-	1.054
I. T. Informática de Sistemas	-	-	-	-	91	15,14	732	84,86	-	-	-	-	-	-	-	-	823
I. T. en Topografía	-	-	-	-	99	32,26	219	67,74	-	-	-	-	-	-	-	-	318
I. Caminos, Canales y Puertos	-	-	-	-	-	-	-	-	265	35,05	597	64,95	-	-	-	-	862
I. Materiales	-	-	-	-	-	-	-	-	-	-	-	-	22	29,85	49	70,15	71
I. Montes	-	-	-	-	-	-	-	-	46	28,37	113	71,63	-	-	-	-	159
I. Organización Industrial	-	-	-	-	-	-	-	-	-	-	-	-	192	26,10	611	73,90	803
I. Telecomunicación	-	-	-	-	-	-	-	-	264	26,18	1.009	73,82	-	-	-	-	1.273
I. Automática y Electrónica Industrial	-	-	-	-	-	-	-	-	-	-	-	-	13	20,69	65	79,31	78
I. Electrónica	-	-	-	-	-	-	-	-	-	-	-	-	19	14,17	135	85,83	154

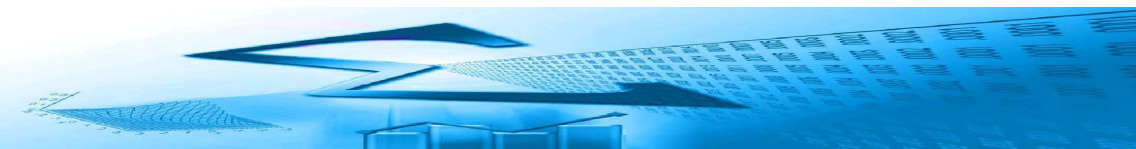

TABLA 1.11. ALUMNADO MATRICULADO POR RAMA DE ENSEÑANZA, TITULACIÓN , DURACIÓN DE LOS ESTUDIOS Y SEXO, TOTAL Y PORCENTAJE. (Continuación)

Rama/Titulaciones	Duración del Estudio																Total
	Grado				Ciclo Corto				Ciclo Largo				Sólo 2º Ciclo				
	Mujeres		Hombres		Mujeres		Hombres		Mujeres		Hombres		Mujeres		Hombres		
	Alumnado	%	Alumnado	%	Alumnado	%	Alumnado	%	Alumnado	%	Alumnado	%	Alumnado	%	Alumnado	%	
INGENIERIA Y ARQUITECTURA																	
I. Geodesia y Cartografía	-	-	-	-	-	-	-	-	-	-	-	-	21	31,67	45	68,33	66
I. Informática	-	-	-	-	-	-	-	-	-	203	20,19	1.332	79,81	-	-	-	1.535
L. Máquinas Navales	-	-	-	-	-	-	-	-	-	-	-	-	8	20,51	32	79,49	40
L. Náutica y Transporte Marítimo	-	-	-	-	-	-	-	-	-	-	-	-	15	14,85	91	85,15	106
L. Radioelectrónica Naval	-	-	-	-	-	-	-	-	-	-	-	-	1	4,76	22	95,24	23
PCEO Grado I. Civil / Grado en Recursos Energéticos y Mineros	-	-	11	100,00	-	-	-	-	-	-	-	-	-	-	-	-	11
PCEO Grado I. Eléctrica / Grado I. Electrónica	6	17,14	33	82,86	-	-	-	-	-	-	-	-	-	-	-	-	39
PCEO Grado I. Mecánica / Grado I. Diseño I. y Desarrollo de Producto	22	46,51	24	53,49	-	-	-	-	-	-	-	-	-	-	-	-	46
PCEO Grado I.Mecánica / Grado I. Eléctrica	5	14,71	34	85,29	-	-	-	-	-	-	-	-	-	-	-	-	39
TOTAL	65.690	27,15	81.440	32,58	13.253	6,76	11.768	6,22	25.474	10,64	31.808	12,53	2.753	1,72	4.526	2,41	236.712

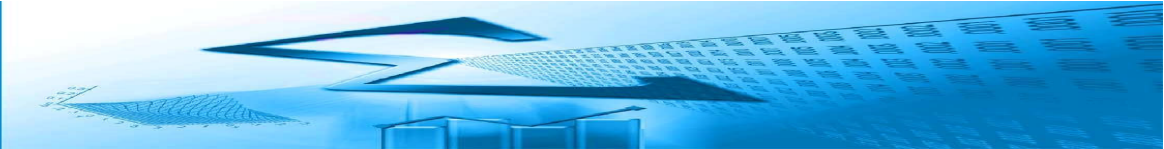

TABLA 1.12. ALUMNADO MATRICULADO EN LA RAMA DE ARTES Y HUMANIDADES SEGÚN DURACIÓN DE LOS ESTUDIOS, TITULACIÓN Y UNIVERSIDADES

Ciclo / Titulaciones	Universidad									Andalucía
	Almería	Cádiz	Córdoba	Granada	Huelva	Jaén	Málaga	P.Olvide	Sevilla	
Grado										
Grado Antropología Social y Cultural	-	-	-	-	-	-	-	-	135	135
Grado Bellas Artes	-	-	-	642	-	-	203	-	507	1.352
Grado Conservación y Rest. Bienes Culturales	-	-	-	134	-	-	-	-	164	298
Grado Estudios Franceses	-	81	-	170	-	-	-	-	187	438
Grado Estudios Ingleses	199	162	227	404	147	178	503	-	591	2.411
Grado Estudios de Asia Oriental	-	-	-	-	-	-	97	-	110	207
Grado Estudios Árabes e Islámicos	-	39	-	89	-	-	-	-	89	217
Grado Filología Clásica	-	46	-	93	-	-	87	-	90	316
Grado Filología Hispánica	140	126	171	198	65	162	215	-	338	1.415
Grado Filosofía	-	-	-	158	-	-	134	-	245	537
Grado Geografía e Historia	-	-	-	-	-	153	-	120	-	273
Grado Gestión Cultural	-	-	-	-	38	-	-	-	-	38
Grado Historia	163	196	232	370	131	-	507	-	635	2.234
Grado Historia del Arte	-	-	143	319	-	127	314	-	585	1.488
Grado Historia y Ciencias de la Música	-	-	-	165	-	-	-	-	-	165
Grado Humanidades	47	88	-	-	-	-	-	189	-	324
Grado Lengua y Literatura Alemanas	-	-	-	-	-	-	-	-	92	92
Grado Lenguas Modernas y sus Literaturas	-	-	-	205	-	-	-	-	-	205
Grado Lingüística y Lenguas Aplicadas	-	53	-	-	-	-	-	-	-	53
Grado Literaturas Comparadas	-	-	-	87	-	-	-	-	-	87
Grado Traducción e Interpretación	-	-	328	779	-	-	604	697	-	2.408
PCEO Grado en Estudios Franceses / Grado en Estudios Ingleses	-	30	-	-	-	-	-	-	-	30
PCEO Grado en Estudios Ingleses / Grado en Filología Clásica	-	18	-	-	-	-	-	-	-	18
PCEO Grado en Estudios Ingleses / Grado en Filología Hispánica	-	0	-	-	56	-	-	-	-	56
PCEO Grado en Estudios Árabes e Islámicos / Grado en Estudios Ingleses	-	23	-	-	-	-	-	-	-	23
PCEO Grado en Filología Hispánica / Grado en Estudios Ingleses	-	37	-	-	-	-	-	-	-	37
PCEO Grado en Geografía y Gestión del Territorio / Grado en Historia	-	0	-	-	-	-	-	-	33	33
PCEO Grado en Lingüística Aplicada / Grado en Estudios Ingleses	-	29	-	-	-	-	-	-	-	29
Ciclo Largo										
L. Bellas Artes	-	-	-	533	-	-	113	-	566	1.212
L. Filología Alemana	-	-	-	0	-	-	-	-	-	10
L. Filología Clásica	-	6	-	44	-	-	13	-	22	85
L. Filología Eslava	-	-	-	22	-	-	-	-	-	22
L. Filología Francesa	-	33	-	72	-	-	-	-	48	153
L. Filología Hispánica	56	63	71	181	26	47	37	-	147	628
L. Filología Inglesa	92	106	99	348	53	222	228	-	192	1.340
L. Filología Italiana	-	-	-	2	-	-	-	-	13	15
L. Filología Románica	-	-	-	6	-	-	-	-	-	6
L. Filología Árabe	-	6	-	38	-	-	-	-	19	63
L. Filosofía	-	-	-	132	-	-	64	-	72	268
L. Geografía	-	-	-	62	-	-	47	-	78	187
L. Historia	-	143	120	319	72	-	180	-	273	1.107
L. Historia del Arte	-	-	101	255	-	51	81	-	272	760
L. Humanidades	65	41	67	-	90	2	-	65	-	330
L.Traducción e Interpretación	-	-	215	592	-	-	97	139	-	1.043
Sólo 2º Ciclo										
L. Antropología Social y Cultural	-	-	-	142	-	-	-	-	220	362
L. Historia y Ciencias de la Música	-	-	-	51	-	-	-	-	-	51
L. Lingüística	-	22	-	-	-	-	-	-	-	22
L. Teoría de la Literatura y Literatura Comparada	-	-	-	33	-	-	-	-	-	33
TOTAL	762	1.348	1.774	6.645	678	942	3.524	1.210	5.733	22.616

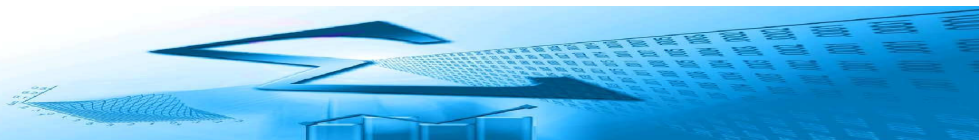

TABLA 1.13. ALUMNADO MATRICULADO EN LA RAMA DE CIENCIAS SEGÚN DURACIÓN DE LOS ESTUDIOS, TITULACIÓN Y UNIVERSIDADES

Ciclo / Titulaciones	Universidad									Andalucía
	Almería	Cádiz	Córdoba	Granada	Huelva	Jaén	Málaga	P.Olavide	Sevilla	
Grado										
Grado Biología	-	-	392	692	-	272	528	-	1.072	2.956
Grado Bioquímica	-	-	143	133	-	-	118	-	143	537
Grado Biotecnología	-	99	-	-	-	-	-	222	-	321
Grado Ciencias y Tecnología de los Alimentos	-	-	92	117	-	-	-	-	-	209
Grado Ciencias Ambientales	142	208	175	348	91	173	318	447	-	1.902
Grado Ciencias del Mar	-	197	-	-	-	-	-	-	-	197
Grado Enología	-	60	4	-	-	-	-	-	-	64
Grado Estadística	-	-	-	105	-	-	-	-	69	174
Grado Física	-	-	93	240	-	-	-	-	286	619
Grado Geología	-	-	0	149	72	-	-	-	-	221
Grado Matemáticas	116	171	0	247	-	-	175	-	385	1.094
Grado Química	143	136	182	226	132	180	149	-	488	1.636
Grado Óptica y Optometría	-	-	-	338	-	-	-	-	-	338
PCEO Grado CC. Ambientales / Grado CC. Químicas	-	14	-	-	-	-	-	-	-	14
PCEO Grado CC. Ambientales / Grado CC. Del Mar	-	23	-	-	-	-	-	-	-	23
PCEO Grado CC. Químicas / Grado CC. Ambientales	-	9	-	-	-	-	-	-	-	9
PCEO Grado CC. Del Mar / Grado CC. Ambientales	-	21	-	-	-	-	-	-	-	21
PCEO Grado en Física / Grado en Ingeniería de Materiales	-	0	-	-	-	-	-	-	27	27
PCEO Grado en Geología / Grado en CC. Ambientales	-	0	-	-	21	-	-	-	-	21
PCEO Grado en Informática / Grado en Matemáticas	-	0	-	77	-	-	-	-	-	77
PCEO Grado en Química / Grado en Ingeniería de Materiales	-	-	-	-	-	-	-	-	29	29
Ciclo Corto										
D. Estadística	-	-	-	26	-	20	-	-	32	78
D. Nutrición Humana y Dietética	-	-	-	79	-	-	-	7	-	86
D. Óptica y Optometría	-	-	-	121	-	-	-	-	-	121
Ciclo Largo										
L. Biología	-	-	171	617	-	81	379	-	483	1.731
L. Biotecnología	-	-	-	-	-	-	-	72	-	72
L. Ciencias Ambientales	43	119	149	391	88	41	156	225	-	1.212
L. Ciencias del Mar	-	252	-	-	-	-	-	-	-	252
L. Física	-	-	35	207	-	-	-	-	87	329
L. Geología	-	-	-	83	16	-	-	-	-	99
L. Matemáticas	38	41	-	164	-	-	68	-	84	395
L. Química	28	81	131	208	40	24	111	-	234	857
Solo Segundo Ciclo										
L. Bioquímica	-	-	23	79	-	-	-	-	157	259
L. CC. y Tecnología los Alimentos	-	-	109	137	-	-	-	-	-	246
L. CC. y Técnicas Estadísticas	-	-	-	53	-	-	-	-	86	139
L. Enología	-	43	21	-	-	-	-	-	-	64
TOTAL	510	1.474	1.720	4.837	460	791	2.002	973	3.662	16.429

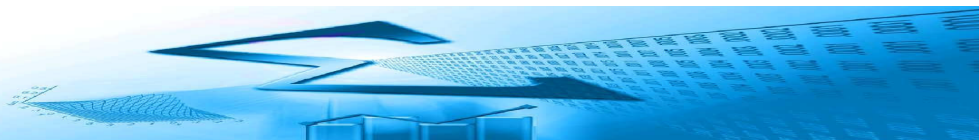

TABLA 1.14. ALUMNADO MATRICULADO EN LA RAMA DE CC. DE LA SALUD SEGÚN DURACIÓN DE LOS ESTUDIOS, TITULACIÓN Y UNIVERSIDADES

Ciclo / Titulaciones	Universidad									Andalucía
	Almería	Cádiz	Córdoba	Granada	Huelva	Jaén	Málaga	P.Olavide	Sevilla	
Grado										
Grado en Biomedicina Básica y Experimental	-	-	-	-	-	-	-	-	94	94
Grado en Enfermería	528	1.272	508	1.105	492	594	920	-	1.619	7.038
Grado en Farmacia	-	-	-	1.007	-	-	-	-	1.344	2.351
Grado en Fisioterapia	249	230	-	159	-	293	275	-	467	1.673
Grado en Logopedia	-	-	-	177	-	-	250	-	-	427
Grado en Medicina	-	716	406	756	-	-	552	-	1.414	3.844
Grado en Nutrición Humana y Dietética	-	-	-	280	-	-	-	219	-	499
Grado en Odontología	-	-	-	240	-	-	-	-	327	567
Grado en Podología	-	-	-	0	-	-	222	-	235	457
Grado en Psicología	428	148	-	900	514	638	808	-	1.105	4.541
Grado en Terapia Ocupacional	-	-	-	168	-	-	214	-	-	382
Grado en Veterinaria	-	-	484	-	-	-	-	-	-	484
Grado en Óptica y Optometría	-	-	-	-	-	-	-	-	91	91
PCEEEO Grado en Farmacia/ Grado en Óptica y Optometría	-	-	-	-	-	-	-	-	38	38
Ciclo Corto										
Diplomado en Enfermería	16	22	14	171	5	6	4	-	32	270
Diplomado en Fisioterapia	3	5	-	37	-	-	6	-	34	85
Diplomado en Logopedia	-	-	-	35	-	-	53	-	-	88
Diplomado en Podología	-	-	-	-	-	-	5	-	29	34
Diplomado en Terapia Ocupacional	-	-	-	25	-	-	-	-	-	25
Ciclo Largo										
L. Farmacia	-	-	-	1.368	-	-	-	-	852	2.220
L. Medicina	-	423	545	912	-	-	695	-	739	3.314
L. Odontología	-	-	-	210	-	-	-	-	116	326
L. Veterinaria	-	-	665	-	-	-	-	-	-	665
TOTAL	1.224	2.816	2.622	7.550	1.011	1.531	4.004	219	8.536	29.513



TABLA 1.15. ALUMNADO MATRICULADO EN LA RAMA DE CC. SOCIALES Y JURÍDICAS SEGÚN DURACIÓN DE LOS ESTUDIOS TITULACIÓN Y UNIVERSIDADES

Ciclo / Titulaciones	Universidad									
	Almería	Cádiz	Córdoba	Granada	Huelva	Jaén	Málaga	P.Olavide	Sevilla	Andalucía
Grado										
Grado Administración y Dirección de Empresas	578	1464	1113	1.222	444	665	1.051	984	1902	9423
Grado en Antropología Social y Cultural	-	-	-	98	-	-	-	-	-	98
Grado en Análisis Económico	-	-	-	-	-	-	-	89	-	89
Grado Ciencias Políticas y de la Administración	-	-	-	315	-	-	-	410	-	725
Grado Ciencias de la Actividad Física y del Deporte	74	140	-	546	122	-	-	544	225	1651
Grado en Comunicación Audiovisual	-	-	-	194	-	-	359	-	538	1091
Grado Criminología	-	-	-	75	-	-	366	136	114	691
Grado Criminología y Seguridad	-	387	-	-	-	-	-	-	-	387
Grado Derecho	615	865	689	1.441	443	507	1.201	1.287	2173	9221
Grado Economía	200	-	-	700	-	-	703	-	577	2180
Grado Educación Infantil	-	-	831	-	342	796	812	-	969	3750
Grado Educación Primaria	-	-	1.137	-	815	1.121	1.472	-	2325	6870
Grado Educación Social	142	-	-	556	343	-	201	444	-	1686
Grado Estadística y Empresa por la U. Jaén	-	-	-	-	-	132	-	-	-	132
Grado Finanzas y Contabilidad	344	381	40	393	253	223	543	573	1.768	4518
Grado Geografía y Gestión del Territorio	-	-	-	131	-	-	136	-	225	492
Grado Gestión y Administración Pública	191	159	-	27	-	176	169	-	320	1042
Grado Información y Documentación	-	-	-	216	-	-	-	-	-	216
Grado Maestro de Educación Infantil	789	743	-	1.415	-	-	-	-	-	2947
Grado Maestro de Educación Primaria	805	781	-	2.779	-	-	-	-	-	4365
Grado Marketing e Investigación de Mercados	196	288	-	327	-	-	893	-	316	2020
Grado Pedagogía	-	-	-	308	-	-	372	-	843	1523
Grado Periodismo	-	-	-	-	-	-	354	-	915	1269
Grado Publicidad y Relaciones Públicas	-	237	-	-	-	-	366	-	568	1171
Grado Relaciones Laborales y Recursos Humanos	234	612	509	1.048	482	189	699	411	973	5157
Grado Sociología	-	-	-	327	-	-	-	186	-	513
Grado Trabajo Social	451	284	-	508	484	521	377	1.020	-	3645
Grado Turismo	175	313	333	397	184	175	711	-	1141	3429
PCEO Grado Administración y Dirección de Empresa / Grado Derecho	-	-	-	404	-	-	155	-	375	934
PCEO Grado Administración y Dirección de Empresas / Grado Finanzas y Contabilidad	-	-	-	-	84	-	-	-	-	84
PCEO Grado Administración y Dirección de Empresas / Grado Turismo	-	-	-	-	55	-	-	-	-	55
PCEO Grado en Ciencias Políticas y de la Admón./ Grado en Derecho	-	-	-	326	-	-	-	-	-	326
PCEO Grado Derecho / Grado Administración y Dirección de Empresas	-	-	487	-	-	206	-	-	-	693
PCEO Grado en Derecho / Grado en Economía	-	-	-	-	-	-	-	-	41	41
PCEO Grado en Derecho / Grado en Finanzas y Contabilidad	-	-	-	-	-	-	-	-	113	113
PCEO Grado en Derecho / Grado en Gestión y Administración Pública	-	-	-	-	-	-	-	-	299	299
PCEO Grado Finanzas y Contabilidad / Grado Relaciones Laborales y Recursos Humanos	-	-	-	-	-	-	-	-	103	103
PCEO Grado en Lengua y Literatura Alemana / Grado en Educación Primaria	-	-	-	-	-	-	-	-	9	9
PCEO en Marketing e Investigación de Mercados/ Grado en Turismo	-	32	-	-	-	-	-	-	-	32
PCEO Grado en Publicidad y Relaciones Públicas / Grado en Marketing e Investigación de Mercados	-	36	-	-	-	-	-	-	-	36
PCEO Grado en Publicidad y Relaciones Públicas / Grado en Turismo	-	36	-	-	-	-	-	-	-	36



TABLA 1.15. ALUMNADO MATRICULADO EN LA RAMA DE CC. SOCIALES Y JURÍDICAS SEGÚN DURACIÓN DE LOS ESTUDIOS TITULACIÓN Y UNIVERSIDADES
(Continuación)

Ciclo / Titulaciones	UNIVERSIDAD									
	Almería	Cádiz	Córdoba	Granada	Huelva	Jaén	Málaga	P.Olavide	Sevilla	Andalucía
Ciclo Corto										
D. Biblioteconomía y Documentación	-	-	-	30	-	-	-	-	-	30
D. Ciencias Empresariales	593	697	189	694	199	534	900	160	648	4.614
D. Educación Social	-	-	-	37	57	-	27	25	-	146
D.Gestión y Administración Pública	18	60	-	8	-	29	95	-	134	344
D. Relaciones Laborales	184	197	307	686	53	107	449	141	318	2.442
D.Trabajo Social	-	1	0	110	75	54	127	66	-	433
D. Turismo	129	218	177	219	148	133	107	-	222	1.353
Maestro-Esp. Audición y Lenguaje	-	41	18	68	-	-	36	-	-	163
Maestro-Esp. Educación Especial	-	25	55	92	37	-	68	-	129	406
Maestro-Esp. Educación Física	122	89	79	183	88	57	112	-	169	899
Maestro-Esp. Educación Infantil	75	77	56	162	74	80	46	-	76	646
Maestro-Esp. Educación Musical	44	46	54	121	40	80	74	-	108	567
Maestro-Esp. Educación Primaria	66	51	100	292	151	95	53	-	94	902
Maestro-Esp. Lengua Extranjera	42	123	96	164	68	72	79	-	57	701
Ciclo Largo										
L. Administración y D. Empresas	486	649	967	1.639	414	718	1.212	606	1.121	7.812
L. CC. Políticas y la Admón	-	-	-	471	-	-	-	145	-	616
L. CC. Actividad Física y Deporte	-	-	-	697	-	-	-	242	263	1.202
L. Comunicación audiovisual	-	-	-	35	-	-	318	-	358	711
L. Derecho	631	620	611	2.428	234	417	1.244	364	1.427	7.976
L. Economía	-	-	-	779	-	-	766	-	373	1.918
L. Pedagogía	-	-	-	508	-	-	341	-	507	1.356
L. Periodismo	-	-	-	-	-	-	321	-	897	1.218
L. Psicología	333	-	-	848	326	495	806	-	582	3.390
L. Publicidad y Relaciones Públicas	-	205	-	-	-	-	300	-	397	902
L. Sociología	-	-	-	209	-	-	-	9	-	218
Solo Segundo Ciclo										
L. CC. Actariales y Financieras	-	-	-	-	-	-	179	-	-	179
L. CC. del Trabajo	17	127	215	326	157	208	81	22	197	1.350
L. Documentación	-	-	-	147	-	-	-	-	-	147
L. Investiga. y Técnicas Mercado	10	-	63	67	-	-	-	-	188	328
L. Psicopedagogía	208	264	445	433	302	226	293	-	587	2.758
TOTAL	7.752	10.248	8.571	25.206	6.474	8.016	18.974	7.864	25.684	118.789

TABLA 1.16. ALUMNADO MATRICULADO EN LA RAMA DE INGENIERÍA Y ARQUITECTURA SEGÚN DURACIÓN DE LOS ESTUDIOS, TITULACIÓN Y UNIVERSIDADES.

Ciclo / Titulaciones	UNIVERSIDAD										
	Almería	Cádiz	Córdoba	Granada	Huelva	Jaén	Málaga	P.Olavide	Sevilla	Andalucía	
Grado											
Grado I. Agrícola	185	-	-	-	144	-	-	-	601	930	
Grado I. Electrónica Industrial	-	-	258	-	88	-	-	-	-	346	
Grado I. Energética	-	-	-	-	105	-	-	-	-	105	
Grado I. Forestal y del Medio Natural	-	-	-	-	310	-	-	-	-	310	
Grado I. Mecánica	-	-	-	-	216	-	-	-	-	216	
Grado Arquitectura	-	-	-	447	-	-	210	-	1.030	1.687	
Grado Arquitectura Naval e I. Marítima	-	204	-	-	-	-	-	-	0	204	
Grado Ciencia y Tecnología de Edificación	-	-	-	-	-	-	-	-	2.195	2.195	
Grado I. Aeroespacial	-	135	-	-	-	-	-	-	428	563	
Grado I. Agroalimentaria y del Medio Rural por la Universidad de Córdoba	-	-	243	-	-	-	-	-	0	243	
Grado I. Civil	-	326	219	680	-	179	-	-	206	1.610	
Grado I. Electrónica Industrial	170	-	-	118	-	142	167	-	325	922	
Grado I. Electrónica, Robótica y Mecatrónica	-	-	-	-	-	-	108	-	119	227	
Grado I. Eléctrica	-	-	185	-	116	266	217	-	203	987	
Grado I. Forestal	-	-	196	-	-	-	-	-	-	196	
Grado I. Geomática y Topografía	-	-	-	-	-	123	-	-	-	123	
Grado I. Informática	207	403	284	869	210	291	267	-	-	2.531	
Grado I. Informática - I. de Computadores	-	-	-	-	-	-	-	-	273	273	
Grado I. Informática - I. del Software	-	-	-	-	-	-	-	-	541	541	
Grado I. Informática - Tecnologías Informáticas	-	-	-	-	-	-	-	-	425	425	
Grado I. Informática en Sistemas de Información	-	-	-	-	-	-	-	134	-	134	
Grado I. Marina	-	88	-	-	-	-	-	-	-	88	
Grado I. Mecánica	217	-	311	-	-	556	591	-	412	2.087	
Grado I. Náutica y Transporte Marítimo	-	136	-	-	-	-	-	-	-	136	
Grado I. Química	-	132	-	279	-	-	145	-	255	811	
Grado I. Química Industrial	85	-	-	-	86	41	-	-	186	398	
Grado I. Radioelectrónica	-	45	-	-	-	-	-	-	-	45	
Grado I. Telemática	-	-	-	-	-	94	58	-	-	152	
Grado I. de Computadores	-	-	-	-	-	-	83	-	-	83	
Grado I. de Edificación	-	-	-	1.033	-	-	-	-	-	1.033	
Grado I. de Materiales	-	-	-	-	-	-	-	-	50	50	
Grado I. de Organización Industrial	-	-	-	-	-	56	100	-	116	272	
Grado I. de Recursos Energéticos	-	-	-	-	-	111	-	-	-	111	
Grado I. de Sistemas Electrónicos	-	-	-	-	-	-	125	-	-	125	
Grado I. de Sistemas de Telecomunicación	-	-	-	-	-	-	142	-	-	142	
Grado I. de Sonido e Imagen	-	-	-	-	-	-	166	-	-	166	
Grado I. de Tecnologías de Telecomunicación	-	-	-	335	-	100	244	-	594	1.273	
Grado I. de Tecnologías Mineras	-	-	-	-	-	65	-	-	-	65	
Grado I. de la Energía	-	-	-	-	-	-	120	-	116	236	
Grado I. de la Salud	-	-	-	-	-	-	102	-	114	216	
Grado I. del Software	-	-	-	-	-	-	203	-	-	203	
Grado I. en Diseño Industrial y Desarrollo del Producto	-	99	-	-	-	-	317	-	376	792	
Grado I. en Explotación de Minas y Recursos Energéticos	-	-	-	-	84	-	-	-	-	84	
Grado I. en Recursos Energéticos y Mineros	-	-	41	-	-	-	-	-	-	41	
Grado I. en Tecnologías Industriales	-	879	-	-	-	-	725	-	1.058	2.662	
PCEO Grado I. Civil / Grado en Recursos Energéticos y Mineros	-	-	11	-	-	-	-	-	-	11	
PCEO Grado I. Eléctrica / Grado I. Electrónica	-	-	-	-	-	-	-	-	39	39	
PCEO Grado en Ingeniería Mecánica / Grado en Ing. Diseño Industrial y Desarrollo de Producto	-	-	-	-	-	-	-	-	46	46	
PCEO Grado en Ingeniería Mecánica / Grado en Ingeniería Eléctrica	-	-	-	-	-	-	-	-	39	39	



TABLA 1.16. ALUMNADO MATRICULADO EN LA RAMA DE INGENIERÍA Y ARQUITECTURA SEGÚN DURACIÓN DE LOS ESTUDIOS, TITULACIÓN Y UNIVERSIDADES.
(Continuación)

Ciclo / Titulaciones	UNIVERSIDAD									
	Almería	Cádiz	Córdoba	Granada	Huelva	Jaén	Málaga	P.Olavide	Sevilla	Andalucía
Ciclo Corto										
Arquitecto Técnico	-	-	-	929	-	-	-	-	74	1.003
D. Máquinas Navales	-	19	-	-	-	-	-	-	0	19
D. Navegación Marítima	-	62	-	-	-	-	-	-	0	62
D. Radioelectrónica Naval	-	14	-	-	-	-	-	-	0	14
I.T. Agrícola, Esp. Explotaciones Agropecuarias	44	-	-	-	54	-	-	-	278	376
I.T. Agrícola Esp. Hortofrut. y Jardinería	155	-	-	-	26	-	-	-	118	299
I.T. Agrícola Esp. Ind. Agrarias y Alim.	29	-	-	-	-	-	-	-	-	29
I.T. Agrícola Esp. Mecanización Const. Rural	43	-	-	-	-	-	-	-	-	43
I.T. Forestal	-	-	-	-	1	-	-	-	0	1
I.T. Forestal, Esp. Explotaciones Forestales	-	-	-	-	183	-	-	-	0	183
I.T. Industrial	-	-	-	-	1	-	-	-	0	1
I.T. Industrial, Esp. en Electricidad	-	177	106	-	94	238	184	-	127	926
I.T. Industrial, Esp. en Electrónica Industrial	-	134	138	-	79	149	138	-	199	837
I.T. Industrial, Esp. en Mecánica	85	268	204	-	161	318	521	-	322	1.879
I.T. Industrial, Esp. en Química Industrial	-	36	-	-	69	45	-	-	143	293
I.T. Naval, Esp. en Estructuras Marinas	-	69	-	-	-	-	-	-	-	69
I.T. Naval, Esp. en Propulsión y Servicios del Buque	-	47	-	-	-	-	-	-	-	47
I.T. Minas, Esp. en Explotación de Minas	-	-	96	-	-	28	-	-	-	124
I.T. Minas, Esp. en Instalaciones Electromecánicas Mineras	-	-	2	-	-	-	-	-	-	2
I.T. Minas, Esp. Recursos Energéticos, Combustibles y Explosivos	-	-	-	-	34	30	-	-	-	64
I.T. Minas, Espec. en Sondeos y Prospecciones Mineras	-	-	1	-	-	13	-	-	-	14
I.T. Obras Públicas, Esp. Construcciones Civiles	-	230	417	-	-	-	-	-	-	647
I.T. Obras Públicas, Esp. en Hidrología	-	21	-	-	-	-	-	-	-	21
I.T. Obras Públicas, Esp. Transportes y Servicios Urbanos	-	40	-	-	-	-	-	-	-	40
I.T. Telecomunicación, Esp. Sistemas Electrónicos	-	-	-	-	-	-	105	-	-	105
I.T. Telecomunicación, Esp. Sistemas de Telecomunicación	-	-	-	-	-	-	147	-	-	147
I.T. Telecomunicación, Esp. Sonido e Imagen	-	-	-	-	-	-	149	-	-	149
I.T. Telecomunicación, Esp. Telemática	-	-	-	-	-	130	-	-	-	130
I.T. Diseño Industrial	-	-	-	-	-	-	307	-	207	514
I.T. Informática	-	-	-	-	1	-	354	-	-	355
I.T. Informática de Gestión	37	160	150	158	65	115	-	54	315	1.054
I.T. Informática de Sistemas	87	111	152	117	38	-	-	-	318	823
I.T. Topografía	-	-	-	-	-	318	-	-	-	318
Ciclo Largo										
Arquitecto	-	-	-	1.099	-	-	245	-	2.101	3.445
I. Aeronáutico	-	-	-	-	-	-	-	-	431	431
I. Agrónomo	111	-	313	-	-	-	-	-	-	424
I. Industrial	-	130	-	-	178	276	451	-	1.088	2.123
I. Químico	68	130	-	348	75	0	117	-	272	1.010
I. Caminos, Canales y Puertos	-	-	-	862	-	-	-	-	-	862
I. Montes	-	-	159	-	-	-	-	-	-	159
I. Telecomunicación	-	-	-	323	-	38	331	-	581	1.273
I. Informática	98	100	66	348	49	125	190	-	559	1.535
Solo Segundo Ciclo										
I. Materiales	15	-	-	-	-	-	-	-	56	71
I. Organización Industrial	-	210	-	-	-	209	150	-	234	803
I. Automática y Elect. Industrial	-	-	30	-	-	-	27	-	21	78
I. Electrónica	-	-	-	112	-	-	27	-	15	154
I. Geodesia y Cartografía	-	-	-	-	-	66	-	-	-	66
L. Máquinas Navales	-	40	-	-	-	-	-	-	-	40
L. Náutica y Transporte Marítimo	-	106	-	-	-	-	-	-	-	106
L. Radioelectrónica Naval	-	23	-	-	-	-	-	-	-	23
TOTAL	1.636	4.574	3.582	8.057	2.467	4.122	7.533	188	17.206	49.365

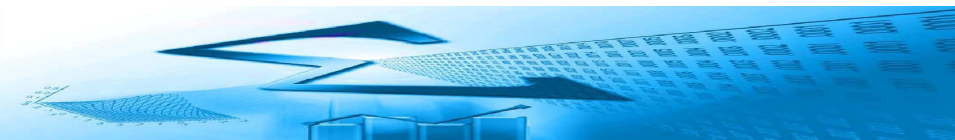

**TABLA 1.17. ALUMNADO MATRICULADO SEGÚN RAMA DE ENSEÑANZA, DURACIÓN DE LOS ESTUDIOS, TITULACIÓN Y UNIVERSIDAD
(NUEVO INGRESO EN EL ESTUDIO).**

Rama de enseñanza/ Duración /Titulaciones	Universidad									Andalucía
	Almería	Cádiz	Córdoba	Granada	Huelva	Jaén	Málaga	P.Olavide	Sevilla	
ARTES Y HUMANIDADES										
Grado										
Grado Antropología Social y Cultural	-	-	-	-	-	-	-	-	59	59
Grado Bellas Artes	-	-	-	261	-	-	82	-	211	554
Grado Conservación y Rest.Bienes Culturales	-	-	-	51	-	-	-	-	62	113
Grado Estudios Franceses	-	42	-	71	-	-	-	-	74	187
Grado Estudios Ingleses	77	68	84	156	71	77	200	-	205	938
Grado Estudios de Asia Oriental	-	-	-	-	-	-	62	-	55	117
Grado Estudios Árabes e Islámicos	-	19	-	47	-	-	-	-	49	115
Grado Filología Clásica	-	21	-	49	-	-	43	-	50	163
Grado Filología Hispánica	52	45	93	77	26	71	62	-	123	549
Grado Filosofía	-	-	-	74	-	-	59	-	87	220
Grado Geografía e Historia	-	-	-	-	-	65	-	53	-	118
Grado Gestión Cultural	-	-	-	-	38	-	-	-	-	38
Grado Historia	68	76	102	150	52	-	221	-	190	859
Grado Historia del Arte	-	-	60	136	-	52	92	-	192	532
Grado Historia y Ciencias de la Música	-	-	-	65	-	-	-	-	-	65
Grado en Humanidades	21	48	-	-	-	-	-	55	-	124
Grado en Lengua y Literatura Alemanas	-	-	-	-	-	-	-	-	39	39
Grado Lenguas Modernas y sus Literaturas	-	-	-	89	-	-	-	-	-	89
Grado Lingüística y Lenguas Aplicadas	-	29	-	-	-	-	-	-	-	29
Grado Literaturas Comparadas	-	-	-	46	-	-	-	-	-	46
Grado Traducción e Interpretación	-	-	128	288	-	-	171	207	-	794
PCEO Grado en Estudios Franceses / Grado en Estudios Ingleses	-	9	-	-	-	-	-	-	-	9
PCEO Grado en Estudios Ingleses / Grado en Filología Clásica	-	10	-	-	-	-	-	-	-	10
PCEO Grado en Estudios Ingleses / Grado en Filología Hispánica	-	-	-	-	56	-	-	-	-	56
PCEO Grado en Estudios Árabes e islámicos / Grado en Estudios Ingleses	-	11	-	-	-	-	-	-	-	11
PCEO Grado en Filología Hispánica / Grado en Estudios Ingleses	-	21	-	-	-	-	-	-	-	21
PCEO Grado en Geografía y Gestión del Territorio / Grado en Historia	-	-	-	-	-	-	-	-	20	20
PCEO Grado en Lingüística Aplicada / Grado en Estudios Ingleses	-	12	-	-	-	-	-	-	-	12
Ciclo Largo										
L. Filología Clásica	-	1	-	2	-	-	-	-	-	3
L. Filología Eslava	-	-	-	2	-	-	-	-	-	2
L. Filología Francesa	-	-	-	2	-	-	-	-	-	2
L. Filología Hispánica	-	3	4	14	-	-	-	-	-	21
L. Filología Inglesa	-	2	2	4	-	-	-	-	1	9
L. Filología Italiana	-	-	-	-	-	-	-	-	2	2
L. Filología Árabe	-	-	-	1	-	-	-	-	-	1
L. Filosofía	-	-	-	-	-	-	-	-	1	1
L. Historia	-	1	1	1	-	-	-	-	2	5
L. Historia del Arte	-	-	21	-	-	-	-	-	-	21
L. Humanidades	1	-	30	-	55	-	-	-	-	86
L. Traducción e Interpretación	-	-	-	1	-	-	-	-	-	1
TOTAL	219	418	525	1.587	298	265	992	315	1.422	6.041



TABLA 1.17. ALUMNADO MATRICULADO SEGÚN RAMA DE ENSEÑANZA, DURACIÓN DE LOS ESTUDIOS, TITULACIÓN Y UNIVERSIDAD (NUEVO INGRESO EN EL ESTUDIO). (Continuación)

Rama de enseñanza/ Duración /Titulaciones	Universidad									
	Almería	Cádiz	Córdoba	Granada	Huelva	Jaén	Málaga	P.Olavide	Sevilla	Andalucía
CIENCIAS										
Grado										
Grado en Biología	-	-	152	244	-	85	201	-	290	972
Grado en Bioquímica	-	-	51	53	-	-	67	-	49	220
Grado en Biotecnología	-	53	-	-	-	-	-	60	-	113
Grado en Ciencias y Tecnología Alimentos	-	-	50	68	-	-	-	-	-	118
Grado en Ciencias Ambientales	40	55	80	157	28	64	134	118	-	676
Grado en Ciencias del Mar	-	65	-	-	-	-	-	-	-	65
Grado en Enología	-	48	1	-	-	-	-	-	-	49
Grado en Estadística	-	-	-	54	-	-	-	-	34	88
Grado en Física	-	-	37	112	-	-	-	-	104	253
Grado en Geología	-	-	-	72	17	-	-	-	-	89
Grado en Matemáticas	41	55	-	107	-	-	81	-	139	423
Grado en Química	55	50	77	94	53	64	70	-	151	614
Grado en Óptica y Optometría	-	-	-	121	-	-	-	-	-	121
PCEO Grado CC Ambientales / Grado CC Químicas	-	9	-	-	-	-	-	-	-	9
PCEO Grado CC Ambientales / Grado CC del Mar	-	16	-	-	-	-	-	-	-	16
PCEO Grado CC Químicas / Grado CC Ambientales	-	8	-	-	-	-	-	-	-	8
PCEO Grado CC del Mar / Grado CC Ambientales	-	9	-	-	-	-	-	-	-	9
PCEO Grado Física / Grado I. de Materiales	-	-	-	-	-	-	-	-	15	15
PCEO Grado Geología / Grado Ciencias Ambientales	-	-	-	-	14	-	-	-	-	14
PCEO Grado Informática / Grado Matemáticas	-	-	-	47	-	-	-	-	-	47
PCEO Grado Química / Grado I. de Materiales	-	-	-	-	-	-	-	-	20	20
Ciclo Corto										
D. Estadística	-	-	-	-	-	1	-	-	-	1
D. Nutrición Humana y Dietética	-	-	-	1	-	-	-	-	-	1
D. Óptica y Optometría	-	-	-	1	-	-	-	-	-	1
Ciclo Largo										
L. Biología	-	-	-	2	-	-	3	-	-	5
L. CC. Ambientales	-	18	2	-	-	-	1	-	-	21
L. Físicas	-	-	-	4	-	-	-	-	2	6
L. Química	-	-	1	1	-	-	-	-	1	3
Sólo 2º Ciclo										
L. Bioquímica	-	-	10	32	-	-	-	-	59	101
L. CC. y Tecnología los Alimentos	-	-	37	1	-	-	-	-	-	38
L. CC. y Técnicas Estadísticas	-	-	-	23	-	-	-	-	44	67
L. Enología	-	13	10	-	-	-	-	-	-	23
TOTAL	136	399	508	1.194	112	214	557	178	908	4.206



TABLA 1.17. ALUMNADO MATRICULADO SEGÚN RAMA DE ENSEÑANZA, DURACIÓN DE LOS ESTUDIOS, TITULACIÓN Y UNIVERSIDAD (NUEVO INGRESO EN EL ESTUDIO). (Continuación)

Rama de enseñanza/ Duración /Titulaciones	Universidad									Andalucía
	Almería	Cádiz	Córdoba	Granada	Huelva	Jaén	Málaga	P.Olavide	Sevilla	
CC. DE LA SALUD										
Grado										
Grado en Biomedicina Básica y Experimental	-	-	-	-	-	-	-	-	49	49
Grado en Enfermería	150	336	140	422	136	172	287	-	523	2.166
Grado en Farmacia	-	-	-	405	-	-	-	-	374	779
Grado en Fisioterapia	73	67	-	62	-	84	81	-	153	520
Grado en Logopedia	-	-	-	72	-	-	90	-	-	162
Grado en Medicina	-	185	146	270	-	-	215	-	369	1.185
Grado en Nutrición Humana y Dietética	-	-	-	105	-	-	-	56	-	161
Grado en Odontología	-	-	-	88	-	-	-	-	98	186
Grado en Podología	-	-	-	-	-	-	68	-	70	138
Grado en Psicología	163	76	-	340	194	248	296	-	317	1.634
Grado en Terapia Ocupacional	-	-	-	65	-	-	61	-	-	126
Grado en Veterinaria	-	-	168	-	-	-	-	-	-	168
Grado en Óptica y Optometría	-	-	-	-	-	-	-	-	52	52
PCEEEO Grado en Farmacia/ Grado en Óptica y Optometría	-	-	-	-	-	-	-	-	19	19
Ciclo Corto										
D. Enfermería	-	-	-	1	-	-	-	-	-	1
Ciclo Largo										
L. Farmacia	-	-	-	3	-	-	-	-	4	7
L. Medicina	-	-	1	4	-	-	5	-	4	14
L. Odontología	-	-	-	8	-	-	-	-	-	8
TOTAL	386	664	455	1.845	330	504	1.103	56	2.032	7.375

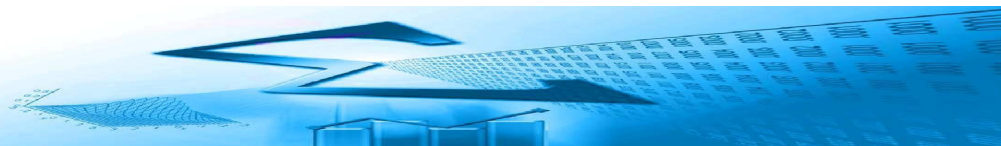

TABLA 1.17. ALUMNADO MATRICULADO SEGÚN RAMA DE ENSEÑANZA, DURACIÓN DE LOS ESTUDIOS, TITULACIÓN Y UNIVERSIDAD (NUEVO INGRESO EN EL ESTUDIO). (Continuación)

Rama de enseñanza/ Duración /Titulaciones	Universidad									Andalucía
	Almería	Cádiz	Córdoba	Granada	Huelva	Jaén	Málaga	P.Olavide	Sevilla	
CC. SOCIALES Y JURÍDICAS										
Grado										
Grado en Admón. y Dirección de Empresas	228	542	347	568	143	268	398	274	573	3.341
Grado en Antropología Social y Cultural	-	-	-	55	-	-	-	-	-	55
Grado en Análisis Económico	-	-	-	-	-	-	-	56	-	56
Grad en Ciencias Políticas y de la Administración	-	-	-	145	-	-	-	123	-	268
Grado en Ciencias de la Actividad Física y del Deporte	74	73	-	203	63	-	-	170	63	646
Grado en Comunicación Audiovisual	-	-	-	73	-	-	130	-	190	393
Grado en Criminología	-	129	-	75	-	-	176	80	58	518
Grado en Derecho	250	349	177	554	125	202	438	359	515	2.969
Grado en Economía	81	-	-	268	-	-	282	-	157	788
Grado en Educación Infantil	-	-	306	-	114	284	271	-	312	1.287
Grado en Educación Primaria	-	-	421	-	278	430	520	-	776	2.425
Grado en Educación Social	75	-	-	234	123	-	82	118	-	632
Grado en Estadística y Empresa	-	-	-	-	-	60	-	-	-	60
Grado en Finanzas y Contabilidad	146	163	-	159	112	90	231	173	600	1.674
Grado en Geografía y Gestión del Territorio	-	-	-	50	-	-	62	-	53	165
Grado en Gestión y Admón. Pública	66	77	-	17	-	70	70	-	96	396
Grado en Información y Documentación	-	-	-	100	-	-	-	-	-	100
Grado en Maestro de Educación Infantil	287	239	-	498	-	-	-	-	-	1.024
Grado en Maestro de Educación Primaria	287	262	-	956	-	-	-	-	-	1.505
Grado en Marketing e Investigación de Mercados	89	132	-	127	-	-	355	-	112	815
Grado en Pedagogía	-	-	-	120	-	-	132	-	232	484
Grado en Periodismo	-	-	-	-	-	-	137	-	328	465
Grado en Publicidad y Relaciones Públicas	-	80	-	-	-	-	132	-	214	426
Grado en Relaciones Laborales y Recursos Humanos	125	234	224	433	217	78	259	119	272	1.961
Grado en Sociología	-	-	-	150	-	-	-	58	-	208
Grado en Trabajo Social	143	97	-	183	132	158	140	271	-	1.124
Grado en Turismo	68	130	150	157	69	79	207	-	369	1.229
PCEO Grado en Administración y Dirección de Empresa / Grado en Derecho	-	-	-	156	-	-	82	-	121	359
PCEO Grado en Administración y Dirección de Empresas / Grado en Finanzas y Contabilidad	-	-	-	-	84	-	-	-	-	84
PCEO Grado en Administración y Dirección de Empresas / Grado en Turismo	-	-	-	-	55	-	-	-	-	55
PCEO Grado en Ciencias Políticas y de la Administración / Grado en Derecho	-	-	-	150	-	-	-	-	-	150
PCEO Grado en Derecho / Grado en Administración y Dirección de Empresas	-	-	161	-	-	83	-	-	-	244
PCEO Grado en Derecho / Grado en Economía	-	-	-	-	-	-	-	-	41	41
PCEO Grado en Derecho / Grado en Finanzas y Contabilidad	-	-	-	-	-	-	-	-	66	66
PCEO Grado en Derecho / Grado en Gestión y Administración Pública	-	-	-	-	-	-	-	-	90	90
PCEO Grado en Finanzas y Contabilidad / Grado en Relaciones Laborales y Recursos Humanos	-	-	-	-	-	-	-	-	63	63
PCEO Grado en Lengua y Literatura Alemana / Grado en Educación Primaria	-	-	-	-	-	-	-	-	9	9
PCEO Grado en Marketing e Investigación de Mercados / Grado en Turismo	-	20	-	-	-	-	-	-	-	20
PCEO Grado en Publicidad y Relaciones Públicas / Grado en Marketing e Investigación de Mercados	-	19	-	-	-	-	-	-	-	19
PCEO Grado en Publicidad y Relaciones Públicas / Grado en Turismo	-	19	-	-	-	-	-	-	-	19
Ciclo Corto										
Diplomado en Ciencias Empresariales	-	1	1	2	-	-	1	-	5	10
Diplomado en Relaciones Laborales	-	2	-	1	-	-	1	-	-	4
Diplomado en Turismo	-	2	-	1	-	-	1	-	-	4
Maestro-Especialidad de Educación Física	1	-	1	-	2	-	-	-	-	4
Maestro-Especialidad de Educación Infantil	-	-	8	-	-	-	-	-	-	8
Maestro-Especialidad de Educación Musical	-	-	-	2	-	-	-	-	-	2
Maestro-Especialidad de Educación Primaria	-	1	30	11	-	-	1	-	-	43
Maestro-Especialidad de Lengua Extranjera	-	-	17	1	-	-	-	-	1	19
Ciclo Largo										
L. Administración y Dirección de Empresas	74	43	65	15	-	-	9	2	8	216
L. Ciencias Políticas y de la Administración	-	-	-	14	-	-	-	-	-	14
L. Ciencias de la Actividad Física y del Deporte	-	-	-	63	-	-	-	-	61	124
L. Comunicación Audiovisual	-	-	-	-	-	-	-	-	10	10
L. Derecho	8	3	3	44	1	1	12	2	7	81
L. Economía	-	-	-	2	-	-	9	-	-	11
L. Pedagogía	-	-	-	-	-	-	2	-	71	73
L. Periodismo	-	-	-	-	-	-	1	-	24	25
L. Psicología	-	-	-	2	-	-	12	-	2	16
L. Publicidad y Relaciones Públicas	-	84	-	-	-	-	-	-	7	91
L. Sociología	-	-	-	2	-	-	-	-	-	2
Sólo 2º Ciclo										
L. Ciencias Actariales y Financieras	-	-	-	-	-	-	83	-	-	83
L. CC. del Trabajo	-	-	94	136	-	71	-	-	-	301
L. Documentación	-	-	-	56	-	-	-	-	-	56
L. Investiga. y Técnicas Mercado	-	-	29	-	-	-	-	-	-	29
L. Psicopedagogía	73	67	159	3	124	90	102	-	223	841
TOTAL	2.075	2.768	2.193	5.786	1.642	1.964	4.338	1.805	5.729	28.300

[illegible]

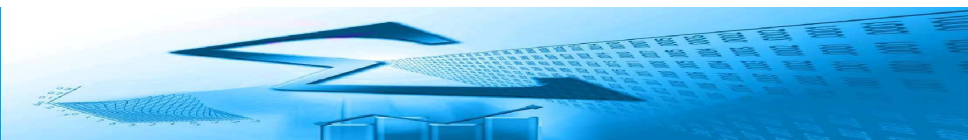

TABLA 1.17. ALUMNADO MATRICULADO SEGÚN RAMA DE ENSEÑANZA, DURACIÓN DE LOS ESTUDIOS, TITULACIÓN Y UNIVERSIDAD (NUEVO INGRESO EN EL ESTUDIO 1er CURSO). (Continuación)

Rama de enseñanza/ Duración /Titulaciones	Universidad									Andalucía
	Almería	Cádiz	Córdoba	Granada	Huelva	Jaén	Málaga	P.Olavide	Sevilla	
INGENIERIA Y ARQUITECTURA										
Ciclo Corto										
Diplomado en Radioelectrónica Naval	-	1	-	-	-	-	-	-	-	1
I.T. Agrícola, Esp. Expl. Agropecuarias	-	-	-	-	-	-	-	-	1	1
I.T. Forestal, Esp. en Expl. Forestales	-	-	-	-	-	1	-	-	-	1
I.T. Industrial, Esp. Electricidad	-	2	-	-	-	-	2	-	-	4
I.T. Industrial, Esp. Electrónica Industrial	-	2	-	-	-	-	-	-	4	6
I.T. Industrial, Esp. Mecánica	-	-	1	-	-	-	-	-	0	1
I.T. Industrial, Esp. Química Industrial	-	-	-	-	-	-	1	-	0	1
I.T. Obras Públicas, Esp. en Construcciones Civiles	-	1	-	-	-	-	-	-	0	1
I.T. Telecomunicación, Sist. Telecomunicación	-	-	-	-	-	-	1	-	0	1
I.T. Telecomunicación, Sonido e Imagen	-	-	-	-	-	-	1	-	0	1
I.T. Informática	-	-	-	-	-	-	4	-	0	4
I.T. Informática de Gestión	-	-	-	-	-	-	-	-	5	5
I.T. Informática de Sistemas	-	-	-	-	-	-	-	-	1	1
Ciclo Largo										
Arquitecto	-	-	-	-	-	-	1	-	7	8
I. Aeronáutico	-	-	-	-	-	-	-	-	1	1
I. Agrónomo	23	-	-	-	-	-	-	-	0	23
I. Industrial	-	34	-	-	47	111	39	-	7	238
I. Químico	-	-	-	-	5	-	-	-	2	7
I. Caminos, Canales y Puertos	-	-	-	1	-	-	-	-	0	1
I. Telecomunicación	-	-	-	1	-	15	26	-	7	49
I. Informática	40	41	22	21	16	38	10	-	12	200
Sólo 2º Ciclo										
I. Materiales	-	-	-	-	-	-	-	-	16	16
I. Organización Industrial	-	52	-	-	-	77	47	-	52	228
I. Automática y Elect. Industrial	-	-	13	-	-	-	10	-	0	23
I. Electrónica	-	-	-	45	-	-	7	-	0	52
I. Geodesia y Cartografía	-	-	-	-	-	14	-	-	-	14
L. Máquinas Navales	-	13	-	-	-	-	-	-	-	13
L. Náutica y Transporte Marítimo	-	64	-	-	-	-	-	-	-	64
L. Radioelectrónica Naval	-	13	-	-	-	-	-	-	-	13
TOTAL	440	1.324	704	1.549	784	1.214	1.994	54	3.480	11.544



Gráfico 1.9. Alumnado de Nuevo Ingreso en el Estudio según Rama de Enseñanza, de las 5 Titulaciones con más Números de Matriculados.

Rama de enseñanza/ Duración /Titulaciones	Andalucía
ARTES Y HUMANIDADES	
Grado Estudios Ingleses	891
Grado Historia	769
Grado Traducción e Interpretación	717
Grado Historia del Arte	524
Grado Filología Hispánica	475
CIENCIAS	
Grado en Biología	978
Grado en Ciencias Ambientales	688
Grado en Química	579
Grado en Matemáticas	452
Grado en Física	207
CIENCIAS DE LA SALUD	
Grado en Enfermería	1.899
Grado en Psicología	993
Grado en Medicina	734
Grado en Farmacia	639
Grado en Fisioterapia	332
CIENCIAS SOCIALES Y JURÍDICAS	
Grado en Educación Primaria	3.896
Grado en Derecho	3.159
Grado en Admón. y Dirección de Emp.	3.054
Grado en Educación Infantil	2.282
Grado en Relaciones Laborales y Rec	1.677
INGENIERÍA Y ARQUITECTURA	
Grado en I de la Edificación	1.497
Grado en I. Tecnologías Industriales	1.138
Grado en I. Informática	961
Grado en I. Mecánica	704
Grado en I. Civil	596





TABLA 2.1. DISTRIBUCIÓN DEL ALUMNADO EGRESADO POR UNIVERSIDAD Y SEXO

Universidad	Sexo		Total
	Mujeres	Hombres	
Almería	924	566	1.490
Cádiz	1.820	1.237	3.057
Córdoba	1.382	929	2.311
Granada	3.956	2.797	6.753
Huelva	824	576	1.400
Jaén	1.393	1.000	2.393
Málaga	2.559	1.506	4.065
P. Olavide	1.047	784	1.831
Sevilla	4.745	3.532	8.277
Andalucía	18.650	12.927	31.577

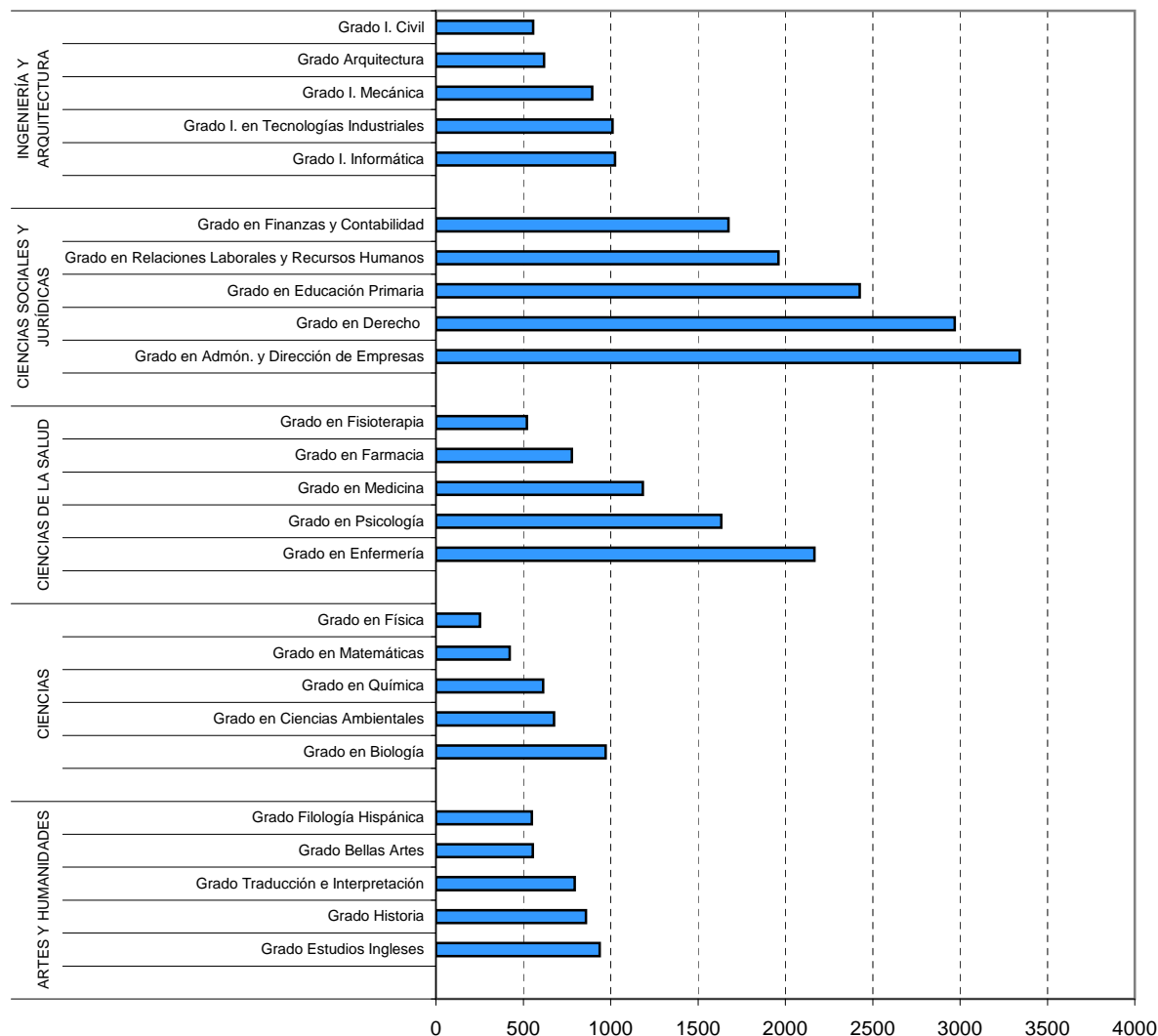

TABLA 2.2. ALUMNADO EGRESADO POR UNIVERSIDAD, RAMA DE ENSEÑANZA Y SEXO. TOTAL Y PORCENTAJE

Universidad	Rama de Enseñanza											Total	
	Artes y Humanidades		Ciencias		C.C. Sociales y Jurídicas		Ciencias de la Salud		Ingeniería y Arquitectura				
	M	H	M	H	M	H	M	H	M	H	M	H	
Almería													
Alumnado	53	21	19	19	656	333	136	47	60	146	924	566	
Porcentaje	71,62	28,38	50,00	50,00	66,33	33,67	74,32	25,68	29,13	70,87	62,01	37,99	
Cádiz													
Alumnado	92	59	166	120	1.090	557	378	113	94	388	1.820	1.237	
Porcentaje	60,93	39,07	58,04	41,96	66,18	33,82	76,99	23,01	19,50	80,50	59,54	40,46	
Córdoba													
Alumnado	152	64	101	69	735	348	302	118	92	330	1.382	929	
Porcentaje	70,37	29,63	59,41	40,59	67,87	32,13	71,90	28,10	21,80	78,20	59,80	40,20	
Granada													
Alumnado	658	336	355	256	2.068	1.322	587	243	288	640	3.956	2.797	
Porcentaje	66,20	33,80	58,10	41,90	61,00	39,00	70,72	29,28	31,03	68,97	58,58	41,42	
Huelva													
Alumnado	30	25	44	31	624	261	76	16	50	243	824	576	
Porcentaje	54,55	45,45	58,67	41,33	70,51	29,49	82,61	17,39	17,06	82,94	58,86	41,14	
Jaén													
Alumnado	128	41	77	50	900	399	164	49	124	461	1.393	1.000	
Porcentaje	75,74	24,26	60,63	39,37	69,28	30,72	77,00	23,00	21,20	78,80	58,21	41,79	
Málaga													
Alumnado	287	122	97	69	1.665	847	359	97	151	371	2.559	1.506	
Porcentaje	70,17	29,83	58,43	41,57	66,28	33,72	78,73	21,27	28,93	71,07	62,95	37,05	
P. Olavide													
Alumnado	172	37	155	112	683	604	35	8	2	23	1.047	784	
Porcentaje	82,30	17,70	58,05	41,95	53,07	46,93	81,40	18,60	8,00	92,00	57,18	42,82	
Sevilla													
Alumnado	498	320	298	228	2.415	1.325	926	341	608	1.318	4.745	3.532	
Porcentaje	60,88	39,12	56,65	43,35	64,57	35,43	73,09	26,91	31,57	68,43	57,33	42,67	
Andalucía													
Alumnado	2.070	1.025	1312	954	10836	5996	2963	1032	1469	3920	18.650	12.927	
Porcentaje	66,88	33,12	57,9	42,1	64,38	35,62	74,17	25,83	27,26	72,74	59,06	40,94	



Gráfico 2.1. Alumnado Egresado por Universidad y Rama de Enseñanza. Porcentaje





TABLA 2.3. ALUMNADO EGRESADO SEGÚN DURACIÓN DE LOS ESTUDIOS Y UNIVERSIDAD. TOTAL Y PORCENTAJE

Duración del Ciclo	Universidad									Andalucía
	Almería	Cádiz	Córdoba	Granada	Huelva	Jaén	Málaga	P. Olavide	Sevilla	
Grados										
Alumnado	240	508	208	20	164	322	394	680	1.782	4.318
Porcentaje	0,76	2	1	0,06	1	1	1	2,15	5,64	13,67
Ciclo Corto										
Alumnado	621	1.226	769	1.640	656	1.026	1.256	208	1.272	8.674
Porcentaje	1,97	3,88	2,44	5,19	2,08	3,25	3,98	0,66	4,03	27,47
Ciclo Largo										
Alumnado	542	1.028	1.059	4.515	425	834	2.204	934	4.648	16.189
Porcentaje	1,72	3,26	3,35	14,30	1,35	2,64	6,98	2,96	14,72	51,27
Sólo 2º Ciclo										
Alumnado	87	295	275	578	155	211	211	9	575	2.396
Porcentaje	0,28	0,93	0,87	1,83	0,49	0,67	0,67	0,03	1,82	7,59
Total										
Alumnado	1.490	3.057	2.311	6.753	1.400	2.393	4.065	1.831	8.277	31.577
Porcentaje	4,72	9,68	7,32	21,39	4,43	7,58	12,87	5,80	26,21	100,00

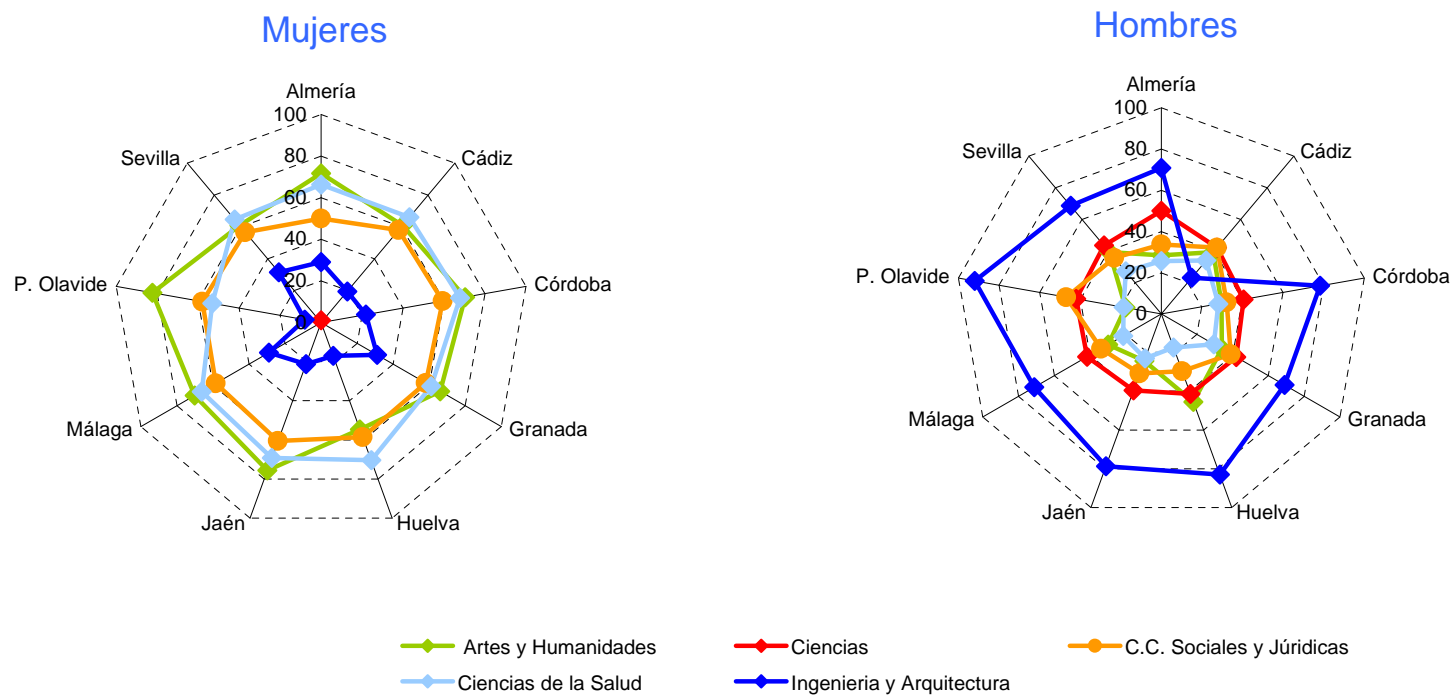

GRÁFICO 2.2. ALUMNADO EGRESADO SEGÚN DURACIÓN DE LOS ESTUDIOS Y UNIVERSIDAD.

Total

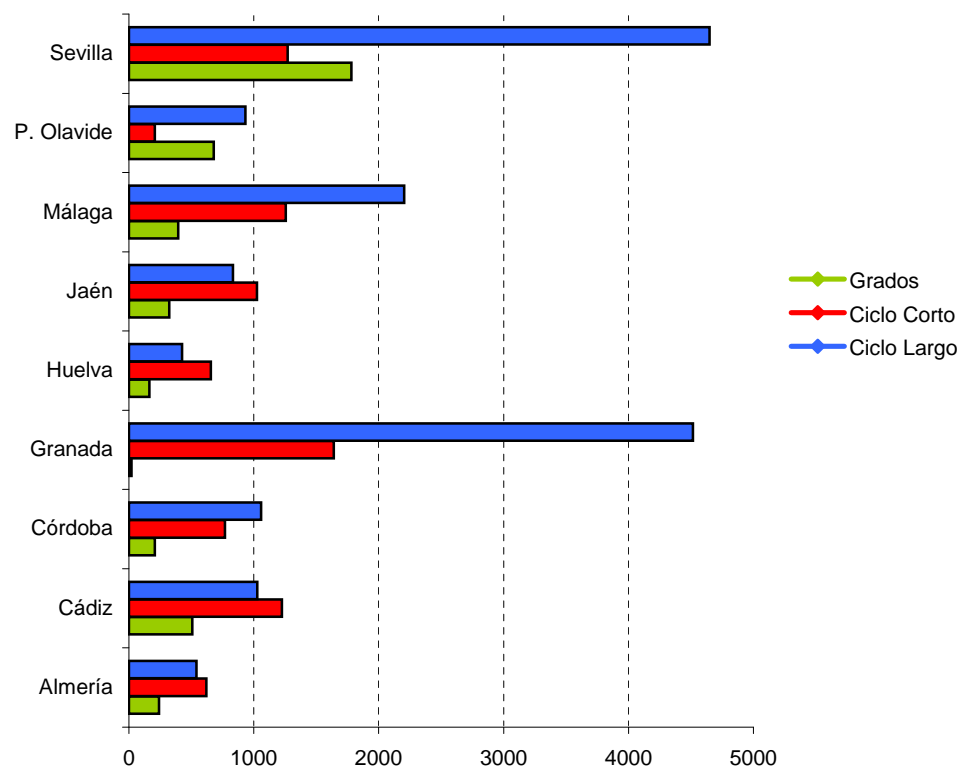

Porcentajes





TABLA 2.4. ALUMNADO EGRESADO POR UNIVERSIDAD, TITULARIDAD DEL CENTRO Y SEXO. TOTAL Y PORCENTAJE

Universidad	Tipo de Centro				Total	
	Propios Mujeres	Propios Hombres	Adscritos Mujeres	Adscritos Hombres	Mujeres	Hombres
Almería						
Alumnado	891	546	33	20	924	566
Porcentaje	56,72	43,28	74,57	25,43	57,44	42,56
Cádiz						
Alumnado	1.613	1.159	207	78	1.820	1.237
Porcentaje	51,03	48,97	69,14	30,86	51,95	48,05
Córdoba						
Alumnado	1.306	841	76	88	1.382	929
Porcentaje	54,62	45,38	56,62	43,38	54,79	45,21
Granada						
Alumnado	3.899	2.766	57	31	3.956	2.797
Porcentaje	55,18	44,82	66,33	33,67	55,52	44,48
Huelva						
Alumnado	824	576	,	,	824	576
Porcentaje	54,81	45,19	,	,	54,81	45,19
Jaén						
Alumnado	1.343	988	50	12	1.393	1.000
Porcentaje	51,59	48,41	72,71	27,29	52,44	47,56
Málaga						
Alumnado	2.477	1.489	82	17	2.559	1.506
Porcentaje	50,39	49,61	72,73	27,27	52,57	47,43
P. Olavide						
Alumnado	1.047	784	,	,	1.047	784
Porcentaje	56,23	43,77	,	,	56,23	43,77
Sevilla						
Alumnado	4.528	3.419	217	113	4.745	3.532
Porcentaje	51,27	48,73	64,35	35,65	51,92	48,08
Andalucía						
Alumnado	17.928	12.568	722	359	18.650	12.927
Porcentaje	53,17	46,83	66,06	33,94	53,74	46,26

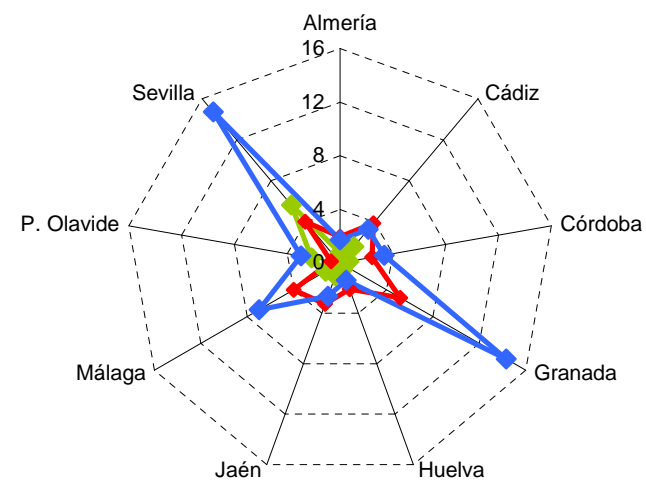

GRÁFICO 2.3. ALUMNADO EGRESADO POR UNIVERSIDAD, TITULARIDAD DEL CENTRO Y SEXO. TOTAL





TABLA 2.5. ALUMNADO GRADUADO POR CENTROS, UNIVERSIDAD Y SEXO.

Universidad/Centro Almería	Sexo	
	M	H
Centro de Trabajo Social	33	20
Escuela Politécnica Superior y Facultad de Ciencias Experimentales	79	165
Facultad de Ciencias Económicas y Empresariales	274	133
Facultad de Ciencias de la Educación, Enfermería y Fisioterapia	290	123
Facultad de Derecho	127	73
Facultad de Humanidades y Psicología	121	52
Total	924	566

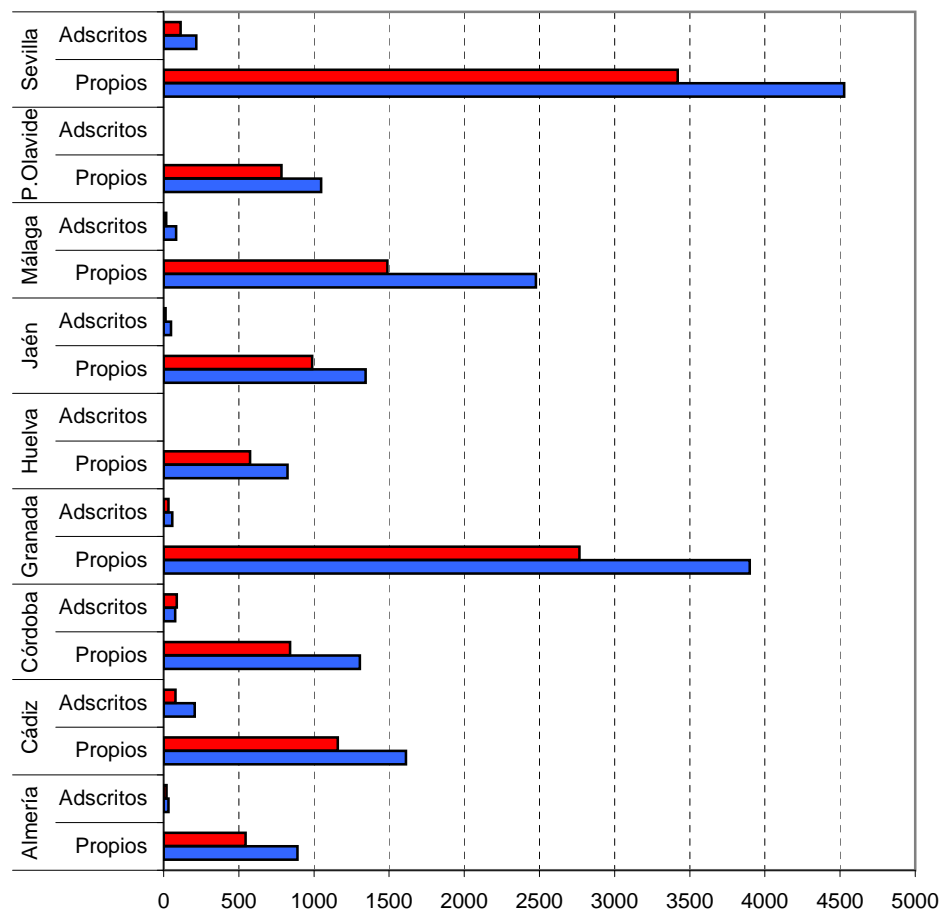

TABLA 2.5. ALUMNADO GRADUADO POR CENTROS, UNIVERSIDAD Y SEXO. (Continuación)

Universidad/Centro	Sexo	
	M	H
Cádiz		
Centro de Enfermería Salus Infirorum	54	13
Centro de Estudios Jurídicos y Económicos del Campo de Gibraltar	92	40
Centro de Magisterio Virgen de Europa	55	22
Centro de Relaciones Laborales	6	3
Escuela Politécnica Superior	34	81
Escuela Superior de Ingeniería	23	168
Escuela de Ingeniería Naval y Oceánica	8	30
Escuela de Ingenierías Marina, Náutica y Radioelectrónica	19	98
Facultad de Ciencias	51	57
Facultad de Ciencias Económicas y Empresariales	267	179
Facultad de Ciencias Sociales y de la Comunicación	260	144
Facultad de Ciencias de la Educación	223	72
Facultad de Ciencias del Mar y Ambientales	125	74
Facultad de Ciencias del Trabajo	109	45
Facultad de Derecho	78	52
Facultad de Enfermería	50	11
Facultad de Enfermería y Fisioterapia	152	47
Facultad de Filosofía y Letras	92	59
Facultad de Medicina	122	42
Total	1.820	1.237



TABLA 2.5. ALUMNADO GRADUADO POR CENTROS, UNIVERSIDAD Y SEXO.(Continuación)

Universidad/Centro	Sexo	
	M	H
Córdoba		
Centro Ciencias Económicas y Empresariales (ETEA)	50	75
Centro Magisterio "Sagrado Corazón"	26	13
Escuela Politécnica Superior de Bélmez	33	105
Escuela Politécnica Superior de Córdoba	29	184
Escuela Técnica Superior de Ingeniería Agronómica y de Montes	35	44
Facultad de Ciencias	66	58
Facultad de Ciencias de la Educación	253	81
Facultad de Ciencias del Trabajo	162	62
Facultad de Derecho y Ciencias Económicas y Empresariales	244	117
Facultad de Enfermería	97	27
Facultad de Filosofía y Letras	152	64
Facultad de Medicina	111	43
Facultad de Veterinaria	124	56
Total	1.382	929



TABLA 2.5. ALUMNADO GRADUADO POR CENTROS, UNIVERSIDAD Y SEXO. (Continuación)

Universidad/Centro	Sexo	
	M	H
Granada		
Centro de Enfermería Virgen de las Nieves	5	2
Centro de Magisterio La Inmaculada	52	29
Escuela Técnica Superior de Arquitectura	77	93
Escuela Técnica Superior de Ing. de Caminos, Canales y Puertos	49	102
Escuela Técnica Superior de Ing. de Edificación	91	170
Escuela Técnica Superior de Ing. de Informática y de Telecomunicación	44	220
Facultad de Bellas Artes	146	77
Facultad de Ciencias	319	287
Facultad de Ciencias Económicas y Empresariales	563	397
Facultad de Ciencias Políticas y Sociología	72	69
Facultad de Ciencias Sociales de Melilla	18	15
Facultad de Ciencias de la Educación	466	168
Facultad de Ciencias de la Salud	63	24
Facultad de Ciencias de la Salud de Ceuta	39	13
Facultad de Ciencias del Trabajo	183	101
Facultad de Comunicación y Documentación	28	27
Facultad de Derecho	289	197
Facultad de Educación y Humanidades de Ceuta	43	27
Facultad de Educación y Humanidades de Melilla	42	25
Facultad de Enfermería de Melilla	9	3
Facultad de Farmacia	282	114
Facultad de Filosofía y Letras	294	199
Facultad de Medicina	173	75
Facultad de Odontología	62	32
Facultad de Psicología	241	63
Facultad de Trabajo Social	40	12
Facultad de Traducción e Interpretación	218	60
Facultad del Deporte	48	196
Total	3.956	2.797



TABLA 2.5. ALUMNADO GRADUADO POR CENTROS, UNIVERSIDAD Y SEXO. (Continuación)

Universidad/Centro	Sexo	
	M	H
Huelva		
Escuela Técnica Superior de Ingeniería	50	243
Facultad de Ciencias Empresariales	117	86
Facultad de Ciencias Experimentales	44	31
Facultad de Ciencias de la Educación	337	97
Facultad de Ciencias del Trabajo	71	47
Facultad de Derecho	51	21
Facultad de Enfermería	76	16
Facultad de Humanidades	30	25
Facultad de Trabajo Social	48	10
Total	824	576



TABLA 2.5. ALUMNADO GRADUADO POR CENTROS, UNIVERSIDAD Y SEXO. (Continuación)

Universidad/Centro	Sexo	
	M	H
Jaén		
Centro de Profesorado Sagrada Familia (Úbeda)	50	12
Escuela Politécnica Superior (Jaén)	91	339
Escuela Politécnica Superior (Linares)	33	122
Facultad de Ciencias Experimentales	77	50
Facultad de Ciencias Sociales y Jurídicas	478	276
Facultad de Ciencias de la Salud	164	49
Facultad de Humanidades y Ciencias de la Educación	411	140
Facultad de Trabajo Social	89	12
Total	1.393	1.000



TABLA 2.5. ALUMNADO GRADUADO POR CENTROS, UNIVERSIDAD Y SEXO. (Continuación)

Universidad/Centro	Sexo	
	M	H
Málaga		
Centro de Enfermería Diputación Provincial	52	6
Centro de Enfermería Virgen de la Paz (Ronda)	26	6
Centro de Magisterio María Inmaculada (Antequera)	4	5
Escuela Politécnica Superior	67	144
Escuela Técnica Superior de Arquitectura	14	10
Escuela Técnica Superior de Ingeniería Industrial	19	53
Escuela Técnica Superior de Ingeniería Informática	8	71
Escuela Técnica Superior de Ingeniería de Telecomunicación	26	80
Facultad de Bellas Artes	42	11
Facultad de Ciencias	114	82
Facultad de Ciencias Económicas y Empresariales	322	193
Facultad de Ciencias de la Comunicación	195	125
Facultad de Ciencias de la Educación	352	149
Facultad de Comercio y Gestión	213	135
Facultad de Derecho	164	95
Facultad de Enfermería, Fisioterapia, Podología y Terapia Ocupacional	154	41
Facultad de Estudios Sociales y del Trabajo	215	76
Facultad de Filosofía y Letras	245	111
Facultad de Medicina	97	44
Facultad de Psicología	171	50
Facultad de Turismo	59	19
Total	2.559	1.506



TABLA 2.5. ALUMNADO GRADUADO POR CENTROS, UNIVERSIDAD Y SEXO. (Continuación)

Universidad/Centro	Sexo	
	M	H
Pablo Olavide		
Escuela Politécnica Superior	2	23
Facultad de Ciencias Empresariales	189	215
Facultad de Ciencias Experimentales	190	120
Facultad de Ciencias Sociales	236	39
Facultad de Derecho	217	163
Facultad de Humanidades	172	37
Facultad del Deporte	41	187
Total	1.047	784



TABLA 2.5. ALUMNADO EGRESADO POR CENTROS, UNIVERSIDAD Y SEXO.(Continuación)

Universidad/Centro Sevilla	Sexo	
	M	H
Centro Universitario EUSA	6	3
Centro de Enfermería San Juan de Dios	35	7
Centro de Enfermería Virgen del Rocío	-	-
Centro de Enfermería de la Cruz Roja	46	15
Centro de Estudios Universitarios Cardenal Spínola	59	45
Centro de Estudios Universitarios Francisco Maldonado	71	43
Escuela Politécnica Superior	65	160
Escuela Técnica Superior de Arquitectura	198	239
Escuela Técnica Superior de Ingeniería	130	349
Escuela Técnica Superior de Ingeniería Agronómica	30	49
Escuela Técnica Superior de Ingeniería Informática	45	257
Escuela Técnica Superior de Ingeniería de Edificación	134	256
Facultad de Bellas Artes	127	72
Facultad de Biología	175	122
Facultad de Ciencias Económicas y Empresariales	392	322
Facultad de Ciencias de la Educación	588	269
Facultad de Ciencias del Trabajo	146	67
Facultad de Comunicación	293	158
Facultad de Derecho	403	236
Facultad de Enfermería, Fisioterapia y Podología	232	87
Facultad de Farmacia	228	72
Facultad de Filología	142	52
Facultad de Filosofía	15	34
Facultad de Física	12	35
Facultad de Geografía e Historia	220	169
Facultad de Matemáticas	54	38
Facultad de Medicina	197	93
Facultad de Odontología	63	22
Facultad de Psicología	299	69
Facultad de Química	63	41
Facultad de Turismo y Finanzas	277	151
Total	4.745	3.532

TABLA 2.6 ALUMNADO GRADUADO SEGÚN RAMA DURACIÓN DEL CICLO TITULACIÓN Y EDAD

Rama/Duración del Ciclo/Titulaciones		Edad							Total
		<= 24	De 25 a 29	De 30 a 34	De 35 a 39	De 40 a 44	De 45 a 49	De 50 a 54	
ARTES Y HUMANIDADES									
Grado									
Grado Estudios Franceses	4	1	-	-	-	-	-	-	5
Grado Estudios Ingleses	11	1	-	-	-	-	-	-	12
Grado Estudios Árabes e Islámicos	1	-	-	-	-	-	-	-	2
Grado Filología Clásica	2	-	-	-	-	-	-	-	2
Grado Filología Hispánica	25	1	-	-	-	-	-	-	26
Grado Filosofía	9	1	1	-	-	-	-	1	12
Grado Historia	35	3	1	2	-	1	2	1	45
Grado Historia del Arte	27	3	-	-	-	1	-	1	32
Grado Humanidades	5	-	-	-	-	-	-	-	5
Grado Traducción e Interpretación	126	9	1	-	-	1	-	-	137
Ciclo Largo									
L. Bellas Artes	301	95	25	9	17	9	8	11	475
L. Filología Alemana	-	-	1	2	-	-	-	-	3
L. Filología Clásica	21	7	-	1	-	-	-	-	29
L. Filología Eslava	2	1	1	1	-	-	-	1	6
L. Filología Francesa	33	7	5	3	1	-	-	-	49
L. Filología Hispánica	151	30	14	4	1	3	1	6	210
L. Filología Inglesa	346	73	23	8	4	3	5	1	463
L. Filología Italiana	-	2	2	1	1	1	-	-	7
L. Filología Románica	-	-	-	1	-	1	-	-	2
L. Filología Árabe	13	5	1	2	1	2	-	-	24
L. Filosofía	49	22	9	1	4	4	-	-	89
L. Geografía	24	13	6	3	-	1	-	-	47
L. Historia	196	66	16	9	7	7	10	13	324
L. Historia del Arte	125	68	18	13	7	10	8	13	262
L. Humanidades	61	10	7	5	11	6	3	9	112
L. Traducción e Interpretación	424	65	22	8	4	3	1	2	529
Solo Segundo Ciclo									
L. Antrop. Social y Cultural	41	47	19	20	5	5	3	1	141
L. Hª y CC. de la Música	4	10	2	3	-	-	-	-	19
L. Lingüística	3	5	0	3	-	2	-	-	13
L. Tª de la Literat. y L. Comp.	1	3	4	3	-	2	-	-	13



TABLA 2.6 ALUMNADO GRADUADO SEGÚN RAMA DURACIÓN DEL CICLO TITULACIÓN Y EDAD. (Continuación)

Rama/Duración del Ciclo/Titulaciones	Edad							Total
	<= 24	De 25 a 29	De 30 a 34	De 35 a 39	De 40 a 44	De 45 a 49	De 50 a 54	
CIENCIAS								
Grado								
Grado Biología	93	6	-	-	-	-	-	99
Grado Biotecnología	48	3	-	-	-	-	-	51
Grado Ciencias Ambientales	59	8	2	-	-	-	-	69
Grado Ciencias del Mar	5	-	-	-	-	-	-	5
Grado Física	8	-	-	-	-	-	-	8
Grado Geología	2	-	-	-	-	-	-	2
Grado Matemáticas	28	-	-	1	1	-	-	30
Grado Química	49	2	-	1	-	-	-	52
Ciclo Corto								
D. Estadística	9	4	5	-	-	-	-	18
D. Nutrición Humana y Diet.	17	20	4	2	-	1	-	44
D. Óptica y Optometría	42	11	2	-	1	-	-	56
Ciclo Largo								
L. Biología	278	173	37	4	2	-	-	494
L. Biotecnología	53	4	1	-	-	-	-	58
L. CC. Ambientales	213	195	31	8	-	2	2	451
L. CC. del Mar	50	43	6	1	-	-	-	100
L. Físicas	46	25	8	-	-	-	-	79
L. Geología	15	7	5	2	-	1	-	30
L. Matemáticas	106	34	9	4	-	1	-	154
L. Química	105	77	32	6	3	-	-	223
Solo Segundo Ciclo								
L. Bioquímica	52	33	3	1	-	-	-	89
L. CC. y Technol. los Aliment.	46	14	11	7	1	5	1	85
L. CC. y Téc. Estadísticas	29	9	3	3	-	-	-	44
L. Enología	1	6	9	6	1	2	-	25



TABLA 2.6 ALUMNADO GRADUADO SEGÚN RAMA DURACIÓN DEL CICLO TITULACIÓN Y EDAD. (Continuación)

Rama/Duración del Ciclo/Titulaciones	Edad							Total	
	<= 24	De 25 a 29	De 30 a 34	De 35 a 39	De 40 a 44	De 45 a 49	De 50 a 54		>= 55
CC. DE LA SALUD									
Grado									
Grado Enfermería	1.064	142	43	21	16	13	1	-	1.300
Grado Fisioterapia	219	30	5	4	2	-	-	-	260
Grado Nutrición Humana y Dietética	34	7	1	-	1	-	-	-	43
Grado Podología	38	13	2	2	-	-	-	-	55
Grado Psicología	100	3	-	-	1	-	1	-	105
Grado Terapia Ocupacional	18	3	-	-	-	-	-	-	21
Ciclo Corto									
D. Enfermería	59	46	11	17	11	4	2	-	150
D. Fisioterapia	22	17	7	2	1	2	-	-	51
D. Logopedia	31	10	2	2	2	1	-	-	48
D. Podología	6	3	4	2	1	-	-	-	16
D. Terapia Ocupacional	8	7	1	-	-	-	-	-	16
Ciclo Largo									
L. Farmacia	369	180	43	9	5	4	1	1	612
L. Medicina	790	145	44	13	3	-	-	2	997
L. Odontología	142	25	6	5	1	-	-	-	179
L. Veterinaria	78	59	5	-	-	-	-	-	142



TABLA 2.6 ALUMNADO GRADUADO SEGÚN RAMA DURACIÓN DEL CICLO TITULACIÓN Y EDAD.(Continuación)

Rama/Duración del Ciclo/Titulaciones	Edad								Total
	<= 24	De 25 a 29	De 30 a 34	De 35 a 39	De 40 a 44	De 45 a 49	De 50 a 54	>= 55	
CC. SOCIALES Y JURIDICAS									
Grado									
Grado Administración y Dirección de Empresas	258	11	5	-	-	-	-	-	274
Grado Ciencias Políticas y de la Administración	23	-	-	-	-	-	-	-	23
Grado Ciencias de la Actividad Física y del Deporte	98	7	1	1	-	-	-	-	107
Grado Criminología y Seguridad por la Universidad de Cádiz	-	-	1	2	2	-	-	-	5
Grado Derecho	200	7	-	3	1	1	-	-	212
Grado Economía	21	-	-	-	-	-	-	-	21
Grado Educación Social	35	12	1	-	-	-	1	-	49
Grado Finanzas y Contabilidad	80	14	3	2	3	2	-	-	104
Grado Geografía y Gestión del Territorio	11	2	-	-	-	-	-	-	13
Grado Gestión y Administración Pública	18	5	8	5	7	7	4	-	54
Grado Marketing e Investigación de Mercados	8	-	-	-	-	-	-	-	8
Grado Pedagogía	113	5	-	1	1	0	-	-	120
Graduado o Graduada en Relaciones Laborales y Recursos Humanos	75	32	20	10	10	20	6	2	175
Grado Sociología	15	3	-	-	-	-	-	1	19
Grado Trabajo Social	198	27	3	-	5	3	-	-	236
Grado Turismo	92	22	2	-	3	-	-	-	119
Ciclo Corto									
D. Biblioteconomía y Document.	7	1	2	1	-	-	-	-	11
D. CC. Empresariales	861	568	162	53	13	8	4	2	1.671
D. Educación Social	46	18	6	2	2	-	-	-	74
D. Gestión y Admón Pública	65	31	17	12	5	5	1	1	137
D. Relaciones Laborales	410	250	92	50	23	15	10	1	851
D. Trabajo Social	110	91	12	11	2	3	2	2	233
D. Turismo	379	171	40	7	1	2	-	-	600
Maestro : Audición y Lenguaje	33	21	8	6	-	2	-	1	71
Maestro : Educación Especial	97	52	25	10	5	-	-	-	189
Maestro : Educación Física	224	119	38	14	9	4	-	-	408
Maestro : Educación Infantil	143	110	38	28	9	3	1	-	332
Maestro : Educación Musical	181	66	15	4	3	3	-	1	273
Maestro : Educación Primaria	216	98	39	19	9	2	2	-	385
Maestro : Lengua Extranjera	168	96	32	18	3	3	-	1	321
Ciclo Largo									
L. Administración y D. Empresas	1.577	635	82	36	10	5	2	1	2.348
L. CC. Políticas y la Admón	95	35	5	5	-	-	-	1	141
L. CC. Actividad Física y Deporte	414	97	26	9	2	2	-	-	550
L. Comunicación Audiovisual	168	59	20	4	1	3	-	-	255
L. Derecho	1.324	432	66	43	37	25	19	11	1.957
L. Economía	298	143	32	7	2	-	-	-	482
L. Pedagogía	332	151	30	8	2	3	1	2	529
L. Periodismo	231	69	9	4	3	6	-	-	322
L. Psicología	755	247	46	16	6	7	7	2	1.086
L. Publicidad y Relaciones Públicas	200	69	7	4	5	3	-	1	289
L. Sociología	26	30	1	3	-	1	-	-	61
Solo Segundo Ciclo									
L. CC. Actuariales y Financieras	26	17	2	1	-	-	-	-	46
L. CC. del Trabajo	167	141	49	34	34	37	16	5	483
L. Documentación	9	11	4	-	1	1	3	-	29
L. Investiga. y Técnicas Mercado	31	66	10	5	2	1	-	-	115
L. Psicopedagogía	579	306	78	34	16	12	14	5	1.044



TABLA 2.6 ALUMNADO GRADUADO SEGÚN RAMA DURACIÓN DEL CICLO TITULACIÓN Y EDAD.(Continuación)

Rama/Duración del Ciclo/Titulaciones	Edad								Total
	<= 24	De 25 a 29	De 30 a 34	De 35 a 39	De 40 a 44	De 45 a 49	De 50 a 54	>= 55	
INGENIERIA Y ARQUITECTURA									
Grado									
Grado Ciencia y Tecnología de Edificación	177	109	44	24	9	6	1	-	370
Grado Ingeniería de Edificación	14	5	1	-	-	-	-	-	20
Grado Ingeniería de Sistemas de Telecomunicación	3	1	2	-	-	-	-	-	6
Grado Ingeniería de Sonido e Imagen	1	-	1	2	-	-	-	-	4
Grado Ingeniería de Tecnología de Telecomunicación	-	-	1	-	-	-	-	-	1
Ciclo Corto									
Arquitecto Técnico	135	79	29	13	3	-	-	2	269
D. Máquinas Navales	3	2	2	-	-	-	-	-	7
D. Navegación Marítima	23	12	7	6	1	-	-	-	49
D. Radioelectrónica Naval	4	-	1	2	1	-	-	-	8
I. T. Agrícola, Esp. Exp. Agropecuarias	25	29	19	4	1	1	-	-	79
I. T. Agrícola, Esp.Hortofruticultura y Jardinería	37	27	9	3	3	-	1	-	80
I. T. Agrícola, Esp. I. Agrarias y Alimentarias	4	2	1	-	-	-	-	-	7
I. T. Agrícola, Esp. Mecanización y Construcciones Rurales	8	4	3	1	-	-	-	-	16
I. T. Forestal, Esp. Exp. Forestales	16	22	5	4	-	-	-	-	47
I. T. Industrial, Esp. Electricidad	109	90	17	13	2	3	-	-	234
I. T. Industrial, Esp. Electrónica Industrial	95	84	15	8	-	-	-	-	202
I. T. Industrial, Esp. Mecánica	239	155	47	13	-	4	-	-	458
I. T. Industrial, Esp. Química Industrial	39	28	11	2	-	-	-	-	80
I. T. Naval, Esp. Estructuras Marinas	10	6	2	1	2	-	1	-	22
I. T. Naval, Esp. Propulsión y Servicios del Buque	6	4	4	2	-	-	-	-	16
I. T. Minas, Esp. Explotación de Minas	16	7	4	2	2	-	-	-	31
I. T. Minas, Esp. Instalaciones Electromecánicas Mineras	-	-	-	-	1	-	-	-	1
I. T. Minas, Esp. Recursos Energéticos, Combustibles y Explosivos	11	5	5	3	-	-	-	-	24
I.T. Minas, Esp. Sondeos y Prospecciones Mineras	1	1	1	1	-	-	-	-	4
I. T. Obras Públicas, Esp. Construcciones Civiles	80	60	26	15	3	-	-	-	184
I. T. Obras Públicas, Esp. Transportes y Serv. Urbanos	7	3	-	-	-	-	-	-	10
I. T. Telecomunicación, Esp. Sistemas Electrónicos	8	14	2	-	-	-	-	-	24
I. T. Telecomunicación, Esp. Sistemas de Telecomunicación	10	10	1	-	-	-	-	-	21
I. T. Telecomunicación, Esp. Sonido e Imagen	6	9	7	1	-	-	-	-	23
I. T. Telecomunicación, Esp. Telemática	18	12	6	-	-	-	-	-	36
I. T. Diseño Industrial	68	31	7	2	-	-	-	-	108
I. T. Informática	12	22	6	3	2	2	-	-	47
I. T. Informática de Gestión	89	150	54	15	12	3	-	-	323
I. T. Informática de Sistemas	95	102	27	9	4	-	-	-	237
I. T. Topografía	35	31	12	2	-	-	-	-	80



TABLA 2.6 ALUMNADO EGRESADO SEGÚN RAMA DURACIÓN DEL CICLO TITULACIÓN Y EDAD.(Continuación)

Rama/Duración del Ciclo/Titulaciones	Edad								Total
	<= 24	De 25 a 29	De 30 a 34	De 35 a 39	De 40 a 44	De 45 a 49	De 50 a 54	>= 55	
INGENIERÍA Y ARQUITECTURA (Cont.)									
Ciclo Largo									
Arquitecto	307	247	51	18	5	1	-	2	631
I. Aeronáutico	36	43	1	-	-	-	-	-	80
I. Agrónomo	11	34	13	7	2	3	-	-	70
I. Industrial	128	150	28	13	4	-	-	-	323
I. Químico	87	83	12	6	-	1	-	-	189
I. Caminos, Canales y Puertos	67	80	4	-	-	-	-	-	151
I. Montes	6	12	5	1	-	-	-	-	24
I. Telecomunicación	93	92	22	1	-	-	-	-	208
I. Informática	95	183	41	11	9	4	-	-	343
Solo Segundo Ciclo									
I. Materiales	1	8	6	2	-	-	-	-	17
I. Organización Industrial	15	55	22	16	8	2	-	1	119
I. Automática y Electrónica Industrial	4	3	5	4	-	-	-	-	16
I. Electrónica	7	15	3	1	1	1	-	-	28
I. Geodesia y Cartografía	4	7	2	3	-	1	-	-	17
L. Máquinas Navales	2	8	-	4	-	-	-	-	14
L. Náutica y Transporte Marítimo	8	12	4	6	-	3	-	-	33
L. Radioelectrónica Naval	-	2	1	2	-	1	-	-	6
TOTAL	19.064	8.409	2.156	943	428	324	145	108	31.577



Consejería de Economía,
Innovación, Ciencia y
Empleo

TABLA 2.7 ALUMNADO EGRESADO SEGÚN NACIONALIDAD Y UNIVERSIDAD

Nacionalidad	Universidad									Andalucía
	Almería	Cádiz	Córdoba	Granada	Huelva	Jaén	Málaga	P. Olavide	Sevilla	
España	1.450	3.021	2.287	6.579	1.385	2.358	3.905	1.815	8.177	30.977
África	6	8	7	77	1	10	32	4	47	192
América Central	-	3	-	1	-	-	2	-	1	7
América del Norte	-	2	1	3	-	-	1	-	3	10
América del Sur	5	7	3	14	3	1	37	4	13	87
Asia	1	-	-	2	-	14	15	1	5	38
Oceania	-	-	-	-	-	-	-	-	-	0
Resto de Europa	3	1	2	7	4	3	12	4	8	44
Unión Europea	25	15	11	70	7	7	61	3	23	222
TOTAL	1.490	3.057	2.311	6.753	1.400	2.393	4.065	1.831	8.277	31.577



Gráfico 2.4. Alumnado Egresado en Universidades Andaluzas por Continente



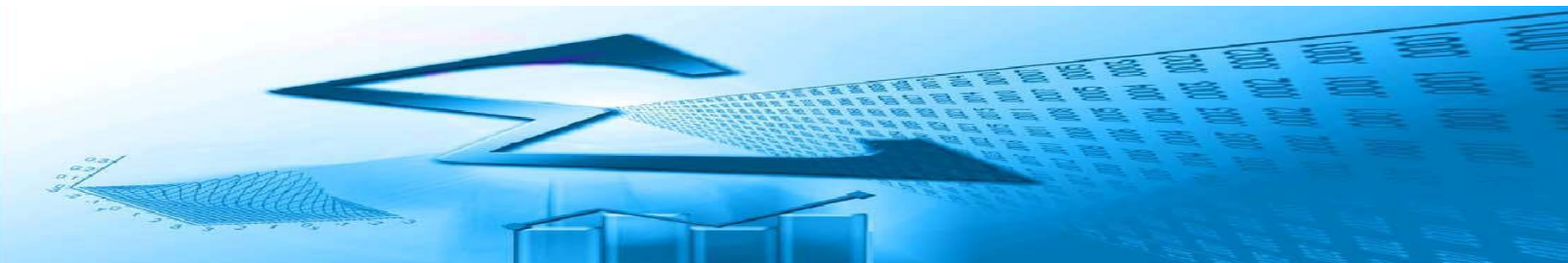

TABLA 2.8. ALUMNADO EGRESADO POR RAMA DE ENSEÑANZA, TITULACIÓN , DURACIÓN DE LOS ESTUDIOS Y SEXO. TOTAL Y %

Rama/Titulaciones	Duración del Ciclo																			
	Grados					Ciclo Corto					Ciclo Largo					Sólo Segundo Ciclo				Total
	Mujeres		Hombres		Total	Mujeres		Hombres		Total	Mujeres		Hombres		Total	Mujeres		Hombres		
	Alumnado	%	Alumnado	%		Alumnado	%	Alumnado	%		Alumnado	%	Alumnado	%		Alumnado	%	Alumnado	%	
ARTES Y HUMANIDADES																				
Grado Estudios Franceses	1	20,00	4	80,00	5	-	-	-	-	-	-	-	-	-	-	-	-	-	-	
Grado Estudios Ingleses	5	41,67	7	58,33	12	-	-	-	-	-	-	-	-	-	-	-	-	-	-	
Grado Estudios Árabes e Islámicos	0	0,00	2	100,00	2	-	-	-	-	-	-	-	-	-	-	-	-	-	-	
Grado Filología Clásica	2	100,00	0	0,00	2	-	-	-	-	-	-	-	-	-	-	-	-	-	-	
Grado Filología Hispánica	5	19,23	21	80,77	26	-	-	-	-	-	-	-	-	-	-	-	-	-	-	
Grado Filosofía	6	50,00	6	50,00	12	-	-	-	-	-	-	-	-	-	-	-	-	-	-	
Grado Historia	27	60,00	18	40,00	45	-	-	-	-	-	-	-	-	-	-	-	-	-	-	
Grado Historia del Arte	9	28,13	23	71,88	32	-	-	-	-	-	-	-	-	-	-	-	-	-	-	
Grado Humanidades	1	20,00	4	80,00	5	-	-	-	-	-	-	-	-	-	-	-	-	-	-	
Grado Traducción e Interpretación	16	11,68	121	88,32	137	-	-	-	-	-	-	-	-	-	-	-	-	-	-	
L. Antropol. Social y Cultural	-	-	-	-	-	-	-	-	-	-	-	-	-	-	-	39	27,66	102	72,34	
L. Bellas Artes	-	-	-	-	-	-	-	-	-	-	160	33,68	315	66,32	475	-	-	-	-	
L. Filología Alemana	-	-	-	-	-	-	-	-	-	-	1	33,33	2	66,67	3	-	-	-	-	
L. Filología Clásica	-	-	-	-	-	-	-	-	-	-	13	44,83	16	55,17	29	-	-	-	-	
L. Filología Eslava	-	-	-	-	-	-	-	-	-	-	2	33,33	4	66,67	6	-	-	-	-	
L. Filología Francesa	-	-	-	-	-	-	-	-	-	-	9	18,37	40	81,63	49	-	-	-	-	
L. Filología Hispánica	-	-	-	-	-	-	-	-	-	-	47	22,38	163	77,62	210	-	-	-	-	
L. Filología Inglesa	-	-	-	-	-	-	-	-	-	-	137	29,59	326	70,41	463	-	-	-	-	
L. Filología Italiana	-	-	-	-	-	-	-	-	-	-	1	14,29	6	85,71	7	-	-	-	-	
L. Filología Románica	-	-	-	-	-	-	-	-	-	-	-	-	2	100,00	2	-	-	-	-	
L. Filología Árabe	-	-	-	-	-	-	-	-	-	-	2	8,33	22	91,67	24	-	-	-	-	
L. Filosofía	-	-	-	-	-	-	-	-	-	-	65	73,03	24	26,97	89	-	-	-	-	
L. Geografía	-	-	-	-	-	-	-	-	-	-	26	55,32	21	44,68	47	-	-	-	-	
L. Historia	-	-	-	-	-	-	-	-	-	-	196	60,49	128	39,51	324	-	-	-	-	
L. Historia del Arte	-	-	-	-	-	-	-	-	-	-	88	33,59	174	66,41	262	-	-	-	-	
L. Historia y CC. de la Música	-	-	-	-	-	-	-	-	-	-	-	-	-	-	-	8	42,11	11	57,89	
L. Humanidades	-	-	-	-	-	-	-	-	-	-	46	41,07	66	58,93	112	-	-	-	-	
L. Lingüística	-	-	-	-	-	-	-	-	-	-	-	-	-	-	-	2	15,38	11	84,62	
L. Tª de la Literat. y L. Comp.	-	-	-	-	-	-	-	-	-	-	-	-	-	-	-	2	15,38	11	84,62	
L. Traducción e Interpret.	-	-	-	-	-	-	-	-	-	-	109	20,60	420	79,40	529	-	-	-	-	

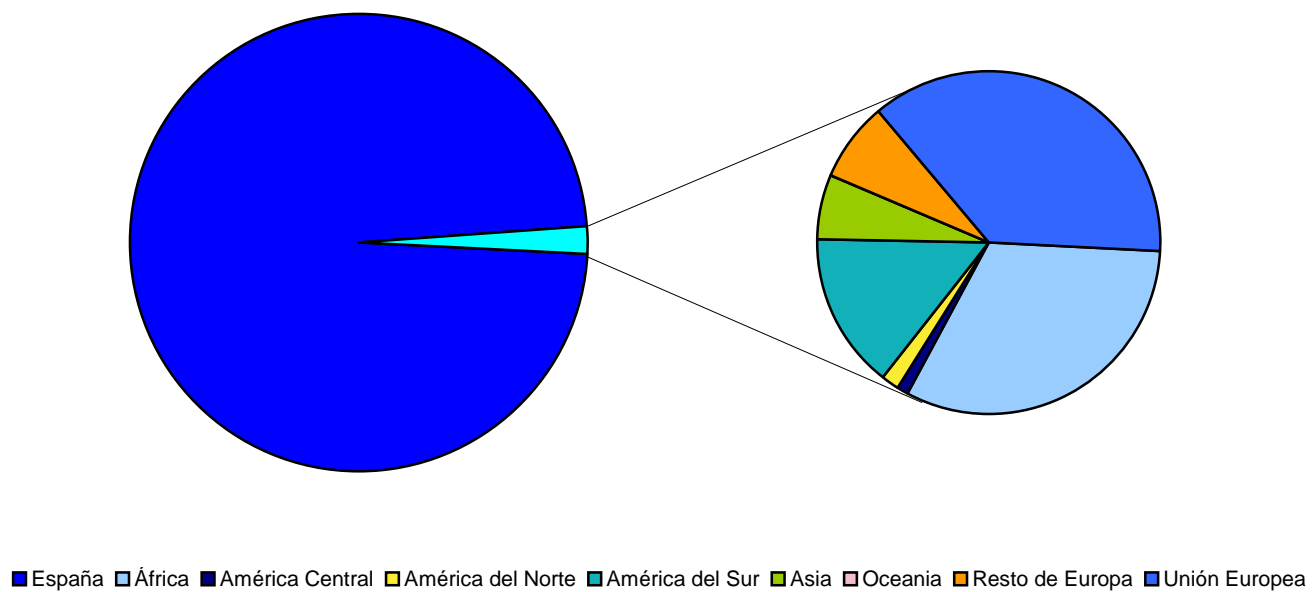

TABLA 2.8. ALUMNADO EGRESADO POR RAMA DE ENSEÑANZA, TITULACIÓN , DURACIÓN DE LOS ESTUDIOS Y SEXO. TOTAL Y %. (Continuación)

Rama/Titulaciones	Duración del Ciclo																			Total
	Grados					Ciclo Corto					Ciclo Largo					Sólo Segundo Ciclo				
	Mujeres		Hombres		Total	Mujeres		Hombres		Total	Mujeres		Hombres		Total	Mujeres		Hombres		
	Alumnado	%	Alumnado	%		Alumnado	%	Alumnado	%		Alumnado	%	Alumnado	%		Alumnado	%	Alumnado	%	
CIENCIAS																				
D. Estadística	-	-	-	-	-	5	27,78	13	72,22	18	-	-	-	-	-	-	-	-	-	
D. Nutric. Humana y Dietética	-	-	-	-	-	15	34,09	29	65,91	44	-	-	-	-	-	-	-	-	-	
D. Óptica y Optometría	-	-	-	-	-	18	32,14	38	67,86	56	-	-	-	-	-	-	-	-	-	
Grado Biología	38	38,38	61	61,62	99	-	-	-	-	-	-	-	-	-	-	-	-	-	-	
Grado Biotecnología	19	37,25	32	62,75	51	-	-	-	-	-	-	-	-	-	-	-	-	-	-	
Grado Ciencias Ambientales	32	46,38	37	53,62	69	-	-	-	-	-	-	-	-	-	-	-	-	-	-	
Grado Ciencias del Mar	1	20,00	4	80,00	5	-	-	-	-	-	-	-	-	-	-	-	-	-	-	
Grado Física	7	87,50	1	12,50	8	-	-	-	-	-	-	-	-	-	-	-	-	-	-	
Grado Geología	-	-	2	100,00	2	-	-	-	-	-	-	-	-	-	-	-	-	-	-	
Grado Matemáticas	18	60,00	12	40,00	30	-	-	-	-	-	-	-	-	-	-	-	-	-	-	
Grado Química	20	38,46	32	61,54	52	-	-	-	-	-	-	-	-	-	-	-	-	-	-	
L. Biología	-	-	-	-	-	-	-	-	-	-	195	39,47	299	60,53	494	-	-	-	-	
L. Bioquímica	-	-	-	-	-	-	-	-	-	-	-	-	-	-	-	46	51,69	43	48,31	
L. Bioquímica	-	-	-	-	-	-	-	-	-	-	12	20,69	46	79,31	58	-	-	-	-	
L.CC.Y Tecnología de los Alimentos	-	-	-	-	-	-	-	-	-	-	-	-	-	-	-	19	22,35	66	77,65	
L.CC. Ambientales	-	-	-	-	-	-	-	-	-	-	217	48,12	234	51,88	451	-	-	-	-	
L.CC. del Mar	-	-	-	-	-	-	-	-	-	-	32	32,00	68	68,00	100	-	-	-	-	
L.CC. y Técnicas Estadísticas	-	-	-	-	-	-	-	-	-	-	-	-	-	-	-	16	36,36	28	63,64	
L. Enología	-	-	-	-	-	-	-	-	-	-	-	-	-	-	-	13	52,00	12	48,00	
L. Física	-	-	-	-	-	-	-	-	-	-	55	69,62	24	30,38	79	-	-	-	-	
L. Geología	-	-	-	-	-	-	-	-	-	-	19	63,33	11	36,67	30	-	-	-	-	
L. Matemáticas	-	-	-	-	-	-	-	-	-	-	74	48,05	80	51,95	154	-	-	-	-	
L. Química	-	-	-	-	-	-	-	-	-	-	83	37,22	140	62,78	223	-	-	-	-	



TABLA 2.8. ALUMNADO EGRESADO POR RAMA DE ENSEÑANZA, TITULACIÓN , DURACIÓN DE LOS ESTUDIOS Y SEXO. TOTAL Y %. (Continuación)

Rama/Titulaciones	Duración del Ciclo																			Total
	Grados					Ciclo Corto					Ciclo Largo					Sólo Segundo Ciclo				
	Mujeres		Hombres		Total	Mujeres		Hombres		Total	Mujeres		Hombres		Total	Mujeres		Hombres		
	Alumnado	%	Alumnado	%		Alumnado	%	Alumnado	%		Alumnado	%	Alumnado	%		Alumnado	%	Alumnado	%	
CC. DE LA SALUD																				
D. Enfermería	-	-	-	-	-	38	25,33	112	74,67	150	-	-	-	-	-	-	-	-	-	
D. Fisioterapia	-	-	-	-	-	29	56,86	22	43,14	51	-	-	-	-	-	-	-	-	-	
D. Logopedia	-	-	-	-	-	2	4,17	46	95,83	48	-	-	-	-	-	-	-	-	-	
D. Podología	-	-	-	-	-	4	25,00	12	75,00	16	-	-	-	-	-	-	-	-	-	
D. Terapia Ocupacional	-	-	-	-	-	1	6,25	15	93,75	16	-	-	-	-	-	-	-	-	-	
Grado Enfermería	268	20,62	1.032	79,38	1.300	-	-	-	-	-	-	-	-	-	-	-	-	-	-	
Grado Fisioterapia	81	31,15	179	68,85	260	-	-	-	-	-	-	-	-	-	-	-	-	-	-	
Grado Nutrición Humana y Dietética	8	18,60	35	81,40	43	-	-	-	-	-	-	-	-	-	-	-	-	-	-	
Grado Podología	14	25,45	41	74,55	55	-	-	-	-	-	-	-	-	-	-	-	-	-	-	
Grado Psicología	20	19,05	85	80,95	105	-	-	-	-	-	-	-	-	-	-	-	-	-	-	
Grado Terapia Ocupacional	4	19,05	17	80,95	21	-	-	-	-	-	-	-	-	-	-	-	-	-	-	
L. Farmacia	-	-	-	-	-	-	-	-	-	-	164	26,80	448	73,20	612	-	-	-	-	
L. Medicina	-	-	-	-	-	-	-	-	-	-	297	29,79	700	70,21	997	-	-	-	-	
L. Odontología	-	-	-	-	-	-	-	-	-	-	54	30,17	125	69,83	179	-	-	-	-	
L. Veterinaria	-	-	-	-	-	-	-	-	-	-	48	33,80	94	66,20	142	-	-	-	-	

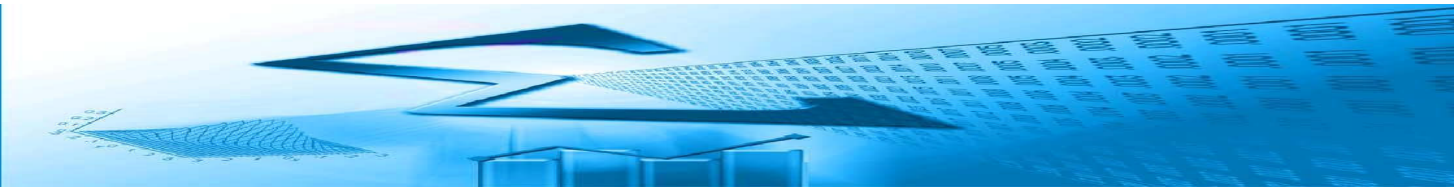

TABLA 2.8. ALUMNADO EGRESADO POR RAMA DE ENSEÑANZA, TITULACION , DURACION DE LOS ESTUDIOS Y SEXO. TOTAL Y %. (Continuación)

Rama/Titulaciones	Duración del Ciclo															
	Grados				Ciclo Corto				Ciclo Largo				Sólo Segundo Ciclo			
	Mujeres		Hombres		Mujeres		Hombres		Mujeres		Hombres		Mujeres		Hombres	
	Alumnado	%	Alumnado	%	Alumnado	%	Alumnado	%	Alumnado	%	Alumnado	%	Alumnado	%	Alumnado	%
CC. SOCIALES Y JURIDICAS																
D. Biblioteconomía y Document.	-	-	-	-	5	45,45	6	54,55	11	-	-	-	-	-	-	-
D. CC. Empresariales	-	-	-	-	685	40,99	986	59,01	1.671	-	-	-	-	-	-	-
D. Educación Social	-	-	-	-	10	13,51	64	86,49	74	-	-	-	-	-	-	-
D. Gestión y Admón Pública	-	-	-	-	58	42,34	79	57,66	137	-	-	-	-	-	-	-
D. Relaciones Laborales	-	-	-	-	283	33,25	568	66,75	851	-	-	-	-	-	-	-
D. Trabajo Social	-	-	-	-	42	18,03	191	81,97	233	-	-	-	-	-	-	-
D. Turismo	-	-	-	-	158	26,33	442	73,67	600	-	-	-	-	-	-	-
Grado Admón y Dirección de Empresas	125	45,62	149	54,38	274	-	-	-	-	-	-	-	-	-	-	-
Grad Ciencias Políticas y de la Admón	10	43,48	13	56,52	23	-	-	-	-	-	-	-	-	-	-	-
Grado Ciencias de la A.Física y del Deporte	83	77,57	24	22,43	107	-	-	-	-	-	-	-	-	-	-	-
Grado Criminología y Seguridad	5	100,00	0	0,00	5	-	-	-	-	-	-	-	-	-	-	-
Grado Derecho	76	35,85	136	64,15	212	-	-	-	-	-	-	-	-	-	-	-
Grado Economía	9	42,86	12	57,14	21	-	-	-	-	-	-	-	-	-	-	-
Grado Educación Social	9	18,37	40	81,63	49	-	-	-	-	-	-	-	-	-	-	-
Grado Finanzas y Contabilidad	46	44,23	58	55,77	104	-	-	-	-	-	-	-	-	-	-	-
Grado Geografía y Gestión del Territorio	7	53,85	6	46,15	13	-	-	-	-	-	-	-	-	-	-	-
Grado Gestión y Admón Pública	20	37,04	34	62,96	54	-	-	-	-	-	-	-	-	-	-	-
Grad Marketing e Inv. de Mercados	6	75,00	2	25,00	8	-	-	-	-	-	-	-	-	-	-	-
Grado Pedagogía	15	12,50	105	87,50	120	-	-	-	-	-	-	-	-	-	-	-
Grado R. Laborales y Recursos Humanos	68	38,86	107	61,14	175	-	-	-	-	-	-	-	-	-	-	-
Grado Sociología	9	47,37	10	52,63	19	-	-	-	-	-	-	-	-	-	-	-
Grado Trabajo Social	22	9,32	214	90,68	236	-	-	-	-	-	-	-	-	-	-	-
Grado Turismo	28	23,53	91	76,47	119	-	-	-	-	-	-	-	-	-	-	-
L. Admon y D. Empresas	-	-	-	-	-	-	-	-	-	953	40,59	1.395	59,41	2.348	-	-
L. CC. Actariales y Financ.	-	-	-	-	-	-	-	-	-	-	-	-	-	-	23	50,00
L. CC. Políticas y de la Administración	-	-	-	-	-	-	-	-	-	71	50,35	70	49,65	141	-	-
L.CC. Actividad Física y del Deporte	-	-	-	-	-	-	-	-	-	430	78,18	120	21,82	550	-	-
L.CC.del Trabajo	-	-	-	-	-	-	-	-	-	-	-	-	-	-	154	31,88
L.Comunicación Audiovisual	-	-	-	-	-	-	-	-	-	122	47,84	133	52,16	255	-	-
L. Derecho	-	-	-	-	-	-	-	-	-	743	37,97	1.214	62,03	1.957	-	-
L. Documentación	-	-	-	-	-	-	-	-	-	-	-	-	-	-	16	55,17
L. Economía	-	-	-	-	-	-	-	-	-	213	44,19	269	55,81	482	-	-
L. Investig. y Téc. Mercado	-	-	-	-	-	-	-	-	-	-	-	-	-	-	52	45,22
L. Pedagogía	-	-	-	-	-	-	-	-	-	94	17,77	435	82,23	529	-	-
L. Periodismo	-	-	-	-	-	-	-	-	-	110	34,16	212	65,84	322	-	-
L. Psicología	-	-	-	-	-	-	-	-	-	228	20,99	858	79,01	1.086	-	-
L. Psicopedagogía	-	-	-	-	-	-	-	-	-	-	-	-	-	-	211	20,21
L. Publicidad y Relac. Públicas	-	-	-	-	-	-	-	-	-	86	29,76	203	70,24	289	-	-
L. Sociología	-	-	-	-	-	-	-	-	-	25	40,98	36	59,02	61	-	-
Maestro : Audición y Lenguaje	-	-	-	-	-	14	19,72	57	80,28	71	-	-	-	-	-	-
Maestro : Educación Especial	-	-	-	-	-	24	12,70	165	87,30	189	-	-	-	-	-	-
Maestro : Educación Física	-	-	-	-	-	324	79,41	84	20,59	408	-	-	-	-	-	-
Maestro : Educación Infantil	-	-	-	-	-	24	7,23	308	92,77	332	-	-	-	-	-	-
Maestro : Educación Musical	-	-	-	-	-	127	46,52	146	53,48	273	-	-	-	-	-	-
Maestro : Educación Primaria	-	-	-	-	-	99	25,71	286	74,29	385	-	-	-	-	-	-
Maestro : Lengua Extranjera	-	-	-	-	-	74	23,05	247	76,95	321	-	-	-	-	-	-

TABLA 2.8. ALUMNADO EGRESADO POR RAMA DE ENSEÑANZA, TITULACIÓN , DURACIÓN DE LOS ESTUDIOS Y SEXO. TOTAL Y %. (Continuación)

Rama/Titulaciones	Duración del Ciclo																				
	Grados					Ciclo Corto					Ciclo Largo					Sólo Segundo Ciclo					Total
	Mujeres		Hombres		Total	Mujeres		Hombres		Total	Mujeres		Hombres		Total	Mujeres		Hombres			
	Alumnado	%	Alumnado	%		Alumnado	%	Alumnado	%		Alumnado	%	Alumnado	%		Alumnado	%	Alumnado	%		
INGENIERIA Y ARQUITECTURA																					
Arquitecto	-	-	-	-	-	-	-	-	-	-	342	54,20	289	45,80	631	-	-	-	-	-	
Arquitecto Técnico	-	-	-	-	-	173	66,28	88	33,72	261	-	-	-	-	-	-	-	-	-	-	
D. Máquinas Navales	-	-	-	-	-	6	85,71	1	14,29	7	-	-	-	-	-	-	-	-	-	-	
D. Navegación Marítima	-	-	-	-	-	40	81,63	9	18,37	49	-	-	-	-	-	-	-	-	-	-	
D. Radioelectrónica Naval	-	-	-	-	-	8	100,00	0	0,00	8	-	-	-	-	-	-	-	-	-	-	
Grado Ciencia y Tecnología de Edificación	240	64,86	130	35,14	370	-	-	-	-	-	-	-	-	-	-	-	-	-	-	-	
Grado I. de Edificación	13	65,00	7	35,00	20	-	-	-	-	-	-	-	-	-	-	-	-	-	-	-	
Grado I. de Sistemas de Telecomunicación	5	83,33	1	16,67	6	-	-	-	-	-	-	-	-	-	-	-	-	-	-	-	
Grado I. Sonido e Imagen	2	50,00	2	50,00	4	-	-	-	-	-	-	-	-	-	-	-	-	-	-	-	
Grado I. Tecnología de Telecomunicación	1	100,00	0	0,00	1	-	-	-	-	-	-	-	-	-	-	-	-	-	-	-	
I. Aeronáutico	-	-	-	-	-	-	-	-	-	-	54	67,50	26	32,50	80	-	-	-	-	-	
I. Agrónomo	-	-	-	-	-	-	-	-	-	-	32	45,71	38	54,29	70	-	-	-	-	-	
I. Industrial	-	-	-	-	-	-	-	-	-	-	256	79,26	67	20,74	323	-	-	-	-	-	
I. Químico	-	-	-	-	-	-	-	-	-	-	95	50,26	94	49,74	189	-	-	-	-	-	
I.T.A., Esp. Expl. Agropecuarias	-	-	-	-	-	55	69,62	24	30,38	79	-	-	-	-	-	-	-	-	-	-	
I.T.A., Esp. Hortofr.y Jardinería	-	-	-	-	-	43	53,75	37	46,25	80	-	-	-	-	-	-	-	-	-	-	
I.T.A., Esp. I. Agrarias y Alimentarias	-	-	-	-	-	3	42,86	4	57,14	7	-	-	-	-	-	-	-	-	-	-	
I.T.A, Esp. Mecanización y Const.Rurales	-	-	-	-	-	14	87,50	2	12,50	16	-	-	-	-	-	-	-	-	-	-	
I.T. Forestal, Esp. Exp.Forestales	-	-	-	-	-	41	87,23	6	12,77	47	-	-	-	-	-	-	-	-	-	-	
I.T. Industrial, Esp. Electricidad	-	-	-	-	-	203	86,75	31	13,25	234	-	-	-	-	-	-	-	-	-	-	
I.T. Industrial, Esp. Electrónica Industrial	-	-	-	-	-	183	90,59	19	9,41	202	-	-	-	-	-	-	-	-	-	-	
I.T. Industrial, Esp. Mecánica	-	-	-	-	-	395	86,24	63	13,76	458	-	-	-	-	-	-	-	-	-	-	
I.T. Industrial, Esp.Química Industrial	-	-	-	-	-	38	47,50	42	52,50	80	-	-	-	-	-	-	-	-	-	-	
I.T. Naval, Esp. Estructuras Marinas	-	-	-	-	-	18	81,82	4	18,18	22	-	-	-	-	-	-	-	-	-	-	
I.T.Naval, Espe.Propulsión y S. del Buque	-	-	-	-	-	12	75,00	4	25,00	16	-	-	-	-	-	-	-	-	-	-	
I.T. Minas, Esp. en Explotación de Minas	-	-	-	-	-	25	80,65	6	19,35	31	-	-	-	-	-	-	-	-	-	-	
I.T. Minas, Esp. Inst. Electromecánicas Mineras.	-	-	-	-	-	0	0,00	1	100,00	1	-	-	-	-	-	-	-	-	-	-	
I.T. Minas, Esp. Recursos C., Comput.y Explosivos	-	-	-	-	-	14	58,33	10	41,67	24	-	-	-	-	-	-	-	-	-	-	
I.T.Minas, Esp. Sondeos y Prosp. Mineras	-	-	-	-	-	3	75,00	1	25,00	4	-	-	-	-	-	-	-	-	-	-	
I.T.O.Públicas, Esp. Construcciones Civiles	-	-	-	-	-	134	72,83	50	27,17	184	-	-	-	-	-	-	-	-	-	-	
I.T.O-Públicas, Esp.Transp. Serv. Urbanos	-	-	-	-	-	5	50,00	5	50,00	10	-	-	-	-	-	-	-	-	-	-	



TABLA 2.8. ALUMNADO EGRESADO POR RAMA DE ENSEÑANZA, TITULACIÓN , DURACIÓN DE LOS ESTUDIOS Y SEXO. TOTAL Y %. (Continuación)

Rama/Titulaciones	Duración del Ciclo																			Total
	Grados					Ciclo Corto					Ciclo Largo					Sólo Segundo Ciclo				
	Mujeres		Hombres		Total	Mujeres		Hombres		Total	Mujeres		Hombres		Total	Mujeres		Hombres		
	Alumnado	%	Alumnado	%		Alumnado	%	Alumnado	%		Alumnado	%	Alumnado	%		Alumnado	%	Alumnado	%	
INGENIERIA Y ARQUITECTURA. (Cont.)																				
I.T.T., Esp. Sist. Electrónicos	-	-	-	-	-	18	75,00	6	25,00	24	-	-	-	-	-	-	-	-	-	
I.T.T., Esp. Sist.Telecomunicación	-	-	-	-	-	18	85,71	3	14,29	21	-	-	-	-	-	-	-	-	-	
I.T.T., Esp. Sonido e Imagen	-	-	-	-	-	15	65,22	8	34,78	23	-	-	-	-	-	-	-	-	-	
I.T.T., Esp.Teleemática	-	-	-	-	-	31	86,11	5	13,89	36	-	-	-	-	-	-	-	-	-	
I.T.Diseño Industrial	-	-	-	-	-	49	45,37	59	54,63	108	-	-	-	-	-	-	-	-	-	
I.T. Informática	-	-	-	-	-	41	87,23	6	12,77	47	-	-	-	-	-	-	-	-	-	
I.T. Informática de Gestión	-	-	-	-	-	259	80,19	64	19,81	323	-	-	-	-	-	-	-	-	-	
I.T.Informática de Sistemas	-	-	-	-	-	218	91,98	19	8,02	237	-	-	-	-	-	-	-	-	-	
I.T.Topografía	-	-	-	-	-	55	68,75	25	31,25	80	-	-	-	-	-	-	-	-	-	
I. Caminos, Canales y Puertos	-	-	-	-	-	-	-	-	-	-	102	67,55	49	32,45	151	-	-	-	-	
I. Materiales	-	-	-	-	-	-	-	-	-	-	-	-	-	-	-	9	52,94	8	47,06	
I. Montes	-	-	-	-	-	-	-	-	-	-	17	70,83	7	29,17	24	-	-	-	-	
I. Organización Industrial	-	-	-	-	-	-	-	-	-	-	-	-	-	-	-	89	74,79	30	25,21	
I. Telecomunicación	-	-	-	-	-	-	-	-	-	-	161	77,40	47	22,60	208	-	-	-	-	
I. Automática y Electrónica Industrial	-	-	-	-	-	-	-	-	-	-	-	-	-	-	-	14	87,50	2	12,50	
I. Electrónica	-	-	-	-	-	-	-	-	-	-	-	-	-	-	-	24	85,71	4	14,29	
I. Geodesia y Cartografía	-	-	-	-	-	-	-	-	-	-	-	-	-	-	-	12	70,59	5	29,41	
I. Informática	-	-	-	-	-	-	-	-	-	-	291	84,84	52	15,16	343	-	-	-	-	
L. Máquinas Navales	-	-	-	-	-	-	-	-	-	-	-	-	-	-	-	11	78,57	3	21,43	
L. Náutica y Transporte Marítimo	-	-	-	-	-	-	-	-	-	-	-	-	-	-	-	27	81,82	6	18,18	
L. Radioelectrónica Naval	-	-	-	-	-	-	-	-	-	-	-	-	-	-	-	6	100,00	0	0,00	



TABLA 2.9. ALUMNADO EGRESADO EN LA RAMA DE ARTES Y HUMANIDADES SEGÚN DURACIÓN DE LOS ESTUDIOS, TITILACIÓN Y UNIVERSIDADES

Ciclo / Titulaciones	Universidad									Andalucía
	Almería	Cádiz	Córdoba	Granada	Huelva	Jaén	Málaga	P. Olavide	Sevilla	
Grado										
Grado Estudios Franceses	-	-	-	-	-	-	-	-	5	5
Grado Estudios Ingleses	-	-	-	-	-	-	-	-	12	12
Grado Estudios Árabes e Islámicos	-	-	-	-	-	-	-	-	2	2
Grado Filología Clásica	-	-	-	-	-	-	-	-	2	2
Grado Filología Hispánica	-	-	-	-	-	-	-	-	17	26
Grado Filosofía	-	-	-	-	-	-	-	-	12	12
Grado Historia	-	-	-	-	-	-	-	-	45	45
Grado Historia del Arte	-	-	-	-	-	-	15	-	17	32
Grado Humanidades	-	-	-	-	-	-	-	5	-	5
Grado Traducción e Interpretación	-	-	-	-	-	-	59	78	-	137
Ciclo Largo										
L. Bellas Artes	-	-	-	223	-	-	53	-	199	475
L. Filología Alemana	-	-	-	-	-	-	-	-	3	3
L. Filología Clásica	-	2	-	15	-	-	4	-	8	29
L. Filología Eslava	-	-	-	6	-	-	-	-	-	6
L. Filología Francesa	-	18	-	17	-	-	-	-	14	49
L. Filología Hispánica	20	15	12	73	7	25	13	-	45	210
L. Filología Inglesa	28	48	22	97	15	110	76	-	67	463
L. Filología Italiana	-	-	-	0	-	-	-	-	7	7
L. Filología Románica	-	-	-	2	-	-	-	-	-	2
L. Filología Árabe	-	3	-	9	-	-	-	-	12	24
L. Filosofía	-	-	-	36	-	-	16	-	37	89
L. Geografía	-	-	-	12	-	-	14	-	21	47
L. Historia	-	30	30	87	18	-	50	-	109	324
L. Historia del Arte	-	-	27	51	-	34	51	-	99	262
L. Humanidades	26	22	16	-	15	0	-	33	-	112
L. Traducción e Interpretación	-	-	109	278	-	-	49	93	-	529
Solo Segundo Ciclo										
L. Antrop. Social y Cultural	-	-	-	56	-	-	-	-	85	141
L. Historia y CC. de la Música	-	-	-	19	-	-	-	-	-	19
L. Lingüística	-	13	-	-	-	-	-	-	-	13
L. Tª de la Literat. y L. Comp.	-	-	-	13	-	-	-	-	-	13
TOTAL	74	151	216	994	55	169	409	209	818	3.095



TABLA 2.10. ALUMNADO GRADUADO EN LA RAMA DE CIENCIAS SEGÚN DURACIÓN DE LOS ESTUDIOS, TITULACIÓN Y UNIVERSIDADES

Ciclo / Titulaciones	Universidad									Andalucía
	Almería	Cádiz	Córdoba	Granada	Huelva	Jaén	Málaga	P. Olavide	Sevilla	
Grado										
Grado Biología	-	-	-	-	-	27	-	-	72	99
Grado Biotecnología	-	-	-	-	-	-	-	51	-	51
Grado Ciencias Ambientales	1	14	-	-	1	7	-	46	-	69
Grado Ciencias del Mar	-	5	-	-	-	-	-	-	-	5
Grado Física	-	-	-	-	-	-	-	-	8	8
Grado Geología	-	-	-	-	2	-	-	-	-	2
Grado Matemáticas	-	10	-	-	0	-	-	-	20	30
Grado Química	1	12	-	-	4	8	-	-	27	52
Ciclo Corto										
D. Estadística	-	-	-	5	-	7	-	-	6	18
D. Nutrición Humana y Dietética	-	-	-	37	-	-	-	7	-	44
D. Óptica y Optometría	-	-	-	56	-	-	-	-	-	56
Ciclo Largo										
L. Biología	-	-	53	138	-	46	82	-	175	494
L. Biotecnología	-	-	-	-	-	-	-	58	-	58
L. CC. Ambientales	20	80	29	102	46	24	45	105	-	451
L. CC. del Mar	-	100	-	-	-	-	-	-	-	100
L. Físicas	-	-	6	48	-	-	-	-	25	79
L. Geología	-	-	-	23	7	-	-	-	-	30
L. Matemáticas	13	22	-	58	-	-	21	-	40	154
L. Química	3	26	28	48	15	8	18	-	77	223
Solo Segundo Ciclo										
L. Bioquímica	-	-	8	31	-	-	-	-	50	89
L. CC. y Tecnol.los Alimentos	-	-	38	47	-	-	-	-	-	85
L. CC. y Técnicas Estadísticas	-	-	-	18	-	-	-	-	26	44
L. Enología	-	17	8	-	-	-	-	-	-	25
TOTAL	38	286	170	611	75	127	166	267	526	2.266

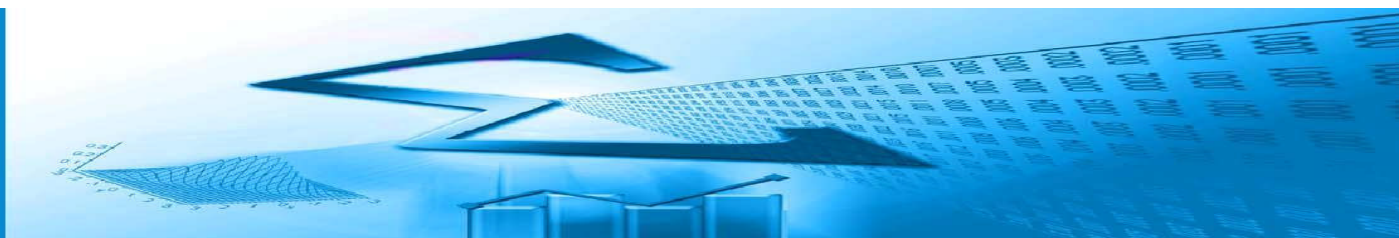

TABLA 2.11. ALUMNADO GRADUADO EN LA RAMA DE CC. DE LA SALUD SEGÚN DURACIÓN DE LOS ESTUDIOS, TITULACIÓN Y UNIVERSIDADES

Ciclo / Titulaciones	Universidad									Andalucía
	Almería	Cádiz	Córdoba	Granada	Huelva	Jaén	Málaga	P. Olavide	Sevilla	
Grado										
Grado Enfermería	125	279	115	-	90	146	181	-	364	1.300
Grado Fisioterapia	53	37	-	-	-	66	45	-	59	260
Grado Nutrición Humana y Diet.	-	-	-	-	-	-	-	43	-	43
Grado Podología	-	-	-	-	-	-	29	-	26	55
Grado Psicología	-	-	-	-	-	-	-	-	105	105
Grado Terapia Ocupacional	-	-	-	-	-	-	21	-	-	21
Ciclo Corto										
D. Enfermería	3	7	9	116	2	1	2	-	10	150
D. Fisioterapia	2	4	-	26	-	-	3	-	16	51
D. Logopedia	-	-	-	18	-	-	30	-	-	48
D. Podología	-	-	-	-	-	-	4	-	12	16
D. Terapia Ocupacional	-	-	-	16	-	-	-	-	-	16
Ciclo Largo										
L. Farmacia	-	-	-	312	-	-	-	-	300	612
L. Medicina	-	164	154	248	-	-	141	-	290	997
L. Odontología	-	-	-	94	-	-	-	-	85	179
L. Veterinaria	-	-	142	-	-	-	-	-	-	142
TOTAL	183	491	420	830	92	213	456	43	1.267	3.995



TABLA 2.12. ALUMNADO GRADUADO EN LA RAMA DE CC. SOCIALES Y JURÍDICAS SEGÚN DURACIÓN DE LOS ESTUDIOS TITULACIÓN Y UNIVERSIDADES

Ciclo / Titulaciones	Universidad										Andalucía
	Almería	Cádiz	Córdoba	Granada	Huelva	Jaén	Málaga	P. Olavide	Sevilla		
Grado											
Grado Admón. y Dirección de Empresas	-	93	53	-	-	-	-	56	72	274	
Grado en CC. Políticas y de la Admón.	-	-	-	-	-	-	-	23	-	23	
Grado en CC. Actividad Física y Depote	-	-	-	-	-	-	-	77	30	107	
Grado Criminología y Seguridad	-	5	-	-	-	-	-	-	-	5	
Grado Derecho	-	-	40	-	14	-	-	32	126	212	
Grado Economía	-	-	-	-	-	-	-	-	21	21	
Grado Educación Social	-	-	-	-	-	-	-	49	-	49	
Grado Finanzas y Contabilidad	-	25	-	-	-	-	-	13	66	104	
Grado Geografía y Gestión del Territorio	-	-	-	-	-	-	-	-	13	13	
Grado Gestión y Admón. Pública	30	-	-	-	-	-	-	-	24	54	
Grado Marketing e Inves. Mercados	-	-	-	-	-	-	-	-	8	8	
Grado Pedagogía	-	-	-	-	-	-	-	-	120	120	
Grado R. Laborales y R.Humanos	30	28	-	-	34	-	-	39	44	175	
Grado Sociología	-	-	-	-	-	-	-	19	-	19	
Grado Trabajo Social	-	-	-	-	19	68	-	149	-	236	
Grado Turismo	-	-	-	-	-	-	24	-	95	119	
Ciclo Corto											
D. Biblioteconomía y Document.	-	-	-	11	-	-	-	-	-	11	
D. CC. Empresariales	184	371	42	232	68	170	313	74	217	1.671	
D. Educación Social	-	-	-	15	33	0	10	16	-	74	
D. Gestión y Admón Pública	5	32	-	4	-	22	35	-	39	137	
D. Relaciones Laborales	53	86	106	194	25	51	186	49	101	851	
D. Trabajo Social	-	1	-	52	39	33	71	37	-	233	
D. Turismo	61	120	74	83	44	75	54	-	89	600	
Maestro : Audición y Lenguaje	-	19	10	20	-	-	22	-	-	71	
Maestro : Educación Especial	-	16	33	45	14	0	28	-	53	189	
Maestro : Educación Física	51	42	45	68	37	32	54	-	79	408	
Maestro : Educación Infantil	38	49	27	67	39	54	24	-	34	332	
Maestro : Educación Musical	25	16	24	53	24	49	37	-	45	273	
Maestro : Educación Primaria	27	32	38	123	54	38	21	-	52	385	
Maestro : Lengua Extranjera	12	73	34	62	32	47	37	-	24	321	
Ciclo Largo											
L. Administración y D. Empresas	155	242	213	441	91	213	297	261	435	2.348	
L. CC. Políticas y la Admón	-	-	-	85	-	-	-	56	-	141	
L. CC. Actividad Física y Deporte	-	-	-	244	-	-	-	151	155	550	
L. Comunicación Audiovisual	-	-	-	15	-	-	144	-	96	255	
L. Derecho	135	125	130	486	58	142	259	172	450	1.957	
L. Economía	-	-	-	210	-	-	172	-	100	482	
L. Pedagogía	-	-	-	167	-	-	174	-	188	529	
L. Periodismo	-	-	-	-	-	-	79	-	243	322	
L. Psicología	99	-	-	286	105	142	191	-	263	1.086	
L. Publicidad y Relaciones Públicas	-	80	-	-	-	-	97	-	112	289	
L. Sociología	-	-	-	56	-	-	-	5	-	61	
Solo Segundo Ciclo											
L. CC. Actuariales y Financieras	-	-	-	-	-	-	46	-	-	46	
L. CC. del Trabajo	5	67	44	97	59	81	34	9	87	483	
L. Documentación	-	-	-	29	-	-	-	-	-	29	
L. Investiga. y Técnicas Mercado	2	-	8	27	-	-	-	-	78	115	
L. Psicopedagogía	77	125	162	218	96	82	103	-	181	1.044	
TOTAL	989	1.647	1.083	3.390	885	1.299	2.512	1.287	3.740	16.832	



TABLA 2.13. ALUMNADO GRADUADO EN LA RAMA DE INGENIERÍA Y ARQUITECTURA SEGÚN DURACIÓN DE LOS ESTUDIOS, TITULACIÓN Y UNIVERSIDADES

Ciclo / Titulaciones	Universidad									Andalucía
	Almería	Cádiz	Córdoba	Granada	Huelva	Jaén	Málaga	P. Olavide	Sevilla	
Grado										
Grado Ciencia y Tecnología de Edificación	-	-	-	-	-	-	-	-	370	370
Grado I. Edificación	-	-	-	20	-	-	-	-	-	20
Grado I. Stmas de Telecomunicación	-	-	-	-	-	-	6	-	-	6
Grado I. Sonido e Imagen	-	-	-	-	-	-	4	-	-	4
Grado I. Tecnología de Telecomunicación	-	-	-	-	-	-	1	-	-	1
Ciclo Corto										
Arquitecto Técnico	-	-	-	241	-	-	-	-	20	261
D. Máquinas Navales	-	7	-	-	-	-	-	-	-	7
D. Navegación Marítima	-	49	-	-	-	-	-	-	-	49
D. Radioelectrónica Naval	-	8	-	-	-	-	-	-	-	8
I. T. Agrícola, Esp. Explo. Agropecuarias	9	-	-	-	18	-	-	-	52	79
I. T. Agrícola, Esp. Hortof. Y Jardinería	43	-	-	-	10	-	-	-	27	80
I. T. Agrícola, Esp. I Agrarias y Alimentarias	7	-	-	-	-	-	-	-	-	7
I. T. Agrícola, Esp. Mecanización y Cons.Rurales	16	-	-	-	-	-	-	-	-	16
I. T. Forestal, Esp. Exp. Forestales	-	-	-	-	47	-	-	-	-	47
I. T. Industrial, Esp. Electricidad	-	37	19	-	27	85	33	-	33	234
I. T. Industrial, Esp. Electrónica Industrial	-	36	37	-	20	45	18	-	46	202
I. T. Industrial, Esp. Mecánica	36	51	56	-	58	103	92	-	62	458
I. T. Industrial, Esp. Química Industrial	-	5	-	-	17	14	-	-	44	80
I. T. Naval, Esp. Estructuras Marinas	-	22	-	-	-	-	-	-	-	22
I. T. Naval, Esp. Propulsión y S. Buque	-	16	-	-	-	-	-	-	-	16
I. T. Minas, Esp. Explotación de Minas	-	-	15	-	-	16	-	-	-	31
I. T. Minas, Esp. Inst. Electromecánicas Mineras	-	-	1	-	-	-	-	-	-	1
I. T. Minas, Esp. R. Energéticos, Comb.y Expl.	-	-	-	-	17	7	-	-	-	24
I. T. Minas, Esp.Sondeos y Prosp. Mineras	-	-	1	-	-	3	-	-	-	4
I. T. Obras Públicas, Esp. Const. Civiles	-	63	121	-	-	-	-	-	-	184
I. T. Obras Públicas, Esp. Transp.y Serv.Urbanos	-	10	-	-	-	-	-	-	-	10
I. T. Teleco., Esp. Sistemas Electrónicos	-	-	-	-	-	-	24	-	-	24



TABLA 2.13. ALUMNADO GRADUADO EN LA RAMA DE ENSEÑANZAS TÉCNICAS SEGÚN DURACIÓN DE LOS ESTUDIOS, TITULACIÓN Y UNIVERSIDADES. (Continuación)

Ciclo / Titulaciones	Universidad									Andalucía
	Almería	Cádiz	Córdoba	Granada	Huelva	Jaén	Málaga	P. Olavide	Sevilla	
Ciclo Corto (Continuación)										
I. T. Teleco. Sist. Telecomunicación	-	-	-	-	-	-	21	-	-	21
I. T. Teleco. Sonido e Imag	-	-	-	-	-	-	23	-	-	23
I. T. Teleco. Telemática	-	-	-	-	-	36	-	-	-	36
I. T. Diseño Industrial	-	-	-	-	-	-	68	-	40	108
I. T. Informática	-	-	-	-	1	-	46	-	-	47
I. T. Informática de Gestión	15	36	26	47	17	58	-	25	99	323
I. T. Informática de Sistemas	34	18	51	49	13	-	-	-	72	237
I. T. Topografía	-	-	-	-	-	80	-	-	-	80
Ciclo Largo										
Arquitecto	-	-	-	170	-	-	24	-	437	631
I. Aeronáutico	-	-	-	-	-	-	-	-	80	80
I. Agrónomo	23	-	47	-	-	-	-	-	-	70
I. Industrial	-	21	-	-	22	49	44	-	187	323
I. Químico	7	21	-	56	14	-	30	-	61	189
I. Caminos, Canales y Puertos	-	-	-	151	-	-	-	-	-	151
I. Montes	-	-	24	-	-	-	-	-	-	24
I. Telecomunicaciones	-	-	-	74	-	10	27	-	97	208
I. Informática	13	9	17	97	12	31	33	-	131	343
Solo Segundo Ciclo										
I. Materiales	3	-	-	-	-	-	-	-	14	17
I. Organización Industrial	-	20	-	-	-	31	21	-	47	119
I. Automática y Elect. Industrial	-	-	7	-	-	-	4	-	5	16
I. Electrónica	-	-	-	23	-	-	3	-	2	28
I. Geosía y Cartografía	-	-	-	-	-	17	-	-	-	17
L. Máquinas Navales	-	14	-	-	-	-	-	-	-	14
L. Náutica y Transporte Marítimo	-	33	-	-	-	-	-	-	-	33
L. Radioelectrónica Naval	-	6	-	-	-	-	-	-	-	6
TOTAL	206	482	422	928	293	585	522	25	1926	5389



TABLA 3.1. EVOLUCIÓN DEL ALUMNADO MATRICULADO EN ESTUDIOS DE MÁSTER POR CURSO Y UNIVERSIDAD

Curso	Universidad										Andalucía
	Almería	Cádiz	Córdoba	Granada	Huelva	Internacional de Andalucía	Jaén	Málaga	P. Olavide	Sevilla	
1995/96	466	925	893	2.205	269	-	252	1.077	-	3.077	9.164
1996/97	483	870	871	2.212	288	-	314	1.172	-	3.320	9.530
1997/98	478	845	812	2.241	277	-	379	1.232	-	3.142	9.406
1998/99	481	989	952	2.817	281	-	437	1.270	101	3.255	10.583
1999/00	471	808	829	2.711	320	-	366	1.268	177	2.947	9.897
2000/01	453	646	730	2.487	393	-	386	1.023	113	2.517	8.748
2001/02	490	631	716	2.605	336	-	333	923	218	2.601	8.853
2002/03	557	631	820	3.246	330	-	402	1.073	156	2.553	9.768
2003/04	516	631	806	2.838	334	-	372	1.128	164	2.238	9.027
2004/05	472	691	781	3.072	343	-	339	1.220	230	2.467	9.615
2005/06	504	720	895	4.035	357	-	418	1.255	216	2.646	11.046
2006/07	552	574	717	3.733	457	-	556	1.338	258	2.267	10.452
2007/08	522	1.157	1.627	3.555	422	-	313	1.033	218	2.624	11.471
2008/09	583	879	1.656	3.029	420	-	306	872	108	2.596	10.449
2009/10	782	958	1.008	3.416	865	-	840	1.524	847	2.455	12.695
2010/11	1.037	981	1.375	3.756	991	-	952	1.852	1.033	2.861	14.838
2011/12	1.040	946	1.402	3.837	943	263	972	1.924	1.215	3.612	16.154
2012/13	888	895	1.306	3.017	797	250	867	1.772	1.041	3.848	14.681



Gráfico 3.1. Evolución del Alumnado Matriculado en Estudios de Máster por Curso y Universidad





TABLA 3.2. DISTRIBUCIÓN DEL ALUMNADO MATRICULADO EN ESTUDIOS DE MÁSTER POR UNIVERSIDAD Y SEXO.

Universidad	Sexo		Total
	Mujeres	Hombres	
Almería	592	296	888
Cádiz	537	358	895
Córdoba	729	577	1.306
Granada	1.794	1.223	3.017
Huelva	476	321	797
Internacional A.	111	139	250
Jaén	536	331	867
Málaga	1.101	671	1.772
P. Olavide	617	424	1.041
Sevilla	2.101	1.747	3.848
Andalucía	8.594	6.087	14.681

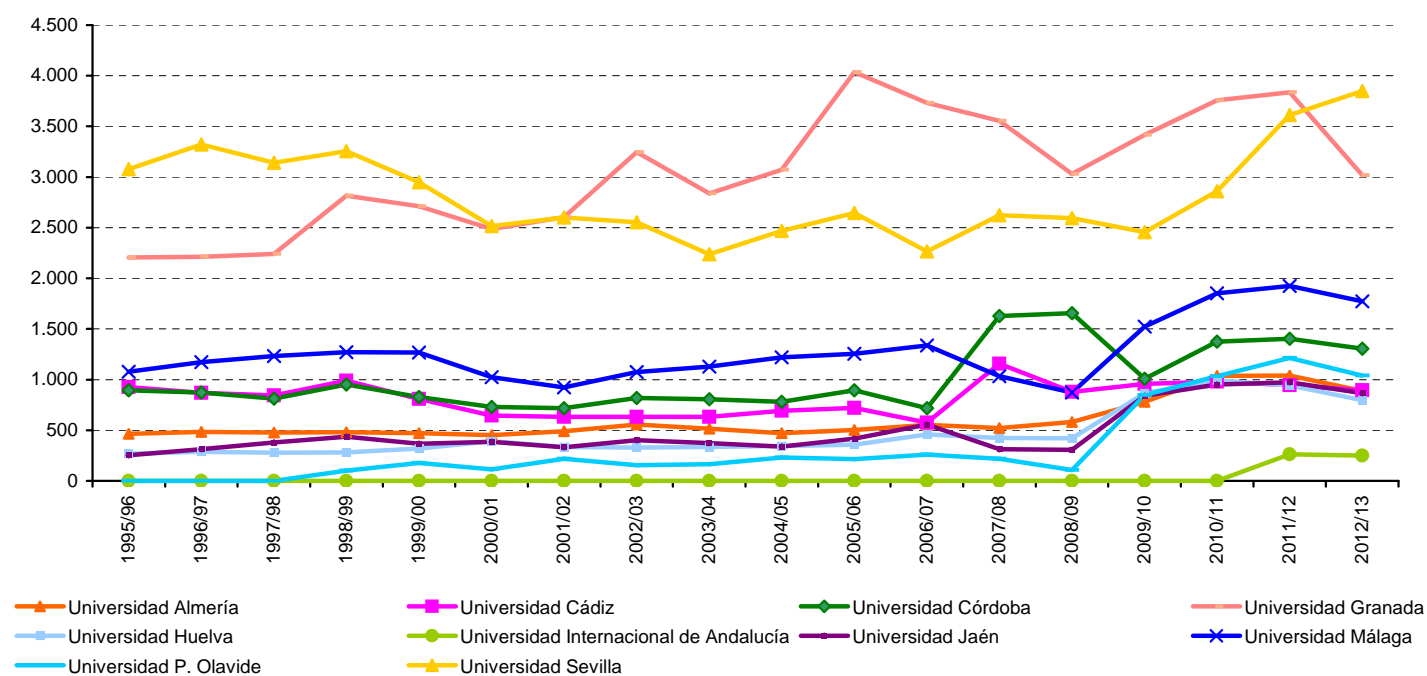

TABLA 3.3. ALUMNADO MATRICULADO EN ESTUDIOS DE MÁSTER POR RAMA Y SEXO

Rama de Enseñanza	Sexo		Total
	Mujeres	Varones	
Artes y Humanidades	1372	762	2.134
Ciencias	640	616	1.256
C.C. Sociales y Jurídicas	4247	2.507	6.754
C.C. De la Salud	1628	730	2.358
Ingeniería y Arquitectura	707	1.472	2.179
Total	8594	6.087	14.681



Gráfico 3.2. Alumnado Matriculado en Estudios de Máster por Rama y Sexo





TABLA 3.4. ALUMNADO MATRICULADO EN ESTUDIOS DE MÁSTER SEGÚN UNIVERSIDAD Y EDAD

Universidad	Edad				Total
	<= 25	26 a 30	31 a 40	>= 40	
Almería	285	331	209	63	888
Cádiz	286	338	180	91	895
Córdoba	405	553	266	82	1.306
Granada	1.075	1.319	482	141	3.017
Huelva	253	287	167	90	797
Internacional A.	34	107	80	29	250
Jaén	258	323	202	84	867
Málaga	562	685	370	155	1.772
P. Olavide	331	438	199	73	1.041
Sevilla	910	1.716	913	309	3.848
Total	4.399	6.097	3.068	1.117	14.681

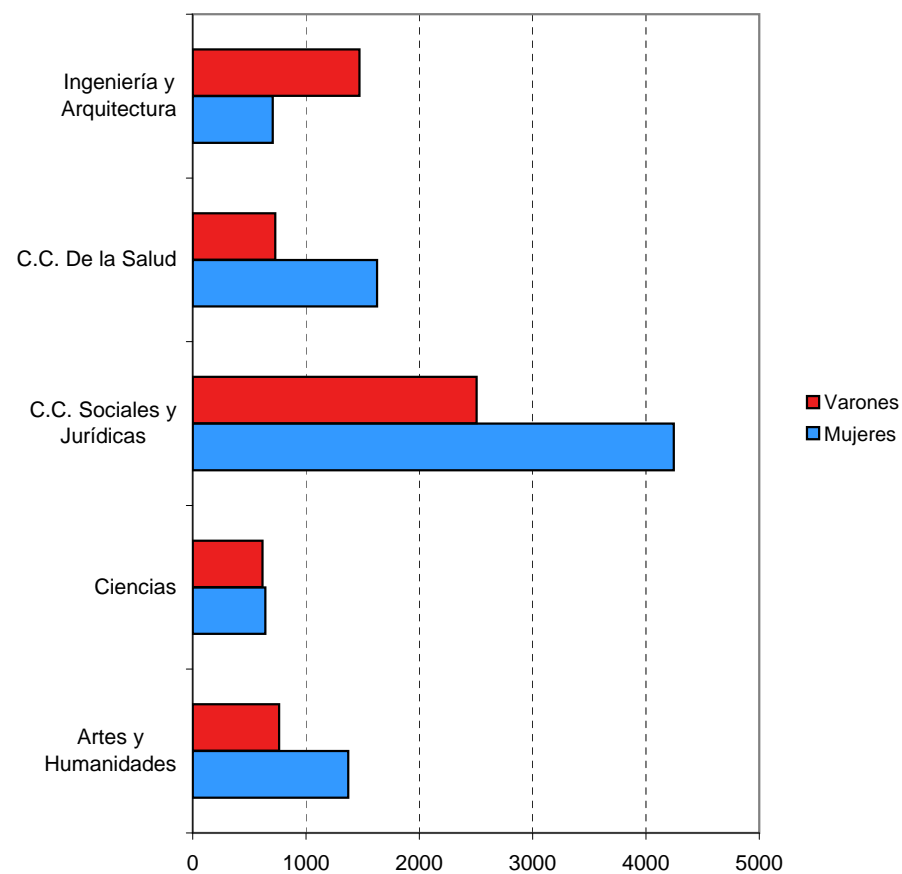

Gráfico 3.3. Alumnado Matriculado en Estudios de Máster en Andalucía según Edad y Sexo





TABLA 3.5. ALUMNADO MATRICULADO EN ESTUDIOS DE MÁSTER SEGÚN NACIONALIDAD Y UNIVERSIDAD

Nacionalidad	Universidad										Andalucía
	Almería	Cádiz	Córdoba	Granada	Huelva	Internacional de Andalucía	Jaén	Málaga	P. Olavide	Sevilla	
España	823	768	1.089	2.576	699	178	722	1.612	903	3.305	12.675
África	4	11	46	34	3	2	11	11	5	29	156
América Central	6	3	10	8	7	7	17	4	10	56	128
América del Norte	15	13	22	54	8	6	19	9	28	61	235
América del Sur	14	36	58	133	42	51	76	48	62	196	716
Asia	2	37	31	75	16	-	6	36	5	72	280
Resto de Europa	1	13	7	23	2	-	2	10	5	15	78
Unión Europea	23	14	39	111	20	6	14	42	23	111	403
Oceanía	-	-	4	3	-	-	-	-	-	3	10
Total	888	895	1.306	3.017	797	250	867	1.772	1.041	3.848	14.681

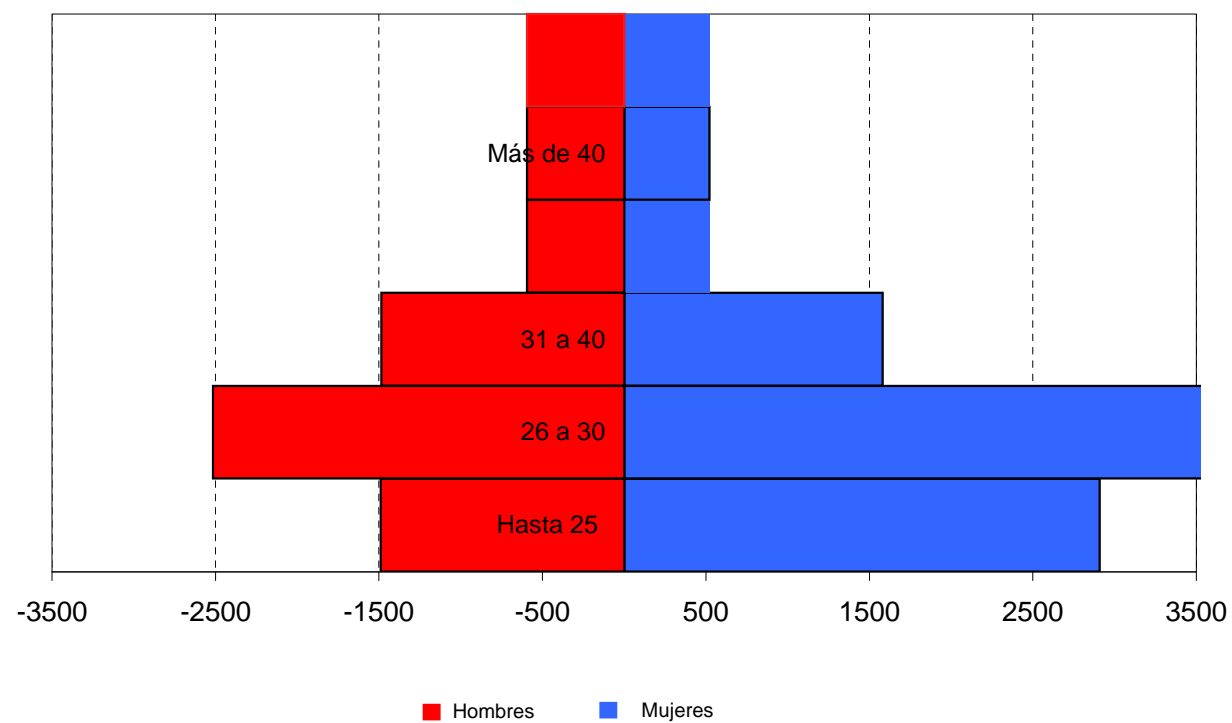

Gráfico 3.4. Alumnado Matriculado en Estudios de Máster en Universidades Andaluzas por Continente

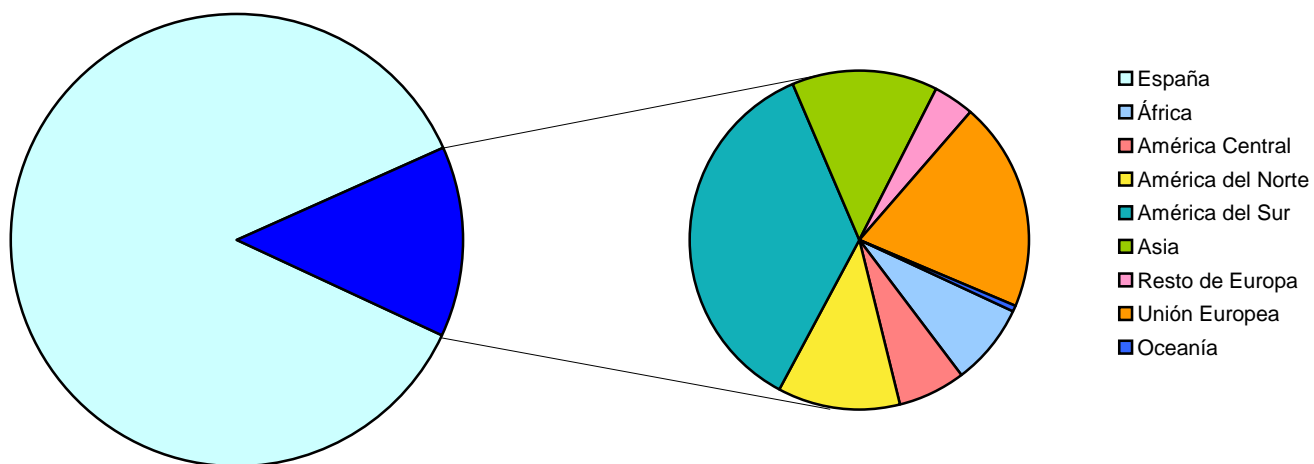



Consejería de Economía,
Innovación, Ciencia y
Empleo

**TABLA 3.6. RELACIÓN DE LOS PAÍSES QUE APORTAN AL MENOS 15 ESTUDIANTES
EN ESTUDIOS DE MÁSTER**

País	Sexo		Total
	Mujeres	Varones	
COLOMBIA	142	117	259
CHINA	117	48	165
MEXICO	74	71	145
ITALIA	85	51	136
ECUADOR	35	57	92
BRASIL	44	41	85
MARRUECOS	43	41	84
ESTADOS UNIDOS DE AMERICA	49	26	75
PERU	44	25	69
VENEZUELA	47	18	65
ARGENTINA	41	23	64
FRANCIA	42	14	56
CHILE	28	20	48
ALEMANIA	29	10	39
REPUBLICA DOMINICANA	22	12	34
CUBA	20	12	32
RUMANIA	28	3	31
PORTUGAL	16	14	30
RUSIA	24	2	26
BOLIVIA	6	12	18
REINO UNIDO	9	9	18
JORDANIA	5	12	17
POLONIA	13	4	17
GRECIA	12	3	15
TUNEZ	7	8	15



**TABLA 3.7. DISTRIBUCIÓN DEL ALUMNADO GRADUADO EN ESTUDIOS DE MÁSTER POR
UNIVERSIDAD Y SEXO**

Universidad	Sexo		Total
	Mujeres	Hombres	
Almería	395	203	598
Cádiz	468	276	744
Córdoba	509	402	911
Granada	1.314	859	2.173
Huelva	330	213	543
Internacional A.	65	74	139
Jaén	389	237	626
Málaga	475	338	813
P. Olavide	434	304	738
Sevilla	965	761	1.726
Andalucía	5.344	3.667	9.011

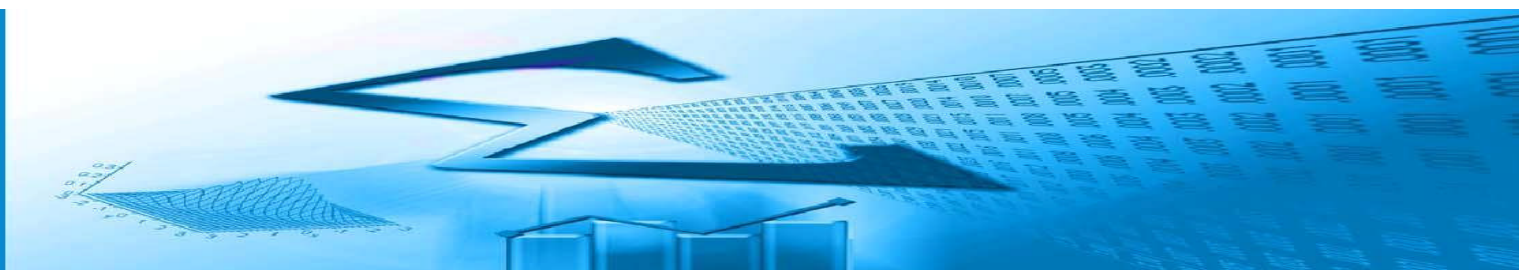

**TABLA 3.8. ALUMNADO GRADUADO EN ESTUDIOS DE MÁSTER SEGÚN
UNIVERSIDAD Y EDAD.**

Universidad	Edad				Total
	<= 25	26 a 30	31 a 40	>= 40	
Almería	199	231	133	35	598
Cádiz	254	281	137	72	744
Córdoba	307	377	173	54	911
Granada	861	940	288	84	2.173
Huelva	207	185	108	43	543
Internacional A.	22	58	46	13	139
Jaén	222	230	122	52	626
Málaga	264	315	174	60	813
P. Olavide	248	315	125	50	738
Sevilla	522	703	382	119	1.726
Andalucía	3.106	3.635	1.688	582	9.011

TABLA 3.9. ALUMNADO GRADUADO EN ESTUDIOS DE MÁSTER SEGÚN NACIONALIDAD Y UNIVERSIDAD.

Nacionalidad	Universidad										Andalucía
	Almería	Cádiz	Córdoba	Granada	Huelva	Internacional de Andalucía	Jaén	Málaga	P. Olavide	Sevilla	
España	554	668	801	1.932	487	111	554	752	646	1.485	7.990
África	1	3	13	11	-	1	7	2	4	14	56
América Central	3	3	5	7	4	2	11	1	7	24	67
América del Norte	13	9	8	31	4	1	8	4	21	31	130
América del Sur	8	18	40	80	23	20	36	24	41	83	373
Asia	2	27	17	40	11	-	3	10	4	30	144
Resto de Europa	1	7	4	10	2	-	-	5	2	5	36
Unión Europea	16	9	20	60	12	4	7	15	13	52	208
Oceanía	-	-	3	2	-	-	-	-	-	2	7
Total	598	744	911	2.173	543	139	626	813	738	1.726	9.011



Gráfico 4.5. Alumnado Graduado en Estudios de Máster en Universidades Andaluzas por Continente.

