

Año 2.001



Estadísticas de Elecciones a Representantes de Trabajadores de Andalucía

Índice:

Abreviaturas	Pág. 3
Conceptos generales	5

Índice de tablas:

Distribución provincial del número de empresas, trabajadores afectados, electores, votantes y representantes elegidos.	7
Distribución porcentual del número de representantes por organizaciones mayoritarias.	7
Distribución provincial del número de representantes elegidos según la actividad económica y organizaciones mayoritarias.	11
Distribución provincial según organizaciones con al menos cinco representantes.	12
Número total de representantes. Distribución por CNAE.	14
Distribución provincial del número de empresas, trabajadores afectados, electores y votantes por actividades económicas.	16
Representantes de trabajadores según tipo de representación.	21
Distribución provincial según organizaciones con al menos diez representantes, 1998-2001.	22
Distribución del número de actas, electores, votantes y representantes. Evolución años 1998-2001.	25

Índice de gráficos:

Distribución de empresas que han celebrado elecciones y número de actas.	8
Distribución del número de representantes por organizaciones mayoritarias.	9
Distribución porcentual de los electores y la participación por provincias.....	10
Comparación entre el número de representantes en las organizaciones mayoritarias.	14
Distribución de representantes de trabajadores por provincia y CNAE.	15
Empresas afectadas en Andalucía por elecciones a representantes de trabajadores según actividades económicas.	17
Porcentaje de participación en elecciones a representantes de trabajadores según actividad económica.	18
Número de electores en elecciones a representantes de trabajadores según actividades económicas.	19
Número de votantes en elecciones a representantes de trabajadores en Andalucía según actividades económicas.	20
Distribución de la representación de trabajadores según tipo de representación.	21
Distribución del número de representantes según tipo de representación por provincias.	21
Evolución del número de electores, votantes, actas, representantes elegidos y % de participación.	27

ABREVIATURAS

% part.	Porcentaje de participación
Cent. trab.	Centro de trabajo
Event.	Eventuales
ANPE	Sindicato independiente
ASIPE	Asociación sindical independiente de profesionales de EMASESA
ASPROMONTE	Asociación profesional sindical del monte de piedad y caja de ahorros
ASTISA	Asociación sindical de trabajadores de interinos de la sanidad andaluza
CC	Confederación de cuadros
CAT	Colectivos autónomos de trabajadores de la industria naval
CCOO	Comisiones Obreras
CEMSATSE	Convergencia estatal de médicos y ayudantes técnicos y sanitarios
CGT	Confederación general del trabajo
CSI-CSIF	Confederación de sindicatos independientes y sindical de funcionarios
CTI	Confederación de trabajadores independientes
FASGA	Federación de asociaciones sindicales de grandes almacenes
FETICO	Federación de trabajadores independientes del comercio
FITC	Federación independiente de trabajadores del crédito
FSIE	Federación de sindicatos independientes de la enseñanza del estado español
N.S.	No sindicados
SAE	Sindicato de auxiliares de enfermería
SATSE	Sindicato de enfermería
SECAR	Sindicato de empleados del crédito y ahorro reunidos
SOEP	Sindicato obrero de estibadores portuarios
SPV-AND	Sindicato profesional de vigilancia de Andalucía
SU	Sindicato unitario
SUAT	Sindicato unitario andaluz de trabajadores
UGT	Unión general de trabajadores
ULP	Unión laboral de profesionales
USO	Unión sindical obrera
USTEA	Unión de sindicatos de trabajadores de la enseñanza de Andalucía
UT	Unión de los trabajadores

ACTIVIDADES ECONÓMICAS

- A Agricultura, ganadería, caza, silvicultura.
- B Pesca.
- C Industrias extractivas.
- D Industrias manufactureras.
- E Producción y distribución de energía eléctrica, gas y agua.
- F Construcción.
- G Comercio, reparación de vehículos de motor, motocicletas, ciclomotores, artículos personales y de uso doméstico.
- H Hostelería.
- I Transportes, almacenamiento y comunicaciones.
- J Intermediación financiera.
- K Actividades inmobiliarias y de alquiler, Servicios empresariales.
- L Administración Pública, Defensa y Seguridad Social Obligatoria
- M Educación.
- N Actividades sanitarias y veterinarias, servicios sociales.
- O Otras actividades sociales de servicios prestados a la comunidad
- P Hogares que emplean personal doméstico.
- Q Organismos extraterritoriales.

CONCEPTOS GENERALES:

El Estatuto de los Trabajadores, Real Decreto Legislativo 1/1995, de 24 de marzo, y su Reglamento Real Decreto 1844/1994, de 9 de septiembre.

La representación de los trabajadores, está regulada de la forma siguiente:

En la empresa o centro de trabajo que tenga menos de cincuenta y más de diez trabajadores corresponde a los *delegados de personal*. Igualmente podrá haber un delegado de personal en aquellas empresas o centros que cuenten entre seis y diez trabajadores, si así lo decidieran éstos por mayoría. El número de delegados a elegir depende también del número de trabajadores: hasta treinta trabajadores, uno; de treinta y uno a cuarenta y nueve, tres. Éstos ejercerán conjuntamente ante el empresario la representación para la que fueron elegidos, y tendrán las mismas competencias establecidas para los Comités de Empresa.

El *Comité de Empresa* es el órgano representativo y colegiado del conjunto de los trabajadores en la empresa o centro de trabajo para la defensa de sus intereses, constituyéndose en cada centro de trabajo cuyo censo sea de cincuenta o más trabajadores.

El número de miembros del comité de empresa se determinará de acuerdo con la siguiente escala:

- a) De cincuenta a cien trabajadores, cinco.
- b) De ciento uno a doscientos cincuenta trabajadores, nueve.
- c) De doscientos cincuenta y uno a quinientos trabajadores, trece.
- d) De quinientos uno a setecientos cincuenta trabajadores, diecisiete.
- e) De setecientos cincuenta y uno a mil trabajadores, veintiuno.
- f) De mil en adelante, dos por cada mil o fracción, con el máximo de setenta y cinco.

En la empresa que tenga en la misma provincia, o en los municipios limítrofes de otras provincias, dos o más centros de trabajo cuyos censos no alcancen los

cincuenta trabajadores, pero que en su conjunto lo sumen, se constituirá un Comité de Empresa conjunto. Cuando unos centros tengan cincuenta trabajadores y otros de la misma provincia no, en los primeros se constituirán Comités de Empresa propios y con todos los segundos se constituirá otro. Sólo por convenio colectivo podrá pactarse la constitución y funcionamiento de un Comité Intercentro con un máximo de trece miembros que serán designados de entre los componentes de los distintos Comités de Centro. En su constitución se guardará la proporcionalidad de los sindicatos, considerando los resultados electorales globalmente. Las funciones a desarrollar serán detalladas en el convenio colectivo en el que se acuerde su creación.

En cuanto a la **elección y mandato**, podrán promover elecciones a delegados de personal y miembros de Comités de Empresa las organizaciones sindicales más representativas, las que cuenten con un mínimo de un 10 % de representantes en la empresa, o los trabajadores del centro de trabajo por acuerdo mayoritario. En todo caso, los promotores comunicarán a la representación de la empresa y al Centro de Mediación, Arbitraje y Conciliación (CMAC) su resolución de celebrar elecciones con un plazo mínimo de, al menos, un mes de antelación al inicio del proceso electoral. Podrán promoverse elecciones parciales por dimisiones, revocaciones o ajustes de la representación por incrementos de plantilla. Los Convenios Colectivos podrán prever lo necesario para acomodar la representación de los trabajadores a las disminuciones significativas de plantilla que puedan tener lugar en la empresa. En su defecto, dicha acomodación deberá realizarse por acuerdo entre la empresa y los representantes de los trabajadores. Las sustituciones, renovaciones, dimisiones y extinciones del mandato, se comunicarán al CMAC y al empresario, publicándose asimismo en el tablón de anuncios.

En cuanto al **procedimiento electoral**, regulado por el propio Estatuto de los Trabajadores y el Real Decreto 1844/1994 de 9 de septiembre, recoge que los delegados de personal y los miembros del comité de empresa se elegirán por todos los trabajadores mediante sufragio personal, directo, libre y secreto, regulando que serán *electores* todos los trabajadores en la empresa o centro de trabajo mayores de 16 años y con una antigüedad en la empresa de, al menos, un mes y *elegibles*, los trabajadores que tengan 18 años cumplidos y una antigüedad de, al menos, 6 meses.

En la elección para los delegados de personal, cada elector podrá dar su voto a un número máximo de aspirantes equivalentes al de puestos a cubrir entre los candidatos proclamados.

En el caso de las elecciones de los miembros del Comité de Empresa, cada elector podrá dar su voto a una sola de las listas presentadas.

A efectos de determinar el número de representantes a elegir, el cual está en función del número de trabajadores, se considerará a los trabajadores fijos discontinuos y los vinculados por contrato de duración determinada superior a un año como trabajadores fijos de plantilla. Los contratados por término de hasta un año se computarán según el número de días trabajados en el período de un año

anterior a la convocatoria de la elección. Así, cada doscientos días trabajados se computará como un trabajador más. La Mesa electoral es la encargada de determinar el número de representantes, solicitando previamente al empresario el censo laboral.

Una vez realizada la votación, una copia del acta de escrutinio, junto con las papeletas de votos nulos o impugnados por los interventores, y el acta de constitución de la Mesa, son enviados por el Presidente de la Mesa en un plazo de cuarenta y ocho horas al CMAC, donde se mantendrán en depósito hasta cumplirse el plazo de impugnación.

Así mismo se prevé un procedimiento arbitral en materia de impugnaciones en materia electoral.

Fuentes de información:

Centros de Mediación Arbitraje y Conciliación –CMAC- de las Delegaciones de Empleo y Desarrollo Tecnológico.
Dirección General de Trabajo y Seguridad Social.

Elaboración:

Departamento de Documentación y Estadística, Servicio de Informática, Secretaría General Técnica de la Consejería de Empleo y Desarrollo Tecnológico.

Distribución provincial del número de empresas, trabajadores afectados, electores, votantes y representantes elegidos.

	Empresas afectadas	Número de Actas	Trabajadores afectados			% de electores	% de participación	Número de Votantes	Representantes elegidos				
			Fijos	Event.	Total				CCOO	UGT	USO	Otros	Totales
Almería	95	101	3115	988	4103	6,48	76,99	3228	110	131	-	27	268
Cádiz	256	291	11233	1670	12903	20,09	79,34	10308	355	259	20	22	656
Córdoba	160	172	4116	1383	5499	8,44	76,26	4163	126	167	4	37	334
Granada	191	224	5072	1180	6252	10,28	76,46	5084	167	203	6	31	407
Huelva	84	91	2577	889	3466	5,16	78,74	2630	77	109	1	25	212
Jaén	113	120	2572	596	3168	4,65	84,12	2532	76	115	2	16	209
Málaga	319	351	12330	3473	15803	23,90	73,65	11383	341	379	5	137	862
Sevilla	263	301	11078	3772	14850	20,99	74,52	10116	291	335	13	73	712
Andalucía	1481	1651	52093	13951	66044	100,00	76,45	49444	1543	1698	51	368	3660

Distribución porcentual del número de representantes por organizaciones mayoritarias.

	CCOO	CGT	CSI-CSIF	FASGA	FETICO	N.S.	SPV-AND.	UGT	USO	UT	Otros
Almería	41,04	1,12	1,87	-	0,37	2,61	-	48,88	-	-	4,11
Cádiz	54,12	1,22	-	-	-	1,68	0,46	39,47	3,05	-	-
Córdoba	37,72	-	3,89	0,90	1,80	2,40	-	50,00	1,20	-	2,09
Granada	41,03	-	-	0,25	0,49	2,46	-	49,88	1,47	-	4,42
Huelva	36,32	-	4,25	-	-	0,94	-	51,42	0,47	-	6,60
Jaén	36,36	1,44	2,39	-	0,48	2,39	-	55,02	0,96	-	0,96
Málaga	39,56	0,46	2,78	1,97	1,97	4,64	1,04	43,97	0,58	1,51	1,52
Sevilla	40,87	1,54	1,26	-	2,39	2,53	-	47,05	1,83	-	2,53
Andalucía	42,16	0,79	1,78	0,57	1,20	2,76	0,33	46,39	1,39	0,36	2,27

Distribución de empresas que han celebrado elecciones y número de actas.

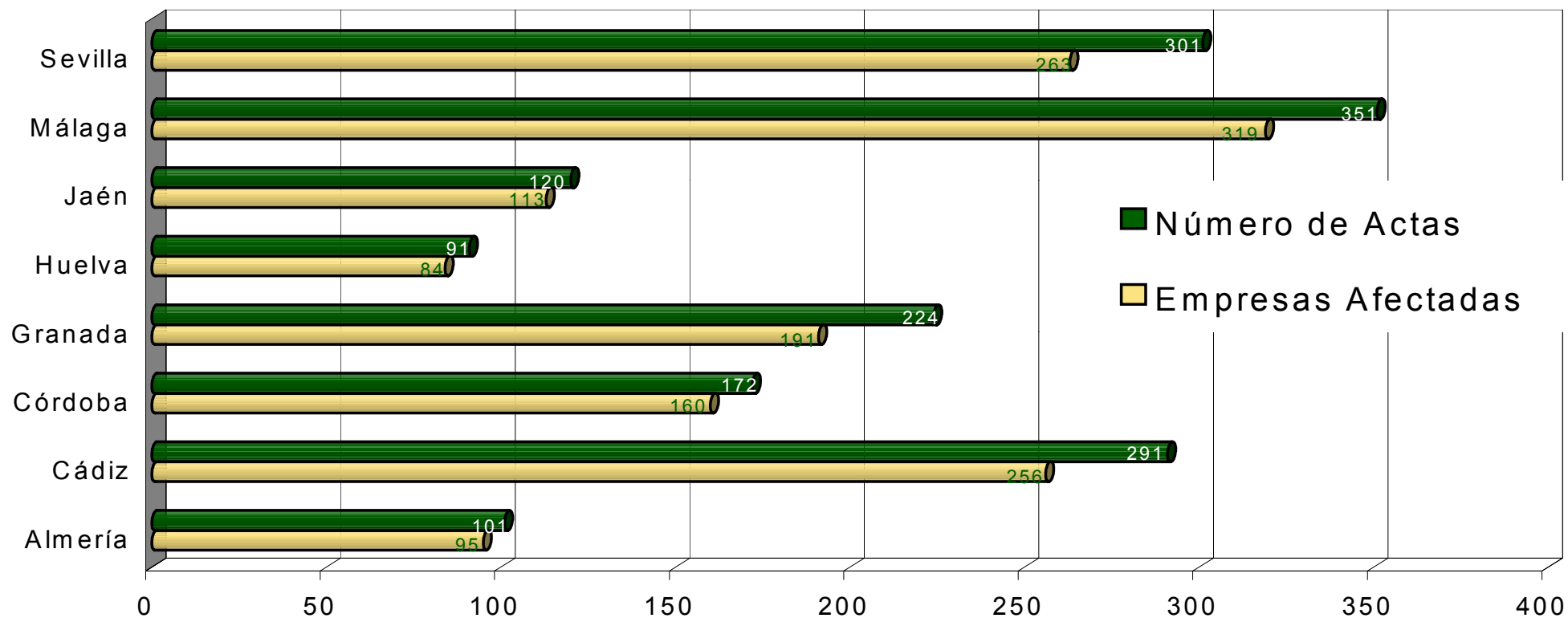

Distribución del número de representantes por organizaciones mayoritarias.

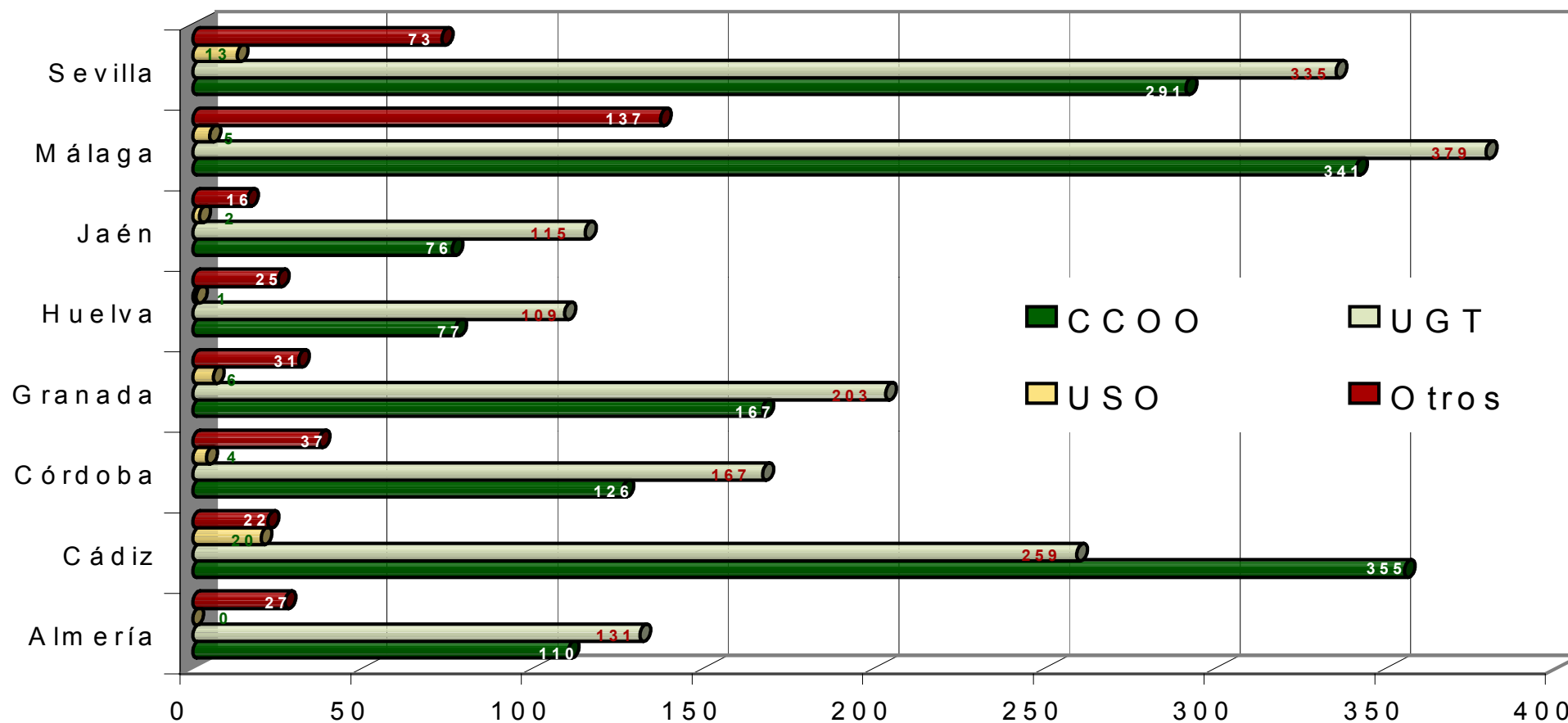

Distribución porcentual de los electores y la participación por provincias.

Distribución porcentual de electores respecto al total de Andalucía

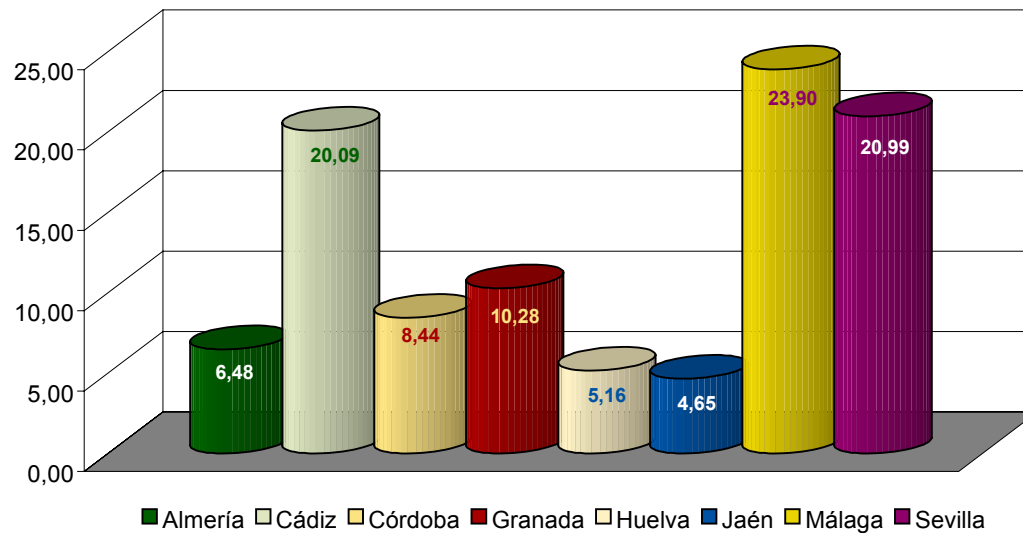

Distribución porcentual de la participación en cada provincia

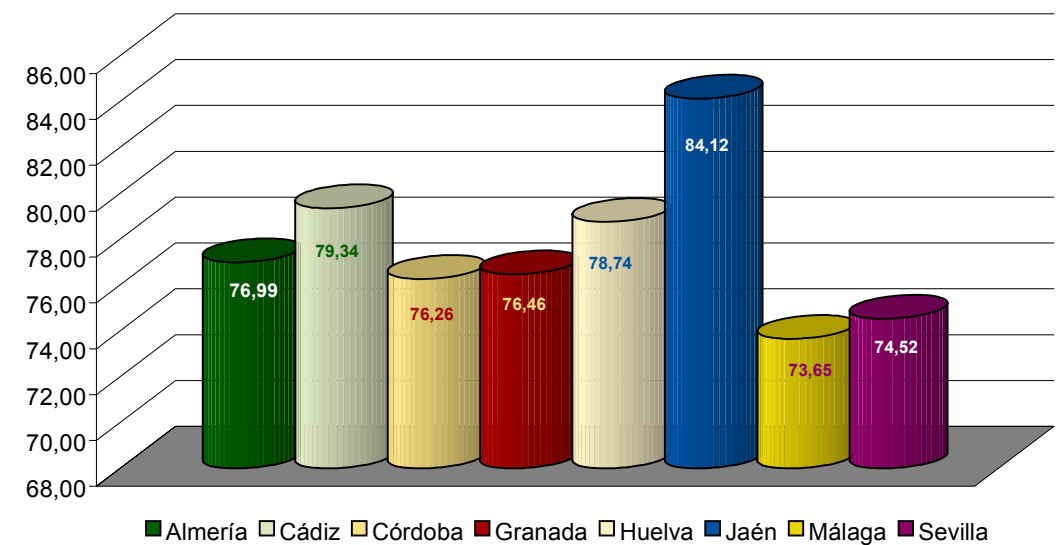

Distribución provincial del número de representantes elegidos según la actividad económica y organizaciones mayoritarias.

		A	B	C	D	E	F	G	H	I	J	K	L	M	N	O	P	Q	Total
Almería	CCOO	5	-	11	30	-	9	9	5	3	5	10	3	4	15	1	-	-	110
	UGT	19	1	8	16	-	7	26	4	8	6	2	5	1	19	9	-	-	131
	USO	-	-	-	-	-	-	-	-	-	-	-	-	-	-	-	-	-	-
	Otros	-	-	-	1	-	-	5	-	4	5	3	-	-	4	5	-	-	27
Cádiz	CCOO	17	5	1	87	3	73	10	28	25	6	25	4	18	23	30	-	-	355
	UGT	4	-	2	44	18	22	18	14	20	1	5	26	6	9	70	-	-	259
	USO	-	-	-	10	-	-	-	-	5	-	-	-	-	1	4	-	-	20
	Otros	-	-	-	7	-	1	1	-	2	2	6	1	1	-	1	-	-	22
Córdoba	CCOO	1	-	1	40	1	11	16	2	-	17	17	8	1	8	3	-	-	126
	UGT	-	-	1	34	2	25	11	4	-	3	39	7	3	30	8	-	-	167
	USO	-	-	-	-	-	-	-	-	-	1	3	-	-	-	-	-	-	4
	Otros	-	-	-	1	-	-	10	5	1	7	4	8	1	-	-	-	-	37
Granada	CCOO	1	-	4	29	-	31	21	14	12	4	17	5	14	6	9	-	-	167
	UGT	-	-	1	32	7	50	23	22	12	3	14	5	7	23	4	-	-	203
	USO	-	-	-	1	-	-	-	-	-	-	5	-	-	-	-	-	-	6
	Otros	-	-	-	-	2	-	6	2	1	2	2	-	15	1	-	-	-	31
Huelva	CCOO	1	-	-	3	10	9	1	15	2	11	5	11	1	-	8	-	-	77
	UGT	2	-	6	8	9	16	5	8	2	2	7	2	-	4	36	2	-	109
	USO	-	-	-	-	-	-	-	-	-	1	-	-	-	-	-	-	-	1
	Otros	-	-	-	2	-	-	1	-	3	2	4	8	-	-	2	3	-	25
Jaén	CCOO	2	-	-	30	-	-	12	4	3	8	7	3	-	4	3	-	-	76
	UGT	2	-	-	50	2	1	15	6	3	1	2	8	1	24	-	-	-	115
	USO	-	-	-	-	-	-	-	-	-	-	2	-	-	-	-	-	-	2
	Otros	-	-	-	2	-	-	1	3	-	2	-	-	-	5	3	-	-	16
Málaga	CCOO	8	1	1	49	5	47	31	48	37	7	25	22	4	27	29	-	-	341
	UGT	-	2	-	31	2	86	53	40	18	7	33	21	1	64	21	-	-	379
	USO	-	-	-	-	-	-	3	-	-	1	1	-	-	-	-	-	-	5
	Otros	-	-	-	-	-	4	47	16	4	7	12	5	-	16	26	-	-	137
Sevilla	CCOO	13	-	-	68	-	41	21	4	9	50	35	10	5	11	24	-	-	291
	UGT	22	-	1	71	2	9	31	5	15	2	43	37	-	8	89	-	-	335
	USO	-	-	-	4	-	-	1	-	-	2	6	-	-	-	-	-	-	13
	Otros	4	-	-	4	-	-	22	3	4	2	7	3	10	2	12	-	-	73
Andalucía	CCOO	48	6	18	336	19	221	121	120	91	108	141	66	47	94	107	-	-	1543
	UGT	49	3	19	286	42	216	182	103	78	25	145	111	19	181	237	2	-	1698
	USO	-	-	-	15	-	-	4	-	5	5	17	-	-	1	4	-	-	51
	Otros	4	-	-	17	2	5	93	29	19	29	38	25	27	28	49	3	-	368

Distribución provincial según organizaciones con al menos cinco representantes.

		Total	A	B	C	D	E	F	G	H	I	J	K	L	M	N	O	P	Q
Almería	CCOO	110	5	-	11	30	-	9	9	5	3	5	10	3	4	15	1	-	-
	CSI-CSIF	5	-	-	-	-	-	-	-	-	1	-	-	-	-	4	-	-	-
	N.S.	7	-	-	-	-	-	-	4	-	-	-	3	-	-	-	-	-	-
	UGT	131	19	1	8	16	-	7	26	4	8	6	2	5	1	19	9	-	-
	OTROS	15	-	-	-	1	-	-	1	-	3	5	-	-	-	-	5	-	-
	TOTAL	268	24	1	19	47	-	16	40	9	15	16	15	8	5	38	15	-	-
Cádiz	CCOO	355	17	5	1	87	3	73	10	28	25	6	25	4	18	23	30	-	-
	CGT	8	-	-	-	5	-	-	-	-	2	1	-	-	-	-	-	-	-
	N.S.	11	-	-	-	2	-	1	1	-	-	1	3	1	1	-	1	-	-
	UGT	259	4	-	2	44	18	22	18	14	20	1	5	26	6	9	70	-	-
	USO	20	-	-	-	10	-	-	-	-	5	-	-	-	-	1	4	-	-
	OTROS	3	-	-	-	-	-	-	-	-	-	-	3	-	-	-	-	-	-
	TOTAL	656	21	5	3	148	21	96	29	42	52	9	36	31	25	33	105	-	-
Córdoba	CCOO	126	1	-	1	40	1	11	16	2	-	17	17	8	1	8	3	-	-
	CSI-CSIF	13	-	-	-	-	-	-	-	5	-	-	-	8	-	-	-	-	-
	FETICO	6	-	-	-	-	-	-	6	-	-	-	-	-	-	-	-	-	-
	N.S.	8	-	-	-	1	-	-	1	-	-	2	4	-	-	-	-	-	-
	UGT	167	-	-	1	34	2	25	11	4	-	3	39	7	3	30	8	-	-
	OTROS	14	-	-	-	-	-	-	3	-	1	6	3	-	1	-	-	-	-
	TOTAL	334	1	-	2	75	3	36	37	11	1	28	63	23	5	38	11	-	-
Granada	CCOO	167	1	-	4	29	-	31	21	14	12	4	17	5	14	6	9	-	-
	N.S.	10	-	-	-	-	2	-	4	2	1	-	-	-	-	1	-	-	-
	UGT	203	-	-	1	32	7	50	23	22	12	3	14	5	7	23	4	-	-
	USO	6	-	-	-	1	-	-	-	-	-	-	5	-	-	-	-	-	-
	OTROS	21	-	-	-	-	-	-	2	-	-	2	2	-	15	-	-	-	-
	TOTAL	407	1	-	5	62	9	81	50	38	25	9	38	10	36	30	13	-	-
Huelva	CCOO	77	1	-	-	3	10	9	1	15	2	11	5	11	1	-	8	-	-
	CSI-CSIF	9	-	-	-	-	-	-	-	-	-	-	4	1	-	-	1	3	-
	UGT	109	2	-	6	8	9	16	5	8	2	2	7	2	-	4	36	2	-
	OTROS	17	-	-	-	2	-	-	1	-	3	3	-	7	-	-	1	-	-
	TOTAL	212	3	-	6	13	19	25	7	23	7	16	16	21	1	4	46	5	-

		Total	A	B	C	D	E	F	G	H	I	J	K	L	M	N	O	P	Q
Jaén	CCOO	76	2	-	-	30	-	-	12	4	3	8	7	3	-	4	3	-	-
	CSI-CSIF	5	-	-	-	-	-	-	-	-	-	-	-	-	-	5	-	-	-
	N.S.	5	-	-	-	2	-	-	-	3	-	-	-	-	-	-	-	-	-
	UGT	115	2	-	-	50	2	1	15	6	3	1	2	8	1	24	-	-	-
	OTROS	8	-	-	-	-	-	-	1	-	-	2	2	-	-	-	3	-	-
	TOTAL	209	4	-	-	82	2	1	28	13	6	11	11	11	1	33	6	-	-
Málaga	CCOO	341	8	1	1	49	5	47	31	48	37	7	25	22	4	27	29	-	-
	CSI-CSIF	24	-	-	-	-	-	2	4	1	-	5	1	2	-	1	8	-	-
	FASGA	17	-	-	-	-	-	-	17	-	-	-	-	-	-	-	-	-	-
	FETICO	17	-	-	-	-	-	-	17	-	-	-	-	-	-	-	-	-	-
	N.S.	40	-	-	-	-	-	-	9	13	-	-	-	-	-	14	4	-	-
	SPV-ANDALUCIA	9	-	-	-	-	-	-	-	-	-	-	9	-	-	-	-	-	-
	UGT	379	-	2	-	31	2	86	53	40	18	7	33	21	1	64	21	-	-
	USO	5	-	-	-	-	-	-	3	-	-	1	1	-	-	-	-	-	-
	UT	13	-	-	-	-	-	-	-	-	-	-	-	-	-	-	13	-	-
	OTROS	17	-	-	-	-	-	2	-	2	4	2	2	3	-	1	1	-	-
	TOTAL	862	8	3	1	80	7	137	134	104	59	22	71	48	5	107	76	-	-
Sevilla	CCOO	291	13	-	-	68	-	41	21	4	9	50	35	10	5	11	24	-	-
	CGT	11	-	-	-	-	-	-	-	-	-	2	-	-	-	2	7	-	-
	CSI-CSIF	9	-	-	-	-	-	-	3	-	3	-	-	3	-	-	-	-	-
	FETICO	17	-	-	-	-	-	-	17	-	-	-	-	-	-	-	-	-	-
	N.S.	18	4	-	-	2	-	-	2	3	-	-	7	-	-	-	-	-	-
	UGT	335	22	-	1	71	2	9	31	5	15	2	43	37	-	8	89	-	-
	USO	13	-	-	-	4	-	-	1	-	-	2	6	-	-	-	-	-	-
	OTROS	18	-	-	-	2	-	-	-	-	1	-	-	-	10	-	5	-	-
	TOTAL	712	39	-	1	147	2	50	75	12	28	56	91	50	15	21	125	-	-
Andalucía		3.660	101	9	37	654	63	442	400	252	193	167	341	202	93	304	397	5	-

Número total de representantes. Distribución por CNAE.

	A	B	C	D	E	F	G	H	I	J	K	L	M	N	O	P	Q	TOTAL
Almería	24	1	19	47	-	16	40	9	15	16	15	8	5	38	15	-	-	268
Cádiz	21	5	3	148	21	96	29	42	52	9	36	31	25	33	105	-	-	656
Córdoba	1	-	2	75	3	36	37	11	1	28	63	23	5	38	11	-	-	334
Granada	1	-	5	62	9	81	50	38	25	9	38	10	36	30	13	-	-	407
Huelva	3	-	6	13	19	25	7	23	7	16	16	21	1	4	46	5	-	212
Jaén	4	-	-	82	2	1	28	13	6	11	11	11	1	33	6	-	-	209
Málaga	8	3	1	80	7	137	134	104	59	22	71	48	5	107	76	-	-	862
Sevilla	39	-	1	147	2	50	75	12	28	56	91	50	15	21	125	-	-	712
Andalucía	101	9	37	654	63	442	400	252	193	167	341	202	93	304	397	5	-	3.660

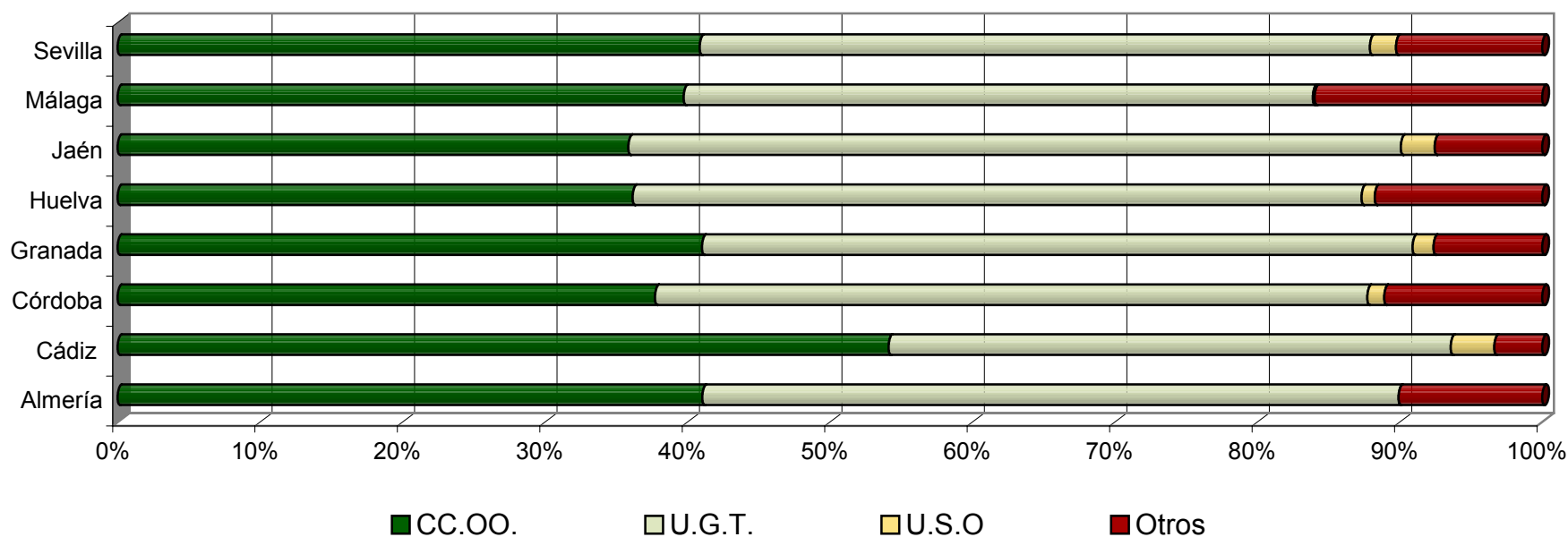
Comparación entre el número de representantes en las organizaciones mayoritarias.

Distribución de representantes de trabajadores por provincia y CNAE.

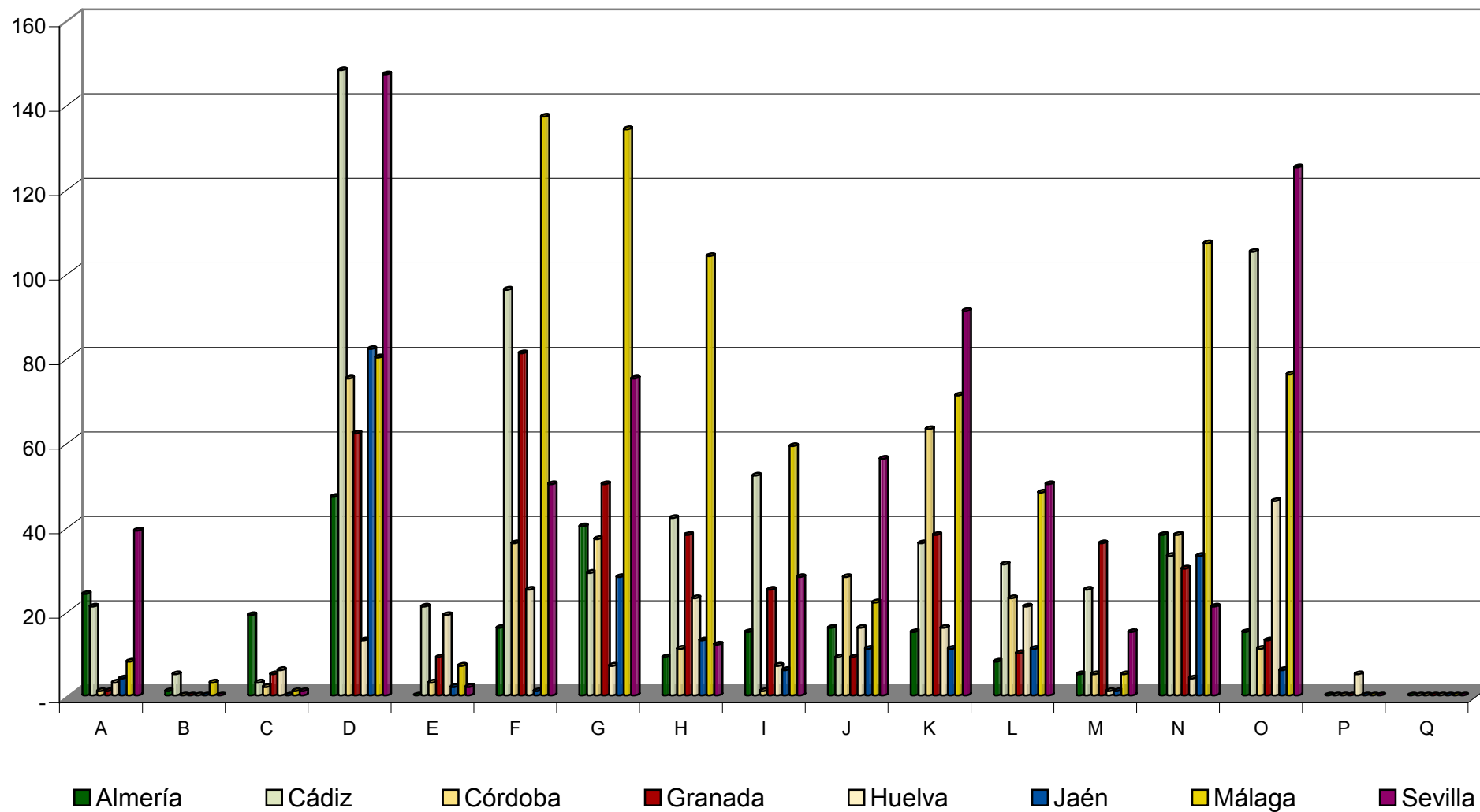

Distribución provincial del número de empresas, trabajadores afectados, electores y votantes por actividades económicas.

		A	B	C	D	E	F	G	H	I	J	K	L	M	N	O	P	Q	Total
Almería	Cent. trab.	4	1	5	18	-	6	16	7	8	4	11	4	3	3	5	-	-	95
	% part.	43,42	62,50	83,37	75,43	-	63,59	70,02	77,78	79,56	95,10	84,46	79,85	82,22	95,56	91,77	-	-	76,99
	Nº Electores	456	8	403	753	-	217	577	117	225	204	193	134	90	585	231	-	-	4.193
	Nº Votantes	198	5	336	568	-	138	404	91	179	194	163	107	74	559	212	-	-	3.228
Cádiz	Cent. trab.	9	1	3	60	5	55	26	16	24	7	19	13	7	12	18	-	-	275
	% part.	78,28	88,89	75,00	78,03	81,16	76,53	81,08	67,81	85,96	96,67	84,98	79,09	89,02	65,39	83,57	-	-	79,34
	Nº Electores	267	81	64	4.539	276	1.287	333	761	947	120	486	794	428	497	2.112	-	-	12.992
	Nº Votantes	209	72	48	3.542	224	985	270	516	814	116	413	628	381	325	1.765	-	-	10.308
Córdoba	Cent. trab.	1	-	2	53	3	26	22	6	1	11	17	5	4	9	5	-	-	165
	% part.	75,00	-	90,91	77,09	97,14	84,99	78,52	44,73	80,77	89,93	64,05	81,65	76,04	82,74	85,82	-	-	76,26
	Nº Electores	20	-	22	1.174	35	493	610	313	26	427	982	316	96	811	134	-	-	5.459
	Nº Votantes	15	-	20	905	34	419	479	140	21	384	629	258	73	671	115	-	-	4.163
Granada	Cent. trab.	1	-	3	49	1	47	24	18	13	7	17	5	13	6	10	-	-	214
	% part.	93,33	-	96,83	74,14	77,46	78,44	74,92	58,92	87,62	79,21	76,91	75,57	86,79	81,05	78,90	-	-	76,46
	Nº Electores	15	-	63	959	213	1.294	654	835	428	101	589	176	492	612	218	-	-	6.649
	Nº Votantes	14	-	61	711	165	1.015	490	492	375	80	453	133	427	496	172	-	-	5.084
Huelva	Cent. trab.	3	-	2	5	4	17	7	7	4	8	8	5	1	4	11	1	-	87
	% part.	96,30	-	84,38	92,59	75,29	79,51	87,50	63,06	76,19	90,78	86,26	55,09	87,50	85,71	87,16	95,83	-	78,74
	Nº Electores	27	-	96	243	344	327	56	360	126	206	262	432	8	49	732	72	-	3.340
	Nº Votantes	26	-	81	225	259	260	49	227	96	187	226	238	7	42	638	69	-	2.630
Jaén	Cent. trab.	4	-	-	52	2	2	18	10	2	3	6	3	1	8	4	-	-	115
	% part.	86,00	-	-	81,84	76,67	100	70,55	72,73	85,37	89,95	92,20	93,24	84,21	92,31	73,13	-	-	84,12
	Nº Electores	50	-	-	1.195	30	26	292	143	82	219	141	148	19	598	67	-	-	3.010
	Nº Votantes	43	-	-	978	23	26	206	104	70	197	130	138	16	552	49	-	-	2.532
Málaga	Cent. trab.	2	2	1	42	3	60	60	38	19	10	24	8	4	30	23	-	-	326
	% part.	64,84	83,78	100	77,44	84,88	77,48	77,55	62,88	71,43	84,83	53,50	85,84	86,02	76,71	78,72	-	-	73,65
	Nº Electores	91	37	11	1.148	86	1.847	2.802	1.797	1.106	356	1.613	1.052	93	2.078	1.339	-	-	15.456
	Nº Votantes	59	31	11	889	73	1.431	2.173	1.130	790	302	863	903	80	1.594	1.054	-	-	11.383
Sevilla	Cent. trab.	13	-	1	74	2	31	36	8	16	9	35	14	11	11	18	-	-	279
	% part.	64,33	-	90,00	81,41	81,48	84,67	69,93	74,23	69,90	75,35	63,79	77,50	83,97	85,19	73,43	-	-	74,52
	Nº Electores	684	-	10	2.372	27	887	1.297	163	598	1.590	1.447	880	237	270	10.314	-	-	13.574
	Nº Votantes	440	-	9	1.931	22	751	907	121	418	1.198	923	682	199	230	3.112	-	-	10.116
Andalucía	Cent. trab.	37	4	17	353	20	244	209	110	87	59	137	57	44	83	94	1	-	1.556
	% part.	62,36	85,71	84,60	78,73	79,13	78,79	75,19	62,84	78,09	82,47	66,51	78,51	85,92	81,25	79,17	95,83	-	76,45
	Nº Electores	1.610	126	669	12.383	1.011	6.378	6.621	4.489	3.538	3.223	5.713	3.932	1.463	5.500	7.941	72	-	64.673
	Nº Votantes	1.004	108	566	9.749	800	5.025	4.978	2.821	2.763	2.658	3.800	3.087	1.257	4.469	6.290	69	-	49.444

Empresas afectadas en Andalucía por elecciones a representantes de trabajadores según actividades económicas.

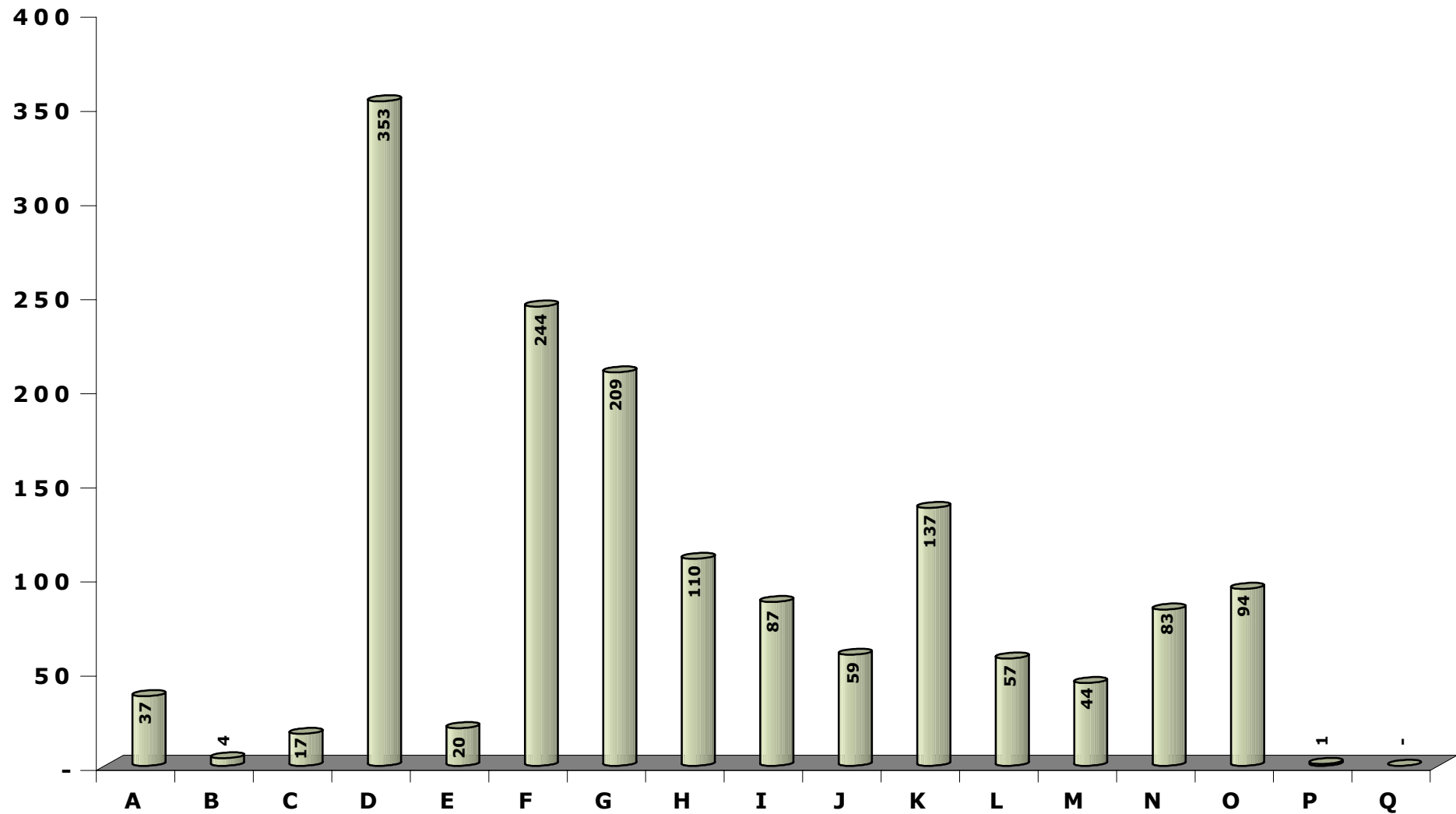

Porcentaje de participación en elecciones a representantes de trabajadores según actividades económicas.

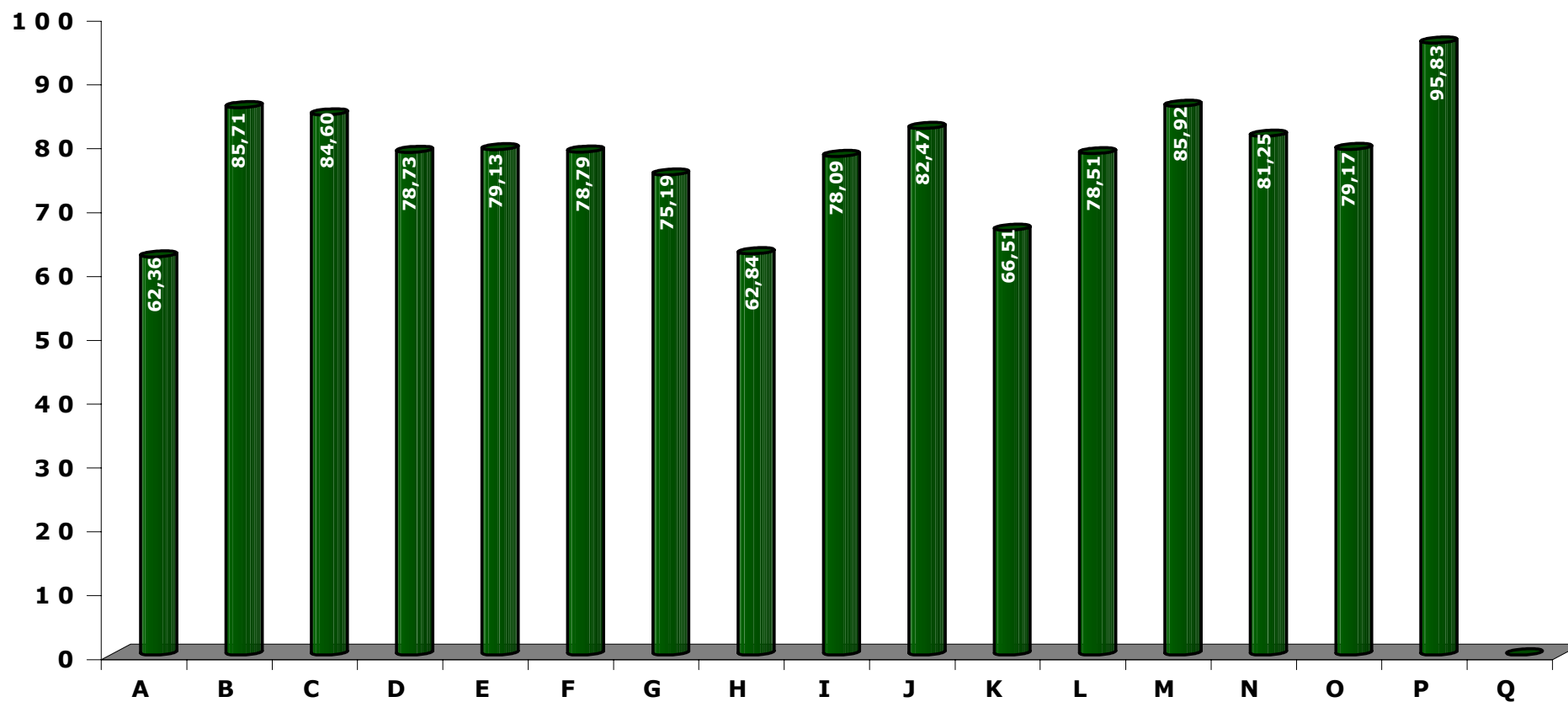

Número de electores en elecciones a representantes de trabajadores según actividades económicas.

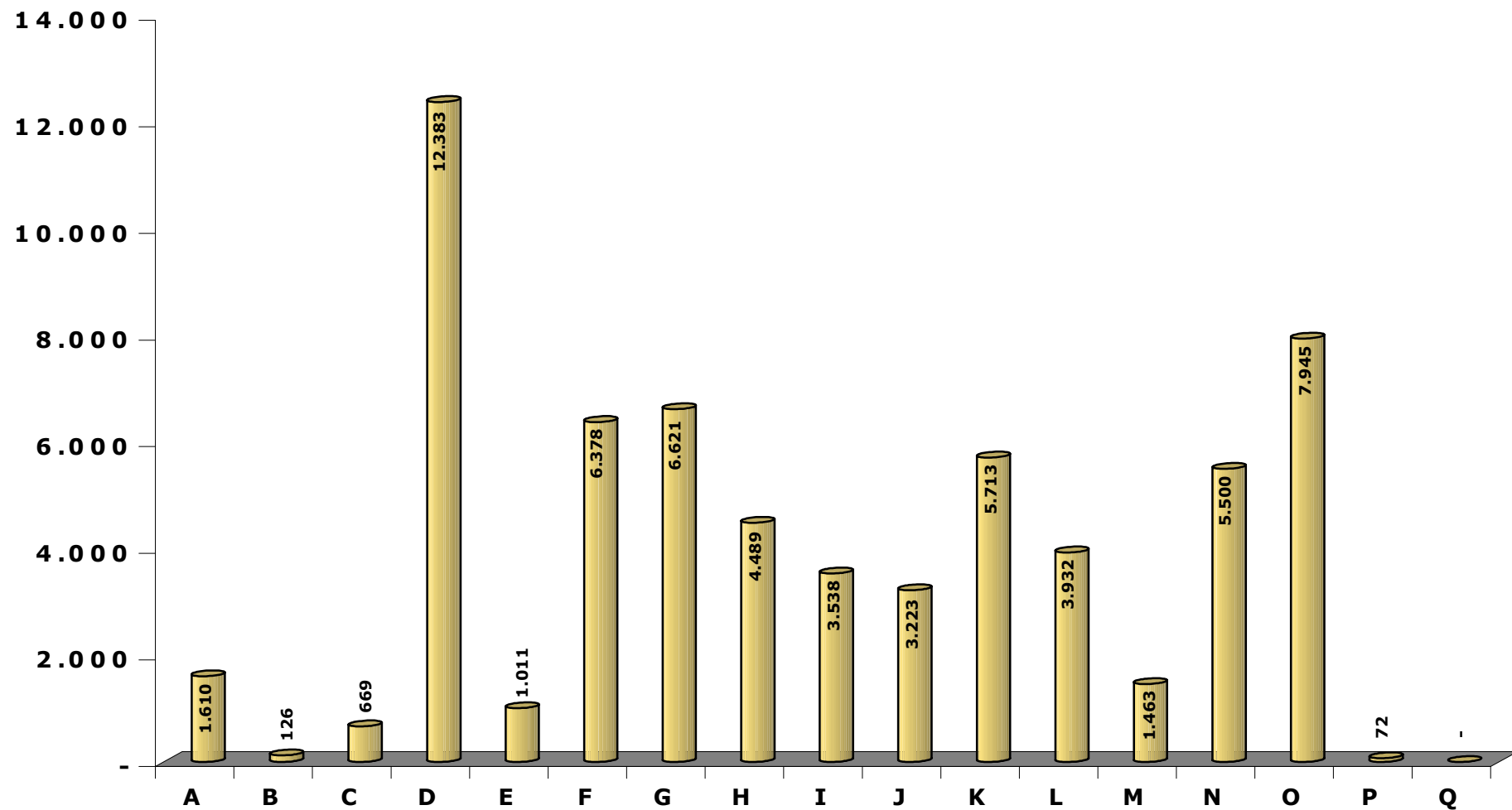

Número de votantes en elecciones a representantes de trabajadores según actividades económicas.

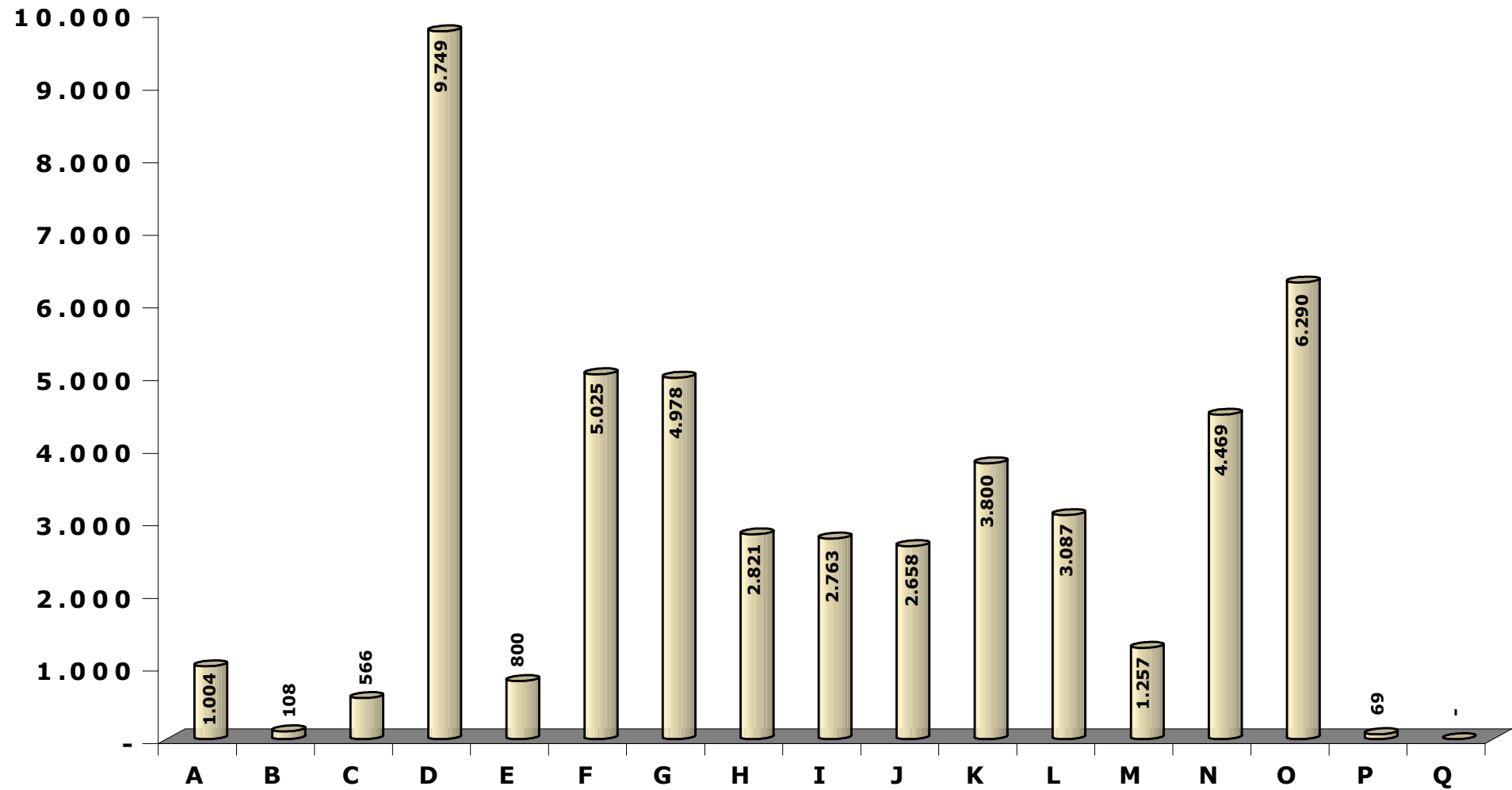

Representantes de trabajadores según tipo de representación.

	Comité de Empresa	Delegado Sindical	Junta de Personal	Delegado Personal	TOTAL
Almería	163	88	-	17	268
Cádiz	286	348	-	22	656
Córdoba	146	188	-	-	334
Granada	143	263	-	1	407
Huelva	74	138	-	-	212
Jaén	81	128	-	-	209
Málaga	488	358	15	1	862
Sevilla	351	349	11	1	712
Andalucía	1.732	1.860	26	42	3660

Distribución de la representación de trabajadores según el tipo de representación.

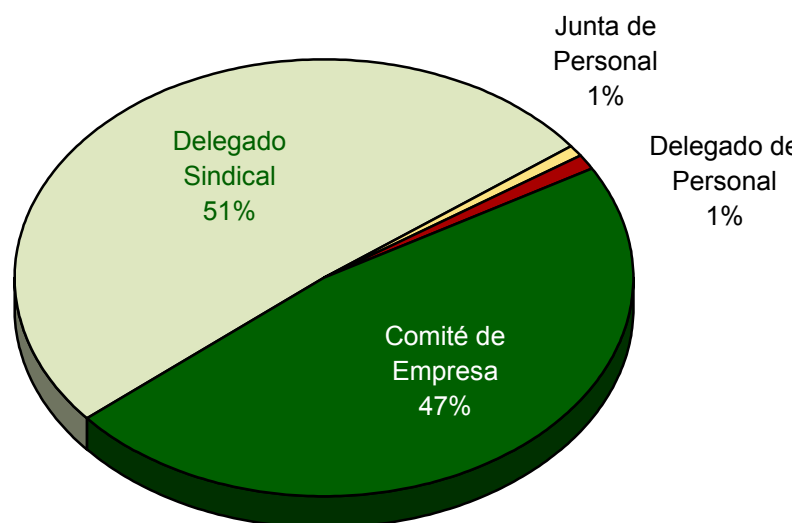

Distribución del número de representantes según tipo de representación por provincias.

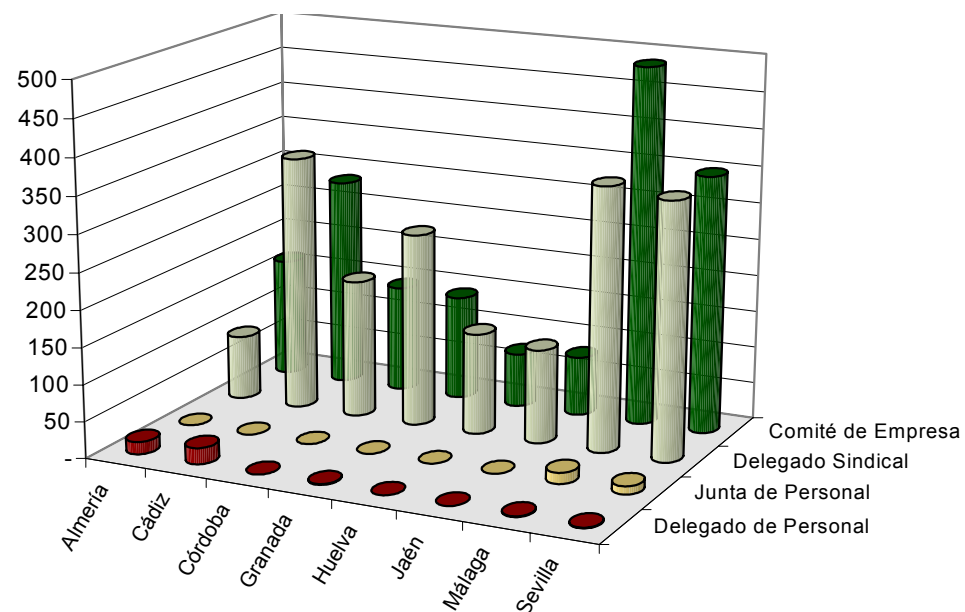

Distribución provincial acumulada según organizaciones con al menos diez representantes 1.998-2.001.

		Total	A	B	C	D	E	F	G	H	I	J	K	L	M	N	O	P	Q
Almería	CCOO	1229	194	14	35	167	7	121	135	68	77	43	112	149	41	36	30	-	-
	CEMSATSE	17	-	-	-	-	-	-	-	-	-	-	-	10	-	7	-	-	-
	CGT	27	3	-	-	1	-	-	-	-	1	5	2	6	-	4	5	-	-
	CSI-CSIF	164	-	-	-	10	1	-	9	2	7	4	15	100	1	13	2	-	-
	FETICO	25	-	-	-	-	-	-	25	-	-	-	-	-	-	-	-	-	-
	FSIE	15	-	-	-	-	-	-	-	-	-	-	-	-	15	-	-	-	-
	N.S.	65	32	-	-	2	1	1	10	2	3	1	4	8	-	1	-	-	-
	UGT	1173	207	23	45	136	12	83	127	60	69	32	58	203	48	42	28	-	-
	USO	14	-	-	-	-	-	-	-	-	3	-	-	2	9	-	-	-	-
	USTEA	14	-	-	-	-	-	-	-	-	-	-	-	14	-	-	-	-	-
	OTROS	112	-	-	-	1	1	-	-	-	7	56	3	25	8	7	4	-	-
	TOTAL	2855	436	37	80	317	22	205	306	132	167	141	194	517	122	110	69	-	-
Cádiz	CAT	15	-	-	-	14	-	-	-	-	-	-	1	-	-	-	-	-	-
	CCOO	2911	129	95	11	710	43	355	213	228	187	81	192	433	52	53	129	-	-
	CEMSATSE	40	-	-	-	-	-	-	-	-	-	-	-	40	-	-	-	-	-
	CGT	72	-	-	-	14	-	-	4	-	5	9	2	28	3	3	4	-	-
	CSI-CSIF	129	-	-	-	3	-	4	-	-	-	1	1	113	-	2	5	-	-
	FASGA	16	-	-	-	-	-	-	16	-	-	-	-	-	-	-	-	-	-
	FETICO	86	-	-	-	-	-	-	81	5	-	-	-	-	-	-	-	-	-
	FITC	15	-	-	-	-	-	-	-	-	-	15	-	-	-	-	-	-	-
	FSIE	16	-	-	-	-	-	-	-	-	-	-	-	-	16	-	-	-	-
	N.S.	106	6	4	-	43	-	1	6	13	5	2	5	7	2	-	12	-	-
	SPV-AND.	32	-	-	-	-	-	-	-	-	-	-	32	-	-	-	-	-	-
	UGT	2190	97	35	5	408	55	190	205	94	172	50	86	418	149	73	153	-	-
	USO	129	-	-	-	32	-	-	6	-	6	-	14	29	37	1	4	-	-
	OTROS	177	-	-	-	21	6	-	3	-	14	21	6	103	1	-	2	-	-
	TOTAL	5934	232	134	16	1.245	104	550	534	340	389	179	339	1.171	260	132	309	-	-
Córdoba	ASPROMONTE	18	-	-	-	-	-	-	-	-	-	18	-	-	-	-	-	-	-
	CCOO	1305	43	-	18	407	29	180	142	19	51	68	60	177	45	30	36	-	-
	CEMSATSE	30	-	-	-	-	-	-	-	-	-	-	-	30	-	-	-	-	-
	CGT	26	-	-	-	-	-	-	-	-	2	-	-	15	-	-	9	-	-
	CSI-CSIF	168	-	-	1	2	-	1	-	5	1	-	3	143	1	7	4	-	-
	FETICO	27	-	-	-	-	-	-	27	-	-	-	-	-	-	-	-	-	-
	FITC	28	-	-	-	-	-	-	-	-	-	28	-	-	-	-	-	-	-
	FSIE	39	-	-	-	-	-	-	-	-	-	-	-	-	39	-	-	-	-
	N.S.	70	-	-	2	18	2	4	11	-	-	3	11	11	-	8	-	-	-
	SAE	10	-	-	-	-	-	-	-	-	-	-	-	10	-	-	-	-	-
	UGT	1762	69	1	25	495	21	192	172	73	65	34	95	317	73	99	31	-	-
	USO	31	-	-	2	-	-	-	-	-	-	1	3	1	23	1	-	-	-
	OTROS	78	-	-	-	-	3	-	7	-	7	22	2	30	-	7	-	-	-
	TOTAL	3592	112	1	48	922	55	377	359	97	126	174	174	734	181	152	80	-	-

		Total	A	B	C	D	E	F	G	H	I	J	K	L	M	N	O	P	Q
Granada	CCOO	1420	14	16	6	251	17	176	212	108	62	87	112	199	83	47	29	1	-
	CEMSATSE	40	-	-	-	-	-	-	-	-	-	-	-	25	-	15	-	-	-
	CGT	53	-	-	-	-	-	-	-	1	5	13	2	24	4	4	-	-	-
	CSIF	164	-	-	-	3	-	2	7	2	5	6	28	98	4	8	1	-	-
	FASGA	13	-	-	-	-	-	-	11	-	-	2	-	-	-	-	-	-	-
	FETICO	57	-	-	-	-	-	-	56	1	-	-	-	-	-	-	-	-	-
	FITC	17	-	-	-	-	-	-	-	-	-	17	-	-	-	-	-	-	-
	FSIE	64	-	-	-	-	-	-	-	-	-	-	-	-	64	-	-	-	-
	N.S.	100	-	-	-	20	2	4	12	12	9	2	4	7	6	12	10	-	-
	UGT	1586	30	19	8	267	20	188	248	100	87	39	93	273	92	74	47	1	-
	USO	36	-	-	-	1	-	-	1	-	1	-	5	10	18	-	-	-	-
	OTROS	120	-	-	-	3	3	-	3	4	10	27	-	53	14	-	3	-	-
	TOTAL	3670	44	35	14	545	42	370	550	228	179	193	244	689	285	160	90	2	-
Huelva	CCOO	994	84	13	30	136	27	147	72	62	70	63	56	147	33	21	33	-	-
	CEMSATSE	26	-	-	-	-	-	-	-	-	-	-	-	-	-	26	-	-	-
	CGT	18	-	-	-	-	-	-	-	-	6	9	-	3	-	-	-	-	-
	CSI-CSIF	175	-	-	-	3	4	3	1	-	3	-	8	119	7	23	1	3	-
	FASGA	16	-	-	-	-	-	-	11	-	-	1	4	-	-	-	-	-	-
	FETICO	27	-	-	-	-	-	-	26	1	-	-	-	-	-	-	-	-	-
	N.S.	32	-	-	1	10	1	1	8	-	-	-	1	4	4	2	-	-	-
	SOEP	10	-	-	-	-	-	-	-	-	10	-	-	-	-	-	-	-	-
	SU	101	1	3	8	51	-	3	13	4	2	-	9	4	-	-	3	-	-
	UGT	1416	149	76	49	229	37	140	91	59	62	22	135	206	34	52	73	2	-
	USO	46	-	-	1	2	-	-	-	1	2	1	2	10	23	3	1	-	-
	USTEA	10	-	-	-	-	-	-	-	-	-	-	-	10	-	-	-	-	-
	OTROS	83	-	-	-	-	5	-	-	-	8	18	5	28	7	11	1	-	-
	TOTAL	2954	234	92	89	431	74	294	222	127	163	114	220	531	108	138	112	5	-
Jaén	ANPE	11	-	-	-	-	-	-	-	-	-	-	-	11	-	-	-	-	-
	ASPROMONTE	10	-	-	-	-	-	-	-	-	-	10	-	-	-	-	-	-	-
	ASTISA	17	-	-	-	-	-	-	-	-	-	-	-	17	-	-	-	-	-
	CCOO	1133	20	-	2	405	13	121	147	30	37	40	60	220	16	10	12	-	-
	CEMSATSE	30	-	-	-	-	-	-	-	-	1	-	-	29	-	-	-	-	-
	CGT	13	-	-	-	3	-	-	-	-	4	1	-	1	-	-	4	-	-
	CSI-CSIF	130	-	-	-	6	-	-	4	1	3	1	10	99	1	5	-	-	-
	FETICO	15	-	-	-	-	-	-	14	1	-	-	-	-	-	-	-	-	-
	FITC	21	-	-	-	-	-	-	-	-	-	21	-	-	-	-	-	-	-
	FSIE	31	-	-	-	-	-	-	-	-	-	-	-	-	31	-	-	-	-
	N.S.	59	-	-	1	15	-	1	5	6	1	-	1	26	2	-	1	-	-
	UGT	1641	44	-	9	539	32	121	223	58	52	38	55	372	32	32	34	-	-
	USO	59	-	-	-	1	-	-	-	-	1	-	15	16	26	-	-	-	-
	OTROS	75	-	-	-	1	2	-	7	1	4	21	2	37	-	-	-	-	-
	TOTAL	3245	64	-	12	970	47	243	400	97	103	132	143	828	108	47	51	-	-

		Total	A	B	C	D	E	F	G	H	I	J	K	L	M	N	O	P	O
Málaga	CCOO	3333	33	33	19	344	23	656	338	443	191	143	288	390	153	120	159	-	-
	CEMSATSE	46	-	-	-	-	-	-	-	-	-	-	-	40	-	6	-	-	-
	CGT	62	-	-	-	3	-	1	-	-	10	3	2	40	3	-	-	-	-
	CSI-CSIF	250	-	-	-	3	2	13	7	7	2	6	37	159	2	1	11	-	-
	FASGA	40	-	-	-	-	-	-	38	-	-	2	-	-	-	-	-	-	-
	FETICO	108	-	-	-	-	-	-	100	8	-	-	-	-	-	-	-	-	-
	FITC	15	-	-	-	-	-	-	-	-	-	15	-	-	-	-	-	-	-
	FSIE	52	-	-	-	-	-	-	-	-	-	-	-	-	52	-	-	-	-
	N.S.	173	3	-	-	27	-	4	34	32	8	3	11	2	6	30	13	-	-
	SAE	16	-	-	-	-	-	-	-	-	-	-	-	14	-	2	-	-	-
	SECAR	25	-	-	-	-	-	-	-	-	-	23	2	-	-	-	-	-	-
	SPV-AND.	14	-	-	-	-	-	-	-	-	-	-	14	-	-	-	-	-	-
	SUAT	14	-	-	-	2	-	1	-	-	-	-	-	-	2	4	5	-	-
	UGT	2921	54	45	11	406	35	433	444	365	146	87	262	343	83	107	100	-	-
	ULP	22	-	-	-	-	-	-	-	-	-	-	-	22	-	-	-	-	-
	USO	116	-	-	-	7	-	-	16	13	4	1	5	18	50	2	-	-	-
	UT	44	-	-	-	-	-	-	-	-	-	-	-	31	-	-	13	-	-
	OTROS	129	-	-	-	1	2	-	1	4	23	35	10	36	-	13	4	-	-
	TOTAL	7380	90	78	30	793	62	1.108	978	872	384	318	631	1.095	351	285	305	-	-
Sevilla	ANPE	16	-	-	-	-	-	-	-	-	-	-	-	16	-	-	-	-	-
	ASIPE	11	-	-	-	-	11	-	-	-	-	-	-	-	-	-	-	-	-
	CC	28	-	-	-	1	11	-	3	-	-	13	-	-	-	-	-	-	-
	CCOO	2976	213	-	22	737	46	308	203	143	179	202	224	459	91	36	113	-	-
	CEMSATSE	43	-	-	-	-	-	-	-	-	-	-	-	42	-	1	-	-	-
	CGT	177	-	-	-	26	-	3	10	-	23	18	21	66	-	3	7	-	-
	CSI-CSIF	249	5	-	1	5	-	21	4	-	5	2	23	174	1	6	2	-	-
	CSIF	20	-	-	-	-	-	-	-	-	-	-	4	16	-	-	-	-	-
	CTI	20	-	-	-	12	-	-	2	-	-	1	3	2	-	-	-	-	-
	FASGA	59	-	-	-	-	-	-	54	-	-	5	-	-	-	-	-	-	-
	FETICO	199	-	-	-	-	-	-	189	8	-	-	2	-	-	-	-	-	-
	FITC	25	-	-	-	-	-	-	-	-	-	25	-	-	-	-	-	-	-
	FSIE	45	-	-	-	-	-	-	-	-	-	-	-	-	45	-	-	-	-
	N.S.	312	7	-	-	80	1	2	41	23	7	14	39	29	40	10	19	-	-
	SAE	10	-	-	-	3	-	-	-	-	-	-	-	7	-	-	-	-	-
	SATSE	31	-	-	-	-	-	-	-	-	-	-	-	2	-	29	-	-	-
	SPV-AND.	38	-	-	-	-	-	-	-	-	-	-	38	-	-	-	-	-	-
	UGT	3522	425	-	13	773	86	191	295	80	176	137	348	616	119	53	210	-	-
	USO	232	-	-	-	23	1	-	15	1	2	3	31	20	133	-	3	-	-
	OTROS	172	4	-	-	8	-	-	6	2	25	37	2	69	9	3	7	-	-
	TOTAL	8185	654	-	36	1.668	156	525	822	257	417	457	735	1.518	438	141	361	-	-
Andalucía		37815	1.866	377	325	6.891	562	3.672	4.171	2.150	1.928	1.708	2.680	7.083	1.853	1.165	1.377	7	-

Distribución provincial del número de actas, electores, votantes y representantes. Evolución años 1998-2001.

Año 1.998	Número de actas	Electores	% de participación	Votantes	Número de representantes
Almería	360	24750	74,30	18390	837
Cádiz	495	52270	78,74	41160	1602
Córdoba	474	34417	65,31	22479	1044
Granada	436	33910	65,59	22241	1003
Huelva	348	23714	65,46	15522	880
Jaén	393	31021	74,34	23061	1053
Málaga	603	55275	82,64	45681	2150
Sevilla	601	48689	69,26	33724	2219
Andalucía	3710	304046	73,10	222258	10788

Año 1.999	Número de actas	Electores	% de participación	Votantes	Número de Representantes
Almería	711	28999	73	21169	1557
Cádiz	1429	62977	72,31	45539	3227
Córdoba	1037	34618	76,95	26640	1981
Granada	955	42354	71,14	30132	2045
Huelva	739	33722	65,59	22117	1673
Jaén	1021	31448	77,21	24280	1825
Málaga	1841	65294	72,51	47342	3857
Sevilla	1691	83458	72,73	60699	4415
Andalucía	9424	382870	72,59	277918	20580

Año 2.000	Número de actas	Electores	% de participación	Votantes	Número de Representantes
Almería	80	4470	69,87	3123	197
Cádiz	242	9867	74,83	7383	506
Córdoba	151	5026	75,75	3807	307
Granada	116	4379	77,00	3372	264
Huelva	86	3464	77,74	2693	207
Jaén	101	3588	77,17	2769	203
Málaga	268	11041	65,57	7240	598
Sevilla	303	26966	59,35	16003	891
Andalucía	1347	68801	67,43	46390	3173

Año 2.001	Número de actas	Electores	% de participación	Votantes	Número de representantes
Almería	101	4193	76,99	3228	268
Cádiz	291	12992	79,34	10308	656
Córdoba	172	5459	76,26	4163	334
Granada	224	6649	76,46	5084	407
Huelva	91	3340	78,74	2630	212
Jaén	120	3010	84,12	2532	209
Málaga	351	15456	73,65	11383	862
Sevilla	301	13574	74,52	10116	712
Andalucía	1651	64673	76,45	49444	3660

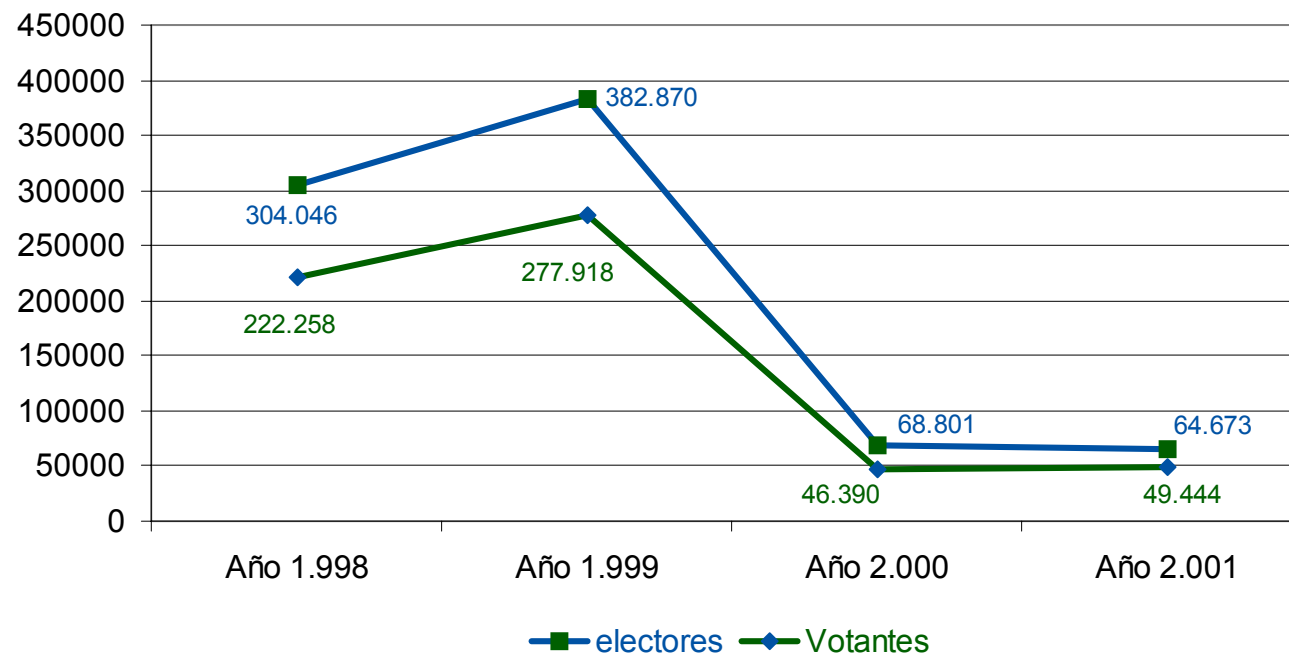
Evolución del número de electores, votantes, actas, representantes elegidos y % de participación.

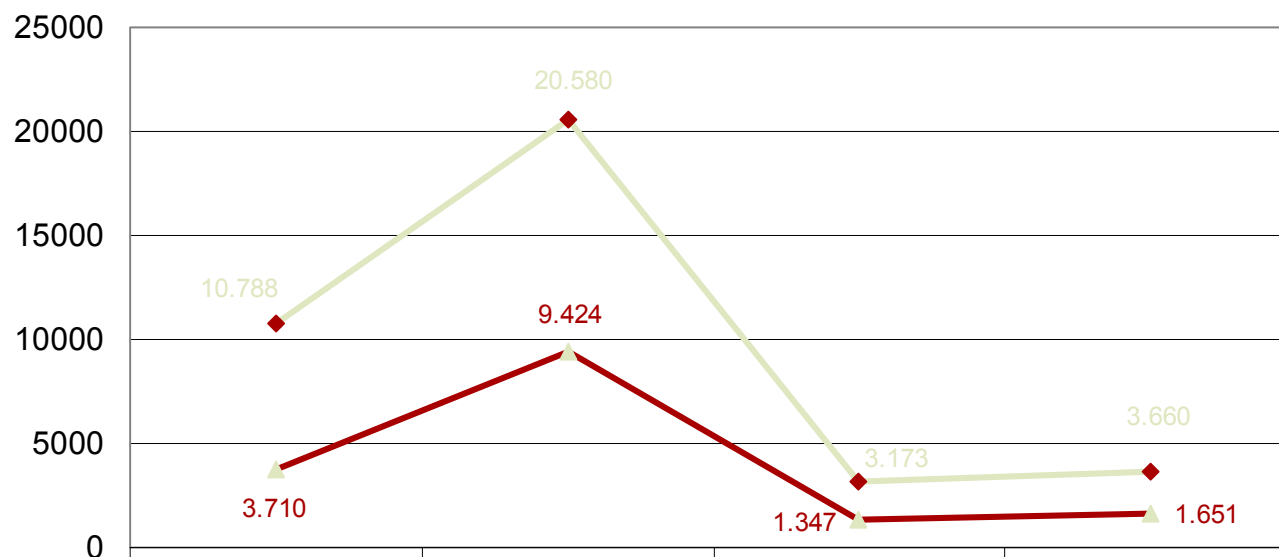

% de participación

