

PLANTA DE CUBIERTAS



Calle Perceidra José Antonio Mesa Garcia

Calle Perceidra Luis de Vicente

DESCRIPCIÓN CONSTRUCTIVA DE LAS CUBIERTAS EN ESTADO ACTUAL

- T1 Cubierta de chapa sobre estructura metálica.
- T2 Cubierta de fibrocemento sobre cerchas metálicas.
- T3 Cubierta de chapa sobre estructura metálica.
- T4 Cubierta de fibrocemento sobre tabiques pilares y forjado plano.
- T5 Terraza independiente invertida.
- T6 Cubierta de grava.

CUADRO DE SUPERFICIES

T1	82,88 m <sup>2</sup>
T2	576,54 m <sup>2</sup>
T3	77,79 m <sup>2</sup>
T4	329,20 m <sup>2</sup>
T5	412,84 m <sup>2</sup>
T6	23,47 m <sup>2</sup>

- Píaca solar térmica
- Píaca fotovoltaica



**PRIETO CUELLAR ANTONIO CARLOS**  
Firmado digitalmente por  
PRIETO CUELLAR ANTONIO CARLOS  
24146141M  
Fecha: 2024.03.12 09:14:25 +01'00'

**REVISIÓN DEL PROYECTO DE REPARACIÓN DE CUBIERTAS Y MEJORA ENERGÉTICA DEL EDIFICIO CENTRO PÚBLICO DE FORMACIÓN PARA EL EMPLEO "CARTUJA"**  
Autor: ANTONIO CARLOS PRIETO CUELLAR  
Fecha: 2024.03.12  
Escala: 1/50

01



calle Perrotista José Antonio Mesa Gercio

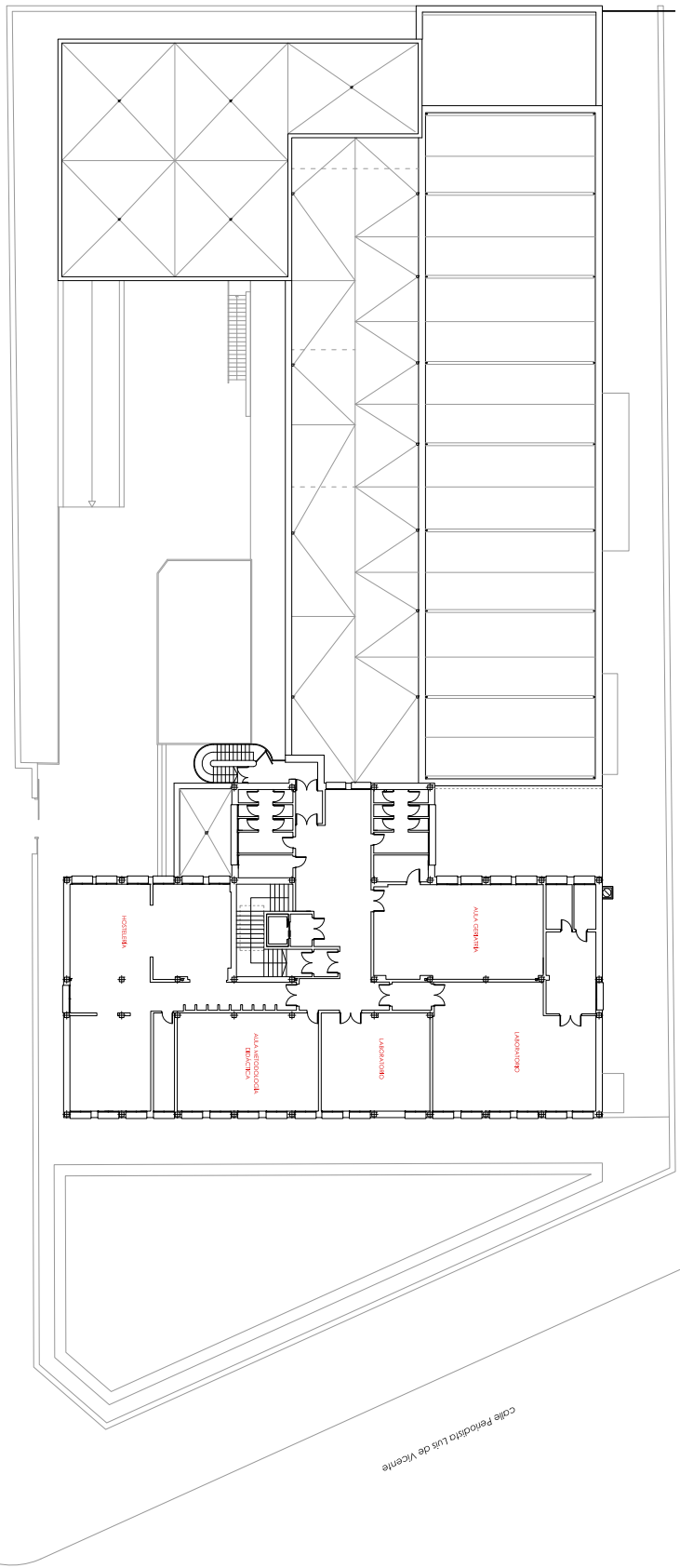

calle Perrotista Luis de Viciente

**REVISIÓN DEL PROYECTO DE REPARACIÓN DE CUBIERTAS Y MEJORA ENERGÉTICA DEL EDIFICIO CENTRO PÚBLICO DE FORMACIÓN PARA EL EMPLEO "CARTUJA"**

Firmado digitalmente por ANTONIO CARLOS PRIETO CUELLAR  
 ANTONIO CARLOS PRIETO CUELLAR  
 CARLOS - 24146141M  
 Fecha: 2024.03.12 09:15:50+01'00'

Proyecto: PLANOS DE ESTADO ACTUAL - PLANTA TERCERA  
 Autor: Antonio Carlos Prieto Cuellar - arquitecto - c / matriculad número 8 57 a

Fecha: marzo/2024  
 Escala: 1/50

02

CONSEJERÍA DE EMPLEO, EMPRESA Y TRABAJO AUTÓNOMO  
 Servicio Andaluz de Empleo

**A SUPERVISADO**

andalucía  
 asmr@R-002-01 1/1

22 abril 2024  
 PAG: 03/18

ANTONIO CARLOS PRIETO CUELLAR		21/03/2024 11:43	PÁGINA 3/18
VERIFICACIÓN	PEGVEUFXTFLK9562ATU4N2P2HPD4WN	<a href="https://ws050.juntadeandalucia.es:443/verificarFirma/">https://ws050.juntadeandalucia.es:443/verificarFirma/</a>	







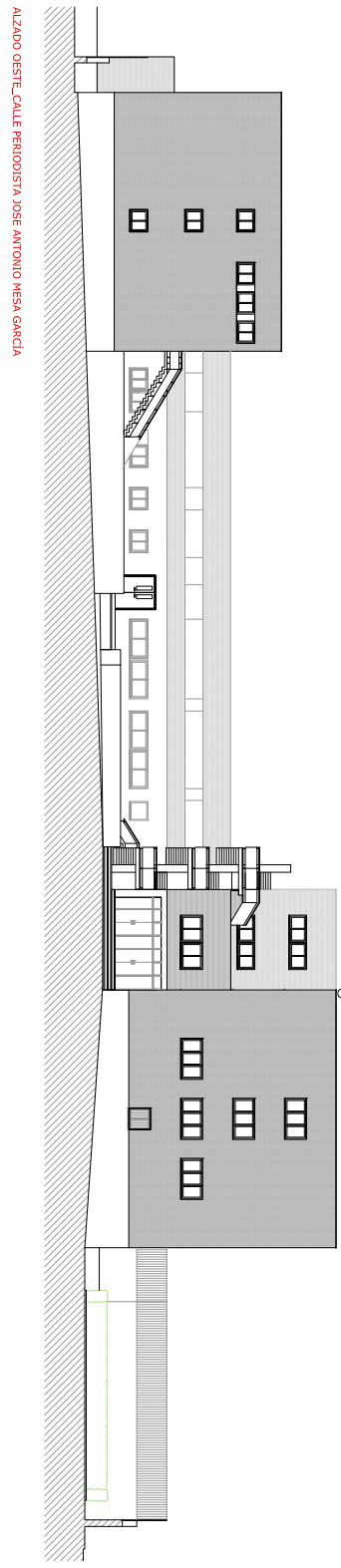
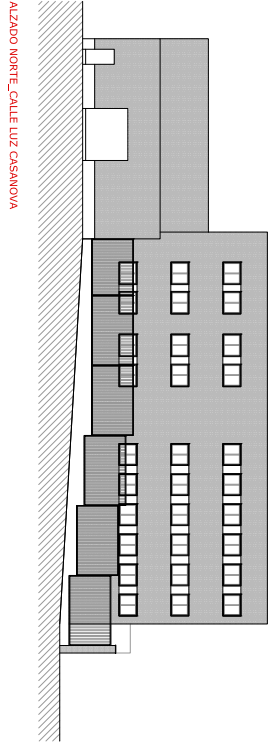
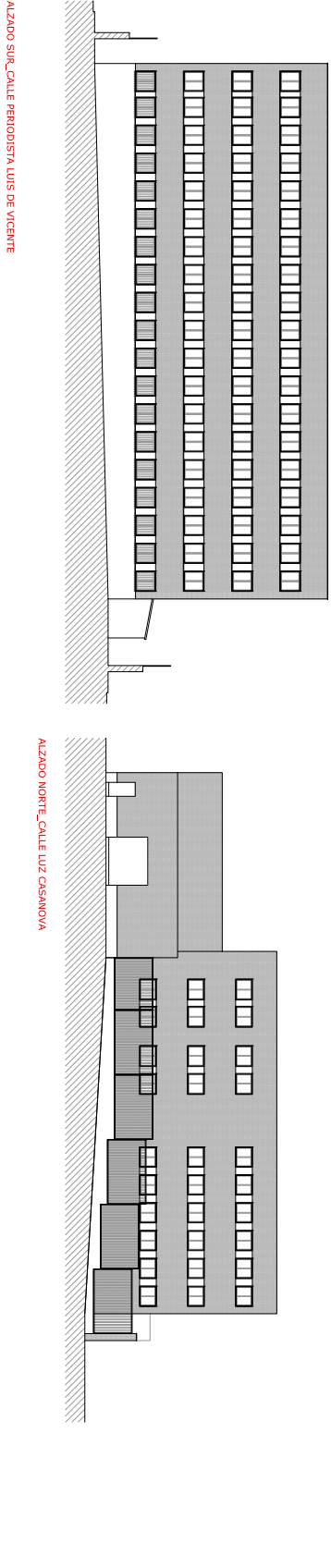
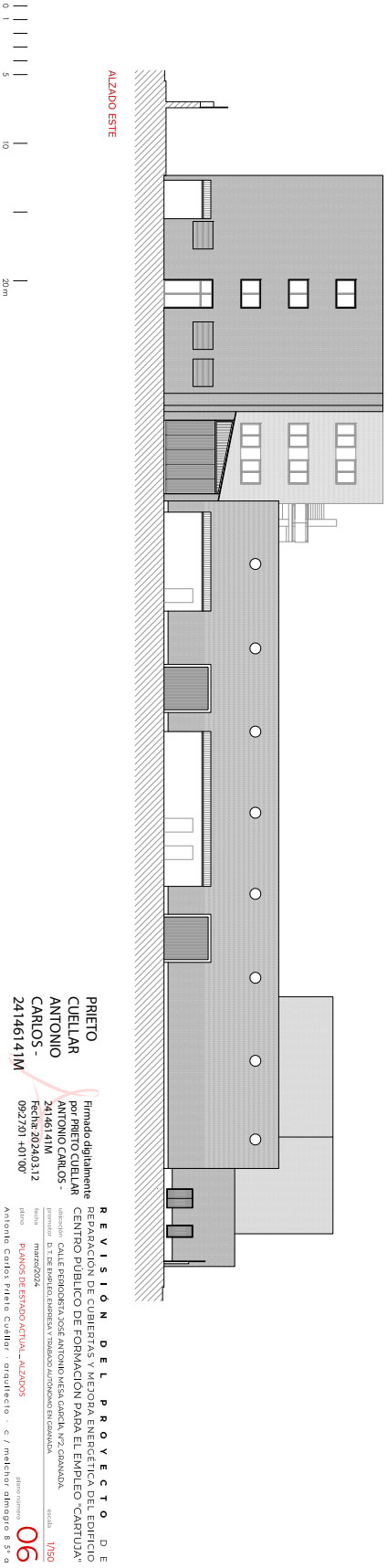

**REVISIÓN DEL PROYECTO DE REPARACIÓN DE CUBIERTAS Y MEJORA ENERGÉTICA DEL EDIFICIO CENTRO PÚBLICO DE FORMACIÓN PARA EL EMPLEO "CARTUJA"**  
 CALLE PERIODISTA JOSE ANTONIO MESA GARCIA, N.º 2, GRANADA.  
 D.º DE BARRIO UNIVERSIA Y TRABAJO AUTÓNOMO EN GRANADA.  
 PROMOTOR: D.º DE BARRIO UNIVERSIA Y TRABAJO AUTÓNOMO EN GRANADA.  
 ARQUITECTO: ANTONIO CARLOS PRIETO CUELLAR  
 FECHA: 2024.03.12  
 092270140100  
 24146141M  
 24146141M  
 24146141M

CONSEJERÍA DE EMPLEO, EMPRESA Y TRABAJO AUTÓNOMO  
 Servicio Andaluz de Empleo  
**SUPERVISADO**  
 22 abril 2024  
 PAG: 07/18



Junta de Andalucía  
 asmiGR-002-01 1/1

ANTONIO CARLOS PRIETO CUELLAR		21/03/2024 11:43	PÁGINA 7/18
VERIFICACIÓN	PEGVEUFXTFLK9562ATU4N2P2HPD4WN	<a href="https://ws050.juntadeandalucia.es:443/verificarFirma/">https://ws050.juntadeandalucia.es:443/verificarFirma/</a>	





**PROYECTO**  
**CUELLAR**  
**ANTONIO**  
**CARLOS -**  
**24146141M**

Firmado digitalmente por  
**PRIETO CUELLAR**  
**ANTONIO CARLOS -**  
**24146141M**  
 Fecha: 2024.03.12  
 0927/24-40100

**REVISIÓN DEL PROYECTO** D E  
 REPARACIÓN DE CUBIERTAS Y MEJORA ENERGÉTICA DEL EDIFICIO  
 CENTRO PÚBLICO DE FORMACIÓN PARA EL EMPLEO "CARTUJA"  
 UBICADO EN CALLE HERONERA JOSE ANTONIO MESA GARCIA, N.º 2, GRANADA.  
 Promotor: D. T. DE PARTIDO UNIVERSITARIO Y TRABAJO AUTÓNOMO EN GRANADA.  
 Fecha: 1/150

Plano: **PLANOS DE ESTADO ACTUAL - SECCIONES**  
 Autor: **Antonio Carlos Prieto Cuellar** - arquitecto - c / matriculador número 8 57 a

07

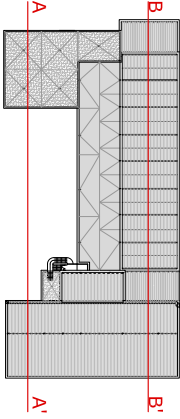

SECCIÓN LONGITUDINAL B-B'

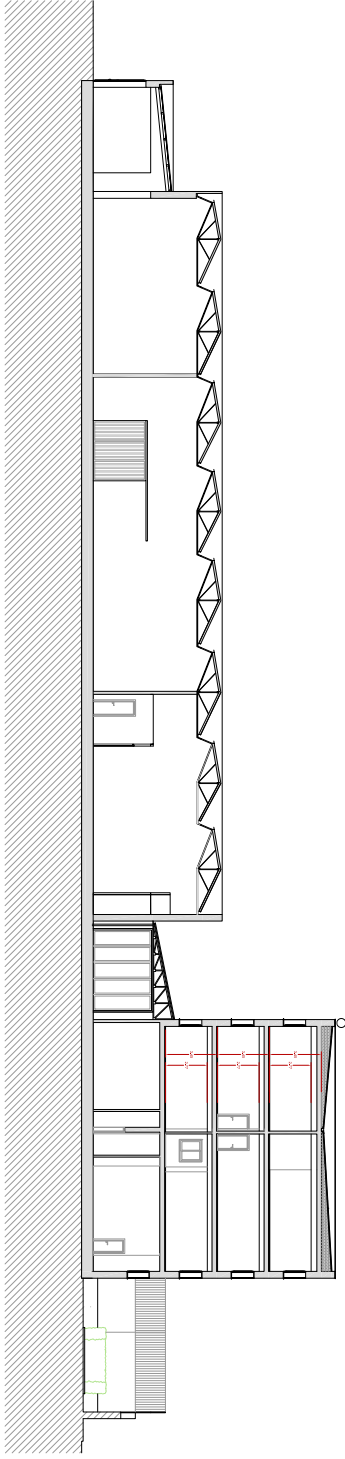

SECCIÓN LONGITUDINAL A-A'

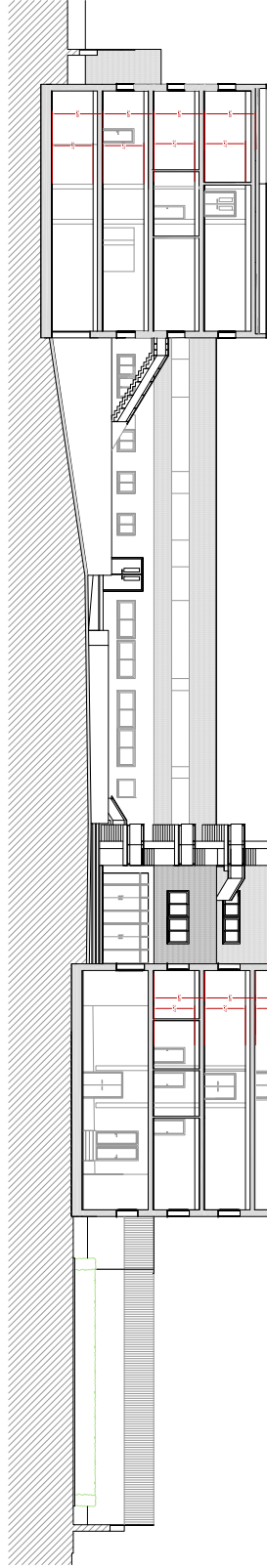

CONSEJERÍA DE EMPLEO, EMPRESAS Y TRABAJO AUTÓNOMO  
 Servicio Andaluz de Empleo

**A SUPERVISADO**



22 abril 2024

PAG: 08/18

admGR-002-01 1/1

ANTONIO CARLOS PRIETO CUELLAR		21/03/2024 11:43	PÁGINA 8/18
VERIFICACIÓN	PEGVEUFXTFLK9562ATU4N2P2HPD4WN	<a href="https://ws050.juntadeandalucia.es:443/verificarFirma/">https://ws050.juntadeandalucia.es:443/verificarFirma/</a>	

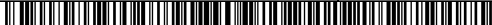





PRIETO  
CUELLAR  
ANTONIO  
CARLOS -  
24146141M

Firmado digitalmente por  
PRIETO CUELLAR  
ANTONIO CARLOS -  
24146141M  
Fecha: 2024.03.12  
09:53:33+01'00'

REVISIÓN DEL PROYECTO DE  
REPARACIÓN DE CUBIERTAS Y MEJORA ENERGÉTICA DEL EDIFICIO  
CENTRO PÚBLICO DE FORMACIÓN PARA EL EMPLEO "CARTUJA"  
UBICADO EN CALLE PERDONATA JOSE ANTONIO MESA GARCIA, N.º 2, GRANADA.  
PROYECTO DE TITULO INGENIERIA Y TITULO TECNICO AUTONOMO EN GRANADA.  
AUTOR: ANTONIO CARLOS PRIETO CUELLAR  
PROYECTISTA: ANTONIO CARLOS PRIETO CUELLAR  
FECHA: 2024.03.12  
Escala: 1/50

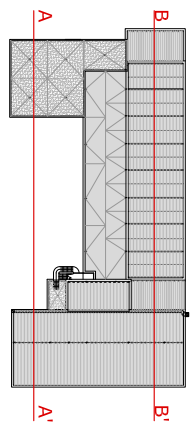

ALZADO-SECCION C

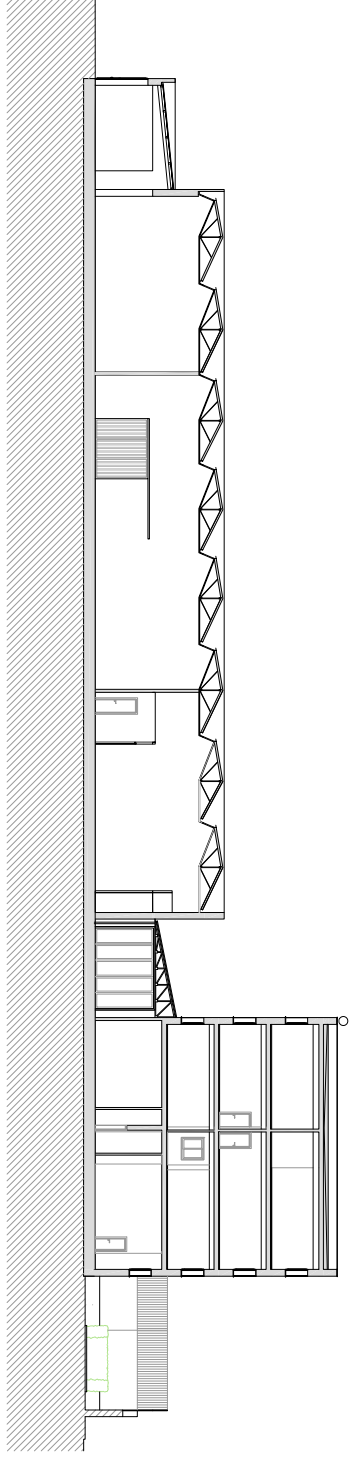

ALZADO-SECCION B

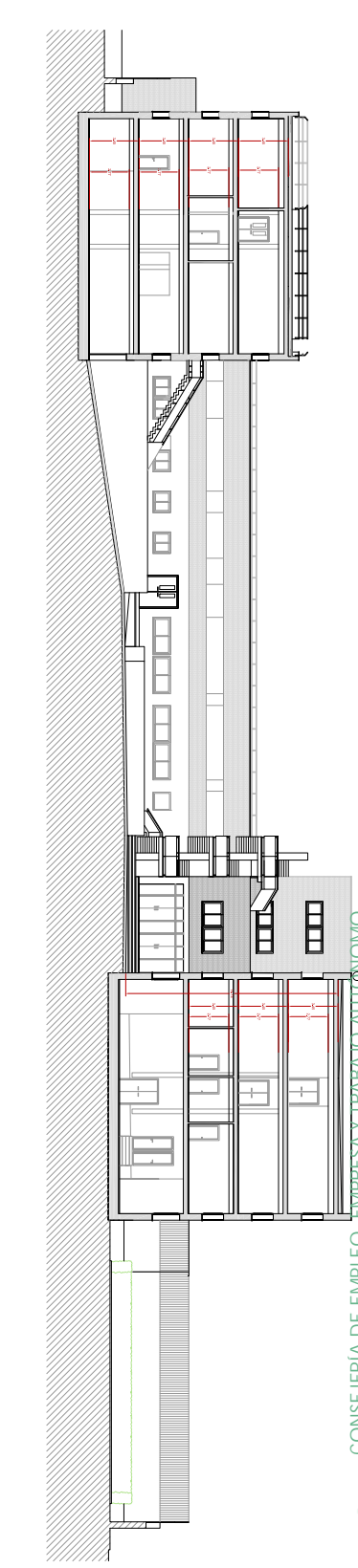

CONSEJERÍA DE EMPLEO, EMPRESAS Y TRABAJO AUTÓNOMO  
Servicio Andaluz de Empleo

**A SUPERVISADO**



22 abril 2024

PAG: 10/18

adm@R-002-01 1/1

VERIFICACIÓN	ANTONIO CARLOS PRIETO CUELLAR	21/03/2024 11:43	PÁGINA 10/18
	PEGVEUFXTFLK9562ATU4N2P2HPD4WN	<a href="https://ws050.juntadeandalucia.es:443/verificarFirma/">https://ws050.juntadeandalucia.es:443/verificarFirma/</a>	



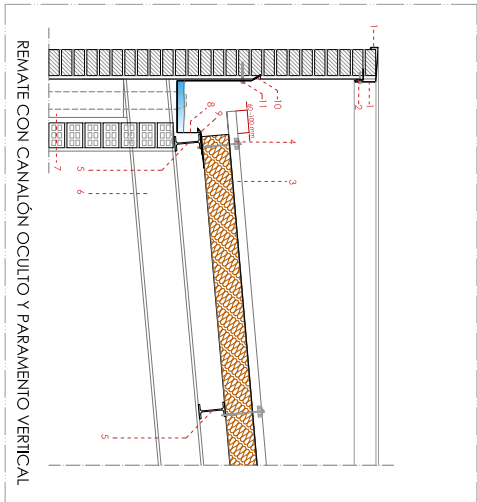

REMATE CON CANALÓN OCULTO Y PARAMENTO VERTICAL

1. ABRIGADILLA DE CHAYA METÁLICA
2. PIEZA METÁLICA PARA CONEXIÓN DE ABRIGADILLA A VOTO MEDIANTE TORNILLO
3. PANEL DE CUBIERTA TIPO SANDWICH AUTOPROTEGENTE DE 120MM DE ESPESOR
4. GRUPO DE FIJACIÓN DEL PANEL DE CUBIERTA
5. CORREAS EXISTENTES DE SOPORTE DE PANELES PVI
6. VIGAS PRINCIPALES EXISTENTES PVI 200
7. FILAR EXISTENTE
8. FORMACIÓN DE CANALÓN CON CHAYA REZADA
9. CHAYA SALTADO PROTECCIÓN DE CANALÓN
10. INCISORIO CON PARAMENTO VERTICAL. ROZA RELIENA CON SELADOR ELÁSTICO
11. ANCLAJE QUÍMICO DE FIJACIÓN DE PIEZA ESPECIAL CON PARAMENTO VERTICAL

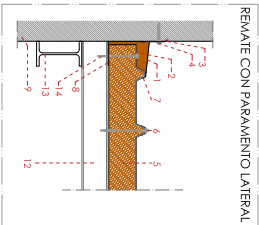

REMATE CON PARAMENTO LATERAL

1. PIEZA ESPECIAL DE BEBATE TAPAJUNTA CONTRA PARAMENTO VERTICAL
2. ABLANTE DE LANA MINERAL
3. ENCLAVADO CON PARAMENTO VERTICAL. ROZA RELIENA CON SELADOR ELÁSTICO
4. ANCLAJE QUÍMICO DE FIJACIÓN DE PIEZA ESPECIAL LATERAL CON PARAMENTO VERTICAL
5. PANEL DE CUBIERTA TIPO SANDWICH AUTOPROTEGENTE EN 120MM
6. GRUPO DE FIJACIÓN DEL PANEL DE CUBIERTA
7. REMACHE
8. CHAYA ANCLAJE DE CIERRE POR LA CAMA EXTERIOR
9. PARAMENTO VERTICAL EXISTENTE
12. CORREAS EXISTENTES DE SOPORTE DE PANELES
13. VIGAS PRINCIPALES EXISTENTES PVI 200
14. FIJACIÓN PANEL DE CUBIERTA CON ESTRUCTURA DE CUBIERTA

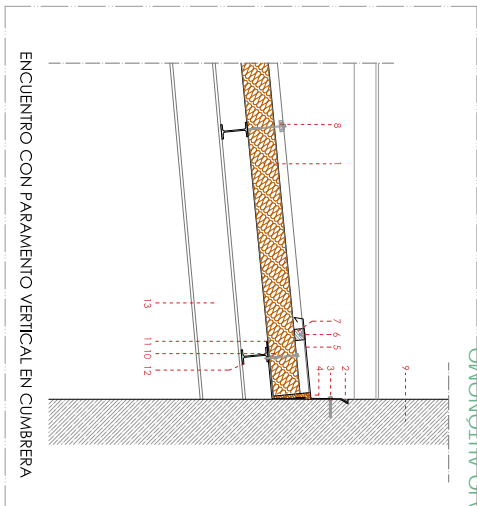

ENCUENTRO CON PARAMENTO VERTICAL EN CUABRERA

1. PANEL DE CUBIERTA TIPO SANDWICH AUTOPROTEGENTE DE 120MM DE ESPESOR
2. ENCLAVADO CON PARAMENTO VERTICAL. ROZA RELIENA CON SELADOR ELÁSTICO
3. ANCLAJE QUÍMICO DE FIJACIÓN DE PIEZA DE CUBIERTA CON PARAMENTO VERTICAL
4. ABLANTE TÉRMICO DE LANA MINERAL PARA ENCLAVADO DE PANEL CON PARAMENTO VERTICAL
5. TAPAJUNTA CONTRA PASEO. PIEZA ESPECIAL, BROCADA EN BEBATE
6. REMACHE
7. JUNTA CEREA GRECA
8. GRUPO DE FIJACIÓN DEL PANEL DE CUBIERTA
9. PARAMENTO VERTICAL EXISTENTE
10. FIJACIÓN PANEL DE CUBIERTA CON ESTRUCTURA DE CUBIERTA
11. CHAYA ANCLAJE DE CIERRE POR LA CAMA EXTERIOR
12. CORREAS EXISTENTES DE SOPORTE DE PANELES
13. VIGAS PRINCIPALES EXISTENTES PVI 200

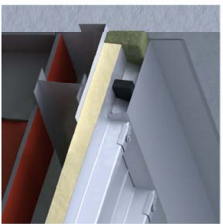

DETALLE EXISTENTE DE CUBIERTA VERTICAL CON PARAMENTO VERTICAL

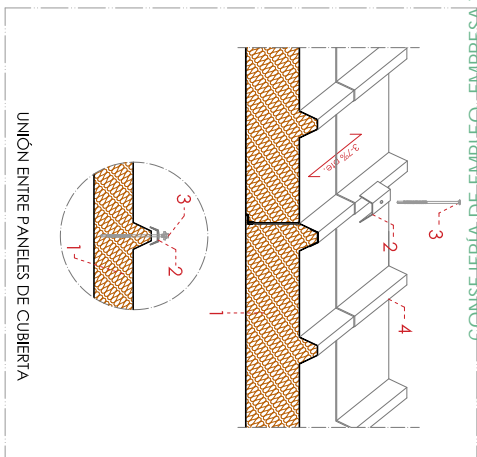

UNIÓN ENTRE PANELES DE CUBIERTA

1. PANEL DE CUBIERTA TIPO SANDWICH AUTOPROTEGENTE DE 120MM DE ESPESOR
2. PIEZA DE FIJACIÓN DE CHAYA
3. TORNILLO DE FIJACIÓN
4. SOLARE DE FIJACIÓN DE CUBIERTA

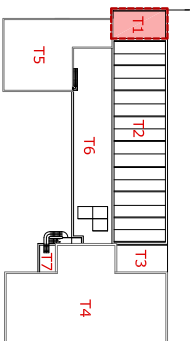

**PRIETO CUELLAR**  
**ANTONIO CARLOS** - CARLOS - 24146141M  
 24146141M

+01'00"

Fecha: 2024.03.12 09:36:12

**REVISIÓN DEL PROYECTO DE REPARACIÓN DE CUBIERTAS Y MEJORA ENERGÉTICA DEL EDIFICIO CENTRO PÚBLICO DE FORMACIÓN PARA EL EMPLEO "CARTUJA"**

ubicación **CALLE PERIODISTA JOSÉ ANTONIO MESA GARCÍA, Nº2, GRANADA.**  
 promotor **D. T. DE EMPLEO, EMPRESA Y TRABAJO AUTÓNOMO EN GRANADA**

fecha **marzo/2024**

escala **1/20**

plano **DETALLES CONSTRUCTIVOS CUBIERTA TI**

plano número

Antonio Carlos Prieto Cuellar . arquitecto . c / melchor díazmagro 8 5º a

**10**

VERIFICACIÓN	ANTONIO CARLOS PRIETO CUELLAR	21/03/2024 11:43	PÁGINA 11/18
	PEGVEUXTFLK9562ATU4N2P2HPD4WN	<a href="https://ws050.juntadeandalucia.es:443/verificarFirma/">https://ws050.juntadeandalucia.es:443/verificarFirma/</a>	

# DETALLES CUBIERTA T2

22 abril 2024

PAG. 12/18

CONSEJERÍA DE EMPLEO, EMPRESA Y TRABAJO AUTÓNOMO

Servicio Andaluz de Empleo

**SUPERVISADO**

asmrGR-002-01 1/1

Andalucía

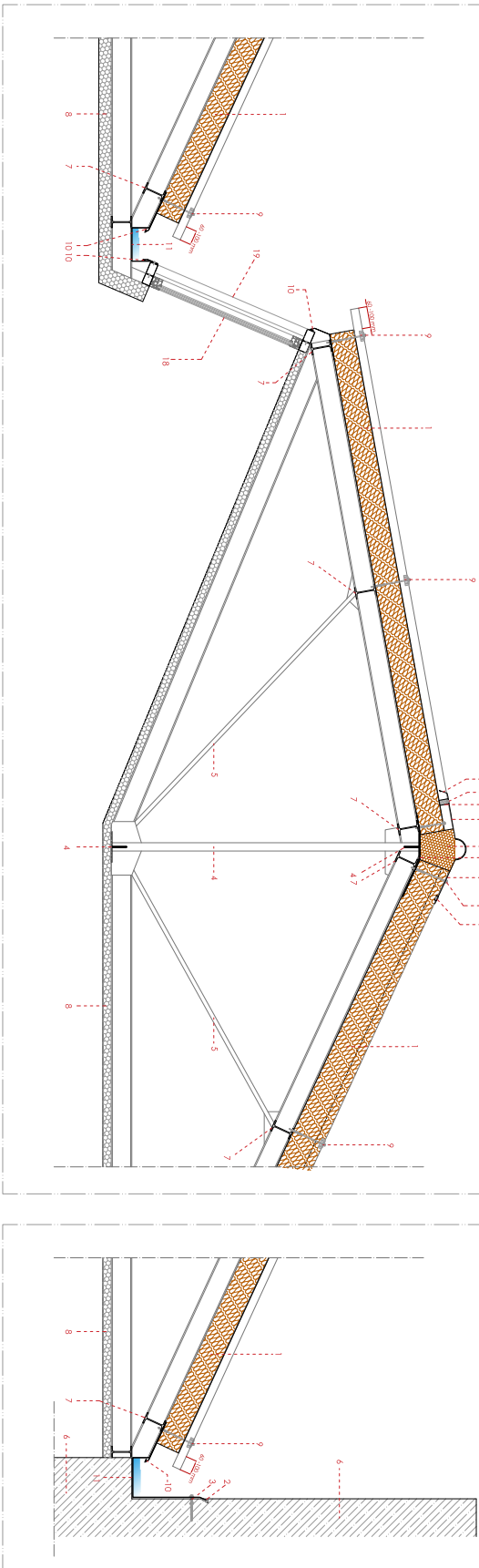

- 1 PANEL DE CUBIERTA TIPO SANDWICH AUTOPORTANTE DE 120 MM DE ESPESOR
- 2 BOCHEIRO CON PAVIMENTO VERTICAL, ROZA RELIENA CON SELLADOR ELÁSTICO
- 3 ANCLAJE QUÍMICO DE FIJACIÓN DE PIEZA ESPECIAL CON PAVIMENTO VERTICAL
- 4 ESTRUCTURA DE SOPORTE EXISTENTE CERCHA TRANSVERSAL
- 5 ESTRUCTURA DE SOPORTE EXISTENTE CERCHA LONGITUDINAL
- 6 PAVIMENTO VERTICAL EXISTENTE
- 7 CERRAS EXISTENTES DE SOPORTE DE CUBIERTA
- 8 PANELES DE REVESTIMIENTO INTERIOR EXISTENTES CON AISLAMIENTO TÉRMICO
- 9 GRUPO DE FIJACIÓN DEL PANEL DE COBERTURA
- 10 CHAPA SALEDITO PROTECCIÓN
- 11 FORMACIÓN DE CANALÓN CON CHAPA FILEADA
- 12 144 AJUNTAS INTERIO CUBIERTA INTERIOR
- 13 AISLANTE DE POUREVAÑO O LANA MINERAL
- 14 PIEZA ESPECIAL CUBIERTA
- 15 JUNTA CERCHA GRIECA
- 16 REMANQUE
- 17 TORNILLO DE FIJACIÓN DE CUBIERTA
- 18 CABRINETILLA TIPO DE ALUMINIO PTF
- 19 CERCHA METÁLICA MANIBLE PROTECCIÓN DE VENTANAS FORMADA POR CERCO CON EMPUJADOR DE OVALO DE ACERO CON EMPUJADOR DE 9 CM ENTRE EJES

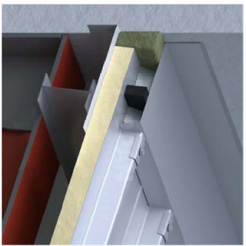

DETALLE TUBERÍA DE VENTANA INTERIO CON CUBIERTA VERTICAL

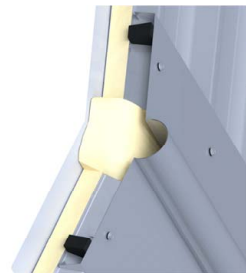

DETALLE CUBIERTA TIPO SANDWICH AUTOPORTANTE

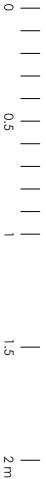
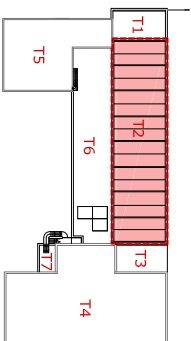

**PRIETO**  
**CUELLAR**  
**ANTONIO**  
**CARLOS**  
-  
**24146141M**

Firmado digitalmente por  
**ANTONIO CARLOS PRIETO CUELLAR**  
-24146141M  
Fecha: 2024.03.12  
09:38:43 +01'00'

**REVISIÓN DEL PROYECTO DE REPARACIÓN DE CUBIERTAS Y MEJORA ENERGÉTICA DEL EDIFICIO CENTRO PÚBLICO DE FORMACIÓN PARA EL EMPLEO "CARTUJA"**  
ubicación CALLE PERIODISTA JOSÉ ANTONIO MESA GARCÍA, Nº2, GRANADA.  
promotor D. T. DE EMPLEO, EMPRESA Y TRABAJO AUTÓNOMO EN GRANADA

fecha marzo/2024

plano

**DETALLES CONSTRUCTIVOS CUBIERTA T2**

plano número

**11**

escala

**1/20**

Antonio Carlos Prieto Cuellar · arquitecto · c / mejor almagro 8 5º a

VERIFICACIÓN	ANTONIO CARLOS PRIETO CUELLAR	21/03/2024 11:43	PÁGINA 12/18
	PEGVEUFXTFLK9562ATU4N2P2HPD4WN	<a href="https://ws050.juntadeandalucia.es:443/verificarFirma/">https://ws050.juntadeandalucia.es:443/verificarFirma/</a>	

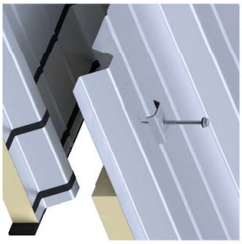
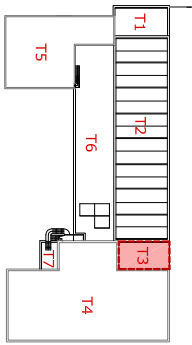
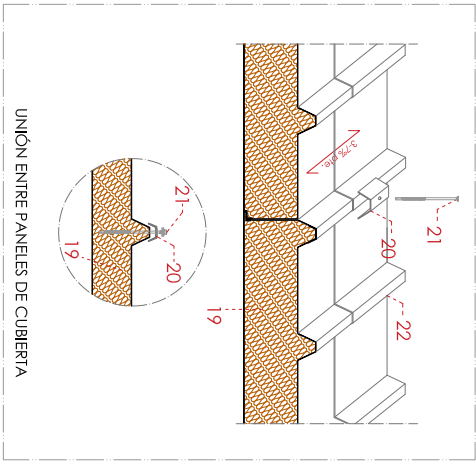
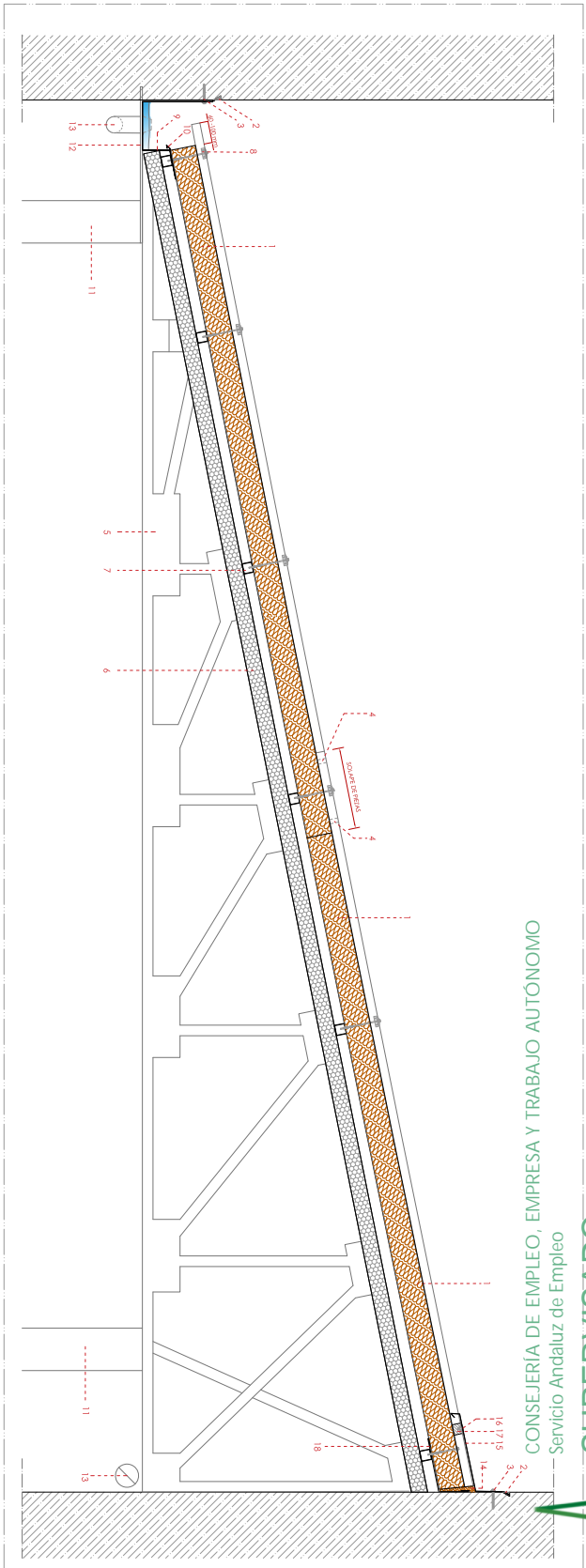

- 19 PANEL DE CUBIERTA TIPO SANDWICH AUTOPORTANTE DE 120MM DE ESPESOR
- 20 MEZA DE FIJACIÓN DE CHAVATA
- 21 TORILLO DE FIJACIÓN
- 22 SOLAPE DE FIJACIÓN DE CUBIERTA

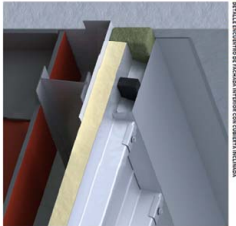

Firmado digitalmente por PRIETO CUELLAR ANTONIO CARLOS - 24146141M  
Fecha: 2024.03.12 09:40:32 +01'00'

- 1 PANEL DE CUBIERTA TIPO SANDWICH AUTOPORTANTE DE 120MM DE ESPESOR
- 2 RECIPIENTE CON PAVAMENTO VERTICAL... ROSA RETENA CON SELADOR ELÁSTICO
- 3 ANCLAJE QUÍMICO DE FIJACIÓN DE PIEZA ESPECIAL CON PAVAMENTO VERTICAL
- 4 SELADOR PARA SOLAPE ENTRE PIEZAS
- 5 ESTRUCTURA DE SOPORTE EXISTENTE GRC/CHA
- 6 PANELES DE REVESTIMIENTO INTERIO EXISTENTES
- 7 CORREAS DE SOPORTE DE CUBIERTA EXISTENTES
- 8 GRUPO DE FIJACIÓN DEL PANEL DE CUBIERTA
- 9 FORMACIÓN DE CANALÓN CON CHAVATA RIEGADA
- 10 CHAVATA SUELTADO PROTECCIÓN DE CANALÓN
- 11 PLATA EXISTENTE ESTRUCTURA METÁLICA
- 12 CHAVÓN DE CUBIERTA EXISTENTE... SOPORTE DE CANALÓN
- 13 COLECTOR DESCAJADO DE AGUAS PLUVIALES EXISTENTE
- 14 ABLANTE TÉRMICO DE LANA MINERAL PARA ENCUBRIMIENTO DE PANEL CON PAVAMENTO VERTICAL
- 15 TAPAJUNTAS CONTRA PARED... PIEZA ESPECIAL TROQUELEADA DE BREVETE
- 16 REMACHE
- 17 JUNTA CERRA GRC/CHA
- 18 CHAVATA ANGULAR DE CIERRE POR LA CAVA INTERIOR

**REVISIÓN DEL PROYECTO DE REPARACIÓN DE CUBIERTAS Y MEJORA ENERGÉTICA DEL EDIFICIO CENTRO PÚBLICO DE FORMACIÓN PARA EL EMPLEO "CARTUJA"**

ubicación CALLE PERIODISTA JOSÉ ANTONIO MESA GARCÍA, Nº2, GRANADA.  
promotor D. T. DE EMPLEO, EMPRESA Y TRABAJO AUTÓNOMO EN GRANADA

fecha marzo/2024  
plano **DETALLES CONSTRUCTIVOS CUBIERTA T3**  
Antonio Carlos Prieto Cuellar . arquitecto . c / mejor almagro 8 5º a

plano número **12**  
escala **1/20**

VERIFICACIÓN	ANTONIO CARLOS PRIETO CUELLAR	21/03/2024 11:43	PÁGINA 13/18
	PEGVEUFXTFLK9562ATU4N2P2HPD4WN	<a href="https://ws050.juntadeandalucia.es:443/verificarFirma/">https://ws050.juntadeandalucia.es:443/verificarFirma/</a>	

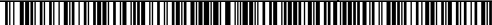

### DETALLES CUBIERTA T5 - T7

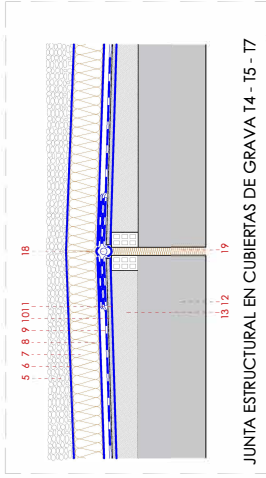
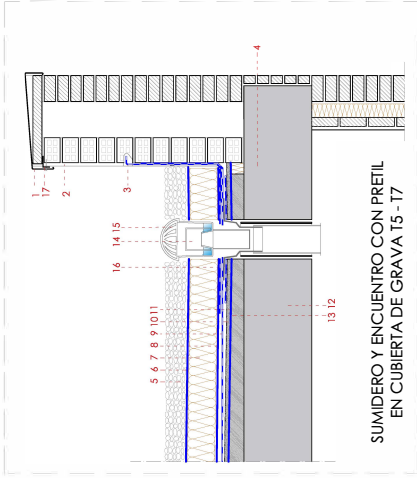

- 1 ALBARDILLA DE CHAPA METÁLICA
- 2 ENFOSCADO
- 3 ROZA PERIMETRAL PARA SOLAPE DE IMPERMEABILIZANTE
- 4 LANA DE ROCA PERIMETRAL PARA DILATACIONES
- 5 GRAVA
- 6 CAPA ANTIPIRUZONANTE GEOTEXTIL
- 7 ASIAMIENTO TÉRMICO POLIESTIRENO EXTRUIDIDO, 12 CM
- 8 CAPA SEPARADORA GEOTEXTIL
- 9 JUNTA ESTRUCTURAL EXISTENTE
- 10 TENDIDO REGULARIZACIÓN DE MORRERO, 2 CM
- 11 BARRERA DE VAPORES CON LÁMINA LDPE
- 12 FORJADO EXISTENTE
- 13 IMPERMEABILIZANTE EXISTENTE
- 14 CALDERETA SIFÓNICA EXTENSIBLE AUTOIMPANTE
- 15 PANAJOÍAS
- 16 REFUEZO IMPERMEABILIZANTE EN SUMIDERO
- 17 PIEZA METÁLICA PARA CONEXIÓN DE ALBARDILLA A FEJO MEDIANTE TORNILLO
- 18 CORDÓN DE POLIETILENO... JUNTA ESTRUCTURAL
- 19 JUNTA ESTRUCTURAL EXISTENTE

MEMBRANA IMPERMEABILIZANTE BICAPA, ADHESIVA

### DETALLES CUBIERTA T4

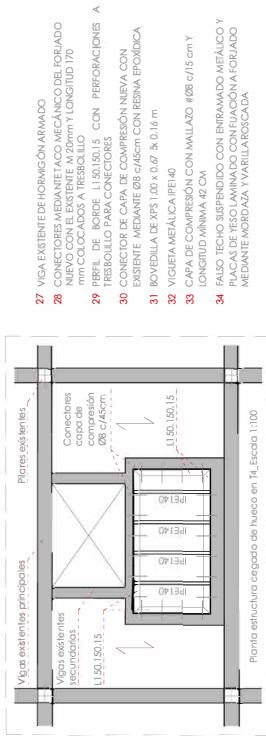
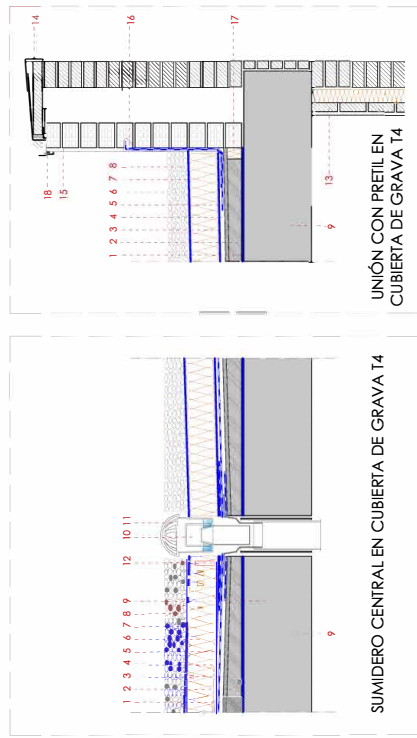

- 27 VIGA EXISTENTE DE HORMIGÓN ARMADO
- 28 CUBIERTA METÁLICA EXISTENTE DEL FORJADO NUEVO CON EL EXISTENTE A 20mm (LONGITUD 170 mm) COLOCADOS A TRESBOLLO
- 29 PERFIL DE BORDE L1.90.150.15 CON PERFORACIONES A TRESBOLLO PARA CONECTORES
- 30 CONECTOR DE CAPA DE COMPRESIÓN NUEVA CON EXISTENTE, MEDIANTE 096 gradim CON RESINA PROMIDICA
- 31 BOVEDILLA DE XPS L100 x 100 x 5,016 m
- 32 VIGUETA METÁLICA (PFI#4)
- 33 CAPA DE COMPRESIÓN CON MALLADO #028 c/15 cm Y LONGITUD MÍNIMA 42 CM
- 34 FALSO TECHO SUSPENDIDO CON ENRAMADO METÁLICO Y PANELES DE GIPSOCARTÓN, MONTADO FORJADO MEDIANTE INSOLADA Y VARILLAS DE ACERO

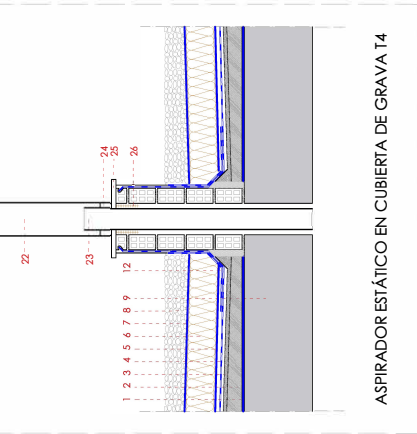

- 1 BARRERA DE VAPORES SOBRE FORJADO CON LÁMINA LDPE
- 2 FORMACIÓN DE PENDIENTES CON HORMIGÓN CELULAR, 8 CM
- 3 TENDIDO REGULARIZACIÓN DE MORRERO, 2 CM
- 4 MEMBRANA IMPERMEABILIZANTE BICAPA ADHESIVA
- 5 CAPA SEPARADORA GEOTEXTIL
- 6 ASIAMIENTO TÉRMICO POLIESTIRENO EXTRUIDIDO, 12 CM
- 7 CAPA ANTIPIRUZONANTE GEOTEXTIL
- 8 GRAVA
- 9 FORJADO EXISTENTE
- 10 CALDERETA SIFÓNICA EXTENSIBLE AUTOIMPANTE
- 11 PANAJOÍAS
- 12 REFUEZO IMPERMEABILIZANTE EN SUMIDERO
- 13 FACHADA EXISTENTE
- 14 ALBARDILLA DE CHAPA METÁLICA
- 15 ENFOSCADO
- 16 ROZA PERIMETRAL PARA SOLAPE DE IMPERMEABILIZANTE
- 17 LANA DE ROCA PERIMETRAL PARA DILATACIONES
- 18 PIEZA METÁLICA PARA CONEXIÓN DE ALBARDILLA A FEJO MEDIANTE TORNILLO
- 19 CORDÓN DE POLIETILENO... JUNTA ESTRUCTURAL
- 20 JUNTA ESTRUCTURAL EXISTENTE
- 21 ASPIRADOR ESTÁTICO DE ACERO Ø15 CM
- 22 TUBO ENVOLVENTE DE ACERO Ø15 CM
- 23 TUBO PRIMARIO DE ACERO
- 24 SELLADO CON MASILLA
- 25 TOLVA PLANA
- 26 SELLADO DE OBRA

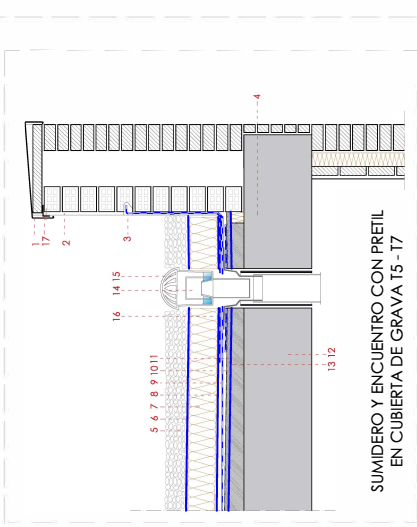

- 9 Vigas existentes principales
- 10 Conectores capa de compresión 096 gradim
- 11 L1.90.150.15
- 12 Plancha estructura cargada de huecos en T4, Escala 1:100

## REVISIÓN DEL PROYECTO DE REPARACIÓN DE CUBIERTAS Y MEJORA ENERGÉTICA DEL EDIFICIO CENTRO PÚBLICO DE FORMACIÓN PARA EL EMPLEO "CARTUJA"

ubicación: CALLE PERIODISTA JOSÉ ANTONIO MESA GARCÍA, Nº2, GRANADA.  
 promotor: D. T. DE EMPLEO, EMPRESA Y TRABAJO AUTÓNOMO EN GRANADA

fecha: marzo/2024  
 plano: DETALLES CONSTRUCTIVOS CUBIERTAS T4 / T5 / T7  
 escala: 1/20

Antonio Carlos Prieto Cuéllar · arquitecto · c / melchor almagro 8 5º a

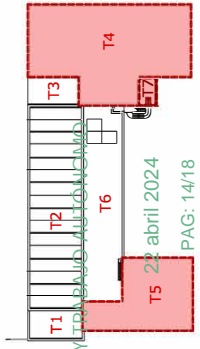

Firmado digitalmente por PRIETO CUELLAR ANTONIO CARLOS (24146141M). EMPRESA VITRUBO ALICANTE S.L. (A66182024-0312) (09:42:40 +01'00')

24146141M SUPERVISADO

0 1.5 2 m

PAG. 14/18

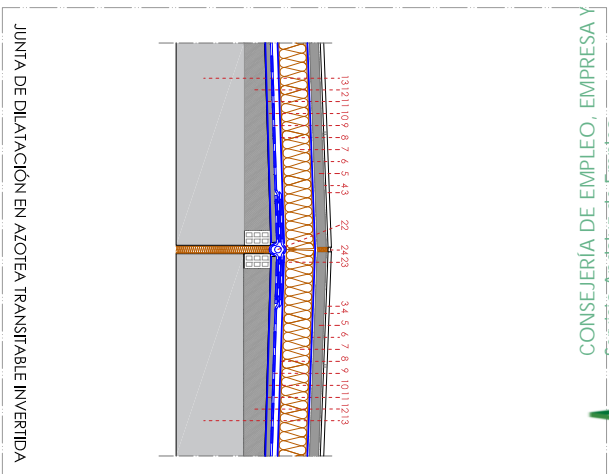
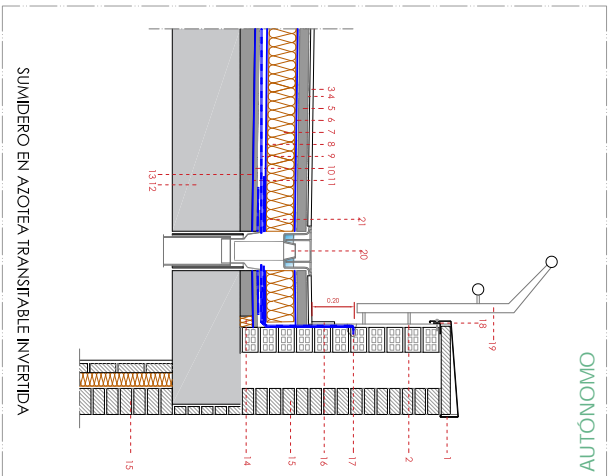
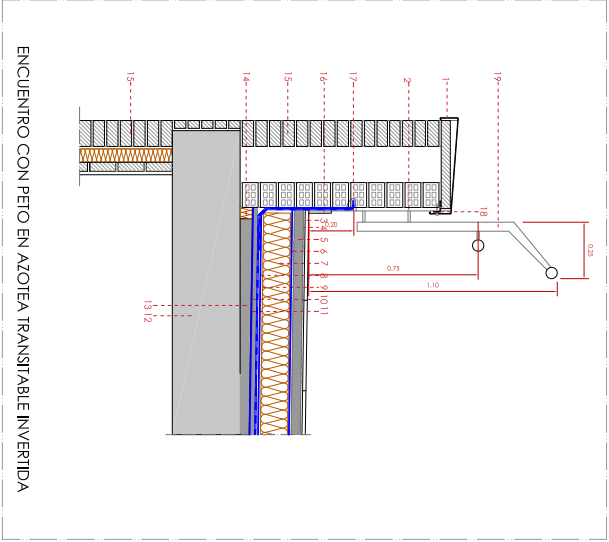

- 1 ALBARQUILLA DE CHAPA METALICA
- 2 ENGASCADO
- 3 BALDOZA GRES PORCELANICO
- 4 CEMENTO COLA FLEXIBLE
- 5 MORTERO CON MALLAZO ELECTROQUILADOQO 15x15x4,4 CM
- 6 CAPA SEPARADORA GEOTEXTIL
- 7 AISLAMIENTO TERMICO POLIESTIRENO EXTRUIDO,12 CM
- 8 CAPA SEPARADORA GEOTEXTIL
- 9 MEMBRANA IMPERMEABILIZANTE BICAPA ADHERIDA
- 10 TENDIDO REGULACION DE MORTERO,2 CM
- 11 BARBERA DE VAPORES CON LAMINA LDFE
- 12 FORJADO EXISTENTE
- 13 FORMACION DE FRENSANTES EXISTENTE
- 14 JUNTA PERIMETRAL DE LAMA DE ROCA
- 15 FACHADA EXISTENTE
- 16 RODAPIE
- 17 ROZA PERIMETRAL PARA SOLAPE DE IMPERMEABILIZANTE
- 18 PIEZA METALICA PARA CONEXION DE ALBARQUILLA A PISO MEDIANTE TORNILLO
- 19 BARRANDILLA METALICA DE PROTECCION
- 20 CALDERERA SFONICA EXTENSIBLE AUTOLIMPIANTE
- 21 REFUERZO IMPERMEABILIZANTE EN SUMIDERO
- 22 CORDON DE POLIURETANO
- 23 REFUERZO DE IMPERMEABILIZANTE EN JUNTA DE DILATACION
- 24 JUNTA ELASTICA

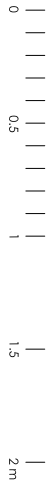
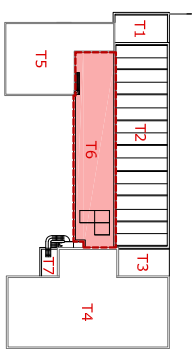

**RIETO  
 CUELLAR  
 ANTONIO  
 CARLOS -  
 24146141M**

Firmado digitalmente  
 por **RIETO CUELLAR  
 ANTONIO CARLOS -  
 24146141M**  
 Fecha: 2024.03.12  
 09:45:04 +01'00'

**R E V I S I Ó N D E L P R O Y E C T O D E**  
**REPARACIÓN DE CUBIERTAS Y MEJORA ENERGÉTICA DEL EDIFICIO**  
**CENTRO PÚBLICO DE FORMACIÓN PARA EL EMPLEO "CARTUJA"**  
 ubicación CALLE PERIODISTA JOSÉ ANTONIO MESA GARCÍA, Nº2, GRANADA.  
 promotor D. T. DE EMPLEO, EMPRESA Y TRABAJO AUTÓNOMO EN GRANADA  
 fecha marzo/2024  
 plano **DETALLES CONSTRUCTIVOS CUBIERTA T6** plano número 14  
 Antonio Carlos Prieto Cuellar . arquitecto . c / melchor almagro 8 5º a escala 1/20

VERIFICACIÓN	ANTONIO CARLOS PRIETO CUELLAR	21/03/2024 11:43	PÁGINA 15/18
	PEGVEUFXTFLK9562ATU4N2P2HPD4WN	<a href="https://ws050.juntadeandalucia.es:443/verificarFirma/">https://ws050.juntadeandalucia.es:443/verificarFirma/</a>	

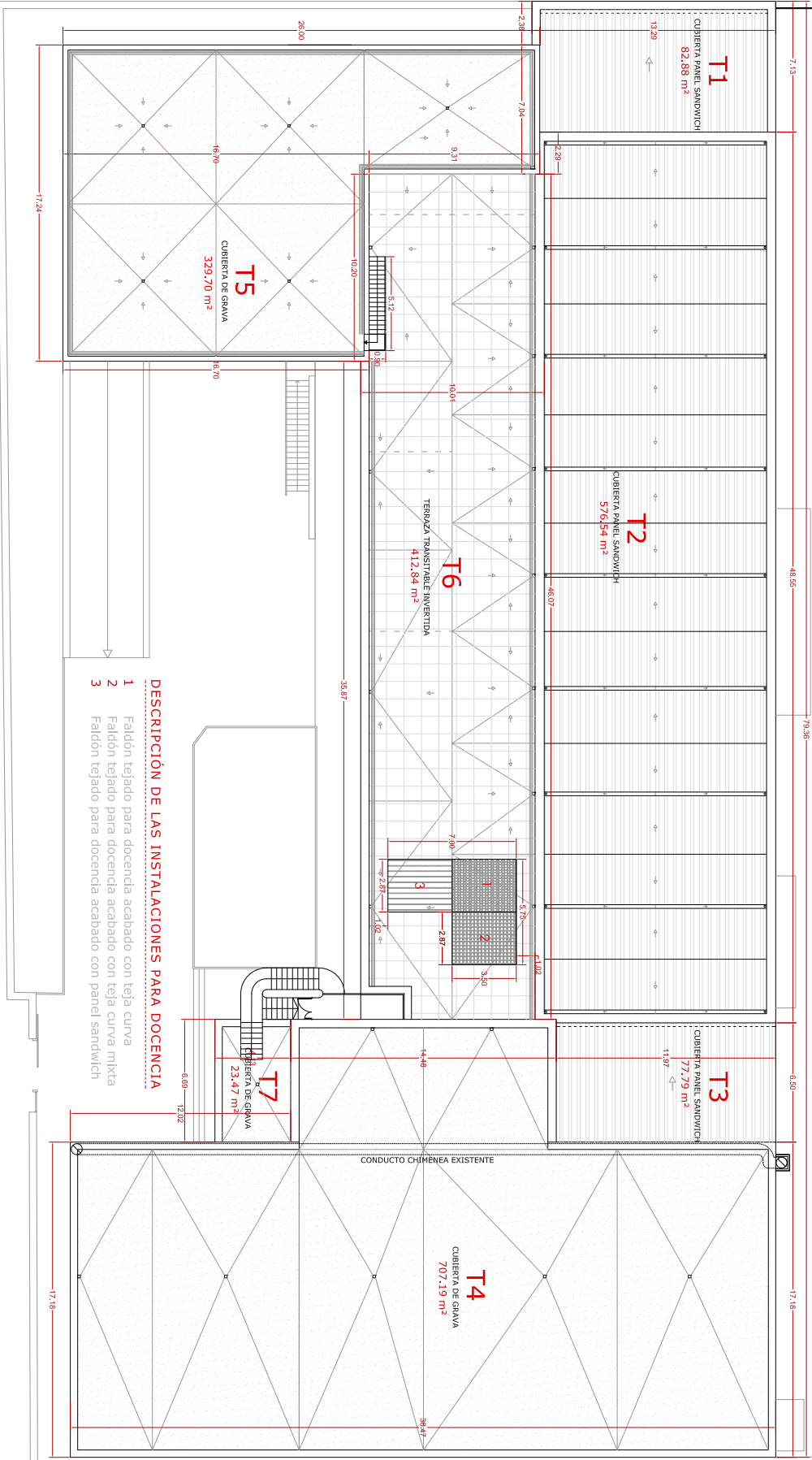

- DESCRIPCIÓN DE LAS INSTALACIONES PARA DOCENCIA**
- 1 Faldón tejado para docencia acabado con teja curva
  - 2 Faldón tejado para docencia acabado con teja curva mixta
  - 3 Faldón tejado para docencia acabado con panel sandwich

PLANTA DE CUBIERTAS



0 1 5 10 15 m

calle Periodista Jose Antonio Mesa Garcia

Firmado digitalmente  
por PRIETO CUELLAR ANTONIO CARLOS -  
24146141M  
Fecha: 2024.03.12  
09:47:30 +01'00'

**REVISIÓN DEL PROYECTO**  
DE REPARACIÓN DE CUBIERTAS Y MEJORA ENERGÉTICA DEL EDIFICIO  
CENTRO PÚBLICO DE FORMACIÓN PARA EL EMPLEO "CARTUJA"  
UBICADO EN CALLE PERIODISTA JOSE ANTONIO MESA GARCÍA, N.º 2, GRANADA.  
PREMIER D. T.º DE ENFERMERA Y TRABAJADOR AUTÓNOMO EN GRANADA.  
MATERIA: **ABANQUELA - PLANTA DE CUBIERTAS**  
FIRMA: Antonio Carlos Prieto Cuellar - arquitecto - c / matricul número 8 87º a

15

VERIFICACIÓN	ANTONIO CARLOS PRIETO CUELLAR	21/03/2024 11:43	PÁGINA 16/18
	PEGVEUXTFLK9562ATU4N2P2HPD4WN	<a href="https://ws050.juntadeandalucia.es:443/verificarFirma/">https://ws050.juntadeandalucia.es:443/verificarFirma/</a>	





CARPINTERÍA METÁLICA

V1

TIPO	
DENOMINACIÓN	
UNIDADES	8

DATOS	TIPO MATERIAL MARCO HOJA	VIDRIO ACABADO CARACT. TÉCNICAS
	Carpintería fija con juncos para fijación del vidrio Aluminio con rotura de puente térmico Ancho de marco de 45 mm Ancho de hoja de 52 mm Medida del frente de 963 mm Sistema de cámara europea Espesor de perfil de 1,5 mm coplanar exteriormente Resalte de hoja sobre el marco al interior	Acristalamiento con altura de galce de 22 mm y anchura hasta 35 mm en marcos y 42 mm en hojas Anodizada (15 micras) o lacado (entre 60-100 micras) en color estándar (RAL estándar: blanco,gris,...) Homologada con Clase 4 en el ensayo de permeabilidad al aire según norma UNE-EN 1026:2017 Transmitancia máxima del marco es de 3,50 W/m <sup>2</sup> K Apta para zonas A, B, C y D, según el CTE/DB-HE 1.

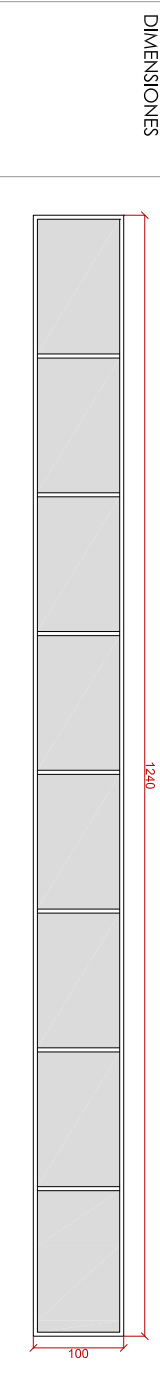

TIPO	CERRAJERÍA
DENOMINACIÓN	C1
UNIDADES	8
DATOS	TIPO MATERIAL SUCESION ACABADO
	Celosía metálica aboitable para protección de ventanas acristaladas Marco de acero empanelado Lamas de acero verticales de 60 mm de ancho Separación entre lamas de 5 cm Atornillado a soporte Anodizada (15 micras) o lacado (entre 60-100 micras) en color estándar (RAL estándar: blanco,gris,...)

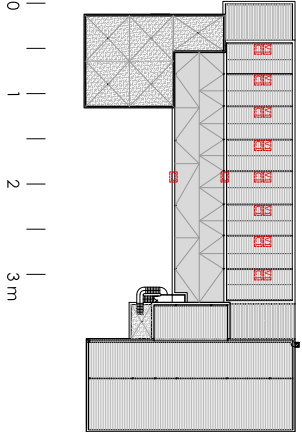
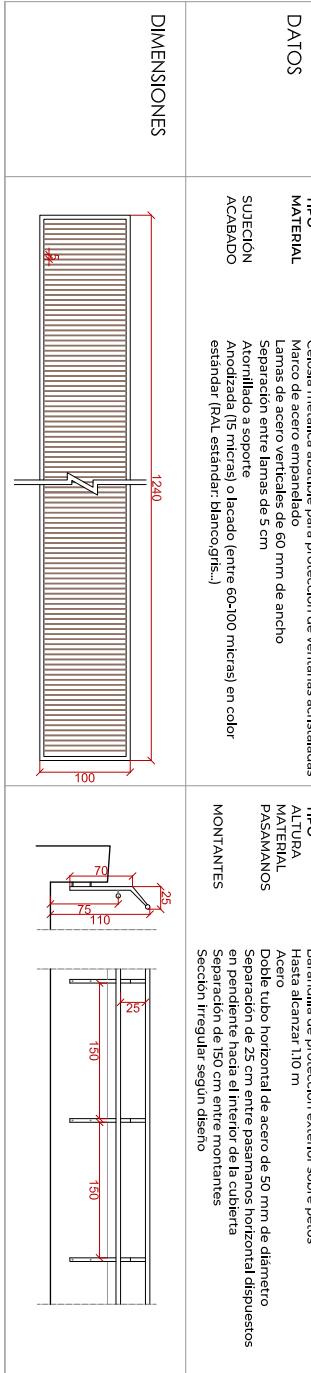

Firmado digitalmente por  
PRIETO CUELLAR ANTONIO  
ANTONIO CUELLAR ANTONIO  
CARLOS - 24146141M  
Fecha: 2024.03.12  
24146141M 09:48:54 +01'00'

REVISIÓN DEL PROYECTO DE REPARACIÓN DE CUBIERTAS Y MEJORA ENERGÉTICA DEL EDIFICIO CENTRO PÚBLICO DE FORMACIÓN PARA EL EMPLEO "CARTUJA"  
ubicación CALLE PERIODISTA JOSÉ ANTONIO MESA GARCÍA, Nº2, GRANADA.  
promotor D. T. DE EMPLEO, EMPRESA Y TRABAJO AUTÓNOMO EN GRANADA  
fecha marzo/2024  
plano MEMORIA DE CARPINTERÍAS  
Antonio Carlos Prieto Cuellar · arquitecto · c / mejor almagro 8 5º a  
plano número 16  
escala 1/50

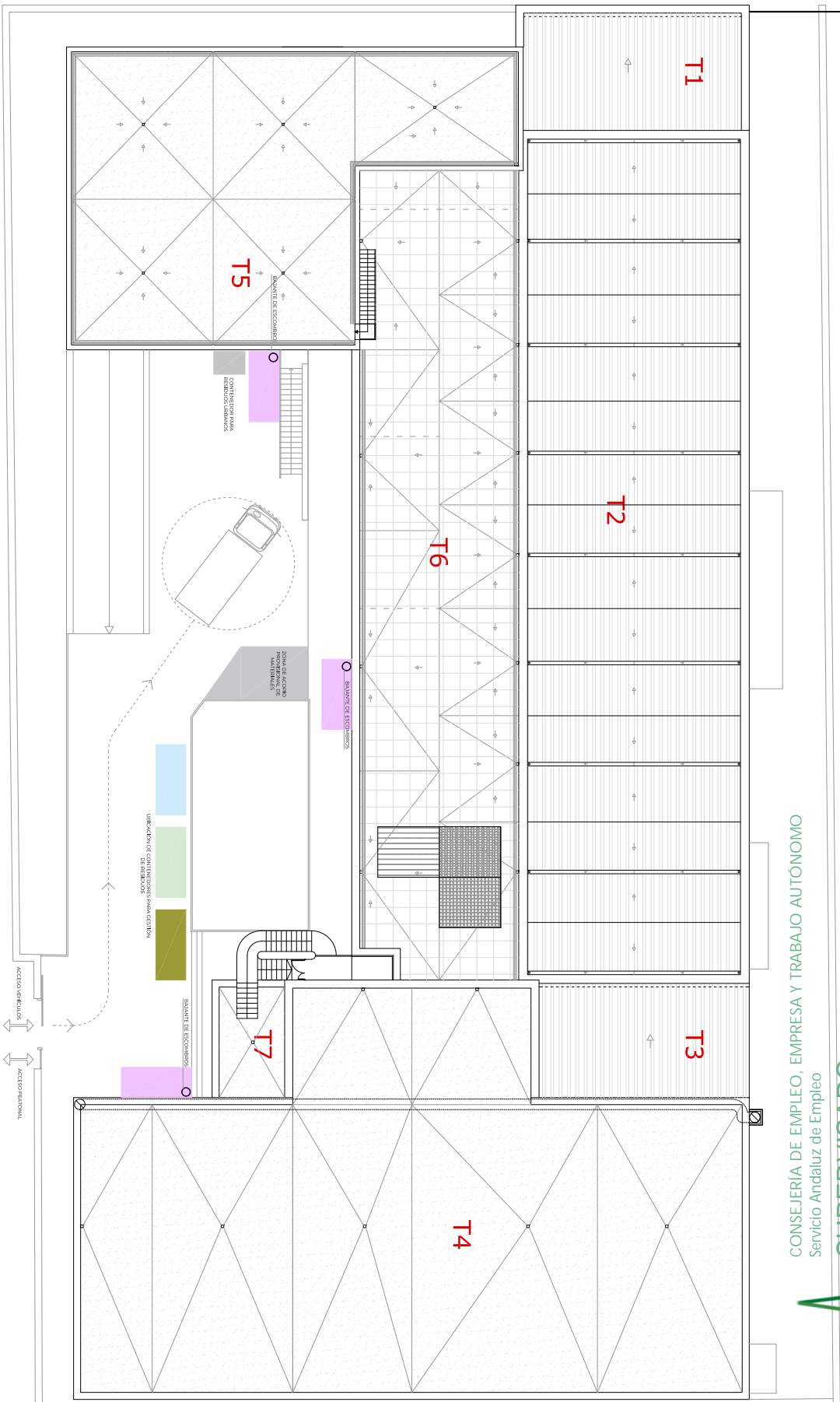

PLANTA DE CUBIERTAS



0 5 10 15 m

Firmado digitalmente  
por PRIETO CUELLAR  
ANTONIO CARLOS -  
24146141M  
Fecha: 2024.03.12  
09:50:21 +01'00'

PRIETO  
CUELLAR  
ANTONIO  
CARLOS -  
24146141M

colle Periodista Jose Antonio Mesa Garcia



**REVISIÓN DEL PROYECTO DE REPARACIÓN DE CUBIERTAS Y MEJORA ENERGÉTICA DEL EDIFICIO CENTRO PÚBLICO DE FORMACIÓN PARA EL EMPLEO "CARTUJA"**  
Ubicación: CALLE PERIODISTA JOSE ANTONIO MESA GARCÍA, N.º 2, GRANADA.  
Premier: D. T. DE EMPLEO, EMPRESA Y TRABAJO AUTÓNOMO EN GRANADA.  
Fecha: 2024.03.12  
Plano: PLANOS CUBIERTAS DE REPARACIÓN  
Autor: Antonio Carlos Prieto Cuellar - arquitecto - c / matricul número 8 57ª

ANTONIO CARLOS PRIETO CUELLAR		21/03/2024 11:43	PÁGINA 18/18
VERIFICACIÓN	PEGVEUXTFLK9562ATU4N2P2HPD4WN	<a href="https://ws050.juntadeandalucia.es:443/verificarFirma/">https://ws050.juntadeandalucia.es:443/verificarFirma/</a>	

