

OFERTA PÚBLICA DE VENTA (PERMANENTE)

GARAJES

PERMANENTE-2024

PROVINCIA: GRANADA

MUNICIPIO: ZUBIA (LA)

ACTUACION:21-LA ZUBIA/34 VPO-REV

COD.PROMOCIÓN: 2041

Unidad de Venta	Superficie m2 Útiles	Superficie m2 Construidos	Precio Mínimo €
GL-01 -35 -. -. .	29,99	35,36	8.030,03
GL-02 -36 -. -. .	29,99	35,36	8.030,03
GL-04 -38 -. -. .	29,99	35,36	8.030,03

OBSERVACIONES

Solo se admiten ofertas de compraventa.

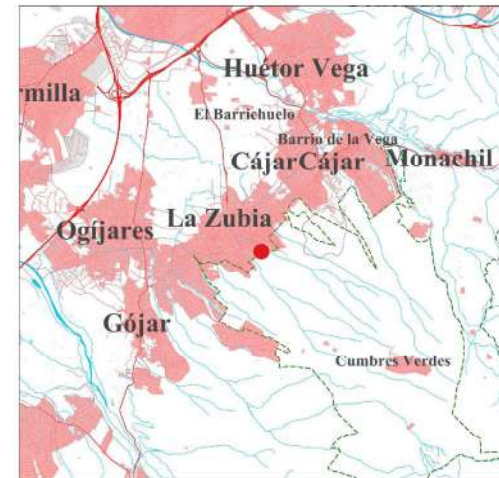

Escala= 1:100.000



Escala= 1:500.000

PROMOCIÓN DE 34 VIVIENDAS VPO PROTEGIDAS EN RÉGIMEN ESPECIAL CON GARAJES VINCULADOS EN LA ZONA DENOMINADA CAMINO SATHARDAS ENTRE LAS CALLES CANARIO Y PALOMA EN EL T.M. DE LA ZUBIA, GRANADA

PLANO DE SITUACIÓN **1**

DICIEMBRE 2024
 ESCALA= 1:5.000
 EXPEDIENTE: 2041

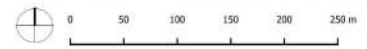



PROMOCIÓN DE 34 VIVIENDAS VPO PROTEGIDAS EN RÉGIMEN ESPECIAL CON GARAJES VINCULADOS EN LA ZONA DENOMINADA CAMINO SATAJARDAS ENTRE LAS CALLES CANARIO Y PALOMA EN EL T.M. DE LA ZUBIA, GRANADA

PLANO Nº

PARCELARIO

2

DICIEMBRE 2024
 ESCALA= 1:400
 EXPEDIENTE: 2041



OFERTA PÚBLICA DE VENTA (PERMANENTE)

GARAJES

PERMANENTE-2024

PROVINCIA: JAEN

MUNICIPIO: JAÉN

ACTUACION:21-JAEN/96 VP-RE SUNP1 PARCELA RC 8AC

COD.PROMOCIÓN: 2348

Unidad de Venta	Superficie m2 Útiles	Superficie m2 Construidos	Precio Mínimo €
09-132-93 -. -. .	24,30	27,97	10.628,60
09-133-94 -. -. .	24,30	27,97	10.628,60
09-137-103-. -. .	29,46	33,90	12.882,00

OBSERVACIONES

Solo se admiten ofertas de compraventa.

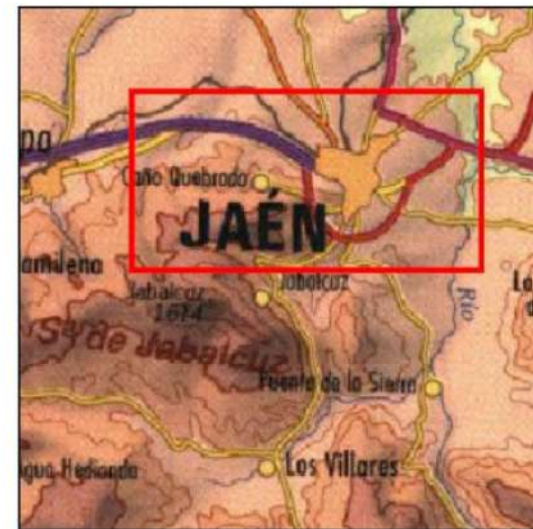

Escala : 1:200.000



Escala : 1:7.000.000



LOCALES-OFICINAS Y GARAJES UBICADOS EN LA PROMOCIÓN DE 96 VIVIENDAS DE PROTECCIÓN VPO DEL EDIFICIO ALAMOS DEL RIO SITUADOS EN LA PARCELA RC-8A Y RC-8C DEL SECTOR SUNP-1 DE LA 3ª FASE EN PASEO DE ESPAÑA, DENTRO DEL TÉRMINO MUNICIPAL DE JAÉN (JAÉN)

PLANO DE SITUACIÓN

PLANO N.º:

1

Escala : Fecha: Archivar: Expediente:

S/E Diágora - 2024 - ALAMOS RIO 96VPO RC-8A-8C-DND C00.P. 2348
GESTIÓN DE ACTIVOS

 **Consejería de Fomento,
Articulación del Territorio y Vivienda**
Agencia de Vivienda y Rehabilitación de Andalucía



PLANTA 50TANO-NIVEL 2

LOCALES-OFICINAS Y GARAJES UBICADOS EN LA PROMOCIÓN DE 96 VIVIENDAS DE PROTECCIÓN VPD DEL EDIFICIO ÁLAMOS DEL RÍO SITUADOS EN LA PARCELA RC-BA Y RC-BC DEL SECTOR SUP-1 DE LA 3ª FASE EN PASEO DE ESPAÑA DENTRO DEL TÉRMINO MUNICIPAL DE JAÉN (JAÉN)

PLANO N.º

PLANTA 50TANO NIVEL 2
GARAJES Y TRATEROS

2b

Escala: Fecha: Archivo: Expediente:

S/E Diciembre - 2024 ÁLAMOS RÍO 96VPD RC-BA-BC_DWD_CDD.P. 234B

GESTIÓN DE ACTIVOS

OFERTA PÚBLICA DE VENTA (PERMANENTE)

GARAJES

PERMANENTE-2024

PROVINCIA: JAEN

MUNICIPIO: JAÉN

ACTUACION:21-JAEN/100 VP-RE SUNP1 P.RC 8EF Y RC 5H

COD.PROMOCIÓN: 2349

Unidad de Venta	Superficie m2 Útiles	Superficie m2 Construidos	Precio Mínimo €
09-01 -A -8 --	27,92	28,99	15.944,50
09-02 -A -31 --	36,02	37,09	20.399,50
09-03 -B -5 --	27,50	28,48	15.664,00
09-04 -B -15 --	34,50	35,48	19.514,00
09-05 -B -37 --	27,50	28,48	15.664,00
09-06 -B -38 --	27,50	28,48	15.664,00
09-08 -C -2 --	34,50	35,48	19.514,00

OBSERVACIONES

Solo se admiten ofertas de compraventa.

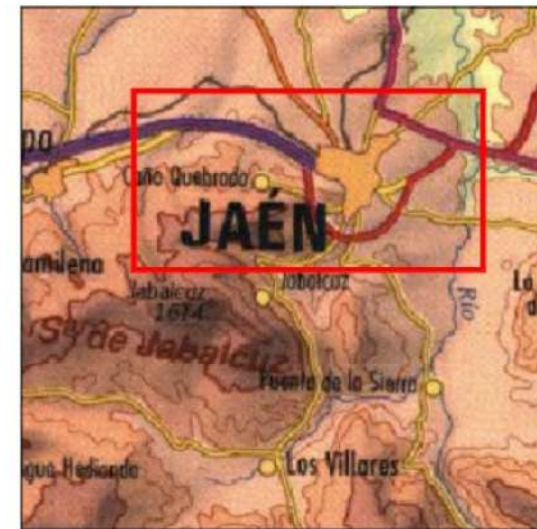

Escala : 1:200,000



Escala : 1:7,000,000



LOCALES Y PARCELES EN LA PROMOCIÓN DE 100 VIVIENDAS DE PROTECCIÓN VPO DEL EDIFICIO ENIGMAS NEGRAS Y EL LIMONAR SITUADOS EN LAS PARCELAS PC-BI-RE Y 5H DEL SUNP-TEN LA CALLE INGENIERO JOSÉ M^o ALMENDRAL LUCAS Y DR. PIDO ADRIQUE RODRIGUEZ EN EL TERMINO MUNICIPAL DE JAÉN (JAÉN)

PLANO DE SITUACIÓN 1

Escala : Fecha : Archivo : Expediente :
 5/C Diciembre 2004 ENIGMAS NEGRAS-LIMONAR 100VPO-0205-P-2349
 GESTIÓN DE ACTIVOS

A Consejería de Fomento,
 Articulación del Territorio y Vivienda
 Agencia de Vivienda y Rehabilitación de Andalucía

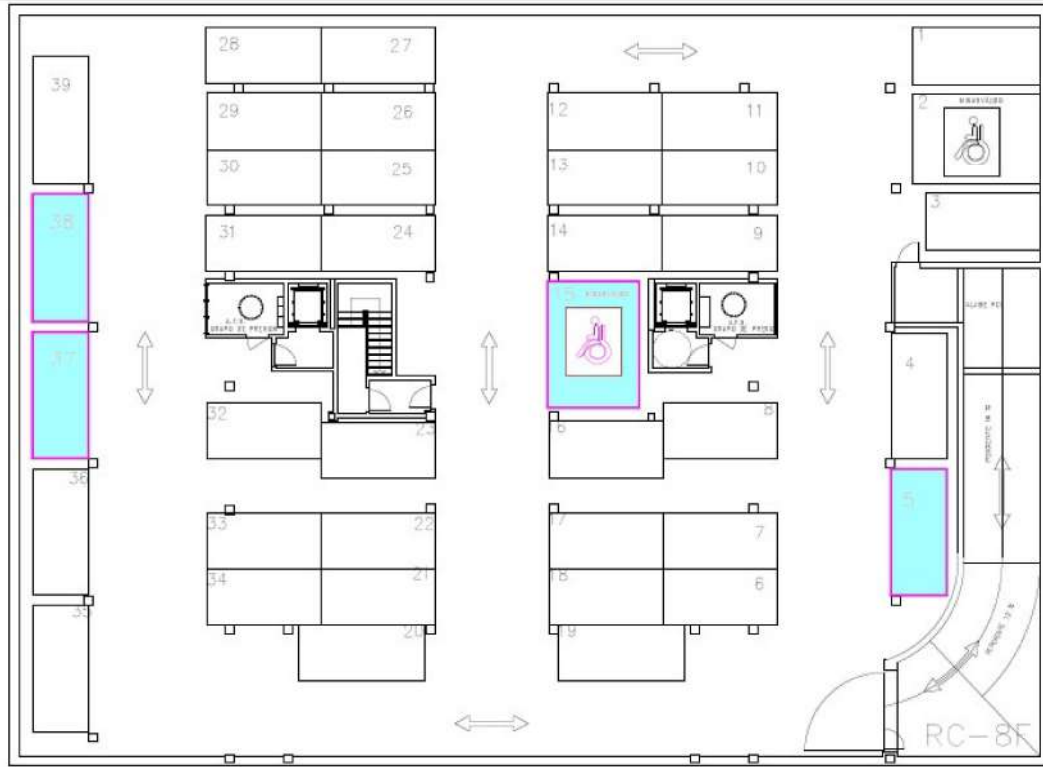

RC-8E

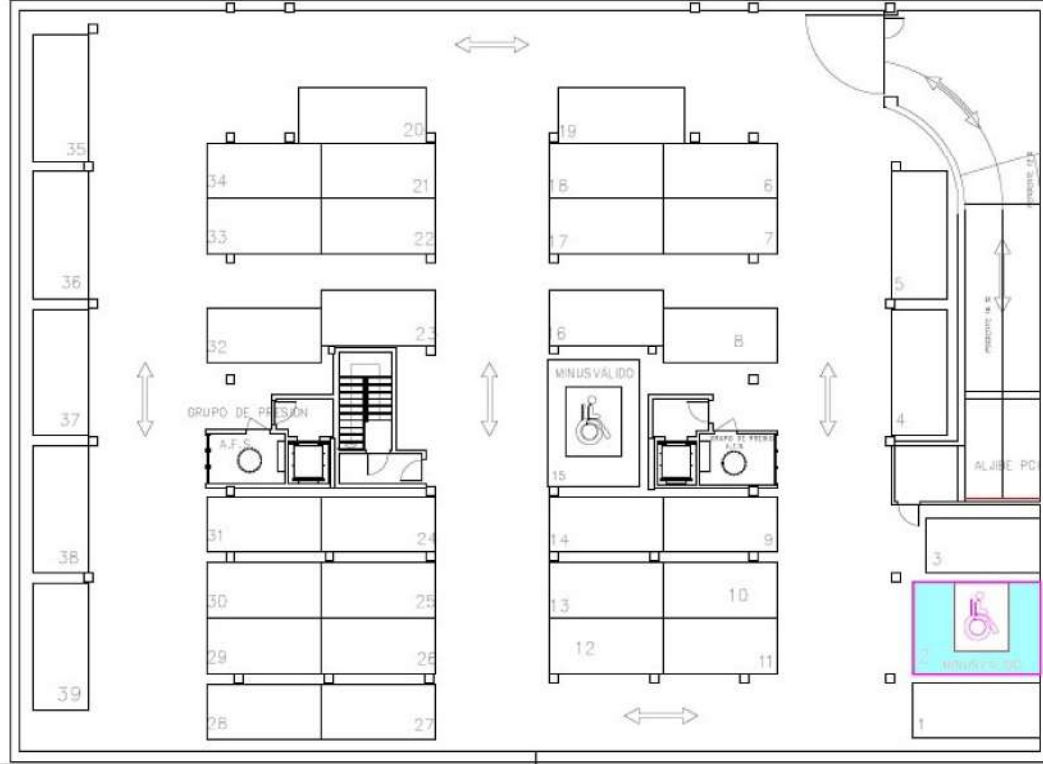

RC-5H



LOCALES Y GARAJES EN LA PROMOCIÓN DE 100 VIVIENDAS DE PROTECCIÓN
 VPD DEL EDIFICIO ENGRAS NEGRAS Y EL LIMONAR SITUADOS EN LAS PARCELAS
 RC-8F-8E Y 5H DEL SUMP-IEN LA CALLE INGENIERO JOSÉ M^o ALMENDRAL LUCAS
 Y DR. PIO AGUIRRE RODRIGUEZ EN EL TÉRMINO MUNICIPAL DE JAÉN (JAÉN)

PLANO N.º:
2b

Escala : Fecha: Archivo: Expediente:

S/E Diciembre 2024 ENGRAS NEGRAS-LIMONAR 100VPOCO0.P. 2348

GESTIÓN DE ACTIVOS

OFERTA PÚBLICA DE VENTA (PERMANENTE)

GARAJES

PERMANENTE-2024

PROVINCIA: JAEN

MUNICIPIO: JAÉN

ACTUACION:21-JAEN/100 VP-RE SUNP1 P.RC 8HG Y RC 5F

COD.PROMOCIÓN: 2350

Unidad de Venta	Superficie m2 Útiles	Superficie m2 Construidos	Precio Mínimo €
09-A -02 -30 -.	26,31	29,36	13.946,00
09-B -02 -30 -.	26,31	29,36	13.946,00
09-C -01 -12 -.	26,31	29,36	13.946,00

OBSERVACIONES

Solo se admiten ofertas de compraventa.

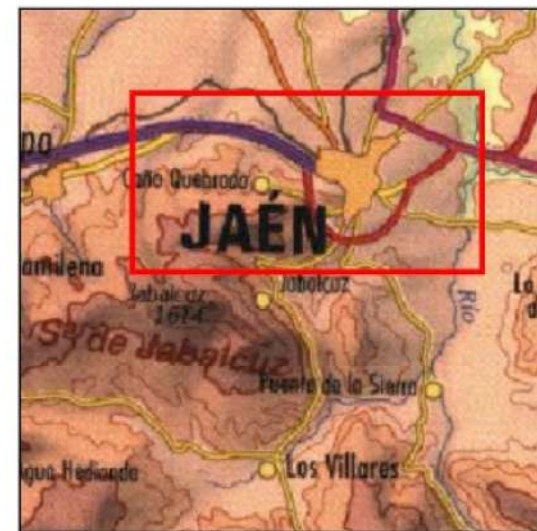

Escala : 1:200.000

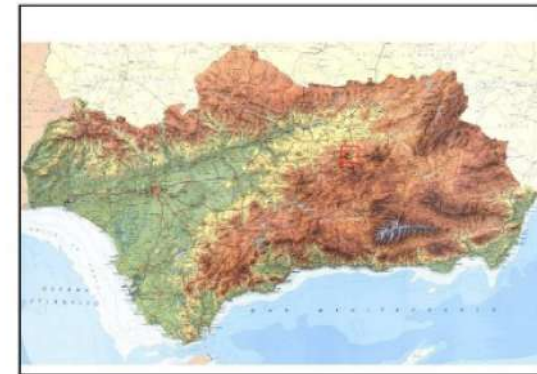

Escala : 1:7.000.000



LOCALES CÍVICOS Y BARRIOS EN LA PROMOCIÓN DE 100 VIVIENDAS DE PROTECCIÓN VPO DE LOS EDIFICIOS COLINAS PLATEADAS Y EDIFICIO LA SAETA SITUADOS EN LAS PARCELAS RC-80-BH Y SF DEL SUNP-1 EN LA CALLE ANTONIO ROMERO MAROTO EN EL TÉRMINO MUNICIPAL DE JAÉN (JAÉN)

PLANO Nº:

PLANO DE SITUACIÓN 1

Escala : Fecha: Archivo: Expediente:

5/E Diciembre 2004 COLINAS PLATEADAS RC-B BH-SF 100VPO ODDP 2330
GESTIÓN DE ACTIVOS

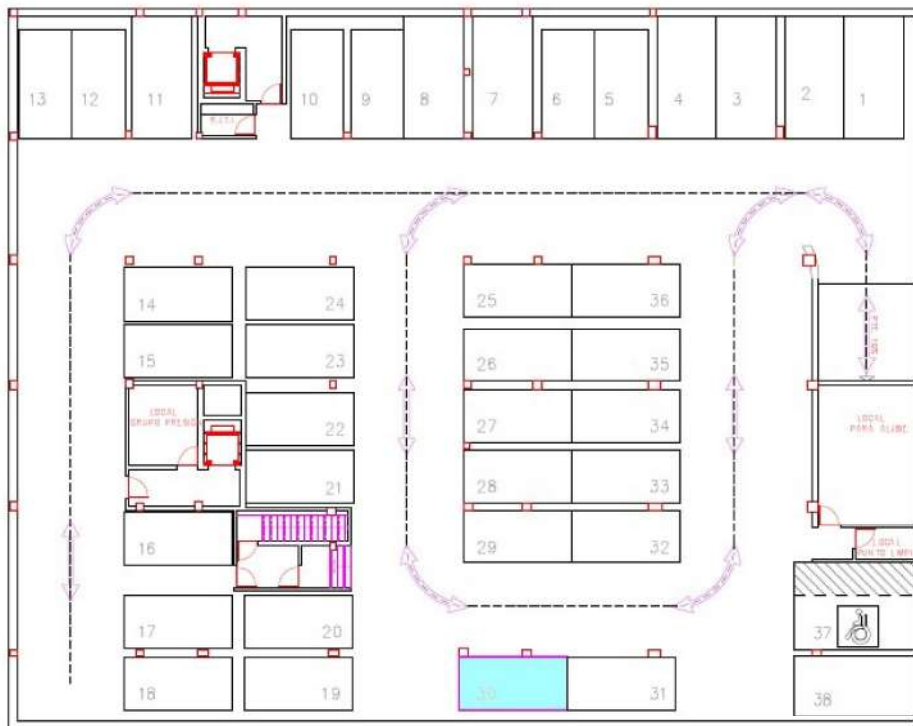

RC-8H

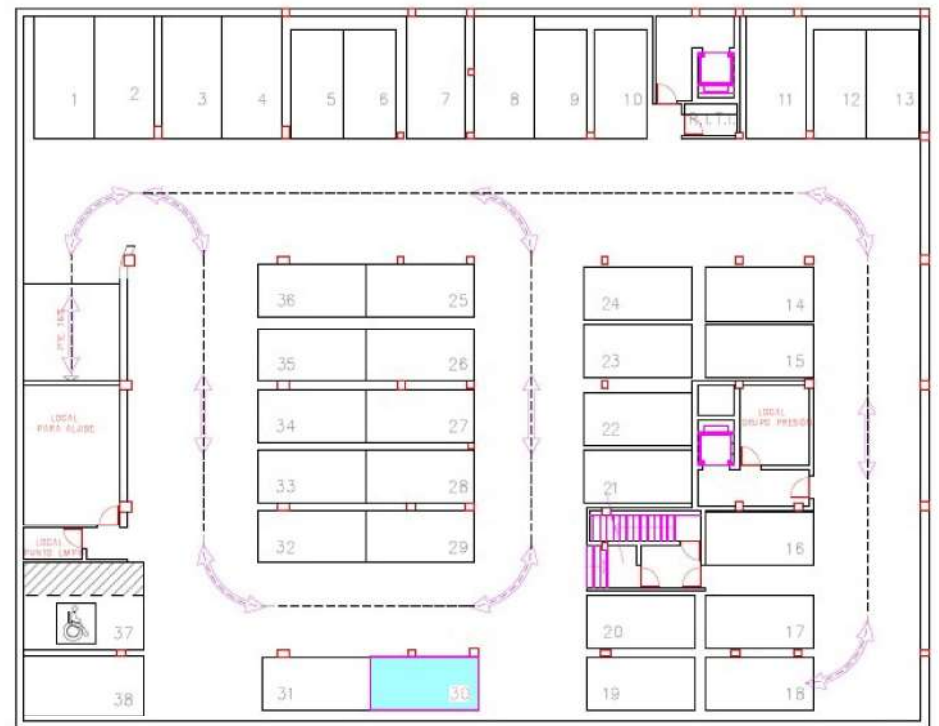

RC-8G

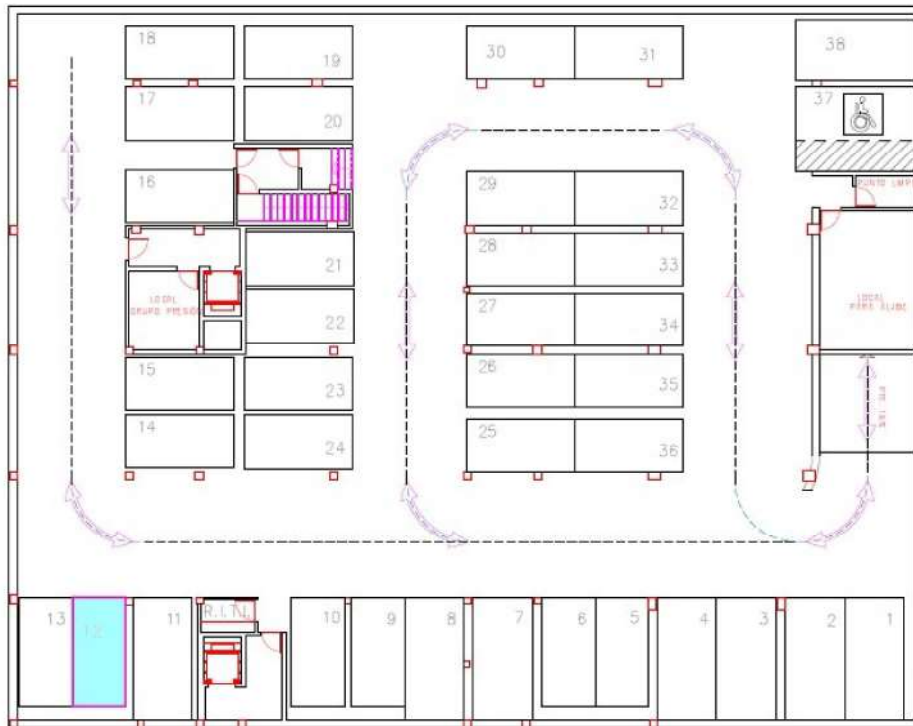

RC-5F

 LOCALES OFICINAS Y GARAJES EN LA PROMOCIÓN DE 100 VIVIENDAS DE PROTECCIÓN VPO DE LOS EDIFICIOS COLINAS PLATEADAS Y EDIFICIO LA SAETA SITUADOS EN LAS PARCELAS RC-8G-8H Y 5F DEL SUNP-1 EN LA CALLE ANTONIO ROMERO MAROTO EN EL TÉRMINO MUNICIPAL DE JAÉN (JAÉN)
 PLANO N.º: 2a
 PLANO DE DISTRIBUCIÓN
 GARAJES PARCELAS 8G 8H Y 5F
 Escala : Fecha: Archivo: Expediente:
 5/E Diciembre 2024 COLINAS PLATEADAS RC-8 8H-5F 100VPO COD.P. 2350
 GESTIÓN DE ACTIVOS

OFERTA PÚBLICA DE VENTA (PERMANENTE)

GARAJES

PERMANENTE-2024

PROVINCIA: JAEN

MUNICIPIO: LINARES

ACTUACION:21-LINARES/64 VPO-RE

COD.PROMOCIÓN: 150

Unidad de Venta	Superficie m2 Útiles	Superficie m2 Construidos	Precio Mínimo €
GL-66 -.	20,25	25,32	6.000,00
GL-67 -.	20,25	25,32	6.000,00
GL-68 -.	20,25	25,32	6.000,00
GL-69 -.	20,25	25,32	6.000,00
GL-71 -.	20,25	25,32	6.000,00
GL-77 -.	20,25	25,32	6.000,00
GL-78 -.	20,25	25,32	6.000,00

OBSERVACIONES

Sólo se admiten ofertas de compraventa.

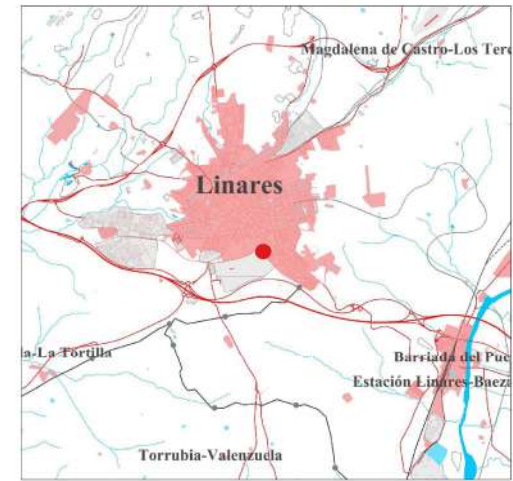

Escala= 1:100.000

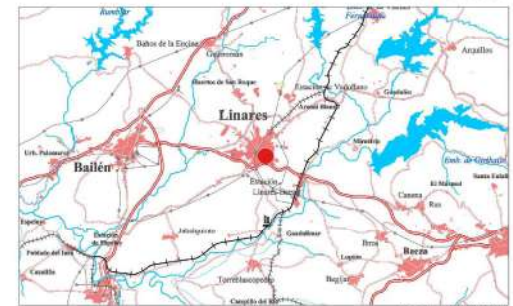

Escala= 1:500.000

GARAJES DISPONIBLES UBICADOS EN EL SÓTANO DE LA PROMOCIÓN DE 64 VIVIENDAS DE PROTECCIÓN VPO SITUADO EN LA AVENIDA DE LOS MARQUESES DE LINARES EN EL TÉRMINO MUNICIPAL DE LINARES, JAÉN

PLANO DE SITUACIÓN **1**

DICIEMBRE 2024
 ESCALA= 1:5.000
 EXPEDIENTE: 150

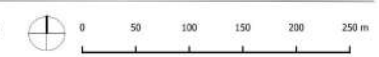

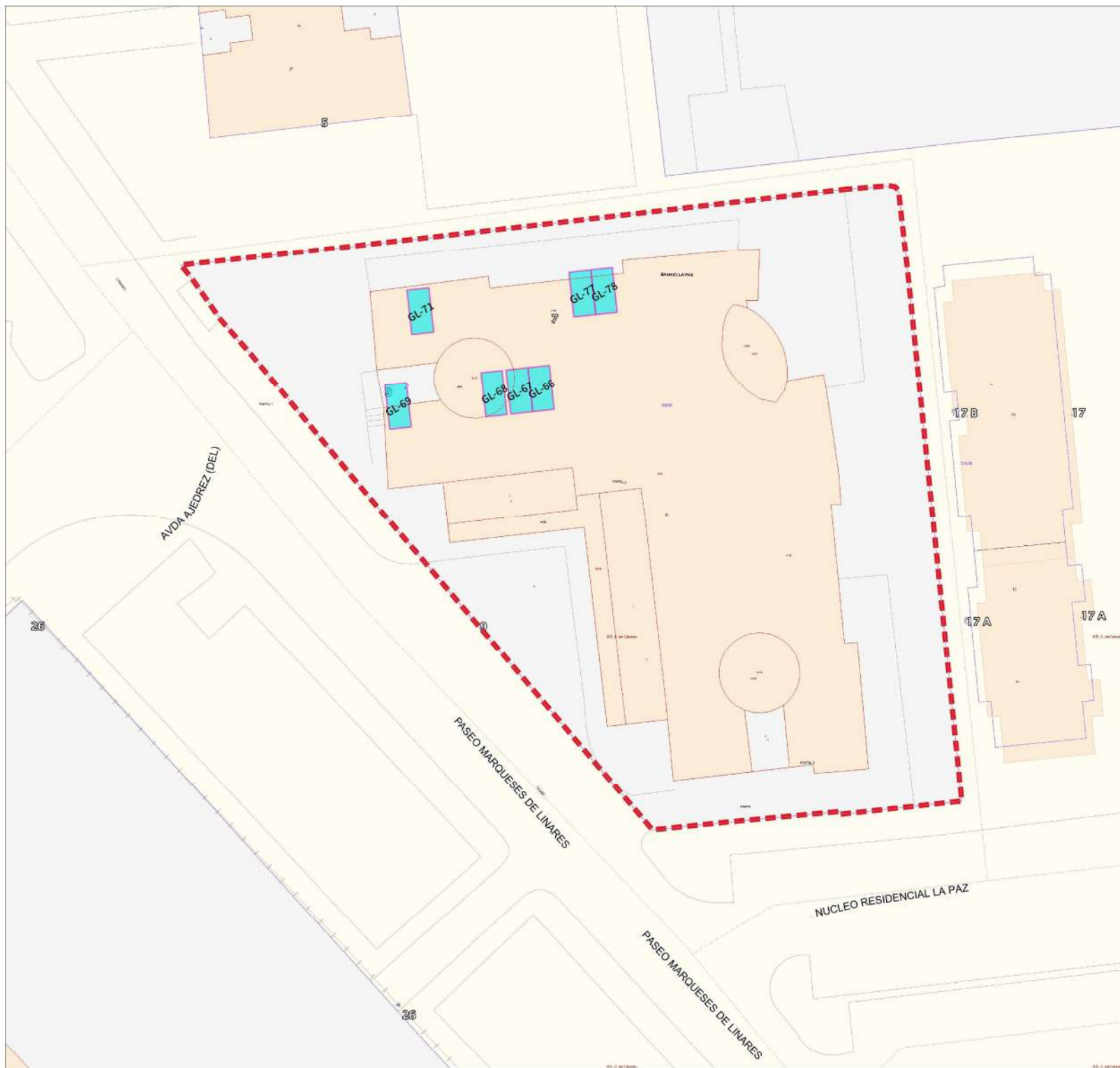

GARAJES DISPONIBLES UBICADOS EN EL SÓTANO DE LA PROMOCIÓN DE 64 VIVIENDAS DE PROTECCIÓN VPO SITUADO EN LA AVENIDA DE LOS MARQUESSES DE LINARES EN EL TÉRMINO MUNICIPAL DE LINARES, JAÉN

PARCELARIO PLANO Nº **2**
 DICIEMBRE 2024
 ESCALA= 1:500
 EXPEDIENTE: 150



OFERTA PÚBLICA DE VENTA (PERMANENTE)

GARAJES

PERMANENTE-2024

PROVINCIA: MALAGA

MUNICIPIO: RONDA

ACTUACION:21-RONDA/72 VPO-REV OLIVAR DE LAS MONJAS

COD.PROMOCIÓN: 835

Unidad de Venta	Superficie m2 Útiles	Superficie m2 Construidos	Precio Mínimo €
GL-1 -1	22,80	25,44	7.124,19

OBSERVACIONES

Solo se admiten ofertas de compraventa con pago al contado.

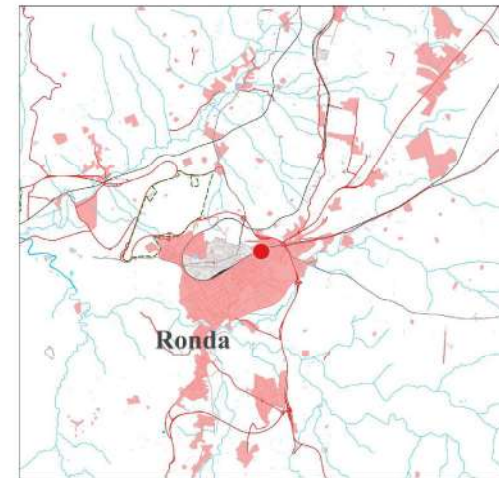

Escala= 1:100.000



Escala= 1:500.000

111 VPO Y GARAJES EN LA PARCELA P-2 DE LA UA-18
DENOMINADA "OLIVAR DE LAS MONJAS" EN EL TÉRMINO
MUNICIPAL DE RONDA, MÁLAGA

PLANO DE SITUACIÓN

PLANO Nº

1

DICIEMBRE 2024
ESCALA= 1:10.000
EXPEDIENTE: 835



0 100 200 300 400 500 m



111 VPO Y GARAJES EN LA PARCELA P-2 DE LA UA-18
DENOMINADA "OLIVAR DE LAS MONJAS" EN EL TÉRMINO
MUNICIPAL DE RONDA, MÁLAGA

PARCELARIO PLANO Nº **2**

DICIEMBRE 2024
ESCALA= 1:1.500
EXPEDIENTE: 835

OFERTA PÚBLICA DE VENTA (PERMANENTE)

GARAJES

PERMANENTE-2024

PROVINCIA: SEVILLA

MUNICIPIO: SEVILLA

ACTUACION:22-SEVILLA/100 VPO-R.BASICAS AEROPUERTO

COD.PROMOCIÓN: 1166

Unidad de Venta	Superficie m2 Útiles	Superficie m2 Construidos	Precio Mínimo €
GL-01 -P01	22,20	25,00	4.500,00
GL-02 -P02	22,20	25,00	4.500,00
GL-03 -P03	22,20	25,00	4.500,00
GL-04 -P04	22,20	25,00	4.500,00
GL-05 -P05	22,20	25,00	4.500,00
GL-06 -P06	22,20	25,00	4.500,00
GL-07 -P07	22,20	25,00	4.500,00
GL-08 -P08	22,20	25,00	4.500,00
GL-09 -P09	22,20	25,00	4.500,00

OBSERVACIONES

Solo se admiten ofertas de compraventa.

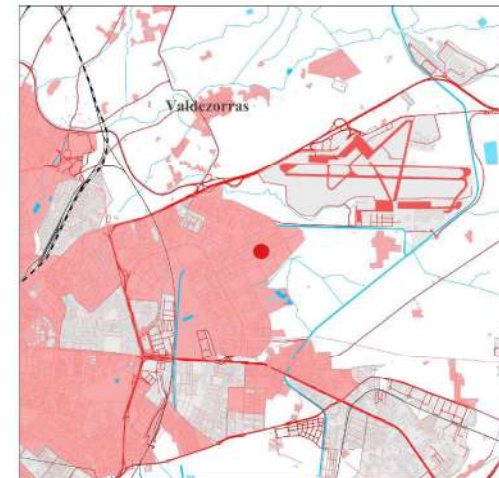

Escala= 1:100.000



Escala= 1:500.000

GARAJES DE V.P.O. R-B EN LA PARCELA MC-2 DEL
SUN-AE-1 EN POLÍGONO AEROPUERTO EN EL
TÉRMINO MUNICIPAL DE SEVILLA

PLANO DE SITUACIÓN

PLANO Nº

1

DICIEMBRE 2024
ESCALA= 1:5.000
EXPEDIENTE: 1166





GARAJES DE V.P.O. R-B EN LA PARCELA MC-2 DEL
SUN-AE-1 EN POLÍGONO AEROPUERTO EN EL
TÉRMINO MUNICIPAL DE SEVILLA

PLANO Nº

PARCELARIO

2

DICIEMBRE 2024
ESCALA= 1:500
EXPEDIENTE: 1166



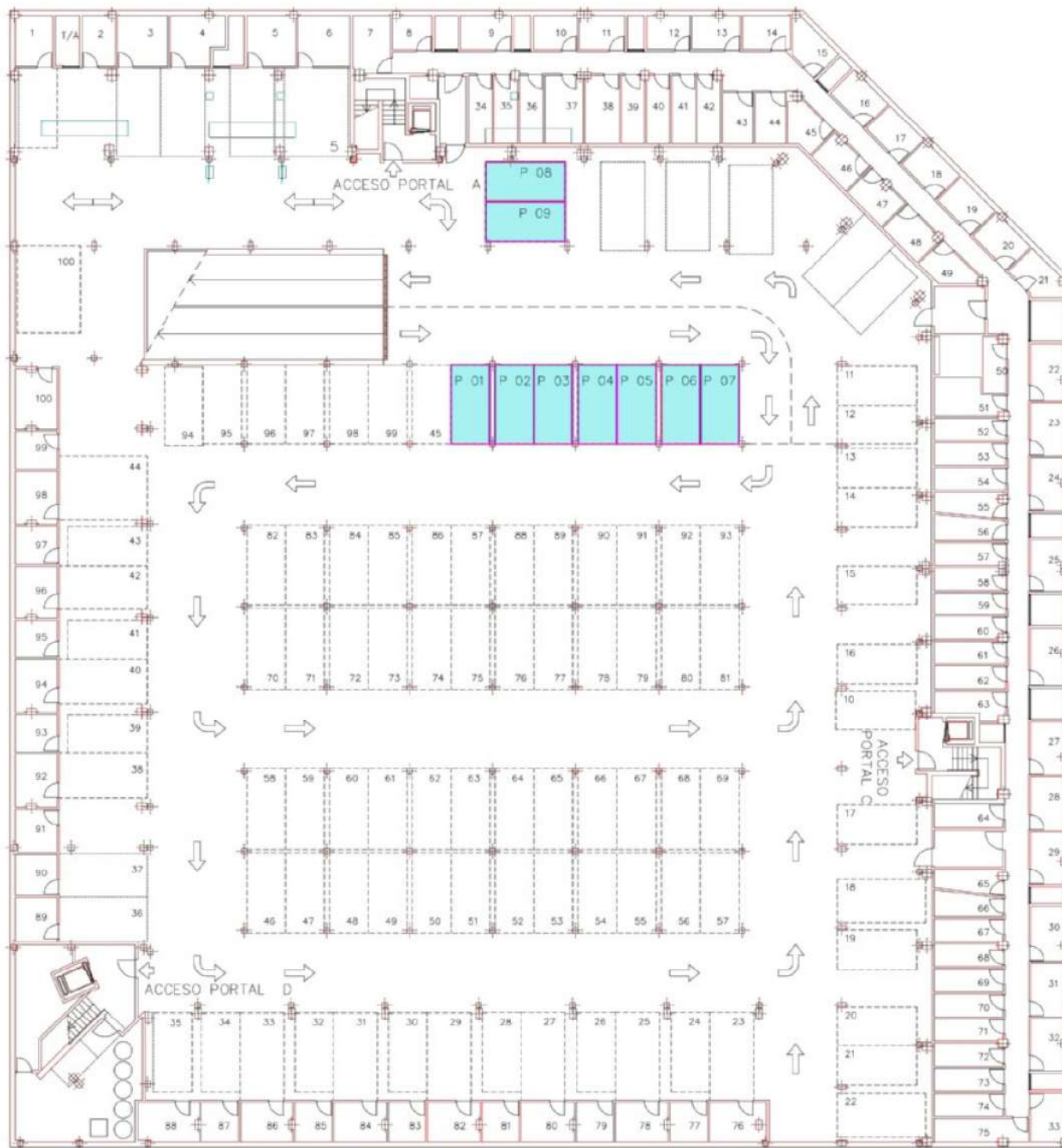

PLANTA SÓTANO GARAJES

GARAJES DE V.P.O. R-B EN LA PARCELA MC-2 DEL
SUN-AE-1 EN POLÍGONO AEROPUERTO EN EL
TÉRMINO MUNICIPAL DE SEVILLA

PLANO DE DISTRIBUCIÓN
GARAJES

PLANO N.º:
3

Escala : Fecha: Archivo: Expediente:
S/E Diciembre - 2024 POL. AEROPUERTO 100V.dwg COD.P 1166

GESTIÓN DE ACTIVOS

OFERTA PÚBLICA DE VENTA (PERMANENTE)

GARAJES

PERMANENTE-2024

PROVINCIA: SEVILLA

MUNICIPIO: SEVILLA

ACTUACION:21-SEVILLA/217 VP-REV POL AEROPUERTO

COD.PROMOCIÓN: 2445

Unidad de Venta	Superficie m2 Útiles	Superficie m2 Construidos	Precio Mínimo €
09-125-PA -- --	22,25	22,92	9.200,00
09-127-PA -- --	22,25	22,92	9.200,00
09-128-PA -- --	22,25	22,92	9.200,00
09-129-PA -- --	22,25	22,92	9.200,00
09-130-PA -- --	22,25	22,92	9.200,00
09-225-PA -- --	22,25	22,92	9.200,00
09-226-PA -- --	22,25	22,92	9.200,00
09-227-PA -- --	22,25	22,92	9.200,00
09-228-PA -- --	22,25	22,92	9.200,00
09-229-PA -- --	22,25	22,92	9.200,00

OBSERVACIONES

Solo se admiten ofertas de compraventa.

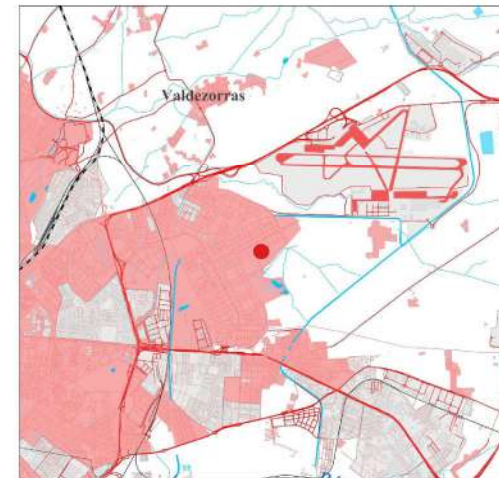

Escala= 1:100.000



Escala= 1:500.000

217 VIVIENDAS, GARAJES Y LOCALES DE V.P.O., E-B EN LA PARCELA MC-2 DEL SUNP-AE-1 EN POLÍGONO AEROPUERTO EN EL TÉRMINO MUNICIPAL DE SEVILLA

PLANO DE SITUACIÓN

PLANO Nº

1

DICIEMBRE 2024
ESCALA= 1:5.000
EXPEDIENTE: 2445





217 VIVIENDAS, GARAJES Y LOCALES DE V.P.O., E-B EN LA PARCELA MC-2 DEL SUNP-AE-1 EN POLÍGONO AEROPUERTO EN EL TÉRMINO MUNICIPAL DE SEVILLA

PLANO Nº

PARCELARIO

2

DICIEMBRE 2024
 ESCALA= 1:500
 EXPEDIENTE: 2445



OFERTA PÚBLICA DE VENTA (PERMANENTE)

LOCAL COMERCIAL

PERMANENTE-2024

PROVINCIA: CADIZ

MUNICIPIO: ALGECIRAS

ACTUACION:64-(CA-0011) ALGECIRAS/14VPP-2LC CV

COD.PROMOCIÓN: 5027

Unidad de Venta	Superficie m2 Útiles	Superficie m2 Construidos	Precio Mínimo €
LC-009-004	35,68	35,68	33.503,50

OBSERVACIONES

Solo se admiten ofertas de compraventa.

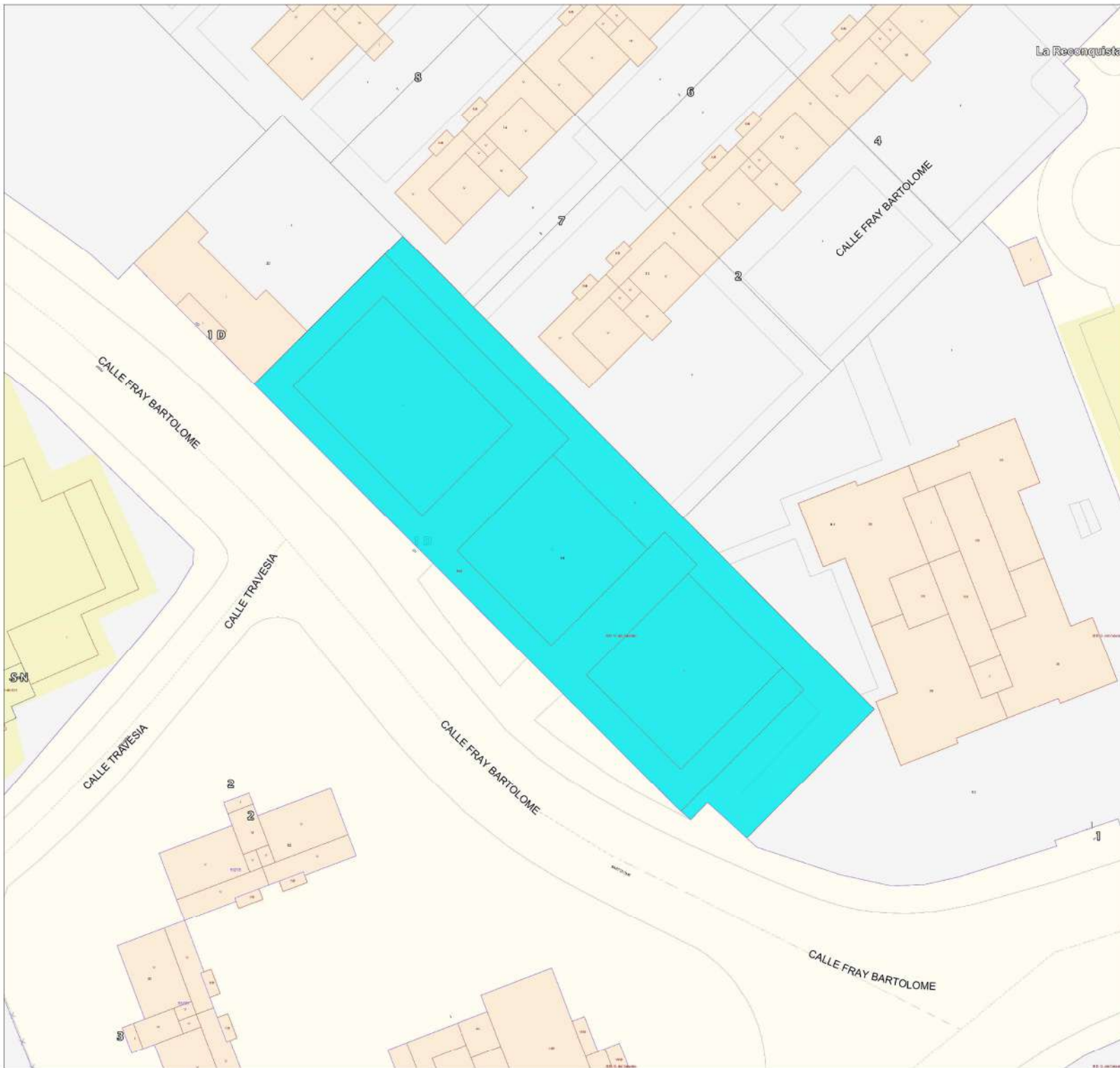

La Reconquista

PROMOCIÓN DE 14 VIVIENDAS Y 2 LOCALES EN EL TÉRMINO MUNICIPAL DE ALGECIRAS, CÁDIZ

PARCELARIO PLANO Nº **2**

DICIEMBRE 2024
ESCALA= 1:400
EXPEDIENTE: 5027



OFERTA PÚBLICA DE VENTA (PERMANENTE)

LOCAL COMERCIAL

PERMANENTE-2024

PROVINCIA: JAEN

MUNICIPIO: JAÉN

ACTUACION:22-JAEN/190 VPO MIXTAS SUNP-1

COD.PROMOCIÓN: 676

Unidad de Venta	Superficie m2 Útiles	Superficie m2 Construidos	Precio Mínimo €
LC-199-9	79,45	79,45	37.341,50
LC-203-13	105,95	105,95	49.796,50
LC-206-16	92,45	92,45	43.451,50
LC-209-19	60,30	60,30	28.341,00

OBSERVACIONES

Solo se admiten ofertas de compraventa.



Escala : 1:200.000



Escala : 1:7.000.000



LOCALES UBICADOS EN LA PROMOCIÓN DE 180 VIVIENDAS DE PROTECCIÓN VPO DE RÉGIMEN MIXTO EDIFICIO SITUADO EN LA PARCELA RC-3 DEL SECTOR SUNP-1 EN LA 2ª FASE EN LA CALLE FELIPE OYA Y PASEO DE ESPAÑA DENTRO DEL TÉRMINO MUNICIPAL DE JAÉN (JAÉN)

PLANO DE SITUACIÓN

PLANO N.º:

1

Escala : Fecha : Archivos : Expediente:

S/E Diciembre - 2024 - FELIPE OYA RC-3 180VPO MIXT.D80 CSD.P. 0676

GESTIÓN DE ACTIVOS



Consejería de Fomento,
Articulación del Territorio y Vivienda

Agencia de Vivienda y Rehabilitación de Andalucía

2011 2004

37°47'07.95" N 3°47'19.51" O elev. 463 m

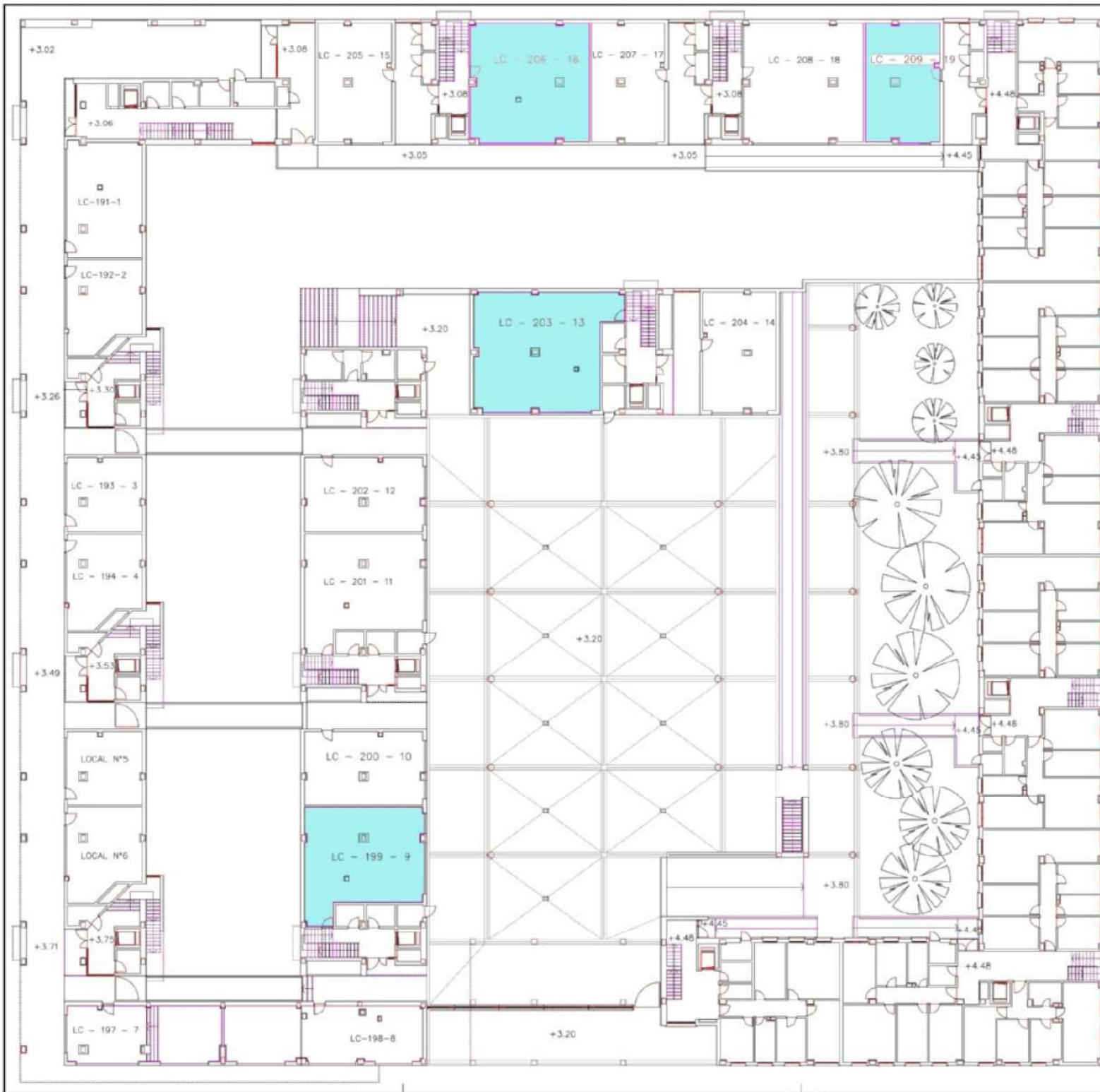

LOCALES UBICADOS EN LA PROMOCIÓN DE 190 VIVIENDAS DE PROTECCIÓN VPO DE RÉGIMEN MIXTO EDIFICIO SITUADO EN LA PARCELA RC-3 DEL SECTOR SUNP-1 EN LA 2ª FASE EN LA CALLE FELIPE OYA Y PASEO DE ESPAÑA DENTRO DEL TÉRMINO MUNICIPAL DE JAÉN (JAÉN)



PLANO N°: **2a**

PLANO DE DISTRIBUCIÓN LOCALES

Escala : Fecha: Archivo: Expediente:

5/E Diciembre 2024 FELIPE OYA RC-3 190VPO MIXT.DWG COD.P. 0670

GESTIÓN DE ACTIVOS

OFERTA PÚBLICA DE VENTA (PERMANENTE)

LOCAL COMERCIAL

PERMANENTE-2024

PROVINCIA: JAEN

MUNICIPIO: JAÉN

ACTUACION:21-JAEN/96 VP-RE SUNP1 PARCELA RC 6AC

COD.PROMOCIÓN: 2236

Unidad de Venta	Superficie m2 Útiles	Superficie m2 Construidos	Precio Mínimo €
11-OF -104-05 -1ºC	65,65	70,23	50.565,60
11-01 -01 -. -. .	173,13	181,88	160.054,40
11-02 -02 -. -. .	171,84	179,77	158.197,60
11-04 -04 -. -. .	151,14	159,84	140.659,20

OBSERVACIONES

Solo se admiten ofertas de compraventa.

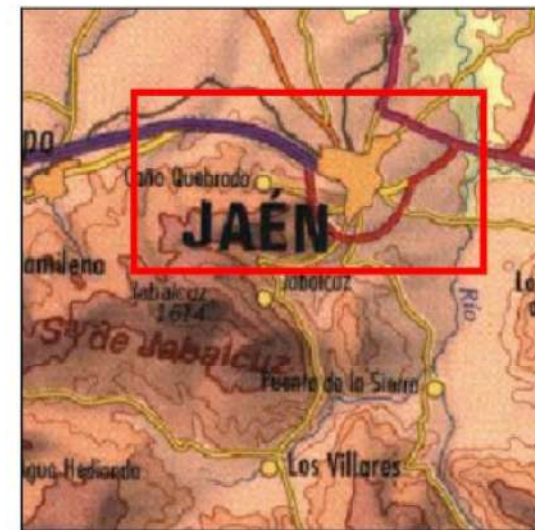

Escala : 1:200,000

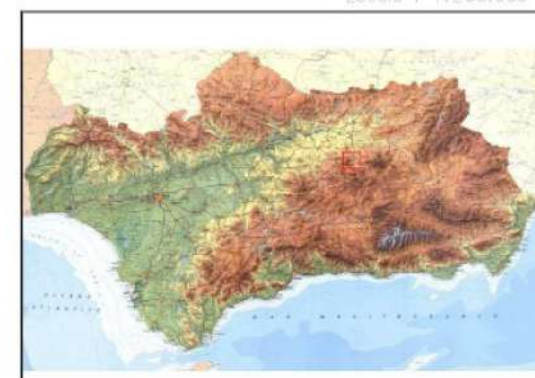

Escala : 1: 7,000,000



LOCALES OFICINAS Y BARAJES UBICADOS EN LA PROMOCIÓN DE 96 VIVIENDAS DE PROTECCIÓN VPD DEL EDIFICIO CAMINO DE LA TARDE SITUADOS EN LA PARCELA RC-6A Y RC-6C DEL RECTOR SUNP-1 DE LA 3ª FASE EN EL BULEVAR PASAD DE ESPAÑA DENTRO DEL TÉRMINO MUNICIPAL DE JAÉN (JAÉN)

PLANO DE SITUACIÓN

PLANO Nº:



Escala : Fecha : Archivo: Expediente:

5/T Delimitación - 2024 CAMINO TRONCAL REPUO-RC-6A-RC.040 COD.P. 2036
GESTIÓN DE ACTIVOS



Consejería de Fomento,
Articulación del Territorio y Vivienda
Agencia de Vivienda y Rehabilitación de Andalucía

2011 2004

37° 47' 07.95" N 3° 47' 19.51" O elev. 463 m

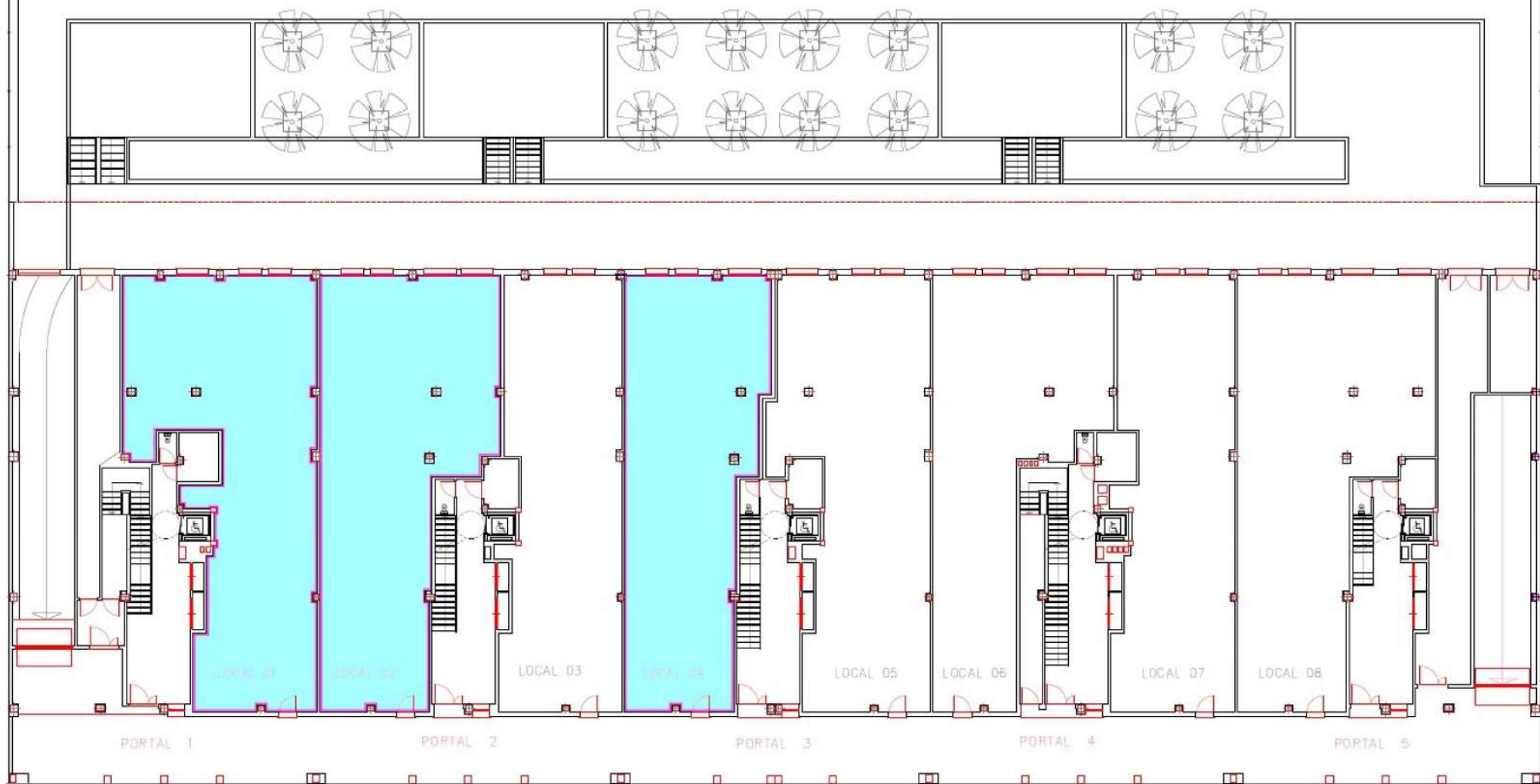

LOCALES OFICINAS Y GARAJES UBICADOS EN LA PROMOCIÓN DE 96 VIVIENDAS DE PROTECCIÓN VPO DEL EDIFICIO CAMINO DE LA TARDE SITUADOS EN LA PARCELA RC-6A Y RC-6C DEL SECTOR SUNP-1 DE LA 3ª FASE EN EL BULEVAR PASEO DE ESPAÑA DENTRO DEL TÉRMINO MUNICIPAL DE JAÉN (JAÉN)

PLANO DE DISTRIBUCIÓN
LOCALES

PLANO N.º
2c

Escala : Fecha: Archivo: Expediente:

S/E Diciembre - 2024 CAMINO TARDE 96VPO-RC-6A-6C.DWG COD.P. 2236

GESTIÓN DE ACTIVOS

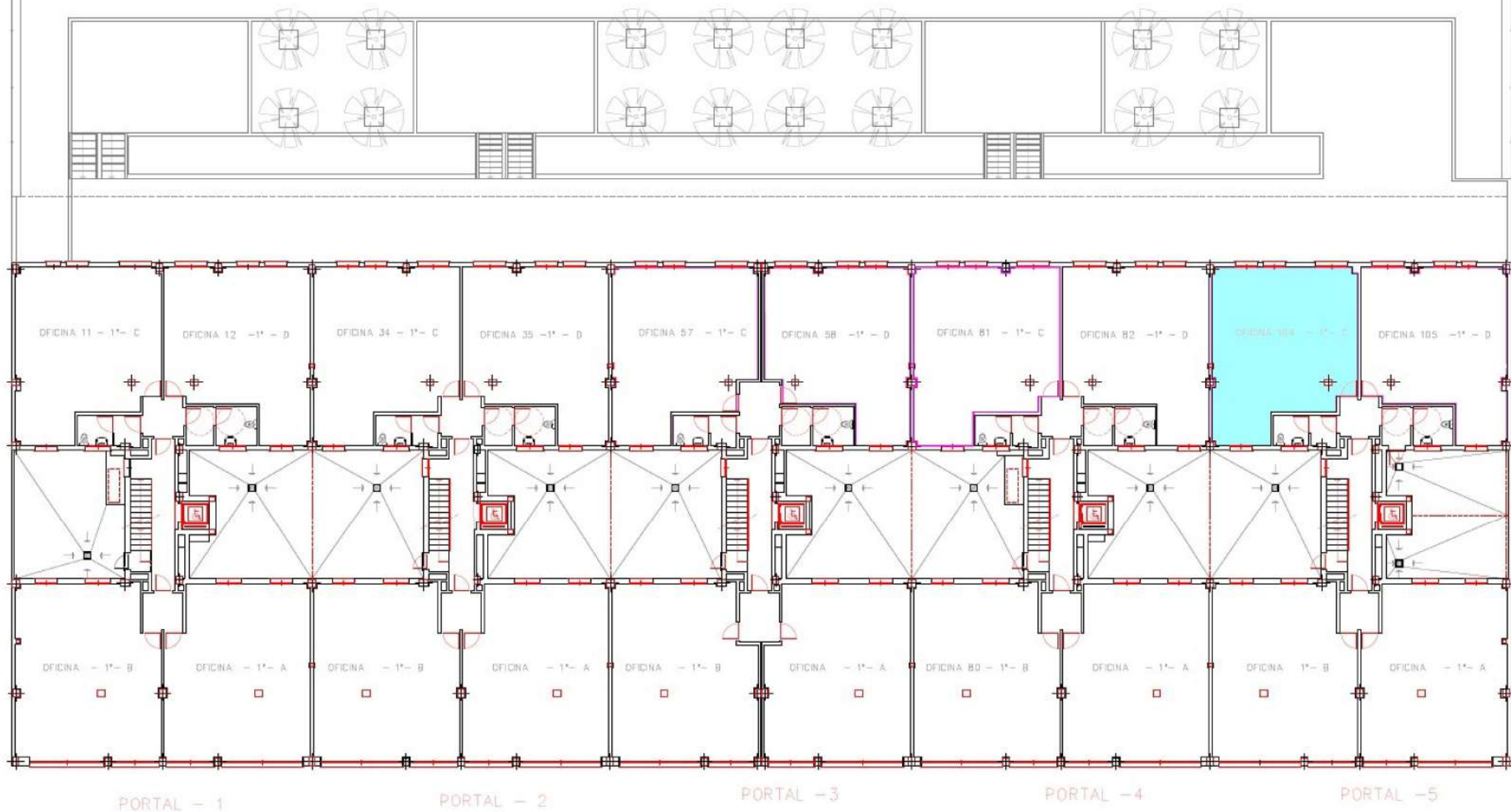

LOCALES OFICINAS Y GARAJES UBICADOS EN LA PROMOCIÓN DE 96 VIVIENDAS DE PROTECCIÓN VPD DEL EDIFICIO CAMINO DE LA TARDE SITUADOS EN LA PARCELA RC-6A Y RC-6C DEL SECTOR SUNP-1 DE LA 3ª FASE EN EL BULEVAR PASADO DE ESPAÑA DENTRO DEL TÉRMINO MUNICIPAL DE JAÉN (JAÉN)

PLANO DE DISTRIBUCIÓN

OFICINAS

PLANO N.º:

2d

Escala : Fecha:

Archivo:

Expediente:

S/E Diciembre - 2024 CAMINO TARDE 96/VPD-RC-6A-6C.DWG CDD.P. 2236

GESTIÓN DE ACTIVOS



Consejería de Fomento,
Articulación del Territorio y Vivienda

Agencia de Vivienda y Rehabilitación de Andalucía

OFERTA PÚBLICA DE VENTA (PERMANENTE)

LOCAL COMERCIAL

PERMANENTE-2024

PROVINCIA: JAEN

MUNICIPIO: JAÉN

ACTUACION:21-JAEN/96 VP-RE SUNP1 PARCELA RC 8AC

COD.PROMOCIÓN: 2348

Unidad de Venta	Superficie m2 Útiles	Superficie m2 Construidos	Precio Mínimo €
11-0F -07 -01 -1ª	255,89	312,89	262.827,60
11-0F -08 -02 -1ª	177,82	220,31	140.998,40
11-0F -09 -01 -1ªB	217,02	266,59	223.935,60
11-0F -10 -02 -1ªB	138,96	174,47	111.660,80
11-0F -11 -01 -1ªC	217,02	266,59	223.935,60
11-0F -12 -02 -1ªC	138,96	174,47	111.660,80
11-04 -04 -A -.	193,13	202,41	170.024,40
11-04 -04 -B -.	181,84	190,57	160.078,80
11-05 -05 -.	172,77	181,28	152.275,20
11-06 -06 -.	177,33	187,04	157.113,60

OBSERVACIONES

Solo se admiten ofertas de compraventa.

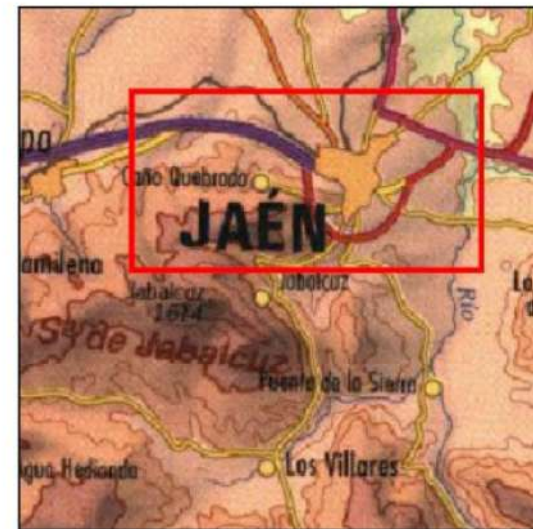

Escala : 1:200.000



Escala : 1:7.000.000

 LOCALES-OFICINAS Y GARAJES UBICADOS EN LA PROMOCIÓN DE 96 VIVIENDAS DE PROTECCIÓN VPO DEL EDIFICIO ALAMOS DEL RIO SITUADOS EN LA PARCELA RC-8A Y RC-8C DEL SECTOR SUNP-1 DE LA 3ª FASE EN PASEO DE ESPAÑA, DENTRO DEL TÉRMINO MUNICIPAL DE JAÉN (JAÉN)

PLANO DE SITUACIÓN

PLANO N.º
1

Escala : Fecha: Archivar: Expediente:

S/E Diágora - 2024 - ALAMOS RIO 96VPO RC-8A-8C-DND C00.P. 2348
GESTIÓN DE ACTIVOS

**Consejería de Fomento,
Articulación del Territorio y Vivienda**
 Agencia de Vivienda y Rehabilitación de Andalucía

PASEO DE ESPAÑA

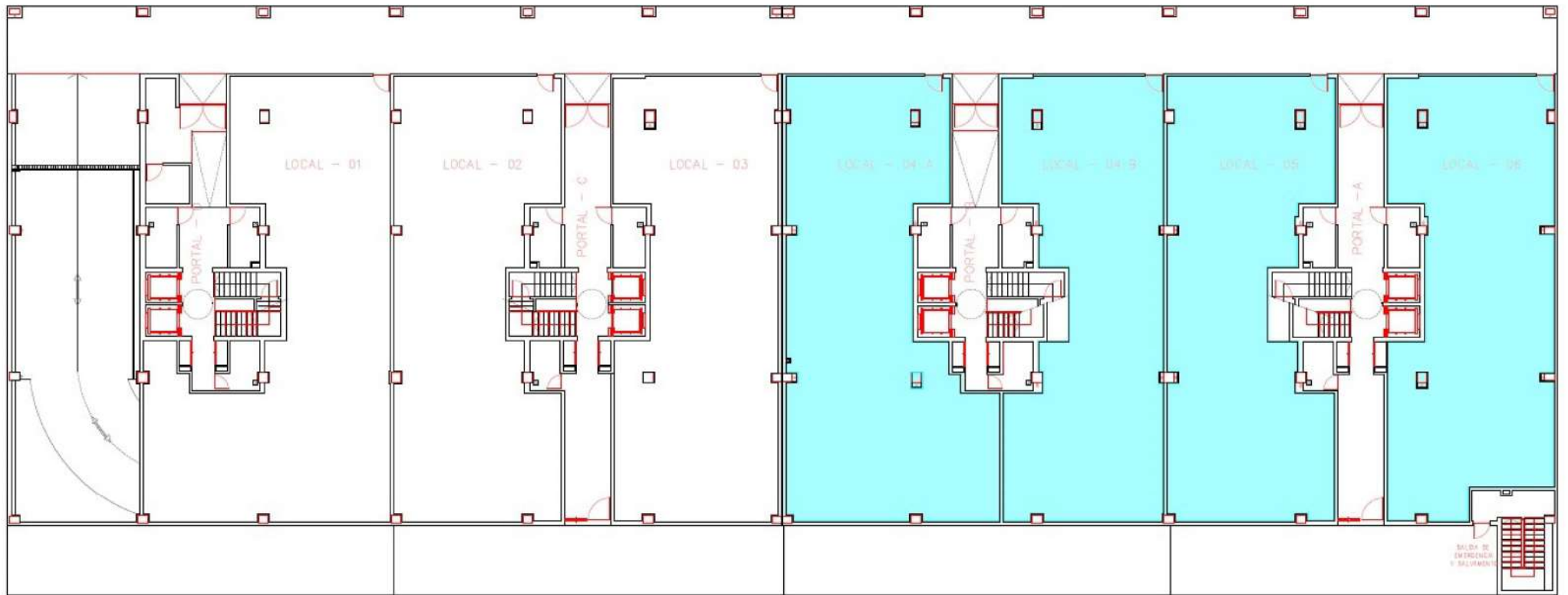

LOCALES-OFICINAS Y GARAJES UBICADOS EN LA PROMOCIÓN DE 96 VIVIENDAS DE PROTECCIÓN VPD DEL EDIFICIO ALAMOS DEL RÍO SITUADOS EN LA PARCELA RC-BA Y RC-BC DEL SECTOR SUNP-1 DE LA 3ª FASE EN PASEO DE ESPAÑA DENTRO DEL TÉRMINO MUNICIPAL DE JAÉN (JAÉN)

PLANO N.º:

PLANO DE DISTRIBUCIÓN
LOCALES COMERCIALES

2c

Escala : Fecha: Archivo: Expediente:

5/E Diciembre - 2024 - ALAMOS RIO 96VPD RC-BA-BC .DWG COD.P. 2348

GESTIÓN DE ACTIVOS

PASEO DE ESPAÑA

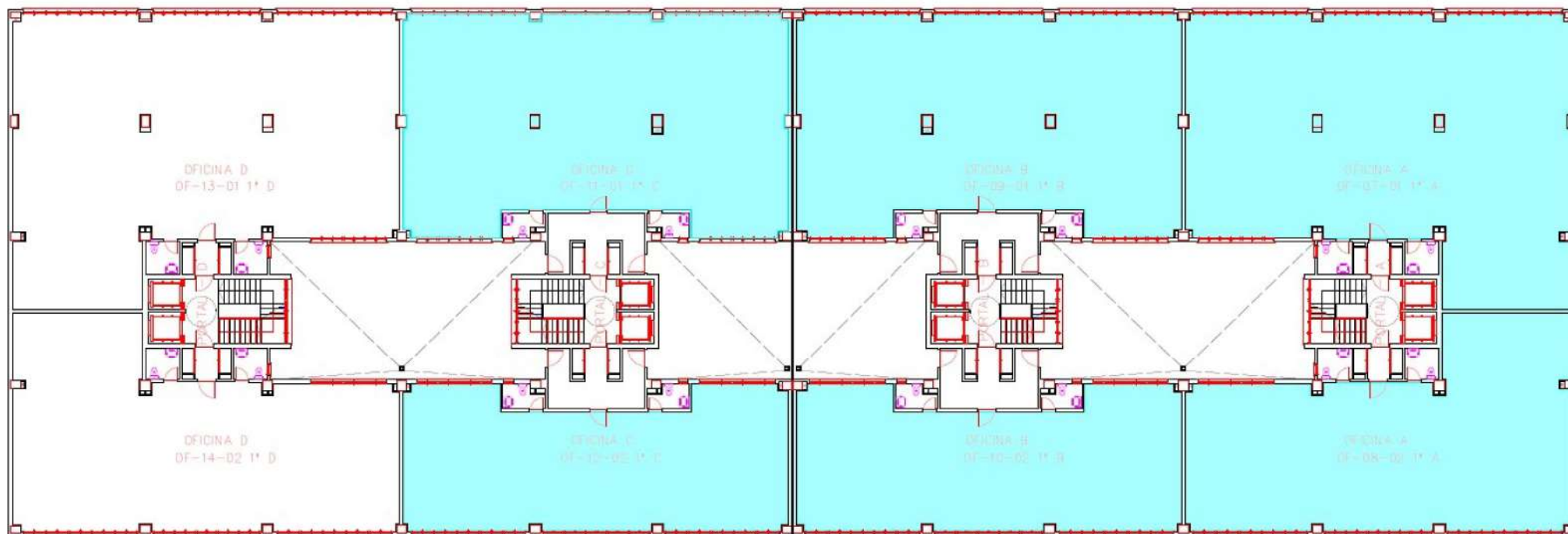

LOCALES-OFICINAS Y GARAJES UBICADOS EN LA PROMOCIÓN DE 96 VIVIENDAS DE PROTECCIÓN VPO DEL EDIFICIO ALAMOS DEL RÍO SITUADOS EN LA PARCELA RC-BA Y RC-BC DEL SECTOR SUNP-1 DE LA 3ª FASE EN PASEO DE ESPAÑA DENTRO DEL TÉRMINO MUNICIPAL DE JAÉN (JAÉN)

PLANO DE DISTRIBUCIÓN
OFICINAS 1ª PLANTA

PLANO N.º:

2d

Escala: Fecha: Archivo: Expediente:

5/E Diciembre - 2024 ALAMOS RIO 96VPO RC-BA-BC_DWG_CDD.P. 2348

GESTIÓN DE ACTIVOS



Consejería de Fomento,
Articulación del Territorio y Vivienda

Agencia de Vivienda y Rehabilitación de Andalucía

OFERTA PÚBLICA DE VENTA (PERMANENTE)

LOCAL COMERCIAL

PERMANENTE-2024

PROVINCIA: JAEN

MUNICIPIO: JAÉN

ACTUACION:21-JAEN/100 VP-RE SUNP1 P.RC 8EF Y RC 5H

COD.PROMOCIÓN: 2349

Unidad de Venta	Superficie m2 Útiles	Superficie m2 Construidos	Precio Mínimo €
11-2 -A -2 --	173,65	190,71	129.682,80
11-3 -A -1º --	281,27	325,23	208.147,20
11-4 -B -BJ --	85,32	93,00	63.240,00

OBSERVACIONES

Solo se admiten ofertas de compraventa.

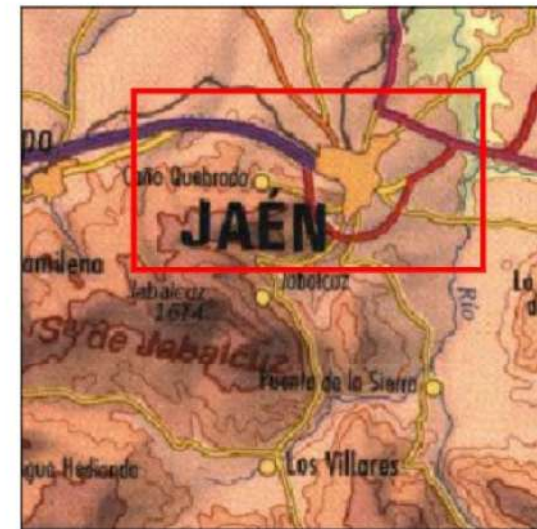

Escala : 1:200,000

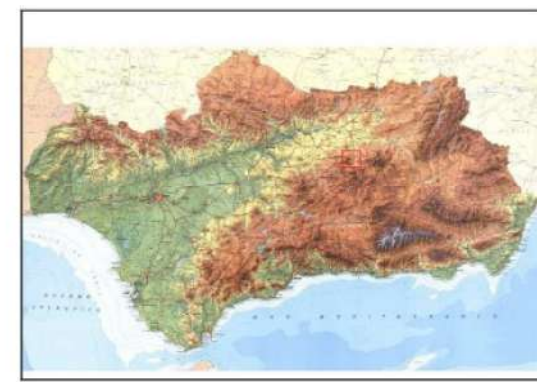

Escala : 1:7,000,000



LOCALES Y PARCELES EN LA PROMOCIÓN DE 100 VIVIENDAS DE PROTECCIÓN VPO DEL EDIFICIO ENIGMAS NEGRAS Y EL LIMONAR SITUADOS EN LAS PARCELAS PC-BI-RE Y 5H DEL SUNP-TEN LA CALLE INGENIERO JOSÉ M^o ALMENDRAL LUCAS Y DR. PIDO ADRIQUE RODRIGUEZ EN EL TERMINO MUNICIPAL DE JAÉN (JAÉN)

PLANO DE SITUACIÓN 1

Escala : Fecha : Archivo : Expediente :
 5/C Diciembre 2004 ENIGMAS NEGRAS-LIMONAR 100VPO-0205-P-2349
 GESTIÓN DE ACTIVOS

 **Consejería de Fomento,
 Articulación del Territorio y Vivienda**
 Agencia de Vivienda y Rehabilitación de Andalucía

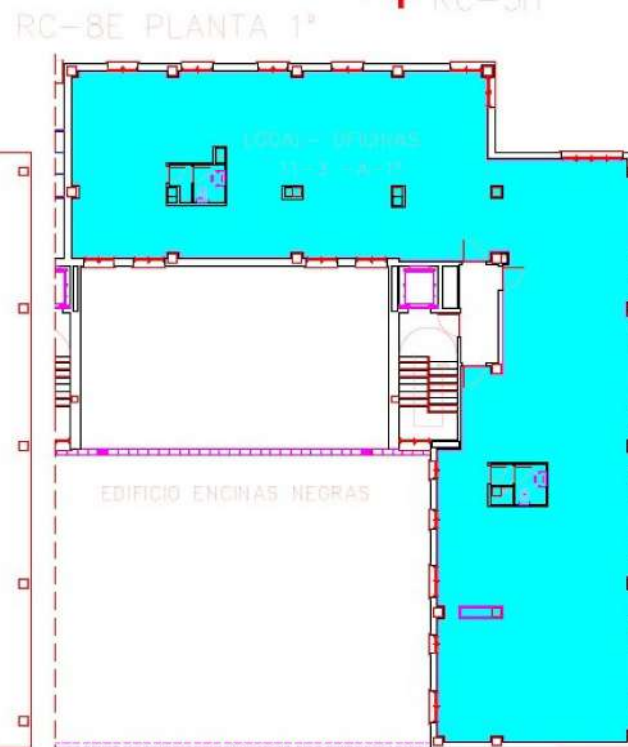
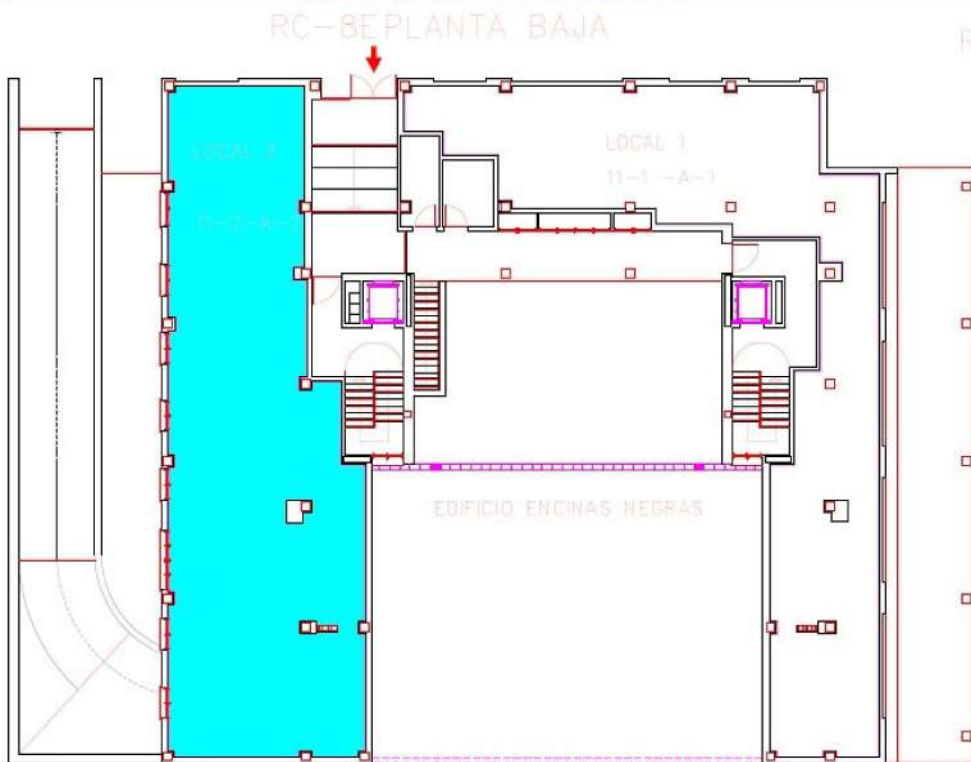
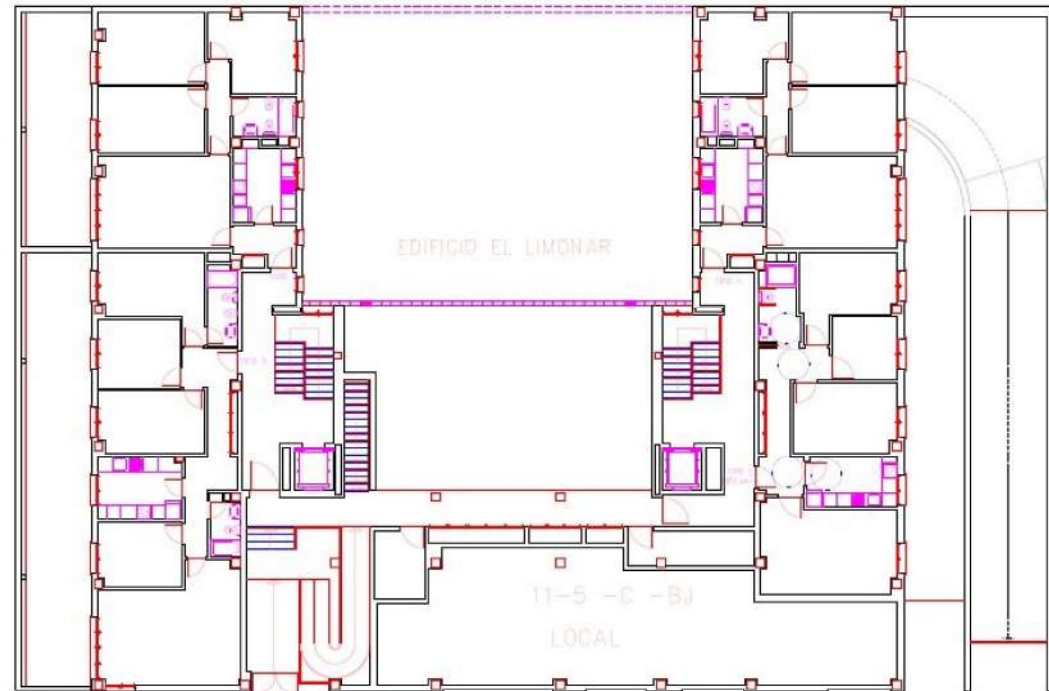
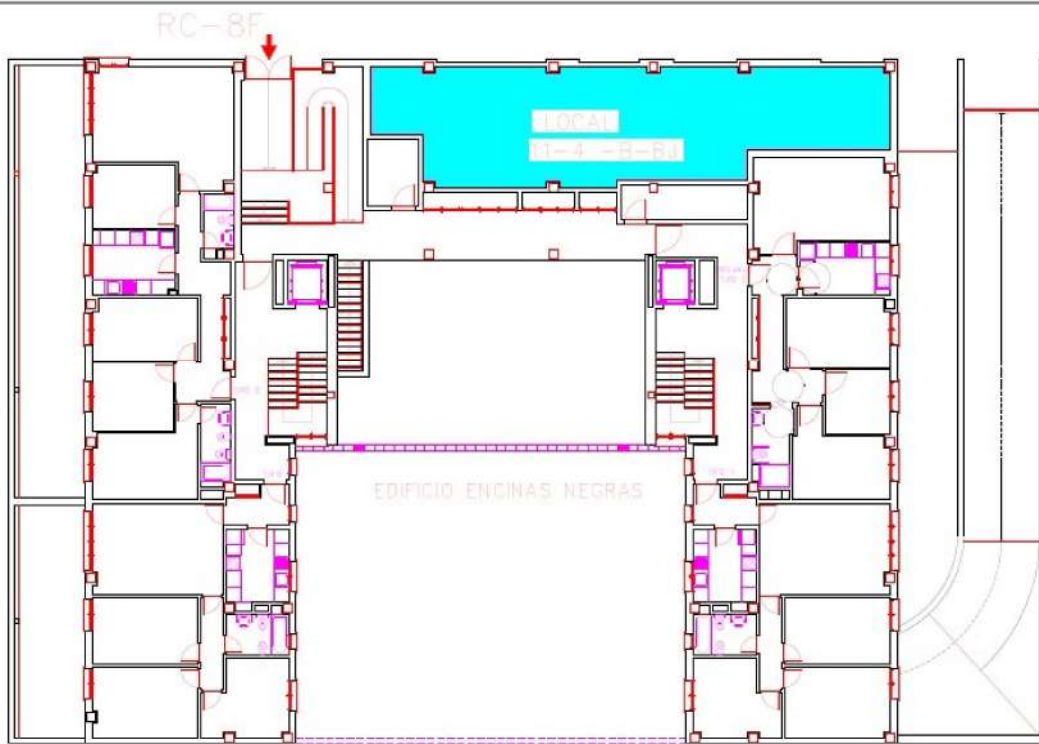



LOCALES Y DAPAJES EN LA PROMOCIÓN DE 100 VIVIENDAS DE PROTECCIÓN
 VPO DEL EDIFICIO ENCINAS NEGRAS Y EL LIMONAR SITUADOS EN LAS PARCELAS
 RC-BF-BE Y 5H DEL SUMP-SEN LA CALLE INGENIERO JOSE M^o ALMENDRAL, LUCAS
 Y DR. PID-AGUIRRE RODRIGUEZ EN EL TERMINO MUNICIPAL DE JAÉN (JAÉN)

PLANO N.º

PLANO DE DISTRIBUCIÓN
 LOCALES – OFICINAS 2a

Escala : Fecha : Archivo : Expediente :
 5/1 Diciembre 2024 ENCINAS NEGRAS-LIMONAR 100VPO CDDP-2349

GESTIÓN DE ACTIVOS

**Consejería de Fomento,
 Articulación del Territorio y Vivienda**
 Agencia de Vivienda y Rehabilitación de Andalucía

OFERTA PÚBLICA DE VENTA (PERMANENTE)

LOCAL COMERCIAL

PERMANENTE-2024

PROVINCIA: SEVILLA

MUNICIPIO: SEVILLA

ACTUACION:21-SEVILLA/217 VP-REV POL AEROPUERTO

COD.PROMOCIÓN: 2445

Unidad de Venta	Superficie m2 Útiles	Superficie m2 Construidos	Precio Mínimo €
11-1 -BJ -L1 --	91,21	95,49	108.367,35
11-5BJ-L5 -- --	207,85	217,53	166.410,45
11-6BJ-L6 -- --	149,89	156,60	133.696,50

OBSERVACIONES

Solo se admiten ofertas de compraventa.

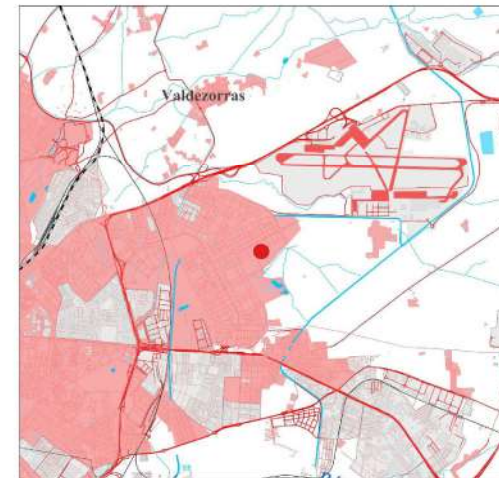

Escala= 1:100.000



Escala= 1:500.000

217 VIVIENDAS, GARAJES Y LOCALES DE V.P.O., E-B EN LA PARCELA MC-2 DEL SUNP-AE-1 EN POLÍGONO AEROPUERTO EN EL TÉRMINO MUNICIPAL DE SEVILLA

PLANO DE SITUACIÓN

PLANO Nº

1

DICIEMBRE 2024
 ESCALA= 1:5.000
 EXPEDIENTE: 2445

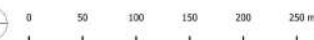

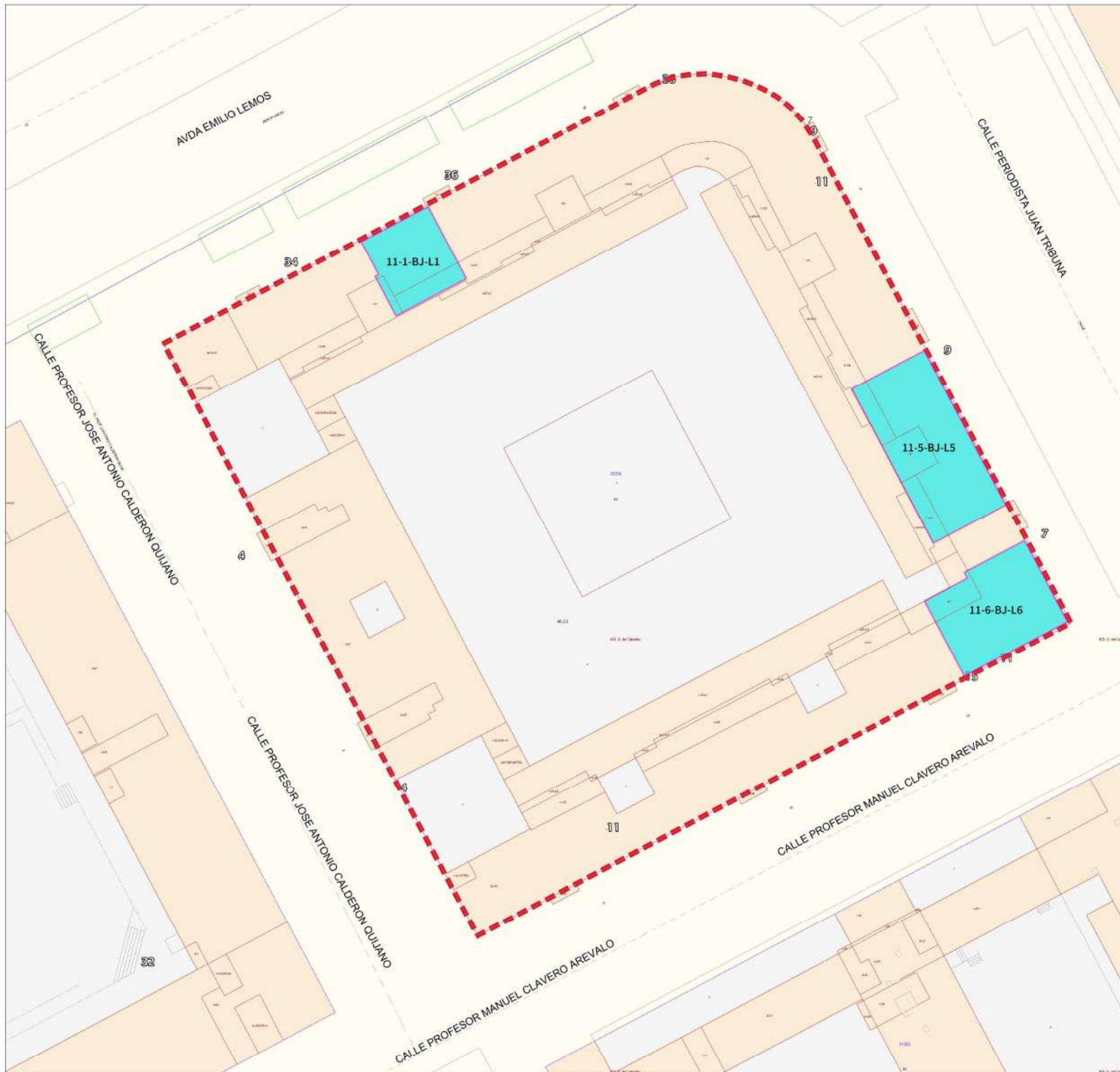

217 VIVIENDAS, GARAJES Y LOCALES DE V.P.O., E-B EN LA PARCELA MC-2 DEL SUNP-AE-1 EN POLIGONO AEROPUERTO EN EL TÉRMINO MUNICIPAL DE SEVILLA

PLANO Nº

PARCELARIO

3

DICIEMBRE 2024
 ESCALA= 1:500
 EXPEDIENTE: 2445

