

H. ANEJOS ADMINISTRATIVOS

Anejo nº1. DECLARACION DE OBRA COMPLETA

Anejo nº2. DE LA CLÁUSULA DE REVISIÓN DE PRECIOS

Anejo nº 3. DE LA CLASIFICACIÓN DEL CONTRATISTA

Anejo nº 4. JUSTIFICACIÓN DE PRECIOS

Anejo nº 5. PROGRAMA DE TRABAJO DE EJECUCIÓN DE LAS OBRAS

PLANO 0ZFT. ZONAS Y FASES DE TRABAJO

Anejo nº 1

DECLARACIÓN DE OBRA COMPLETA

Antonio Luis Bolívar Galiano, Arquitecto col. nº 101 de Colegio Oficial de Arquitectos de Jaén con NIF 24.187.634-Y, y con relación a la obra descrita en el Proyecto B. E. de las Obras de Mejora de la Eficiencia Energética del Palacio de Justicia de Huelva (España),

El técnico autor certifica que el presente proyecto constituye una OBRA COMPLETA, entendiéndose por tal la susceptible de ser entregada al uso general o al servicio correspondiente, sin perjuicio de las ampliaciones de que posteriormente pueda ser objeto, y que comprende todos y cada uno de los elementos precisos para la utilización de la obra, según artículo 13.3 de la Ley 9/2017, de 8 de noviembre, de Contratos del Sector Público, por la que se transponen al ordenamiento jurídico español las Directivas del Parlamento Europeo y del Consejo 2014/23/UE y 2014/24/UE, de 26 de febrero de 2014 y los artículos 125 y 127 del Real Decreto 1098/2001 de 12 de octubre, por el que se aprueba el Reglamento General de la Ley de Contratos de las Administraciones Públicas.

Y para que así conste a los efectos oportunos, se expide la presente en Huelva, a Julio de dos mil veinticuatro.



Fdo. Antonio L. Bolívar Galiano. Arquitecto

Anejo nº 2

DE LA CLÁUSULA DE REVISIÓN DE PRECIOS

De acuerdo con la Ley 9/2017, de 8 de noviembre, de Contratos del Sector Público, por la que se transponen al ordenamiento jurídico español las Directivas del Parlamento Europeo y del Consejo 2014/23/UE y 2014/24/UE, de 26 de febrero de 2014, en su artículo 103, no se considera procedente la aplicación de la revisión de precios no predeterminada o no periódica de los contratos no sujetos a regulación armonizada que se refieren en el apartado 2 del artículo 19.

En virtud del Decreto-ley 4/2022, de 12 de abril, por el que se aprueban medidas extraordinarias y urgentes en materia de revisión excepcional de precios en los contratos públicos de obras, y en concreto según su artículo 10, sobre Revisión de precios en las futuras contrataciones de obra pública, se estima conveniente incluir en el proyecto la fórmula de revisión de precios número 812 contenida en el Real Decreto 1359/2011, de 7 de octubre, por el que se aprueba la relación de materiales básicos y las fórmulas-tipo generales de revisión de precios de los contratos de obras de las administraciones públicas, **por si procede considerar por el órgano de contratación, en su caso.**

FÓRMULA 812. Obras de edificación general con alto componente de instalaciones.

$$K_t = 0,04A_t / A_0 + 0,01B_t / B_0 + 0,08C_t / C_0 + 0,01E_t / E_0 + 0,02F_t / F_0 + 0,03L_t / L_0 + 0,04M_t / M_0 + 0,04P_t / P_0 + 0,01Q_t / Q_0 + 0,06R_t / R_0 + 0,15S_t / S_0 + 0,06T_t / T_0 + 0,02U_t / U_0 + 0,01V_t / V_0 + 0,42$$

Lo que se manifiesta a los efectos oportunos en Huelva, a julio de dos mil veinticuatro.

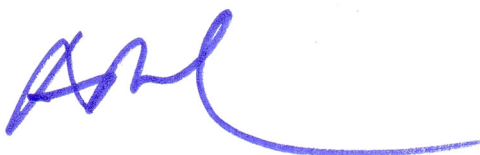

Fdo. Antonio L. Bolívar Galiano. Arquitecto

Anejo nº 3

DE LA CLASIFICACIÓN DEL CONTRATISTA

1. Datos de partida

- Duración de la Obra: **10 meses.**
- Valor del Presupuesto de Inversión de la Obra: **3.153.205,84 euros** (Iva incluido)

2. Objeto

En este anejo se determina la Clasificación del Contratista que ha de exigirse en la licitación de las obras definidas en el presente Proyecto, en cumplimiento de lo previsto en la legislación vigente en materia de contratación pública. Esta clasificación tiene sólo carácter indicativo, dado que la definitiva será la que se defina en el Pliego de Cláusulas Administrativas.

3. Exigencia y efectos de la clasificación

Según el art. 77 de la Ley de Contratos:

1. La clasificación de los empresarios como contratistas de obras o como contratistas de servicios de los poderes adjudicadores será exigible y surtirá efectos para la acreditación de su solvencia para contratar en los siguientes casos y términos:

a) Para los CONTRATOS DE OBRAS cuyo valor estimado sea igual o superior a 500.000 € será requisito indispensable que el empresario se encuentre debidamente clasificado como contratista de obras de los poderes adjudicadores. Para dichos contratos, la clasificación del empresario en el grupo o subgrupo que en función del objeto del contrato corresponda, con categoría igual o superior a la exigida para el contrato, acreditará sus condiciones de solvencia para contratar.

La clasificación del contratista se hará en los grupos y subgrupos especificados en el artículo 26 del Reglamento General de la Ley de Contratos de las Administraciones Públicas, teniendo en cuenta las siguientes consideraciones:

1. En aquellas obras cuya naturaleza se corresponda con algunos de los tipos establecidos como subgrupo y no presenten singularidades diferentes a las normales y generales a su clase, se exigirá solamente la clasificación en el subgrupo genérico correspondiente.
2. Cuando en el caso anterior, las obras presenten singularidades no normales o generales a las de su clase y sí, en cambio, asimilables a tipos de obras correspondientes a otros subgrupos diferentes del principal, la exigencia de clasificación se extenderá también a estos subgrupos con las limitaciones siguientes:

- El número de subgrupos exigibles, salvo casos excepcionales, no podrá ser superior a cuatro.
- El importe de la obra parcial que por su singularidad dé lugar a la exigencia de clasificación en el subgrupo correspondiente **deberá ser superior al 20 por 100** del precio total del contrato, salvo casos excepcionales.

3. Cuando en el conjunto de las obras se dé la circunstancia de que una parte de ellas tenga que ser realizada por casas especializadas, como es el caso de determinadas instalaciones, podrá establecerse en el pliego de cláusulas administrativas particulares la obligación del contratista, salvo que estuviera clasificado en la especialidad de que se trate, de subcontratar esta parte de la obra con otro u otros clasificados en el subgrupo o subgrupos correspondientes y no le será exigible al principal la clasificación en ellos. El importe de todas las obras sujetas a esta obligación de subcontratar no podrá exceder del 50 por 100 del precio del contrato.

4. Cuando las obras presenten partes fundamentalmente diferenciadas que cada una de ellas corresponda a tipos de obra de distinto subgrupo, será exigida la clasificación en todos ellos con la misma limitación señalada en el apartado 2, en cuanto a su número y con la posibilidad de proceder como se indica en el apartado 3.

5. La clasificación en un grupo solamente podrá ser exigida cuando por la naturaleza de la obra resulte necesario que el contratista se encuentre clasificado en todos los subgrupos básicos del mismo.

6. Cuando solamente se exija la clasificación en un grupo o subgrupo, la categoría exigible será la que corresponda a la anualidad media del contrato, obtenida dividiendo su precio total por el número de meses de su plazo de ejecución y multiplicando por 12 el cociente resultante.

7. En los casos en que sea exigida la clasificación en varios subgrupos se fijará la categoría en cada uno de ellos teniendo en cuenta los importes parciales y los plazos también parciales que correspondan a cada una de las partes de obra originaria de los diversos subgrupos.

- **Grupo C. Edificaciones**

- o Subgrupo 1. Demoliciones.
- o Subgrupo 2. Estructuras de fábrica u hormigón.
- o Subgrupo 3. Estructuras metálicas.
- o Subgrupo 4. Albañilería, revocos y revestidos.
- o Subgrupo 5. Cantería y marmolería.
- o Subgrupo 6. Pavimentos, solados y alicatados.
- o Subgrupo 7. Aislamientos e impermeabilizaciones.
- o Subgrupo 8. Carpintería de madera.
- o **Subgrupo 9. Carpintería metálica.** (*Importe de 667.099,94 €)

- Grupo J. Instalaciones mecánicas
 - o Subgrupo 1. Elevadoras o transportadoras
 - o Subgrupo 2. De ventilación, calefacción y climatización.
 - o Subgrupo 3. Frigoríficas.
 - o Subgrupo 4. De fontanería y sanitarias
 - o Subgrupo 5. Instalaciones mecánicas sin cualificación específica.

El Artículo 26 del R.D. 773/2015, modifica el artículo 26 del Reglamento general de la Ley de Contratos de las Administraciones Públicas, reajustando los umbrales de las distintas categorías, que pasan a denominarse mediante números crecientes:

Los contratos de obras se clasifican en categorías según su cuantía. La expresión de la cuantía se efectuará por referencia al valor estimado del contrato, cuando la duración de éste sea igual o inferior a un año, y por referencia al valor medio anual del mismo, cuando se trate de contratos de duración superior. Las categorías de los contratos de obras serán las siguientes:

- Categoría 1, si su cuantía es inferior o igual a 150.000 euros.
- Categoría 2, si su cuantía es superior a 150.000 euros e inferior o igual a 360.000 euros.
- Categoría 3, si su cuantía es superior a 360.000 euros e inferior o igual a 840.000 euros.
- Categoría 4, si su cuantía es superior a 840.000 euros e inferior o igual a 2.400.000 euros.
- Categoría 5, si su cuantía es superior a 2.400.000 euros e inferior o igual a cinco millones de euros.
- Categoría 6, si su cuantía es superior a cinco millones de euros.

Las categorías 5 y 6 no serán de aplicación en los subgrupos pertenecientes a los grupos I, J y K. Para dichos subgrupos la máxima categoría de clasificación será la categoría 4, y dicha categoría será de aplicación a los contratos de dichos subgrupos cuya cuantía sea superior a 840.000 euros.

Para que se pueda exigir clasificación en un grupo determinado, siempre y cuando las obras presenten singularidades no normales o generales a las de su clase y sí, en cambio, asimilables a tipos de obra correspondientes a otros subgrupos diferentes del principal, la exigencia de clasificación se extenderá también a estos subgrupos, siendo el importe de la obra parcial por su singularidad que dé lugar a este subgrupo superior al 20% del precio total del contrato, salvo casos excepcionales.

4. Clasificación del Contratista

La clasificación que se obtiene de la tabla es la Subgrupo 9 (Edificaciones, Carpintería metálica) con dentro del grupo C. Sin embargo, con criterio compartido con la Oficina de Supervisión, se propone que el contratista esté clasificado solamente en el siguiente Grupo, no siendo el Subgrupo representativo del total de la obra:

Grupo	C: EDIFICACIÓN
Subgrupo	-
Categoría	4
Importe	*

Como el plazo de la obra es inferior o igual a un año la clasificación exigible será la que corresponda al presupuesto (base de licitación incluido el IVA) de las partidas asociadas al grupo.

En todo caso, lo aquí expuesto tiene carácter indicativo, siendo válido lo que al respecto se define en el Pliego de Cláusulas Administrativas.

En Huelva, julio de 2024

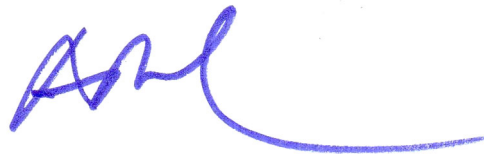

Fdo. Antonio L. Bolívar Galiano. Arquitecto

Anejo nº 4

JUSTIFICACIÓN DE PRECIOS

Antonio Luis Bolívar Galiano, Arquitecto colegiado: nº 101 de Colegio Oficial de Arquitectos con NIF 24.187.634-Y, y con relación a la obra descrita en el Proyecto B. E. de las Obras de Mejora de la Eficiencia Energética del Palacio de Justicia de Huelva (España),

DECLARA

Que en este anejo se determinan los Costes indirectos de acuerdo con el art. 130.3 del RD 1098 RG LCAP, y se podrán considerar como costes indirectos los gastos de *instalación de oficinas a pie de obra, comunicaciones, edificación de almacenes, talleres, pabellones temporales para obreros, laboratorio, etc., los del personal técnico y administrativo adscrito exclusivamente a la obra y los imprevistos. Todos estos gastos, excepto aquéllos que se reflejen en el presupuesto valorados en unidades de obra o en partidas alzadas, se cifrarán en un porcentaje de los costes directos, igual para todas las unidades de obra, que adoptará, en cada caso, el autor del proyecto a la vista de la naturaleza de la obra proyectada, de la importancia de su presupuesto y de su previsible plazo de ejecución.*

De entre todos estos posibles gastos, excepto aquéllos que se reflejen en el presupuesto valorados en unidades de obra o en partidas alzadas, se determinan y cifran en un porcentaje de los costes directos, igual para todas las unidades de obra, que adopta, en cada caso, el autor del proyecto a la vista de la naturaleza de la obra proyectada, de la importancia de su presupuesto y de su previsible plazo de ejecución. Lo cual se determina en Anexo adjunto.

Y para que así conste a los efectos oportunos, se expide la presente declaración en Huelva, a día de dos mil veinticuatro.



Fdo. Antonio L. Bolívar Galiano. Arquitecto

ANEXO. DE JUSTIFICACIÓN DE COSTES INDIRECTOS						
CÁLCULO DE LOS COSTES INDIRECTOS DE EJECUCIÓN (CIE)						
			PEM Total		2.189.878,35 €	
			PLAZO (meses)		10	
			SUPERFICIE (m ²)		4.764,89	
CÓDIGO	CONCEPTO	UD	CANTIDAD	PRECIO	IMPORTE €	% s CDE
	COSTES INDIRECTOS DE EJECUCIÓN				131.396,49	6,00%
1	MANO DE OBRA INDIRECTA				51.039,00	2,33%
01.01.01	Encargado	10 mesesx1jornada x1encargado	10	2.551,95	25.519,50	1,17%
01.01.02	Encargado general	10 mesesx1jornadax1encargado gral	10	2.551,95	25.519,50	1,17%
01.02	Capataces					
01.03	Almaceneros					
01.04	Guardas					
01.05	Listeros					
01.06	Otros					
2	MEDIOS AUXILIARES				28.373,12 €	1,30%
02.01	Personal Auxiliar					
02.01.01	Personal Limpieza General	10 meses x 1/4 jornadax2personas	4	2.161,28	8.645,12	0,39%
02.01.02	Personal Limpieza General					
02.02	Materiales Auxiliares					
02.03.01	Maquinaria, útiles y herramientas	6 meses x 1 Brazo Articulado	6	1.990,00	11.940,00	0,55%
02.03.02	Maquinaria, útiles y herramientas	6 meses x Carretillas/manitou	6	1.298,00	7.788,00	0,36%
3	INST. Y ACCESORIAS Y COMPLEMENT.					
03.01	Casetas de Obra					
03.02	Acometidas y tendidos					
03.03	Viales, Localizaciones y replanteos					
03.04	Otros					
4	PERSONAL				51.984,37 €	2,37%
04.01.01	Técnicos adscritos a la obra	10 mesesx1jornadaxjefe obra	10	3.592,96	35.929,60	1,64%
04.02.02	Técnicos adscritos a la obra	5mesesx1jornada x1JO ayte instal	5	3.210,95	16.054,77	0,73%
04.02	Administrativos					
04.03	Otros					
5	GESTION RESIDUOS					
05.01	Estudio de Gestion de Residuos					
05.02	Retirada de residuos					
05.03	Otros					
6	SEGURIDAD Y SALUD					
06.01	Estudio de Seguridad y Salud					
06.02	Medicina preventiva y primeros aux.					
06.03	Formación específica en seg. y salud					
06.04	Cascos y guantes de uso personal					
06.05	Personal de Seguridad					
06.06	Locales y Servicios					
06.07	Seguridad colectiva					
06.08	Seguridad individual					
06.09	Señalización					
06.10	Otros					

LOCAL Y FUNCIÓN PÚBLICA
 19 de marzo 2025
 PAG. 10/13

CONSEJERÍA DE JUSTICIA, ADMINISTRACIÓN LOCAL Y FUNCIÓN PÚBLICA
 OFICINA DE SUPERVISIÓN
A SUPERVISADO
 1. HU-007.20/21

Anejo nº 5

PROGRAMA DE TRABAJO DE EJECUCIÓN DE LAS OBRAS

Se adjunta, a continuación, en formato extendido el cronograma referente a la evaluación de tiempos de ejecución de las obras y costes de la inversión de las diferentes actividades por meses, que se completa con Plano índice OZFT de Zonas de Fases de Trabajo donde se representa el orden previsto y las zonas que deberán estar simultáneamente disponibles para hacer compatible las obras con la actividad en el edificio, aunque sea de forma incompleta o parcial. Los tajos de obra, generalmente se circunscribirán a 2 medias plantas donde se ejecutan todas las unidades de obra, liberados de usuarios. Los espacios que se terminan en un plazo de tiempo entre 1 mes y medio a 2 meses (según la zona) pueden volver a ocuparse por los usuarios para continuar con su actividad con la menor afectación posible. Ver plano Índice de las Fases de obra OZFT.

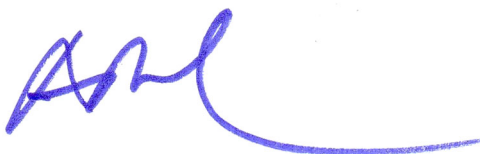

Fdo. Antonio L. Bolívar Galiano. Arquitecto

		MES	1	2	3	4	5	6	7	8	9	10
		PEM										
	CAPÍTULO											
A	MEDIDAS TIPO A	1.821.604,87										
A1	SUSTITUCIÓN DE CARPINTERÍAS Y ACRISTALAMIENTOS	667.099,94	55.591,66	55.591,66	55.591,66	55.591,66	166.774,99	55.591,66	55.591,66	55.591,66	55.591,66	55.591,66
A2	MEJORA DEL AISLAMIENTO TÉRMICO EN CUBIERTA	53.158,00	17.719,33	35.438,67								
A3	INSTALACIÓN VRV CENTRALIZADA	503.866,54		50.386,65	50.386,65	50.386,65	100.773,31	50.386,65	50.386,65	50.386,65	50.386,65	50.386,65
A4	INSTALACIÓN DE VENTILACIÓN CON RECUPERACIÓN DE ENERGIA	320.143,49		32.014,35	32.014,35	32.014,35	64.028,70	32.014,35	32.014,35	32.014,35	32.014,35	32.014,35
A5	INSTALACIÓN DE PRODUCCIÓN FOTOVOLTAICA	42.071,96			21.035,98	21.035,98						
A6	INSTALACIÓN DE GESTIÓN Y CONTROL BMS	152.514,18			19.064,27	19.064,27	19.064,27	19.064,27	19.064,27	19.064,27	19.064,27	19.064,27
A7	SUSTITUCIÓN DE LUMINARIA FLUORESCENTE POR LED	77.411,00	6.880,98	6.880,98	6.880,98	6.880,98	15.482,20	6.880,98	6.880,98	6.880,98	6.880,98	6.880,98
A8	CONTROL PRESENCIA CREPUSCULAR	5.339,76			610,26	610,26	1.067,95	610,26	610,26	610,26	610,26	610,26
C	MEDIDAS TIPO C	251.246,33										
C9	MODERNIZACIÓN ASCENSORES, SISTEMA DE CONTROL	140.352,59	12.475,79	12.475,79	12.475,79	12.475,79	28.070,52	12.475,79	12.475,79	12.475,79	12.475,79	12.475,79
C10	ACCESIBILIDAD EN BAÑOS	47.314,68			7.885,78		23.657,34		7.885,78		7.885,78	
C11	MEJORAS ACCESIBILIDAD RAMPAS EXTERIORES	18.755,08										18.755,08
C12	MEJORAS ACCESIBILIDAD ESCALERAS EXTERIORES	8.934,46										8.934,46
C13	BUCLES DE INDUCCIÓN	22.987,18									11.493,59	11.493,59
C14	MEJORA ACCESIBILIDAD ITINERARIO ACCESIBLE Y SEÑALIZACIÓN	12.902,34									6.451,17	6.451,17
D	MEDIDAS TIPO D	74.623,32										
D15	ACTUACIONES DE MEJORA EN EL AREA DE DETENIDOS	74.623,32	9.327,92	9.327,92	9.327,92	9.327,92	9.327,92	9.327,92	9.327,92	9.327,92		
	CONTROL DE CALIDAD			0,00	0,00	0,00	0,00	0,00	0,00	0,00	0,00	0,00
	GESTIÓN DE RESIDUOS	20.712,58	2.071,26	2.071,26	2.071,26	2.071,26	2.071,26	2.071,26	2.071,26	2.071,26	2.071,26	2.071,26
	SEGURIDAD Y SALUD	21.691,25	2.169,13	2.169,13	2.169,13	2.169,13	2.169,13	2.169,13	2.169,13	2.169,13	2.169,13	2.169,13
	PRESUPUESTO EJECUCIÓN MATERIAL	2.189.878,35										
		Meses	106.236,06	206.356,39	219.514,02	211.628,24	432.487,57	190.592,26	198.478,04	190.592,26	207.094,88	226.898,64
		Acumulados	106.236,06	312.592,45	532.106,47	743.734,70	1.176.222,27	1.366.814,53	1.565.292,57	1.755.884,83	1.962.979,71	2.189.878,35

El arquitecto



Por ABG Architectura Urban Rehab. SL

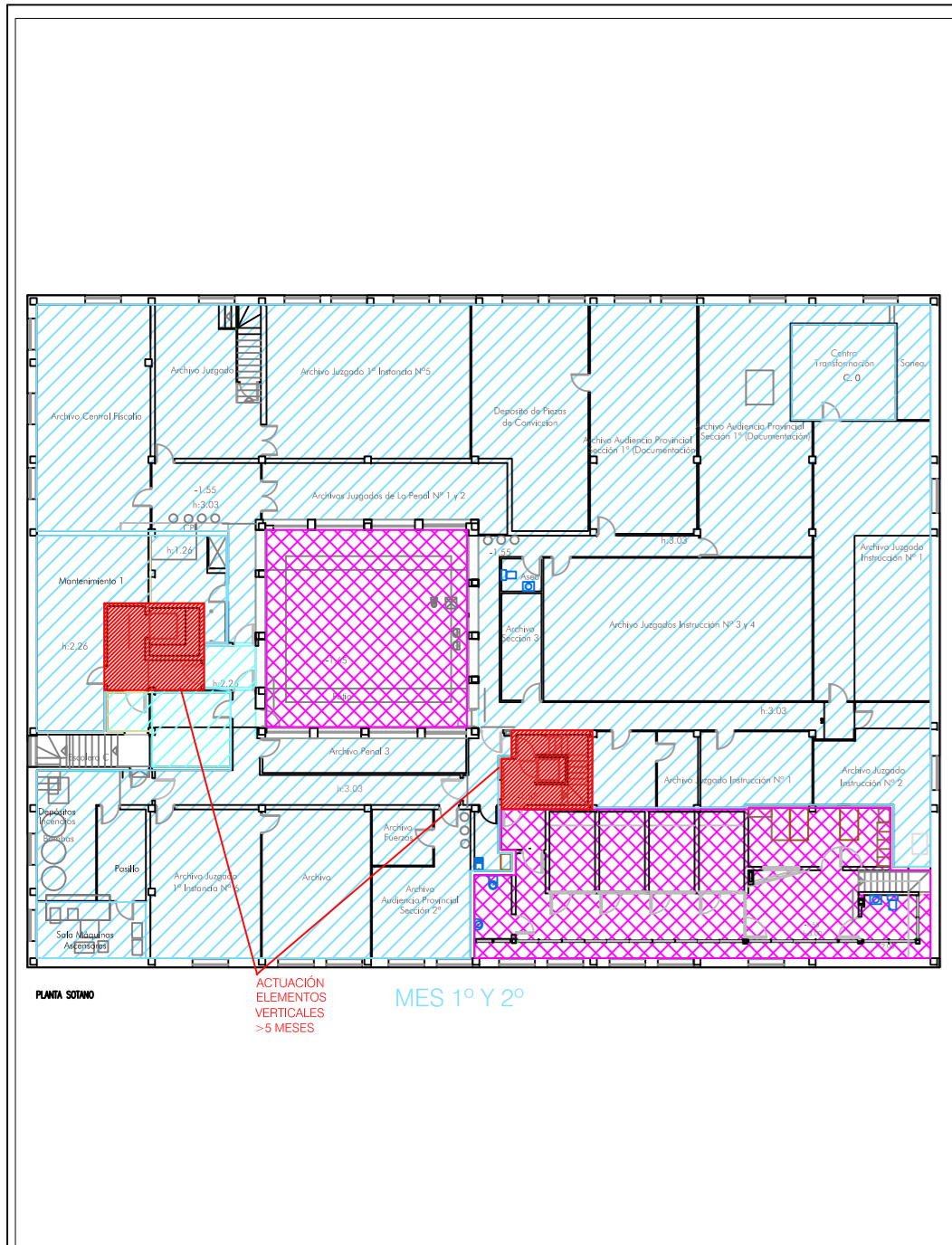

FASES DE TRABAJO
ESCALA 1:300
PLANTA SÓTANO



FASES DE TRABAJO
ESCALA 1:300
PLANTA BAJA

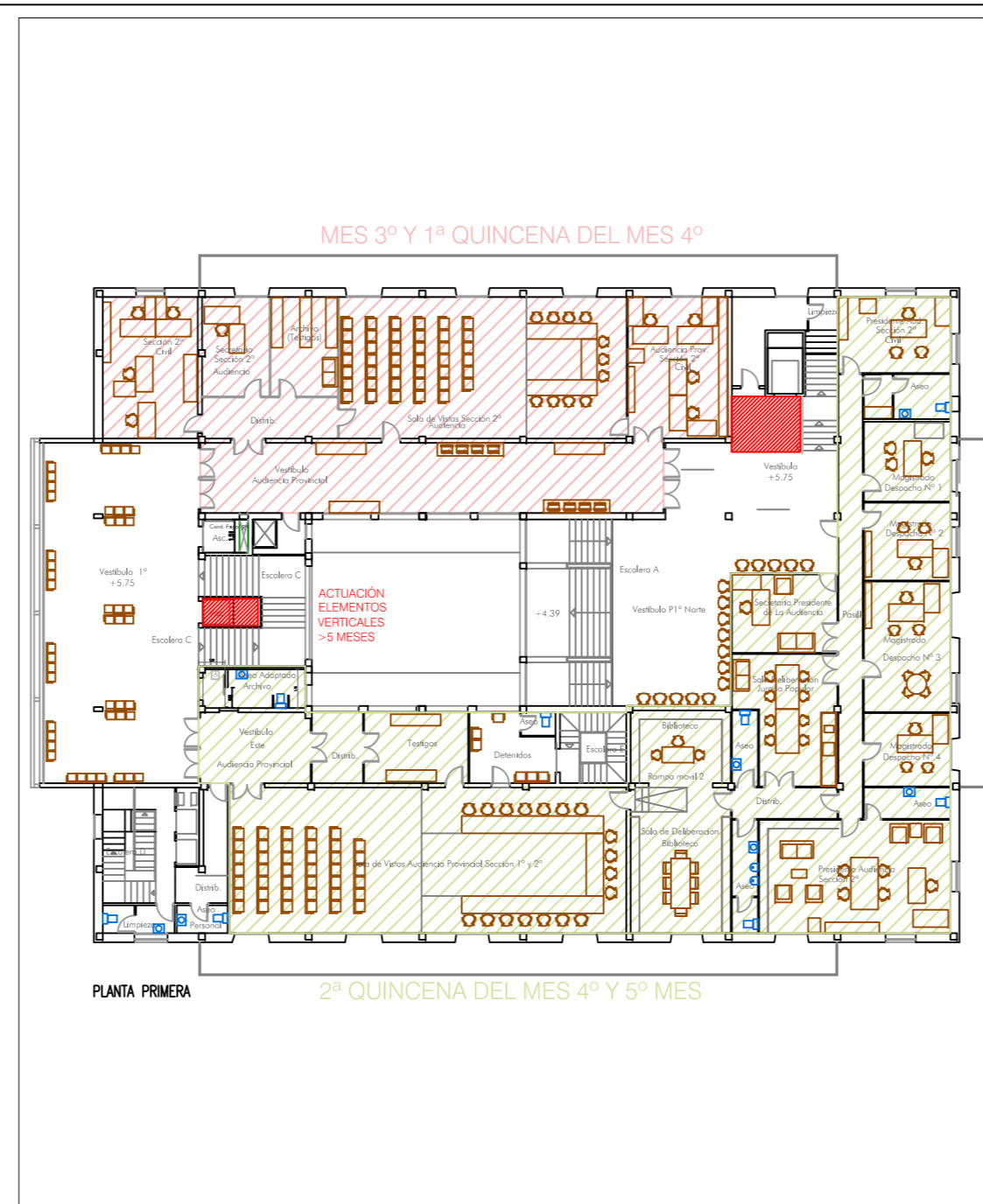

FASES DE TRABAJO
ESCALA 1:300
PLANTA PRIMERA

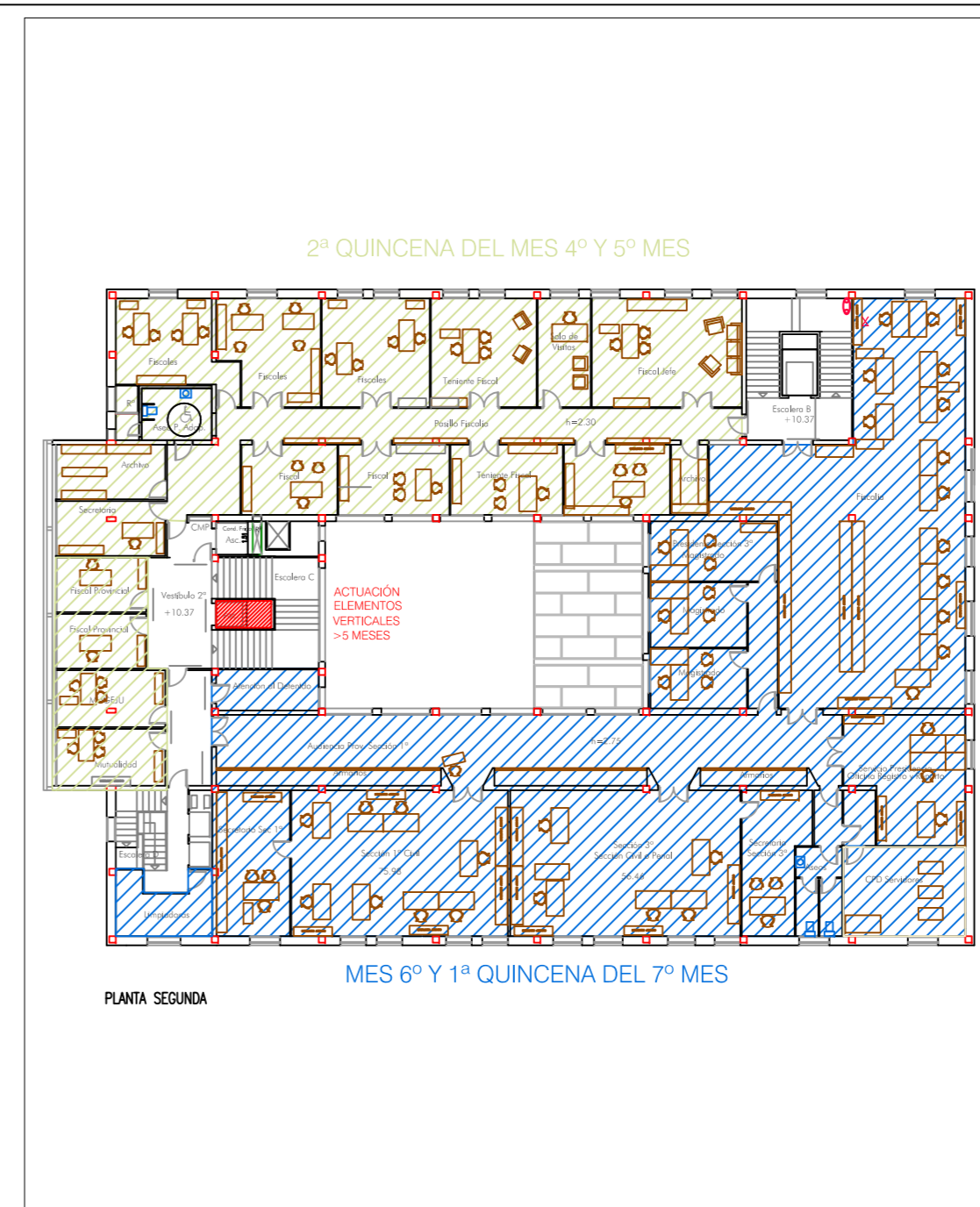

FASES DE TRABAJO
ESCALA 1:300
PLANTA SEGUNDA

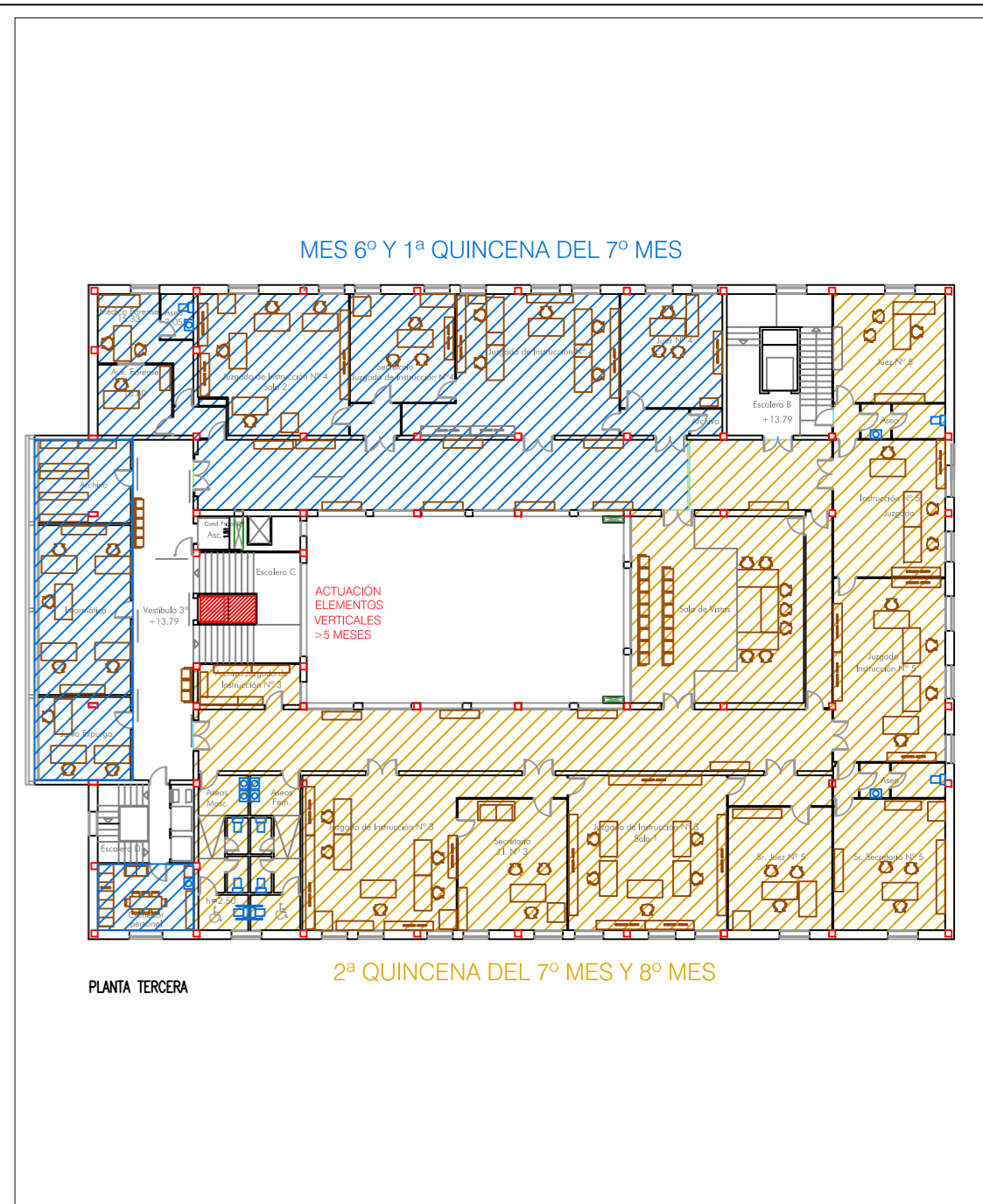

FASES DE TRABAJO
ESCALA 1:300
PLANTA TERCERA

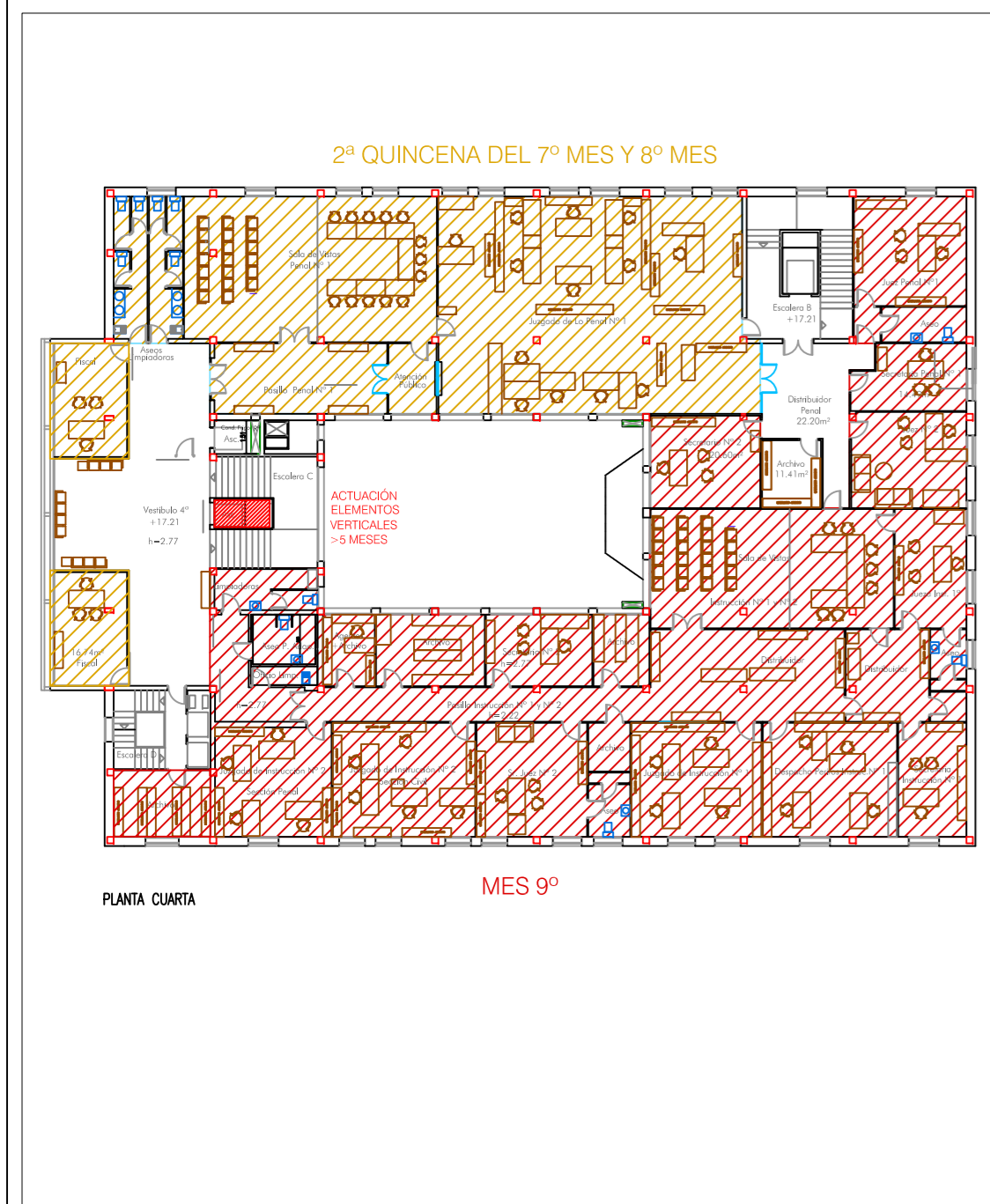

FASES DE TRABAJO
ESCALA 1:300
PLANTA CUARTA

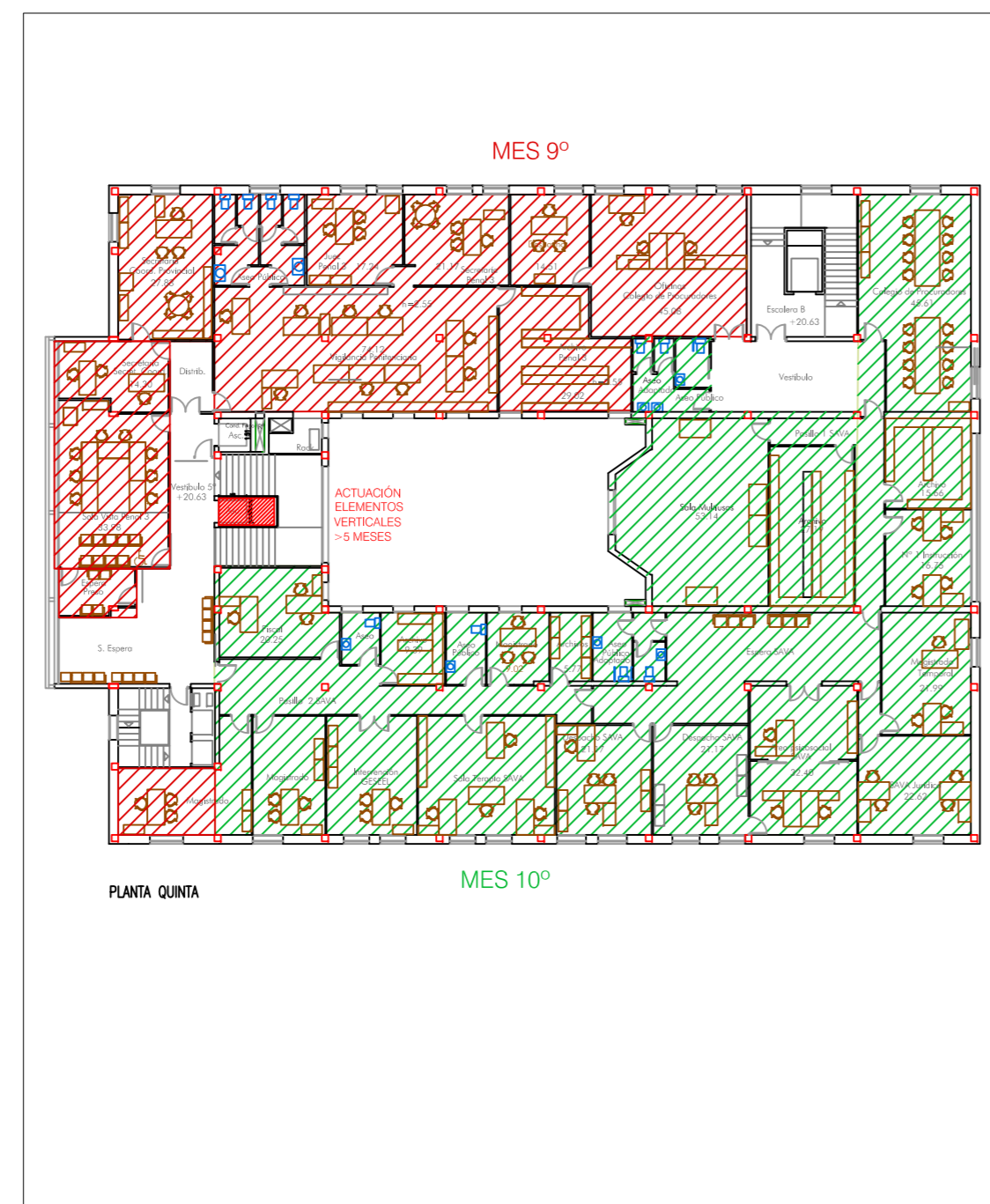

FASES DE TRABAJO
ESCALA 1:300
PLANTA QUINTA

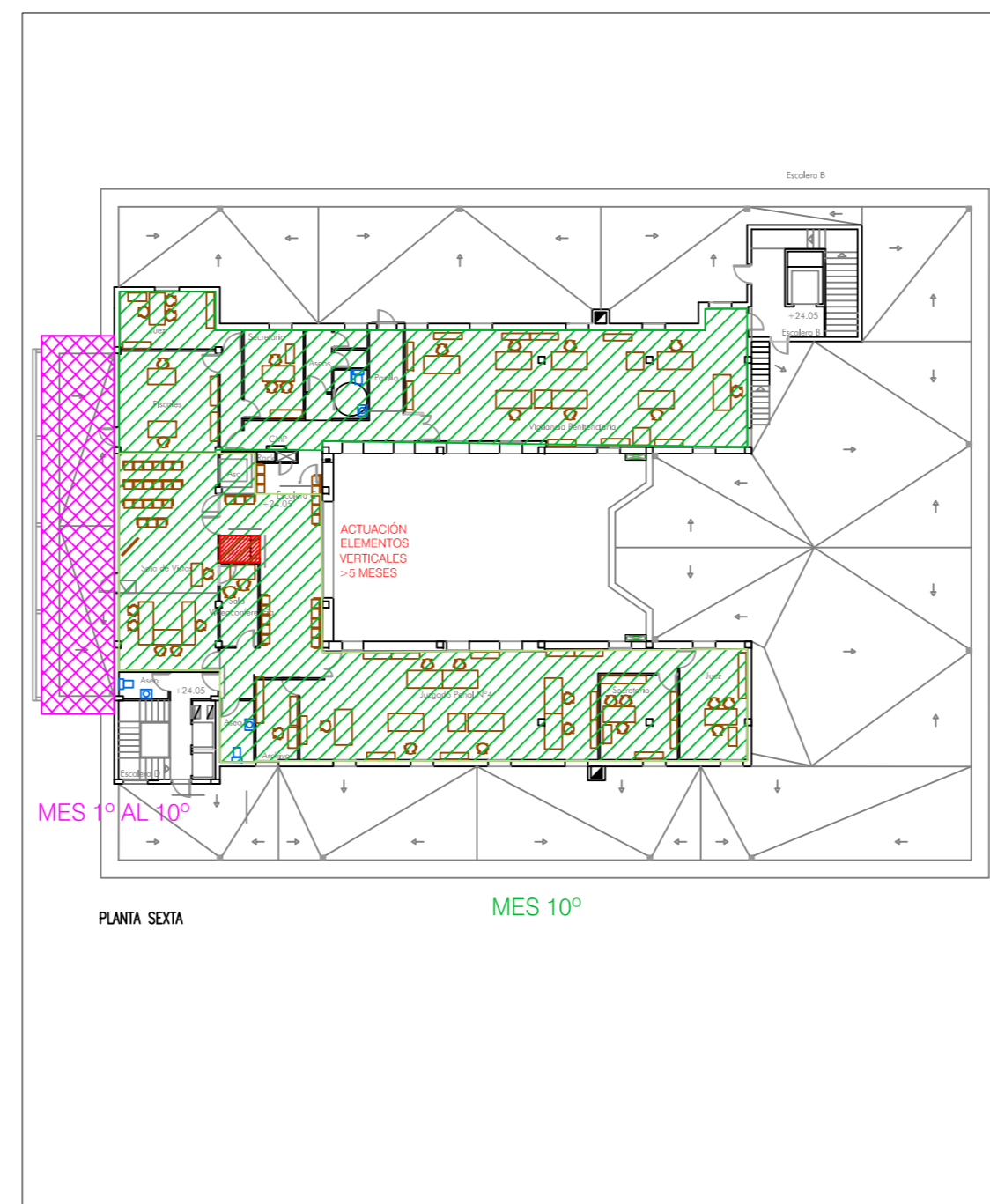

FASES DE TRABAJO
ESCALA 1:300
PLANTA SEXTA

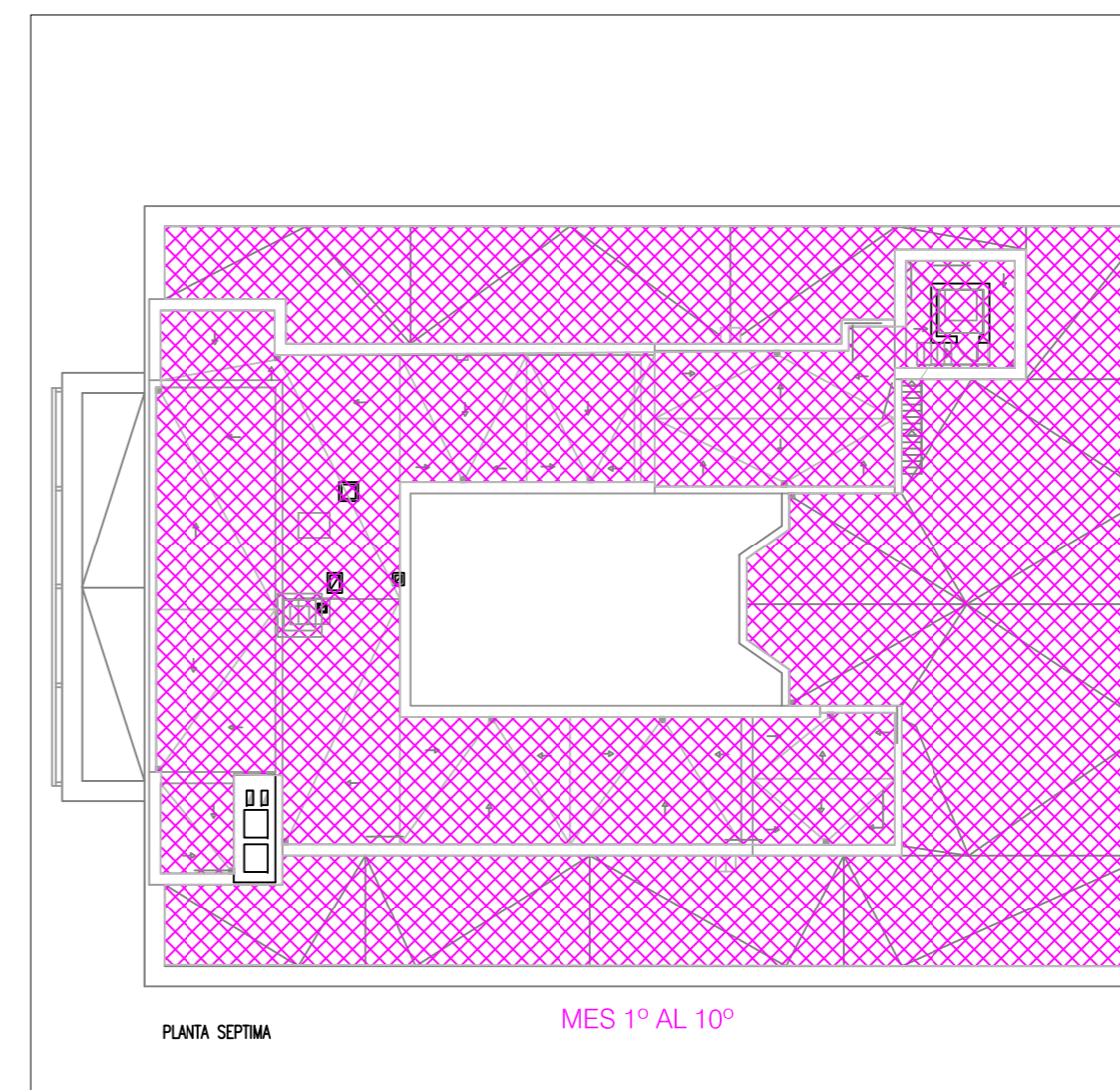

FASES DE TRABAJO
ESCALA 1:300
PLANTA SEPTIMA

FASES. SIMULTANEIDAD DE OBRAS EN VARIAS PLANTAS A LA VEZ

Duración en MESES (M) y QUINCENAS (Q)

1º Mes y 2º Mes Fase, zona planta: 52, 0B	2 Meses 1	(2ºQ) 7ºM y 8ºM Fase, zona planta: 3A, 4B	1,5 Meses 5
3ºM y (1ºQ) 4ºM Fase, zona planta: 0A, 1B	1,5 Meses 2	9º Mes Fase, zona planta: 4A, 5B	1 Mes 6
(2ºQ) 4ºM y 5ºM Fase, zona planta: 1A, 2B	1,5 Meses 3	10º Mes Fase, zona planta: 5A, 6A, 6B	1 Mes 7
6ºM y (1ºQ) 7ºM Fase, zona planta: 02, 3B	1,5 Meses 4	1º Mes a 10º Mes Fase, zona planta: 50, S1, C5, C6, C7	10 Meses 8

ZONA Y FASES DE TRABAJO

- SEÑALOS: DISPONIBILIDAD COMPLETA DEL PATIO (SO), ÁREA RETENIDOS (S1) Y ZONA MANTENIMIENTO (S2). LA RETIRADA DE ENGRAS DOS SALAS CONTIGUAS A ÁREA DE DETENIDOS (LIBRES DE MOBILIARIO, EXPEDIENTES, ESTANTERÍA Y ENGRAS QUE ACTUALMENTE INVADEN PASILLOS E INSTANCIAS AFECTADAS. MATERIAL POLICIAL DEL ÁREA DEBERÁ SER RETIRADO ASIMISMO (MOBY, ETC).
- AZOTES: EN PLANTAS 5ª, 6ª Y 7ª (C5, C6 Y C7) DISPONIBILIDAD COMPLETA. INCLUIDO BLOQUEO DE PUERTAS AL ACTUAL USUARIO.
- TODAS LAS PLANTAS: DISPONIBILIDAD PARCIAL DE VESTIBULOS Y PASILLOS (C6). RETIRADA SI ES POSIBLE FUERA DEL EDIFICIO DE MOBILIARIO BANCOS, MUEBLES, ESTANTERÍAS Y ARCHIVOS QUE NO SEAN PRECIOSOS POR EL PROMOTOR O BIEN TRABAJADOS TEMPORALMENTE O DESPUÉS PUES INVADEN EN MUCHOS CASOS LOS PASILLOS DE EVACUACIÓN EN LA ACTUALIDAD, SALAS DE ESPERA Y ARCHIVOS IMPROPROCIADOS.
- ESPACIOS INTERIORES: SE LIBERARÁN LAS PLAZAS DE ESTACIONAMIENTO PREVISTAS EN PLANO DE ORGANIZACIÓN Y ESS PARA INTERVALOS COMO DE ACOPIO DE MATERIALES, RESIDUOS, DE MANO DE OBRA DEL CONTRATISTA (ESQUEMA CON PAVIMENTO), CLAVE OLIVA Y ESTE PASAJE

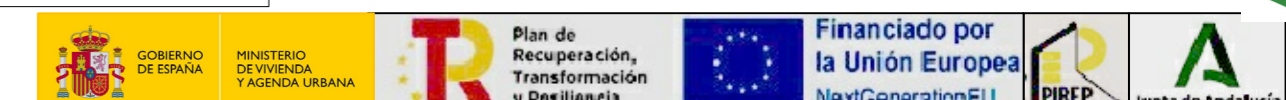

<p>PROYECTO B. EJECUCIÓN DE OBRA DE MEJORA DE EFICIENCIA ENERGÉTICA DEL PALACIO DE JUSTICIA EN EL MARCO DE LOS FONDOS PIREP AVDA. ALAMEDA SUNDHEIM, 28 HUELVA (ESPAÑA)</p>		<p>PROYECTO: Consejería de Justicia, Administración Local y Función Pública Dirección General de Planificación, Modernización y Gestión de Fondos</p>
<p>PLANO: PLANTA SÓTANO, BAJA, 1ª, 2ª, 3ª, 4ª, 5ª, 6ª Y 7ª ZONAS Y FASES DE TRABAJO</p>	<p>PROYECTISTA: ANTONIO BOLIVAR GALIANO, ARQUITECTO</p>	<p>FECHA: JULIO 2024</p>
<p>ADSCRIBIDO DEL SERVIDOR: abg arquitectura, urbanismo y rehabilitación slp</p>	<p>ESCALA: 1:300</p>	<p>PLANO Nº: 02FT</p>

PROYECTO BASICO Y EJECUCIÓN PALACIO DE JUSTICIA DE HUELVA

D. DOSSIER

DOCUMENTACIÓN JUSTIFICATIVA
DEL PIREP (PROYECTO)

PROYECTO BASICO Y EJECUCIÓN PALACIO DE JUSTICIA DE HUELVA

INDICE

DOSSIER. DOCUMENTACIÓN JUSTIFICATIVA DEL PIREP (PROYECTO)

- ANEXO I-PROYECTO. REQUISITOS DE APLICACIÓN A LAS ACTUACIONES.
- ANEXO II-PROYECTO. DETERMINACIÓN DE LA REDUCCIÓN DEL INDICADOR GLOBAL DE CONSUMO DE ENERGÍA PRIMARIA NO RENOVABLE DEL EDIFICIO.
- ANEXO III-PROYECTO. DETERMINACIÓN DEL PORCENTAJE (%) EN PESO DE RESIDUOS PREPARADOS PARA SU RECICLAJE Y REUTILIZACIÓN EN OTROS MATERIALES.
- ANEXO IV-PROYECTO. PRINCIPIO DE «NO CAUSAR UN PERJUICIO SIGNIFICATIVO» DN-ISH.
- ANEXO V-PROYECTO. RESUMEN DEL DESGLOSE DEL PRESUPUESTO PIREP POR TIPO DE ACTUACIONES.
- ANEXOS VI y VII-PROYECTO. DETERMINACIÓN DEL IMPORTE SUBVENCIONADO DE LAS OBRAS
- ANEXO VIII-PROYECTO. DETERMINACIÓN DE LA CONTRIBUCIÓN CLIMÁTICA DE LAS ACTUACIONES.
- ANEXO DE FOTOGRAFÍAS DEL ESTADO ACTUAL DEL INMUEBLE.
- CERTIFICACIÓN DE LA EFICIENCIA ENERGÉTICA EDIFICIO EXISTENTE EN SU ESTADO INICIAL
- CERTIFICACIÓN DE LA EFICIENCIA ENERGÉTICA DEL PROYECTO.

PROYECTO BASICO Y EJECUCIÓN PALACIO DE JUSTICIA DE HUELVA
ANEXO I-PROYECTO

JUSTIFICACIÓN DE LOS REQUISITOS DE APLICACIÓN A LAS ACTUACIONES

Las actuaciones contempladas en el Proyecto Básico *y de Ejecución* cumplen los siguientes requisitos:

- Las intervenciones definidas en el Proyecto Básico *y de Ejecución* suponen, al menos, una **reducción del 30% del consumo de energía primaria no renovable.**

Reducción del consumo de energía primaria no renovable: **46,40 %**

- Disponen de un **Estudio de Gestión de Residuos** que supone la preparación para la reutilización, reciclado y recuperación de otros materiales (incluidas las operaciones de relleno), de **al menos un 70% en peso de los residuos de construcción y demolición no peligrosos** (excluyendo el material natural mencionado en la categoría 17 05 04 en la Lista europea de residuos establecida por la Decisión 2000/532/EC) que puedan generarse en el desarrollo de dichas actuaciones, en el sitio de construcción.

Porcentaje en peso de los residuos preparados para la reutilización, reciclado y recuperación: **100%**

- En la realización del Programa de Trabajo de las obras, se ha tenido en cuenta que puedan estar finalizadas antes del 30 de septiembre de 2024 o **entre el 1 de enero de 2025 y el 31 de marzo de 2026**, según la fase a la que corresponda la actuación (Fase 1 o **Fase 2 del Anexo I**).

Fase de la actuación: **Fase 31 de marzo de 2026**
Fecha finalización de las obras: **21 de enero de 2026**

Asimismo, las actuaciones deberán cumplir, al menos, uno de los siguientes parámetros:

- Que el presupuesto de ejecución material (**PEM**) de la obra proyectada sea **igual o superior a 500.000 euros.**

PEM de la obra proyectada: **2.189.878,35 €**

- Que la superficie, medida en **m2 construidos**, en la que se va a intervenir **supere los 1.000m2.**

Superficie de actuación: **4.764,89 m²**

- Que el **grado de intervención** de la actuación sea **igual o superior a 500 euros/m2. NO**

Grado de intervención: **459,58 €/m²**

El Arquitecto, redactor del proyecto

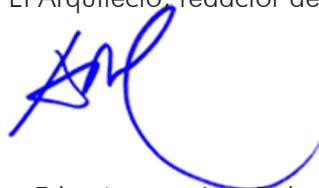

Fdo. Antonio Luis Bolívar Galiano

PROYECTO BASICO Y EJECUCIÓN PALACIO DE JUSTICIA DE HUELVA
ANEXO II-PROYECTO

DETERMINACIÓN DE LA REDUCCIÓN DEL INDICADOR GLOBAL DE CONSUMO DE ENERGÍA PRIMARIA NO RENOVABLE DEL EDIFICIO. FASE DE REDACCIÓN DE PROYECTO.

El **indicador global de consumo** de energía primaria **no renovable** del EDIFICIO EXISTENTE en su estado inicial según RD 390/2021, es de **44,59** [kWh/m² año].

El **indicador global de consumo** de energía primaria **no renovable** del PROYECTO según RD 390/2021, es de **23,90** [kWh/m² año].

Comparando ambos indicadores, la **reducción** de dicho indicador **obtenida** es de **20,69** [kWh/m² año]. que equivale a un **46,40** %.

Ambas certificaciones de eficiencia energética del edificio (inicial y de proyecto) se han realizado de acuerdo con el Real Decreto 390/2021, de 1 de junio, por el que se aprueba el procedimiento básico para la certificación de la eficiencia energética de los edificios, y se han utilizado los documentos reconocidos para la certificación de eficiencia energética debidamente inscritos en el Registro general de documentos reconocidos del Ministerio para la Transición Ecológica y el Reto Demográfico, entre los que se encuentran los programas informáticos oficiales reconocidos.

El programa informático oficial y reconocido por el Ministerio para la Transición Ecológica y el Reto Demográfico que se ha utilizado es **CYPETHERM HE Plus, versión 2022.d**, que es la que está en vigor en la fecha de redacción del Proyecto de Ejecución, y no es una versión simplificada.

El Arquitecto, redactor del proyecto



Fdo. Antonio Luis Bolívar Galiano

PROYECTO BASICO Y EJECUCIÓN PALACIO DE JUSTICIA DE HUELVA
ANEXO III-PROYECTO

DETERMINACIÓN DEL PORCENTAJE (%) EN PESO DE RESIDUOS PREPARADOS PARA SU RECICLAJE Y REUTILIZACIÓN EN OTROS MATERIALES

En el Estudio de Gestión de Residuos se ha estimado el siguiente desglose de residuos:

	Peso (t)	Porcentaje
1-.RCDs NO PELIGROSOS RESIDUOS PARA RECICLAJE Y REUTILIZACIÓN		
Contenedor de maderas	4,66	6,75 %
Contenedor de fracciones de minerales (hormigón, ladrillos, azulejos, cerámica y piedra)	37,52	54,38 %
Contenedor metales	11,65	16,89 %
Contenedor de plásticos	1,17	1,70 %
Contenedor yeso	6,99	10,13 %
Contenedor papel y cartón	1,17	1,70 %
Contenedor RAEEs Lámparas no peligrosos	0,60	0,87 %
Contenedor RAEEs otros no peligrosos	0,00	0,00 %
Otros: Vidrios	5,23	7,58 %
TOTAL	68,99	100 %
2-. RCDs NO PELIGROSOS RESIDUOS PARA ELIMINACIÓN		
Contenedor para RCDs para eliminación		
TOTAL	_____	_____ %
TOTAL RCDs NO PELIGROSOS	68,99	100 %
3-. 17 05 04 Tierra y piedras distintas de las especificadas en el código 17 05 03		
TOTAL EN PESO	_____	
4-. RCDs PELIGROSOS RESIDUOS PARA ELIMINACIÓN		
TOTAL EN PESO	1,00	
PESO TOTAL RESIDUOS	68,99	

El porcentaje en peso de residuos de construcción y demolición no peligrosos (excluyendo el material natural mencionado en la categoría 17 05 04 en la Lista europea de residuos establecida por la Decisión 2000/532 /EC) preparados para su reciclaje y reutilización en otros materiales es de 100 %

El Arquitecto, redactor del proyecto

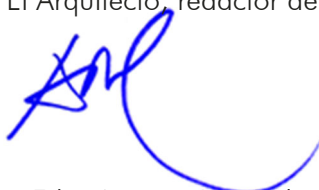

Fdo. Antonio Luis Bolívar Galiano

CONSEJERÍA DE JUSTICIA, ADMINISTRACIÓN LOCAL Y FUNCIÓN PÚBLICA
 OFICINA DE SUPERVISIÓN
A SUPERVISADO
 04 marzo 2025
 PAG: 05/92
 1 HU-007 21/21

PROYECTO BASICO Y EJECUCIÓN PALACIO DE JUSTICIA DE HUELVA
ANEXO IV-PROYECTO

PRINCIPIO DE «NO CAUSAR UN PERJUICIO SIGNIFICATIVO» DNSH

Cumplimentado según el apartado 8 de la descripción detallada de la Componente 2: Implementación de la Agenda Urbana Española: Plan de rehabilitación y regeneración urbana. Versión de 16 de junio de 2021. Págs. 107 a 110.

Identificación de la actuación:

Título de la actuación:

Mejora de la eficiencia energética del Palacio de Justicia

Tipología de actividad:

Rehabilitación de Edificios Públicos

Descripción de la actuación:

Se trata de un proyecto de **mejora de la eficiencia energética**, con **Medidas tipo A en la envolvente e instalaciones del edificio como son la** sustitución de carpinterías y acristalamientos; Mejora del aislamiento térmico en cubierta Instalación VRV centralizada; Instalación de ventilación con recuperación de energía: Instalación de producción fotovoltaica; Instalación de gestión y control BMS, y sustitución de luminaria fluorescente por LED Control presencia y crepusculares.

Asimismo, **Medidas tipo C** con la Modernización de los ascensores, sistemas de control, mejora de la Accesibilidad para tener Aseos accesibles en todas las plantas, Mejoras de Accesibilidad en Rampas Exteriores; Mejoras de Accesibilidad en las Escaleras Exteriores; instalación de Bucles de inducción en Salas de Vistas y Mejora de accesibilidad en itinerarios accesibles y de la señalización correspondiente.

Y finalmente, **actuaciones de Medidas tipo D, de conservación consistentes** en la Mejora en el área de detenidos, dotándole de la habitabilidad, salubridad y funcionalidad imprescindibles.

Componente del PRTR al que pertenece la actividad:

Componente 2: Plan de Rehabilitación de vivienda y regeneración urbana

Medida (Reforma o Inversión) del Componente PRTR al que pertenece la actividad indicando en su caso, la submedida:

Inversión 5: Programa de Impulso a la rehabilitación de edificios públicos

Etiquetado climático y medioambiental asignado a la medida (Inversión) o, en su caso, a la submedida del PRTR según el Anexo VI del Reglamento 2021/241² y aplicable a la actuación:

1. **Mitigación del cambio climático:** *Se considera que una actividad causa un perjuicio significativo a este objetivo si da lugar a considerables emisiones de gases de efecto invernadero.*

PROYECTO BASICO Y EJECUCIÓN PALACIO DE JUSTICIA DE HUELVA

La Actuación (026 bis) se etiqueta en el Reglamento 2021/241 con un coeficiente del 100% para el cumplimiento de los objetivos climáticos. El coeficiente del 100% justifica la contribución sustancial a la mitigación del cambio climático de este tipo de actuación.

Por otro lado, el Reglamento Delegado 2021/2139 de Taxonomía establece para las actuaciones relacionadas con la renovación de edificios existentes (7.2), en la que se enmarcan las actuaciones de la presente solicitud, que esta actuación contribuye sustancialmente a la mitigación del cambio climático porque da lugar a una reducción de la demanda de energía primaria de al menos el 30%.

En todo caso, se necesita una breve explicación sobre la contribución significativa de la actuación a este objetivo ambiental atendiendo a los criterios técnicos de selección incluidos en el Reglamento Delegado 2021/2139 de Taxonomía, la cual se desarrolla en el siguiente cuadro.

<p>Justificación Fase <i>Ex Ante</i> Objetivo 1 Mitigación del cambio climático</p>
<p>La actuación contribuye significativamente a este objetivo. Se detallan aquí algunos puntos que pueden resultar de aplicación a esta actuación concreta para este objetivo concreto puesto que:</p> <ul style="list-style-type: none"> - da lugar a una reducción de la demanda de energía primaria de al menos el 30 %. La demanda inicial de energía primaria y la mejora estimada se basan en un estudio detallado del edificio, en una auditoría energética realizada por un experto independiente acreditado o en cualquier otro método transparente y proporcionado, que se haya validado con un certificado de eficiencia energética. La mejora del 30 % es el resultado de una reducción real de la demanda de energía primaria (sin tener en cuenta las reducciones de la demanda neta de energía primaria a través de fuentes de energía renovables), y puede lograrse mediante una sucesión de medidas en un plazo máximo de tres años

04 marzo 2025

PAG: 07/92

<p>Justificación Fase <i>Ex Post</i> Objetivo 1 Mitigación del cambio climático</p>
<p>No ha habido ningún imprevisto significativo (o en su caso, se ha corregido) según lo planificado en la fase “ex ante” y que, por tanto, se declara que no se ha causado un daño significativo a este objetivo medioambiental.</p>

CONSEJERÍA DE JUSTICIA, ADMINISTRACIÓN LOCAL Y FUNCIÓN PÚBLICA
 OFICINA DE SUPERVISIÓN
A SUPERVISADO

1 HU-007 21/21

PROYECTO BASICO Y EJECUCIÓN PALACIO DE JUSTICIA DE HUELVA

2. Adaptación al cambio climático. *Se considera que una actividad causa un perjuicio significativo a este objetivo si provoca un aumento de los efectos adversos de las condiciones climáticas actuales y de las previstas del futuro.*

Según la Guía Técnica de la Comisión sobre la aplicación del principio DNSH se requiere una breve justificación de que la actuación no causa un daño significativo a la adaptación al cambio climático. Esta justificación se desarrolla en el siguiente cuadro, atendiendo a los criterios técnicos de selección incluidos en el Reglamento Delegado 2021/2139 de Taxonomía.

<p>Justificación Fase <i>Ex Ante</i> Objetivo 2 Adaptación al cambio climático</p> <p>La actuación no causa un perjuicio significativo a este objetivo y tiene un impacto previsible nulo o insignificante sobre el objetivo medioambiental relacionado dada su naturaleza, no existiendo riesgos climáticos físicos relacionados con la temperatura (variaciones de la temperatura, olas de calor, incendios, etc.), con el viento (vientos intensos frecuentes, tormentas, etc.), agua (precipitaciones fuertes, inundaciones, aumento del nivel del mar, sequías, etc.) o con la masa sólida (erosión costera, erosión o degradación del suelo, corrimiento o hundimiento de tierras, etc.) que pueden afectar al desempeño de la infraestructura a lo largo de su duración prevista, con escenarios de proyecciones climáticas adecuados.</p>	<p style="writing-mode: vertical-rl; transform: rotate(180deg);">CONSEJERÍA DE JUSTICIA, ADMINISTRACIÓN LOCAL Y FUNCIÓN PÚBLICA OFICINA DE SUPERVISIÓN</p> <p style="writing-mode: vertical-rl; transform: rotate(180deg);">SUPERVISADO</p> <p style="writing-mode: vertical-rl; transform: rotate(180deg);">04 marzo 2025</p> <p style="writing-mode: vertical-rl; transform: rotate(180deg);">PAG: 08/92</p> <p style="writing-mode: vertical-rl; transform: rotate(180deg);">1 HU-007 21/21</p> 
<p>Justificación Fase <i>Ex Post</i> Objetivo 2 Adaptación al cambio climático</p> <p>Se declara que no ha habido ningún imprevisto significativo</p>	

PROYECTO BASICO Y EJECUCIÓN PALACIO DE JUSTICIA DE HUELVA

3. Uso sostenible y protección de los recursos hídricos y marinos. *Se considera que una actividad causa un perjuicio significativo a este objetivo si va en detrimento del buen estado de las masas de agua (incluidas las superficiales y subterráneas).*

Según la Guía Técnica de la Comisión sobre la aplicación del principio DNSH se requiere una breve justificación de que la actuación no causa un daño significativo al uso sostenible y la protección de los recursos hídricos y marinos⁷. Esta justificación se desarrolla en el siguiente cuadro, atendiendo a los criterios técnicos de selección incluidos en el Reglamento Delegado 2021/2139 de Taxonomía.

<p>Justificación Fase Ex Ante Objetivo 3 Uso sostenible y protección de los recursos hídricos y marinos</p> <p>La actuación tiene un impacto previsible nulo o insignificante sobre este objetivo medioambiental, afrontando los riesgos de degradación medioambiental relacionados con la preservación de la calidad del agua y la prevención del estrés hídrico, con el objetivo de lograr un buen estado ecológico y un buen potencial ecológico de las aguas (Según se define en el artículo 2, puntos 22 y 23, del Reglamento (UE) 2020/852, de conformidad con la Directiva 2000/60/CE del Parlamento Europeo y del Consejo).</p>
--

CONSEJERÍA DE JUSTICIA, ADMINISTRACIÓN LOCAL Y FUNCIÓN PÚBLICA

04 marzo 2025

PAG: 09/92

<p>Justificación Fase Ex Post Objetivo 3 Uso sostenible y protección de los recursos hídricos y marinos</p> <p>No ha habido ningún imprevisto significativo (o en su caso, se ha corregido) según lo planificado en la fase “ex ante” y que, por tanto, se declara que no se ha causado un daño significativo a este objetivo medioambiental.</p>
--

OFICINA DE SUPERVISIÓN
A SUPERVISADO

1 HU-007 21/21

PROYECTO BASICO Y EJECUCIÓN PALACIO DE JUSTICIA DE HUELVA

4. **Economía circular, incluidos la prevención y el reciclado de residuos.** *Se considera que una actividad causa un perjuicio significativo a este objetivo, si genera importantes ineficiencias en el uso de materiales o en el uso directo o indirecto de recursos naturales; si da lugar a un aumento significativo de la generación, incineración o eliminación de residuos; o si la eliminación de residuos a largo plazo puede causar un perjuicio significativo y a largo plazo para el medio ambiente.*

Según la Guía Técnica de la Comisión sobre la aplicación del principio DNSH se requiere una breve justificación de que la actuación no causa un daño significativo a la transición hacia una economía circular. Esta justificación se desarrolla en el siguiente cuadro, atendiendo a los criterios técnicos de selección incluidos en el Reglamento Delegado 2021/2139 de Taxonomía.

Justificación Fase Ex Ante
Objetivo 4 Economía circular, incluidos la prevención y el reciclado de residuos
<p>Para demostrar que la actuación tiene un impacto previsible nulo o insignificante sobre este objetivo medioambiental, se requiere justificar que:</p> <ul style="list-style-type: none">- En la actuación al menos el 70 % (en peso) de los residuos no peligrosos de construcción y demolición (con exclusión de los materiales naturales de la categoría 17 05 04 de la lista de residuos establecida por la Decisión 2000/532/CE) generados en la obra de se preparan para la reutilización, el reciclado y otras formas de valorización de materiales, incluidas las operaciones de relleno utilizando residuos en sustitución de otros materiales, de conformidad con la jerarquía de residuos y el Protocolo de gestión de residuos de construcción y demolición en la UE.- Los operadores limitan la generación de residuos en los procesos relacionados con la construcción y la demolición, de conformidad con el Protocolo de gestión de residuos de construcción y demolición en la UE, teniendo en cuenta las mejores técnicas disponibles utilizando la demolición selectiva para permitir la eliminación y la manipulación segura de sustancias peligrosas y facilitar la reutilización y el reciclado de alta calidad mediante la eliminación selectiva de materiales, utilizando los sistemas de clasificación disponibles para los residuos de la construcción y la demolición.- Los proyectos de edificios y las técnicas de construcción utilizadas apoyan la circularidad, y en particular demuestran, con referencia a la norma ISO 20887 u otras normas relativas a la evaluación de la capacidad de desmantelamiento o de adaptación de los edificios, cómo estos se proyectan para que sean más eficientes en cuanto al uso de recursos, adaptables, flexibles y desmantelables para permitir la reutilización y el reciclado. <p>Para lo cual se deberá aportar la siguiente documentación:</p> <ul style="list-style-type: none">o Estudio de gestión de Residuos (fase de proyecto obra civil)o Plan de gestión de Residuos (fase de obra civil)o Certificado de gestión de Residuos (de obra civil) emitido por un gestor autorizadoo Certificado de valorización de residuos de obra civil (cantidad y tratamiento). <p>En base al Plan de gestión de Residuos, se mencionará que tipología de residuos se esperan producir, así como el tratamiento de los mismos establecido en dicho plan.</p> <p>Si se considera que la actuación puede tener algún impacto significativo en el objetivo concreto que se evalúa, se deberá presentar una evaluación detallada y sólida en base a la Parte 2 del Anexo I de la Guía técnica sobre la aplicación del principio de «no causar un perjuicio significativo» en virtud del Reglamento relativo al Mecanismo de Recuperación y Resiliencia (2021/C 58/01)</p>

CONSEJERÍA DE JUSTICIA, ADMINISTRACIÓN LOCAL Y FUNCIÓN PÚBLICA
OFICINA DE SUPERVISIÓN

A SUPERVISADO

04 marzo 2025

PAG: 10/92

1 HU-007 21/21

PROYECTO BASICO Y EJECUCIÓN PALACIO DE JUSTICIA DE HUELVA

Justificación Fase Ex Post

Objetivo 4 Economía circular, incluidos la prevención y el reciclado de residuos

En la situación ex ante indicar que la justificación de la fase ex post se realizará cuando haya finalizado la actuación.

En la situación ex post indicar que se declara que no ha habido ningún imprevisto significativo (o en su caso, que se ha corregido) según lo planificado en la fase “ex ante” y que, por tanto, se declara que no se ha causado un daño significativo a este objetivo medioambiental.

PROYECTO BASICO Y EJECUCIÓN PALACIO DE JUSTICIA DE HUELVA

5. Prevención y control de la contaminación a la atmósfera, el agua o el suelo. *Se considera que una actividad causa un perjuicio significativo a este objetivo cuando da lugar a un aumento significativo de las emisiones de contaminantes a la atmósfera, el agua o el suelo.*

Según la Guía Técnica de la Comisión sobre la aplicación del principio DNSH se requiere una breve justificación de que la actuación contribuye significativamente a este objetivo ambiental. Esta justificación se desarrolla en el siguiente cuadro, atendiendo a los criterios técnicos de selección incluidos en el Reglamento Delegado 2021/2139 de Taxonomía.

En todo caso se necesita una breve explicación sobre la contribución significativa de la actuación a este objetivo ambiental atendiendo a los criterios técnicos de selección incluidos en el Reglamento Delegado 2021/2139 de Taxonomía, la cual se desarrolla en el siguiente cuadro.

<p>Justificación Fase Ex Ante</p> <p>Objetivo 5. Prevención y control de la contaminación a la atmósfera, el agua o el suelo</p> <p>La actuación contribuye sustancialmente a este objetivo, adoptando además las medidas necesarias para reducir el ruido, el polvo y las emisiones contaminantes durante los trabajos de construcción o mantenimiento.</p>
--

CONSEJERÍA DE JUSTICIA, ADMINISTRACIÓN LOCAL Y FUNCIÓN PÚBLICA
OFICINA DE SUPERVISIÓN

04 marzo 2025

PAG: 12/92

SUPERVISADO

1 HU-007 21/21

<p>Justificación Fase Ex Post</p> <p>Objetivo 5. Prevención y control de la contaminación a la atmósfera, el agua o el suelo</p> <p>Se declara que no ha habido ningún imprevisto significativo (o en su caso, que se ha corregido), según lo planificado en la fase “ex ante” y que, por tanto, se declara que no se ha causado un daño significativo a este objetivo medioambiental.</p>
--



PROYECTO BASICO Y EJECUCIÓN PALACIO DE JUSTICIA DE HUELVA

6. Protección y restauración de la biodiversidad y los ecosistemas. No procede

7. Documentación justificativa a recopilar y conservar (confirmar si se dispone o no de esta documentación, o si se desarrollará o tramitará):

Se ha de rellenar: SÍ, NO, SE DESARROLLARÁ.

Se sugiere las siguientes respuestas (columna derecha de la tabla).

REDACCIÓN DE PROYECTO: 7.1: NO 7.2: SÍ 7.3: SE DESARROLLARÁ 7.4: SE DESARROLLARÁ 7.5: SE DESARROLLARÁ 7.6: NO 7.7: La documentación que el técnico considere.	DIRECCIÓN FACULTATIVA 7.1: NO 7.2: NO 7.3: SÍ 7.4: SÍ 7.5: SÍ 7.6: NO 7.7: La documentación que el técnico considere.
--	--

7.1 Evaluación del riesgo climático proporcionada a la escala de la actuación, con respecto al objetivo de adaptación al cambio climático	
7.2 Estudio de gestión de Residuos	
7.3 Plan de gestión de Residuos	
7.4 Certificado de gestión de Residuos	
7.5 Certificado de valorización de residuos (cantidad y tratamiento)	
7.6 Estudio de impacto ambiental o nota de exención para actuaciones de obra civil	
7.7 Otra documentación justificativa disponible para el cumplimiento principio DNSH: Introducir alguna documentación específica si existiese, además de la indicada que se considera relevante para demostrar el cumplimiento de los seis objetivos medioambientales	

CONSEJERÍA DE JUSTICIA, ADMINISTRACIÓN LOCAL Y FUNCIÓN PÚBLICA
 OFICINA DE SUPERVISIÓN
 04 marzo 2025

A SUPERVISADO

PAG: 13/92

1 HU-007 21/21

PROYECTO BASICO Y EJECUCIÓN PALACIO DE JUSTICIA DE HUELVA

Las actividades que se desarrollan en el proyecto cumplirán la normativa medioambiental vigente que resulte de aplicación.

En caso de que apliquen, indicar la normativa ambiental y procedimientos normativos tenidos en cuenta para la redacción del proyecto (Ejemplo: Ley 21/2013, de 9 de diciembre, de evaluación ambiental). En función de las actuaciones concretas, **en medidas como la implantación de infraestructura de recarga de vehículos eléctricos y demás medidas que conlleven una obra de ocupación sobre el medio, se asegurará el cumplimiento de lo dispuesto en la Ley 21/2013 en lo relativo a evaluación de impacto ambiental y en la Ley 9/2018, de 5 de diciembre, por la que se modifica la Ley 21/2013**, aplicándose los pasos de mitigación necesarios para asegurar la protección del medio ambiente. En estos casos, los riesgos de degradación medioambiental relacionados con la preservación de la calidad del agua y la prevención del estrés hídrico se identificarán y abordarán de conformidad con los requisitos de las Directiva 2000/60/CE (Directiva marco del agua), Directiva 2008/56/CE (Directiva marco sobre la estrategia marina) y Directiva 2006/118/CE relativa a la protección de las aguas subterráneas contra la contaminación y el deterioro.

Introducir referencias a otra normativa medioambiental vigente si existiese que resulte de aplicación. Se ha de mencionar cómo se ajusta el proyecto a la normativa de obligado cumplimiento y a las instrucciones técnicas de aplicación

Las actividades que se desarrollan no causan efectos directos sobre el medioambiente, ni efectos indirectos primarios en todo su ciclo de vida, entendiéndose como tales aquéllos que pudieran materializarse tras su finalización, una vez realizada la actividad.

El incumplimiento de alguno de los requisitos establecidos en la presente declaración podría dar lugar a la obligación de devolver las cantidades percibidas de acuerdo con las condiciones establecidas en el Real Decreto 983 de 2021 de noviembre así como en la Orden TMA/138/2022 de 28 de febrero y el Real Decreto 188/2022 de 15 de marzo.

El Arquitecto, redactor del proyecto



Fdo. Antonio Luis Bolívar Galiano

CONSEJERÍA DE JUSTICIA, ADMINISTRACIÓN LOCAL Y FUNCIÓN PÚBLICA
OFICINA DE SUPERVISIÓN
A SUPERVISADO

PAG: 14/92

1 HU-007 21/21

PROYECTO BASICO Y EJECUCIÓN PALACIO DE JUSTICIA DE HUELVA

ANEXO V-PROYECTO

TABLA 1 - DETERMINACIÓN DEL PEM POR TIPO DE ACTUACIONES

ACTUACIÓN	INTERVENCIÓN	PEM de obra (*)		% sobre PEM de obra total
TIPO A	PEM partidas obra Tipo A:	1.821.604,87 €	A1	84,85 %
TIPO B	PEM partidas obra Tipo B:	_____ €	B1	___ %
TIPO C	PEM partidas obra Tipo C:	251.246,33 €	C1	11,69 %
TIPO D	PEM partidas obra Tipo D:	74.623,32 €	D1	3,46 %
TIPO E	PEM partidas obra Tipo E:	_____ €	E1	___ %
	PEM partidas resto obras (no subvencionables):	_____ €	ns	___ %
	PEM de obra total:	2.147.474,52 €		100%

(*) No considerar en la tabla en el cálculo del PEM de obra los importes transversales por Control de Calidad, Gestión de Residuos, y Seguridad y Salud.

TABLA 2 -DESGLOSE DE CAPÍTULO/SUBCAPÍTULOS POR TIPO

ACTUACIÓN	INTERVENCIÓN (Capítulos-Subcapítulos)	PEM de obra	
TIPO A	(*1) Sustitución de carpinterías y acristalamientos	667.099,94 €	
	(*1) Aislamiento térmico en cubierta	53.158,00 €	
	Instalación VRV centralizada	503.866,54 €	
	Instalación de ventilación con recuperación de energía	320.143,49 €	
	(*1) Instalación fotovoltaica	42.071,96 €	
	Instalación de gestión y control BMS	152.514,18 €	
	Sustitución de luminaria fluorescente por LED	77.411,00 €	
	Control presencia y crepuscular	5.339,76 €	
	PEM partidas obra Tipo A:	1.821.604,87 € A1	
	Control de calidad	(*2)	
	Gestión de residuos	(*2) 17.792,11€	
	Seguridad y salud	(*2) 18.632,78 €	
	TOTAL PEM TIPO A	1.858.029,76 €	
TIPO B	(*1) Mejora instalación hidráulica		
	(*1) Instalación de purificación de aire		
	PEM partidas obra Tipo B:		B1
	Control de calidad	(*2)	
	Gestión de residuos	(*2)	
	Seguridad y salud	(*2)	
	TOTAL PEM TIPO B	_____ €	
TIPO C	(*1) Modernización ascensores, sistema de control	140.352,59 €	

PROYECTO BASICO Y EJECUCIÓN PALACIO DE JUSTICIA DE HUELVA

	<i>Accesibilidad en baños</i>	47.314,68 €	
	<i>Mejoras Accesibilidad Rampas Exteriores</i>	18.755,08 €	
	<i>Mejoras Accesibilidad Escaleras Exteriores</i>	8.934,46 €	
	<i>Bucles de inducción</i>	22.987,18 €	
	<i>Mejora accesibilidad itinerario accesible y señalización</i>	12.902,34 €	
	PEM partidas obra Tipo C:	251.246,33 €	C1
	Control de calidad	(*2)	
	Gestión de residuos	(*2) 2.309,45 €	
	Seguridad y salud	(*2) 2.418,57 €	
	TOTAL PEM TIPO C	255.974,35 €	
TIPO D	<i>(*1) Actuaciones de mejora en el área de detenidos</i>	74.623,32 €	
	PEM partidas obra Tipo D:	74.623,32 €	D1
	Control de calidad	(*2)	
	Gestión de residuos	(*2) 611,02 €	
	Seguridad y salud	(*2) 639,90 €	
	TOTAL PEM TIPO D	75.874,24 €	
TIPO E	<i>(*1) Conservación de elementos de la estructura</i>		
	PEM partidas obra Tipo E:		E1
	Control de calidad	(*2)	
	Gestión de residuos	(*2)	
	Seguridad y salud	(*2)	
	TOTAL PEM TIPO E	_____ €	
Otras obras (no subven.)	<i>(*1) Estructura ampliación edificio existente</i>		
	<i>(*1) Otras instalaciones (ampliación edificio existente)</i>		
	<i>(*1) Demoliciones</i>		
	<i>(*1) Cimentaciones</i>		
	PEM partidas resto obras (no subvencionables):		
	Control de calidad	(*2)	
	Gestión de residuos	(*2)	
	Seguridad y salud	(*2)	
	TOTAL PEM OTRAS OBRAS	_____ €	
PEM SUBVENCIONABLE (TIPO A+B+C+D+E)		2.189.8	€
PEM TOTAL (TIPO A+B+C+D+E+ otras obras)		2.189.878,35	€

(*1): Descripción de capítulos, subcapítulos,... rellenos a modo de ejemplo

(*2): importe de los costes por Control de calidad, Gestión de residuos, y Seguridad y Salud, calculados aplicando el porcentaje del PEM de obra correspondiente a cada Tipo (ver tabla 1) al presupuesto de dichos conceptos.

Antonio Bolívar Galiano

Arquitecto Redactor del Proyecto

CONSEJERÍA DE JUSTICIA, ADMINISTRACIÓN LOCAL Y FUNCIÓN PÚBLICA
OFICINA DE SUPERVISIÓN
04 marzo 2025
SUPERVISADO

PAG: 16/92

1 HU-007 21/21

PROYECTO BASICO Y EJECUCIÓN PALACIO DE JUSTICIA DE HUELVA
ANEXO VI -PROYECTO

DETERMINACIÓN DEL % GG SIN TASAS

RESUMEN DEL PRESUPUESTO DE LA OBRA

Concepto	Importe	
PEM TOTAL	2.189.878,35 €	PT
13% GG	284.684,19 €	(gg)
6% BI	131.392,70 €	
TOTAL	2.605.955,24 €	
IVA 21%	547.250,60 €	
TOTAL	3.153.205,84 €	T1

DETERMINACIÓN DEL % GG SIN TASAS

PEM TOTAL		2.189.878,35 €	PT
13% GG		284.684,19 €	(gg)
TASAS a deducir de los GG	ICIO	87.595,13 €	4 % respecto PT
	Tasas/Licencia	43.797,57 €	2 % respecto PT
	Otras tasas	_____€	__ % respecto PT
	Total a deducir	131.392,70 €	(t)
TOTAL GG SIN TASAS		153.291,49 €	(gg2)=(gg)-(t)
% GG SIN TASAS		7,00%	GG(*)

Nosongast os elegibles los costes por Tasas Municipales e ICIO, u otro impuesto equivalente.

RESUMEN DEL PRESUPUESTO CONSIDERANDO % GG SIN TASAS (Tasas Municipales e ICIO)

Concepto	Importe	
PEM TOTAL	2.189.878,35 €	PT
TOTAL GG SIN TASAS	153.291,49 €	(gg2)
BI 6%	131.392,70 €	
TOTAL	2.474.562,54 €	T2

El Arquitecto, redactor del proyecto

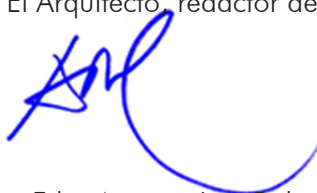

Fdo. Antonio Luís Bolívar Galiano

PROYECTO BASICO Y EJECUCIÓN PALACIO DE JUSTICIA DE HUELVA

ANEXO VII -PROYECTO

DETERMINACIÓN DEL IMPORTE Y % SUBVENCIONADO DE LAS OBRAS

PRESUPUESTO ACTUACIONES ENERGÉTICAS			
TIPO	Coste obras sin impuestos TOTAL PEM TIPO A + GG(*) + 6% BI (PRE)	IMPORTE SUBVENCIONADO PIREP 100% S/(PRE)	
TIPO A	2.099.573,63€	2.099.573,63€	(a)

PRESUPUESTO ACTUACIONES NO ENERGÉTICAS					
TIPO	Coste obras sin impuestos PEM TIPO B, C,D, ó E + GG(*) + 6% BI	85% S/(b) (c)	42,5% S/(PRE) (d)	IMPORTE SUBVENCIONADO PIREP Menor valor entre (c) y (d)	
TIPO B	_____€ (B)	Suma : 374.988,91 € (b)	318.740,57€	892.318,79€	318.740,57€
TIPO C	289.251,02€				
TIPO D	85.737,89€				
TIPO E	_____€				
Total			318.740,57€	(e)	

IMPORTE OBRA SIN IMPUESTOS(PEM+GG(*)+6%BI)	(T2)	%
	2.474.562,54€	100%

IMPORTE DE OBRA SUBVENCIONADO POR EL PIREP	(f)=(a)+(e)	%
	2.418.314,20€	97,72%

IMPORTE DE OBRA NO SUBVENCIONADO POR EL PIREP	(g)=(T2)-(f)	%
	56.248,34€	2,28%

GG(*): son los GG sin Tasas Municipales e ICIO determinado en Anexo VI

PRE = Presupuesto de Rehabilitación Energética (Tipo A)

El importe subvencionado de la parte energética es el 100% sin IVA.

El importe subvencionable de la parte no energética es el 85% sin IVA.

El importe máximo subvencionable de la parte no energética (Tipo B, C, D y E) es 1/2 del importe de la parte energética, es decir PRE/2.

El importe subvencionado de la parte no energética no podrá superar 1/3 del total de la subvención (correspondiendo, al menos, los 2/3 del importe subvencionado a las actuaciones Tipo A)

04 marzo 2025
PAG: 18/92

CONSEJO DE JUSTITIA ADMINISTRACION LOCAL Y FUNCION PUBLICA
OFICINA DE SUPERVISIO

SUPERVISADO

1 HU-007 21/21



PROYECTO BASICO Y EJECUCIÓN PALACIO DE JUSTICIA DE HUELVA

FINANCIACIÓN DE LAS OBRAS

IMPORTE SUBVENCIONADO PIREP	2.418.314,20€ (f)	80.77% respecto T1
------------------------------------	--------------------------	---------------------------

IMPORTE NO SUBVENCIONADO		56.248,34€ (g)
A sumar TASAS	ICIO	87.595,13 €
	Tasas de obra / licencia	43.797,57 €
	Otros	_____ €
A sumar IVA	21% IVA del total de la obra	547.250,60 €
SUMA TOTAL NO SUBVENCIONADO		734.891,64€ (h) 23,31% respecto T1

Suma IMPORTE TOTAL DE LA OBRA (coincidente con T1)	3.153.205,84 € (f+h)
---	-----------------------------

El Arquitecto, redactor del proyecto



Fdo. Antonio Luis Bolívar Galiano

CONSEJERÍA DE JUSTICIA, ADMINISTRACIÓN LOCAL Y FUNCIÓN PÚBLICA

A SUPERVISADO
OFICINA DE SUPERVISION

04 marzo 2025

PAG: 19/92

1 HU-007 21/21

PROYECTO BASICO Y EJECUCIÓN PALACIO DE JUSTICIA DE HUELVA

ANEXO VIII -PROYECTO

DETERMINACIÓN DE LA CONTRIBUCIÓN CLIMÁTICA DE LAS ACTUACIONES

Las intervenciones contempladas en el Proyecto tienen la siguiente contribución climática:

ACTUACIÓN	IMPORTE SUBVENCIONADO PEM + GG(*) + BI	% CONTRIBUCIÓN CLIMÁTICA	IMPORTE CONTRIBUCIÓN CLIMÁTICA
TIPO A	2.099.573,63€ (PRE)	100%	2.099.573,63€
TIPO B	_____€ (B)	40%	_____€
TOTAL	2.099.573,63€		2.099.573,63€

Ver (PRE) y (B) de Anexo VII

NOTA: LAS ACTUACIONES TIPO C, D Y E NO TIENEN CONTRIBUCIÓN CLIMÁTICA

El Arquitecto, redactor del proyecto

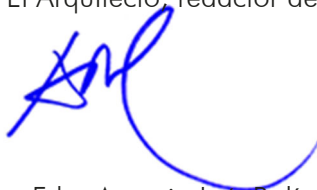

Fdo. Antonio Luis Bolívar Galiano

- ANEXO DE FOTOGRAFÍAS
ESTADO ACTUAL DEL INMUEBLE

ACTUACIONES TIPO A. MEJORA DE LA EFICIENCIA ENERGÉTICA

A.1.1. Sustitución de carpintería y acristalamiento



Fachada Norte (principal)

Ubicación en plano

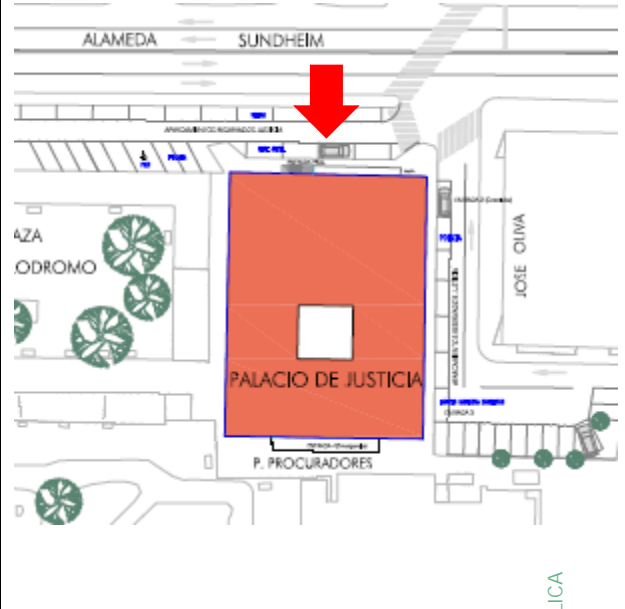

Ubicación en plano

A.1.2. Sustitución de carpintería y acristalamiento



Fachada Este

Ubicación en plano

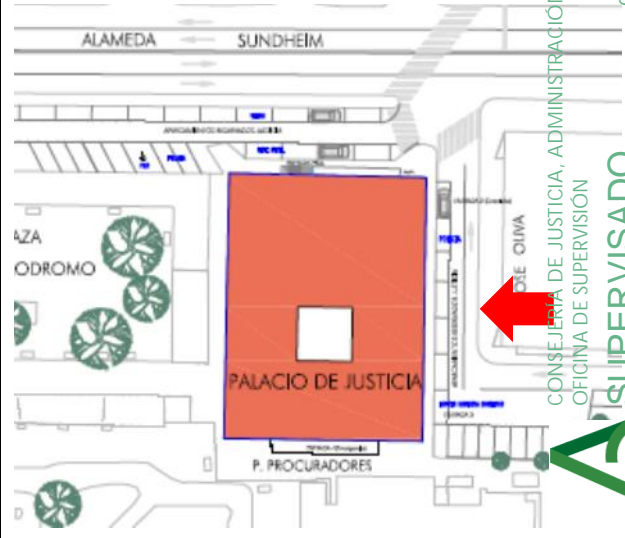

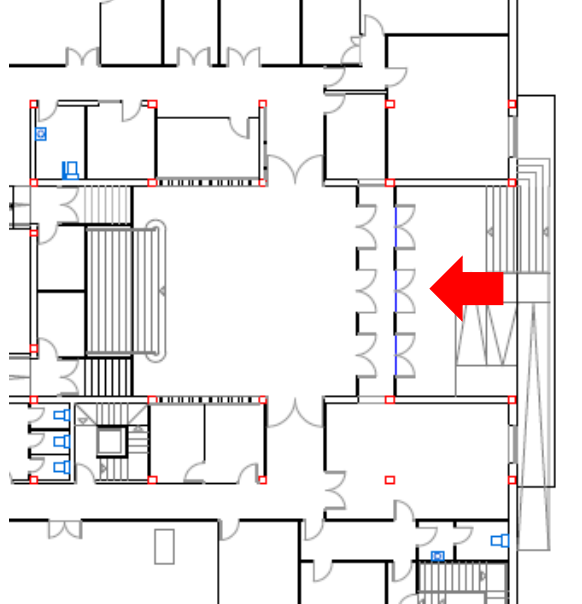

Ubicación en plano

CONSEJERÍA DE JUSTICIA, ADMINISTRACIÓN LOCAL Y FUNCIÓN PÚBLICA
OFICINA DE SUPERVISIÓN
04 marzo 2025
PAG - 22/92
1 HU-007 21/21

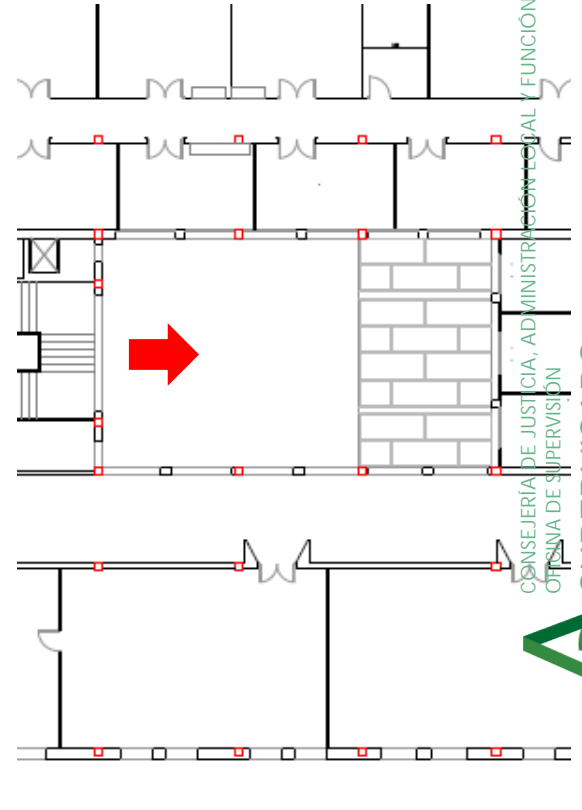
<p>A.1.3. Sustitución de carpintería y acristalamiento</p>	<p>Ubicación en plano</p>
	
<p>Entrada Principal. Planta baja</p>	

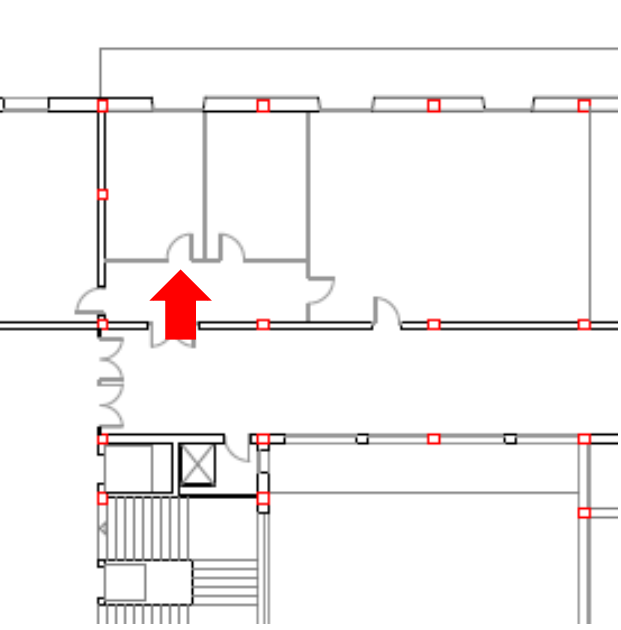
<p>A.1.4. Sustitución de carpintería y acristalamiento</p>	<p>Ubicación en plano</p>
	 <p>CONSEJERÍA DE JUSTICIA, ADMINISTRACIÓN LOCAL Y FUNCIÓN PÚBLICA OFICINA DE SUPERVISIÓN</p> <p>A SUPERVISADO</p> <p>04 marzo 2025 PAG: 23/92</p> <p>1 HU-007 21/21</p>
<p>Patio Interior. Planta 1ª, 2ª y 3ª</p>	

A.1.5. Sustitución de carpintería y acristalamiento	Ubicación en plano
	
Secretario Sección 2ª Audi. Planta 1ª	

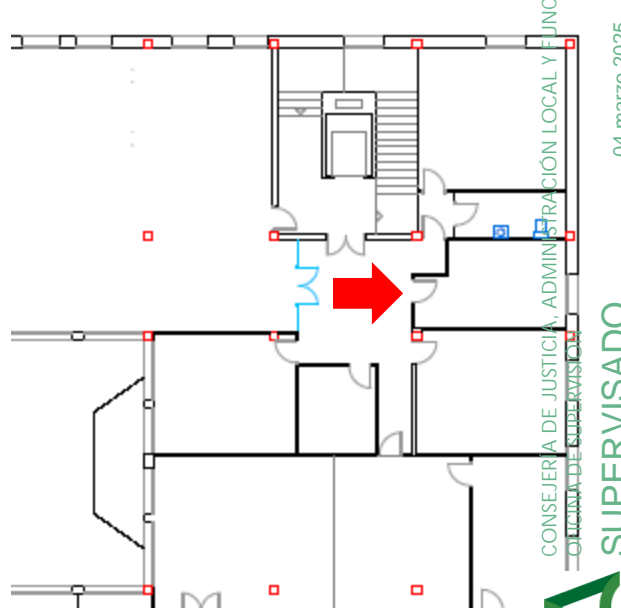
A.1.6. Sustitución de carpintería y acristalamiento	Ubicación en plano
	
Secretaria Penal Nº1. Planta 4ª	<p>CONSEJERÍA DE JUSTICIA, ADMINISTRACIÓN LOCAL Y FUNCIÓN PÚBLICA OFICINA DE SUPERVISIÓN</p> <p>04 marzo 2025 PAG: 24/92</p> <p>1 HU-007 21/21 SUPERVISADO</p>

A.2.1. Mejora aislamiento térmico en cubierta

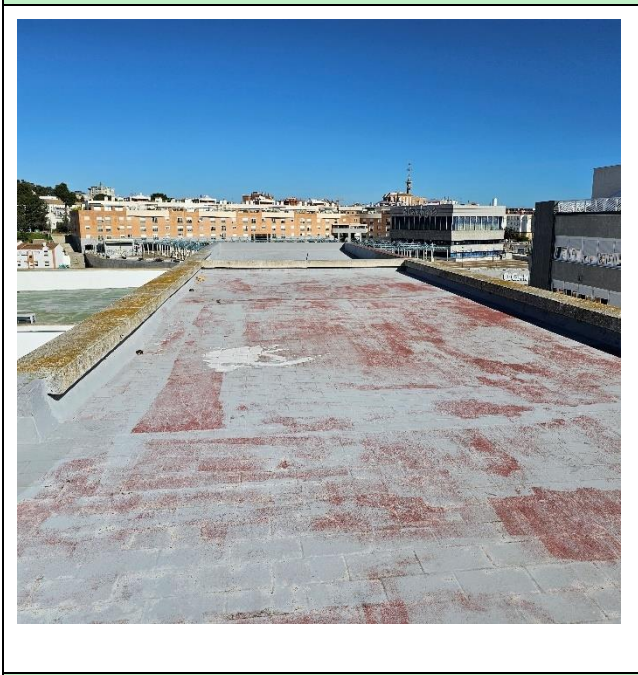

Terraza. Planta de sobrecubierta

Ubicación en plano

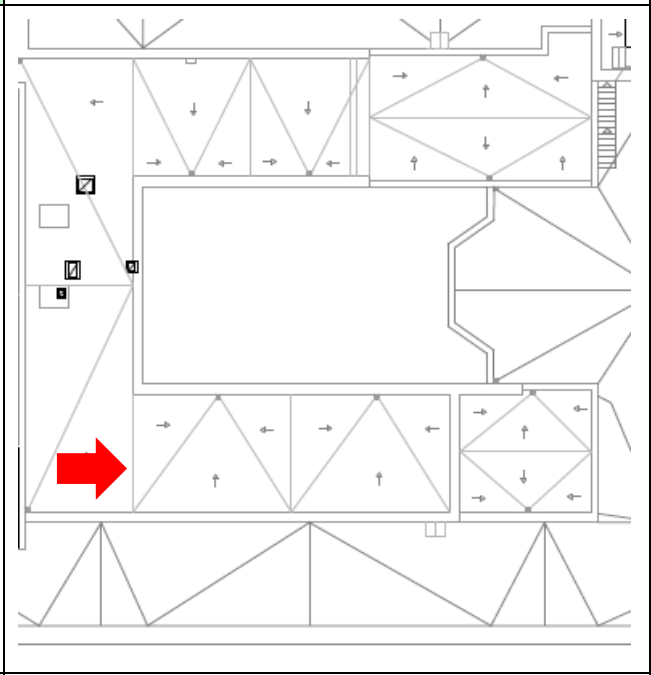

Terraza. Planta de sobrecubierta

A.2.2. Mejora aislamiento térmico en cubierta

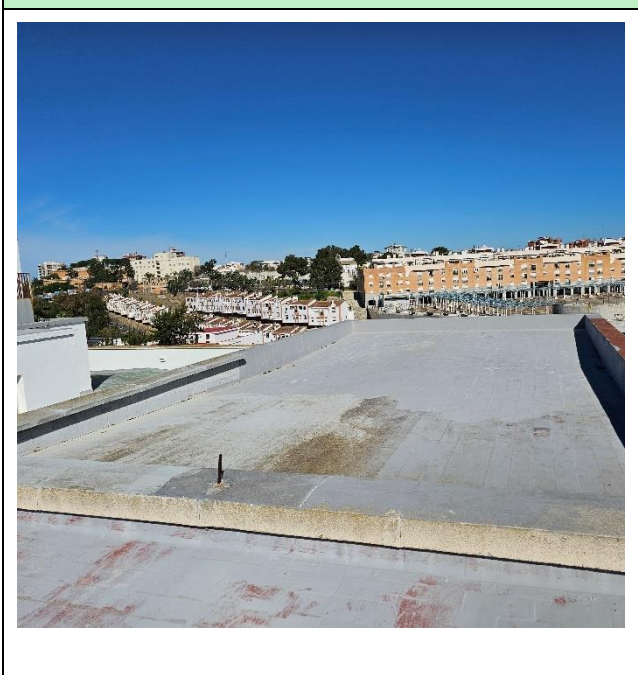

Terraza. Planta de sobrecubierta

Ubicación en plano

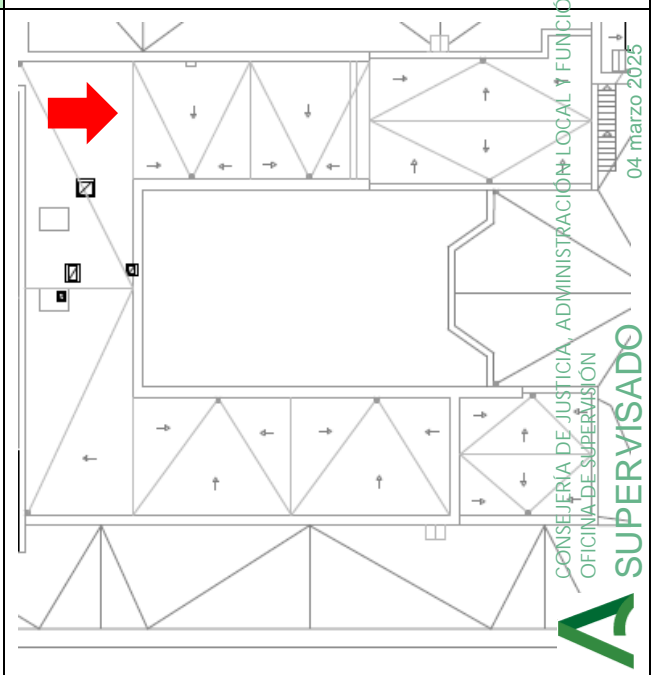

Terraza. Planta de sobrecubierta

A.3.1. Sustitución de la climatización



S.C.N.E. Planta baja

Ubicación en plano

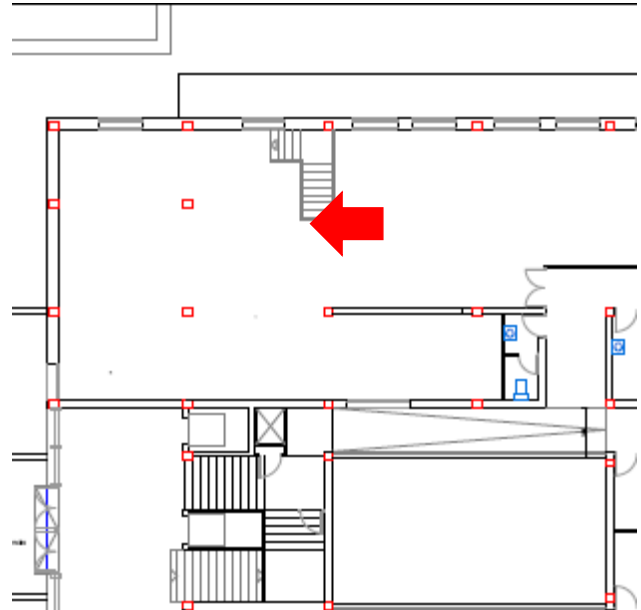

A.3.2. Sustitución de la climatización



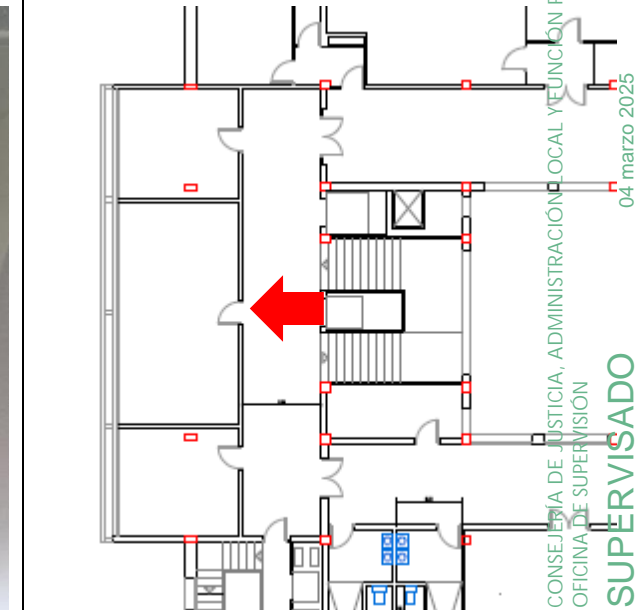

Informática. Planta 3ª

Ubicación en plano

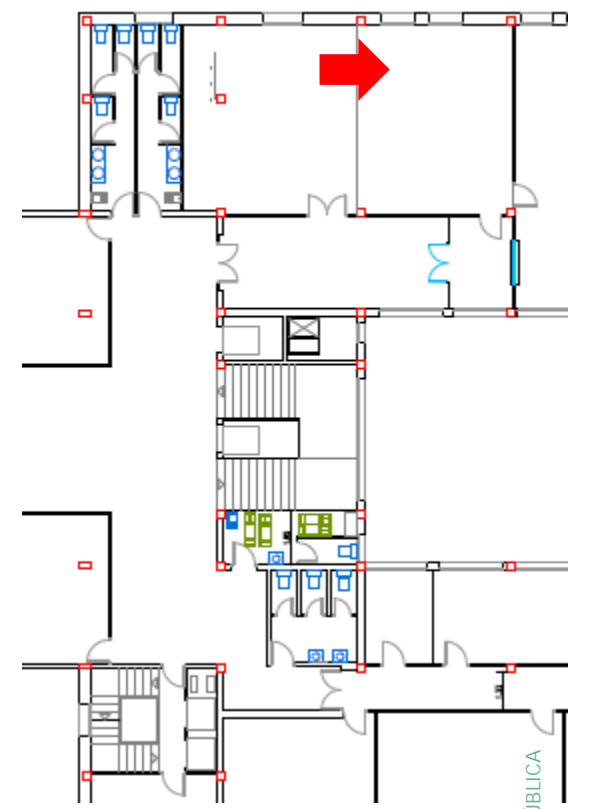

CONSEJERÍA DE JUSTICIA, ADMINISTRACIÓN LOCAL Y FUNCIÓN PÚBLICA
OFICINA DE SUPERVISIÓN
SUPERVISADO
04 marzo 2025
PAG: 26/92
1 HU-007 21/21

<p>A.3.3. Sustitución de la climatización</p>	<p>Ubicación en plano</p>
	
<p>Sala Vistas Penal N° 1. Planta 4ª</p>	<p>CONSEJERÍA DE JUSTICIA, ADMINISTRACIÓN LOCAL Y FUNCIÓN PÚBLICA OFICINA DE SUPERVISIÓN</p>

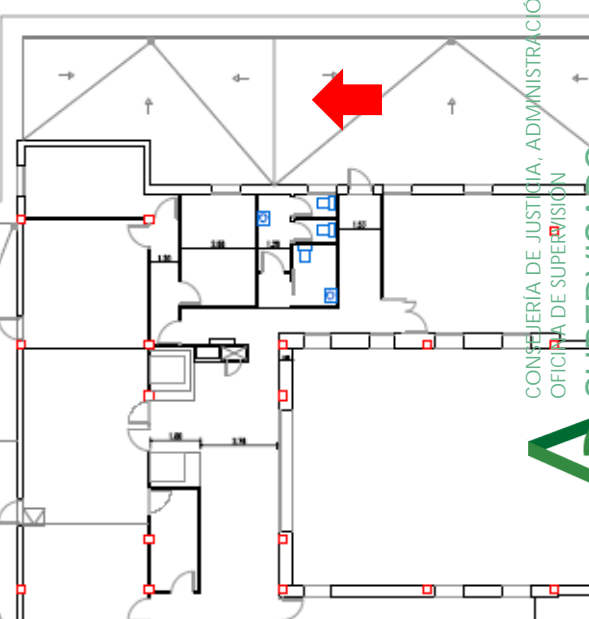
<p>A.3.4. Sustitución de la climatización</p>	<p>Ubicación en plano</p>
	
<p>Terraza. Planta 6ª</p>	<p>CONSEJERÍA DE JUSTICIA, ADMINISTRACIÓN LOCAL Y FUNCIÓN PÚBLICA OFICINA DE SUPERVISIÓN</p>

04 marzo 2025

PAG: 27/92

CONSEJERÍA DE JUSTICIA, ADMINISTRACIÓN LOCAL Y FUNCIÓN PÚBLICA
OFICINA DE SUPERVISIÓN
SUPERVISADO

1 HU-007 21/21

A.4.1. Instalación de ventilación



Pasillo Audiencia S. 1. Planta Segunda

Ubicación en plano

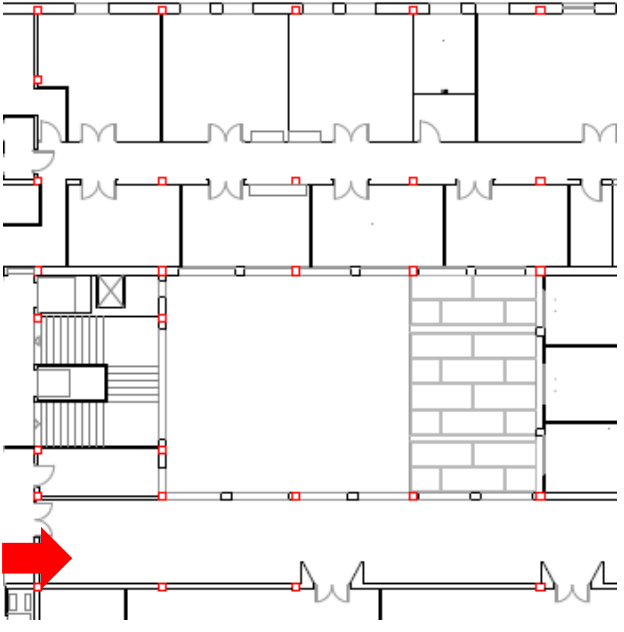

CONSEJERÍA DE JUSTICIA, ADMINISTRACIÓN LOCAL Y FUNCIÓN PÚBLICA

A.4.2. Instalación de ventilación



Aseos limpiadoras. Planta cuarta

Ubicación en plano

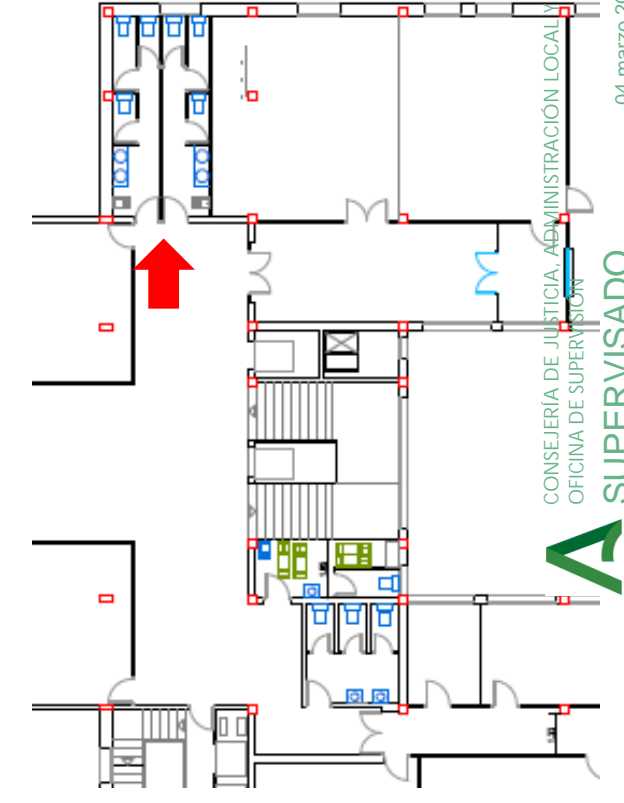

CONSEJERÍA DE JUSTICIA, ADMINISTRACIÓN LOCAL Y FUNCIÓN PÚBLICA
OFICINA DE SUPERVISIÓN

04 marzo 2025

PAG: 2892

1 HU-007 21/21

A.5.1. Instalación de producción fotovoltaica

Ubicación en plano

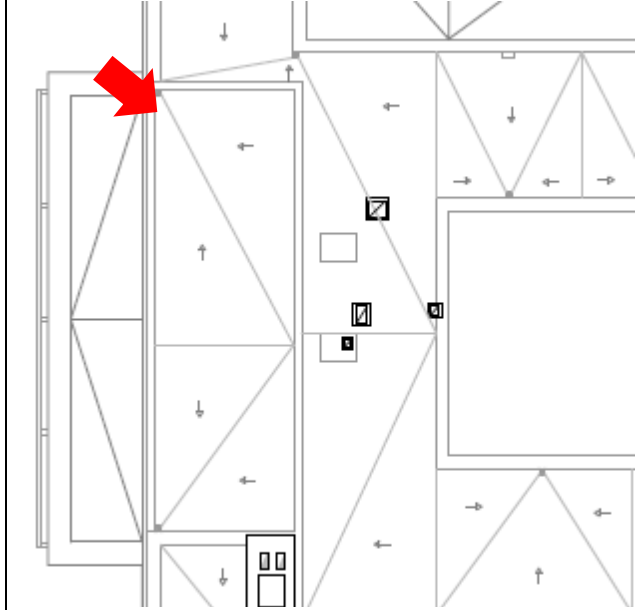

Terraza. Planta de sobrecubierta

ADMINISTRACIÓN LOCAL Y FUNCIÓN PÚBLICA

A.5.2. Instalación de producción fotovoltaica

Ubicación en plano

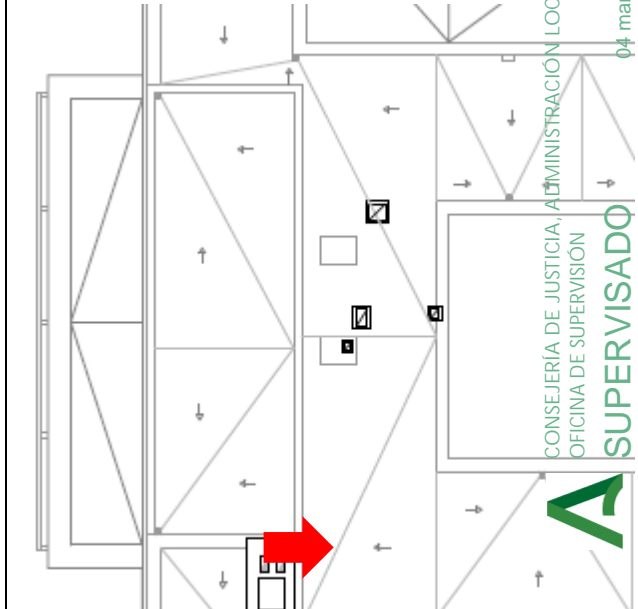

Terraza. Planta de sobrecubierta

CONSEJERÍA DE JUSTICIA, ADMINISTRACIÓN LOCAL Y FUNCIÓN PÚBLICA
OFICINA DE SUPERVISIÓN
SUPERVISADO
04 marzo 2025
PAG: 29/92

A.6.1. Instalación de gestión y control BMS Ubicación en plano

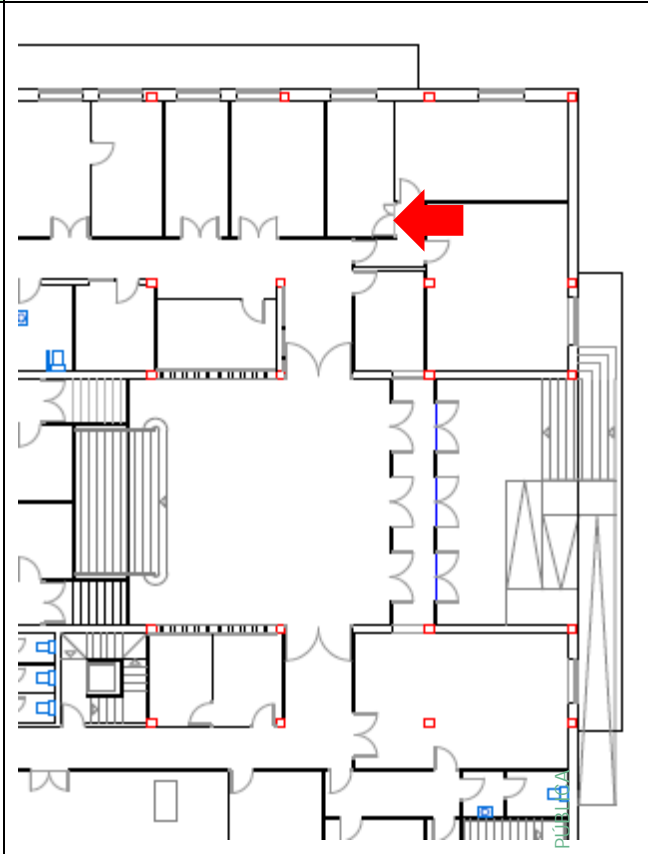

Mantenimiento. Planta baja

A.7.1. Sustitución de luminarias fluorescentes por LED Ubicación en plano

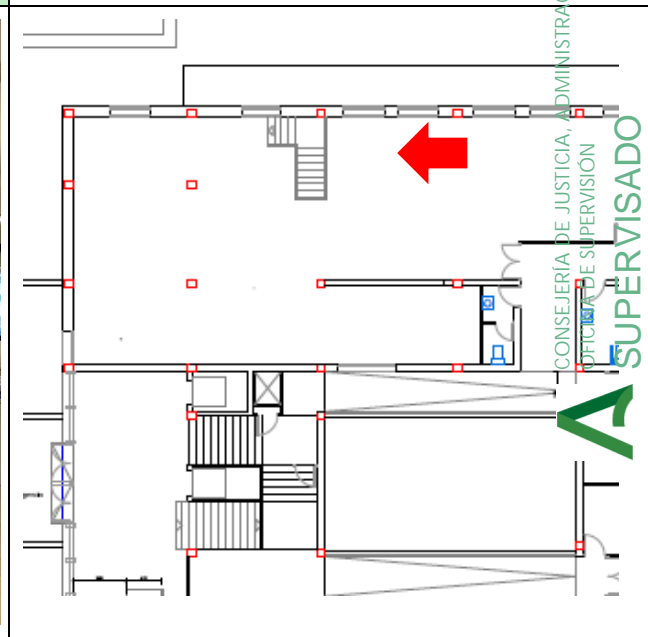
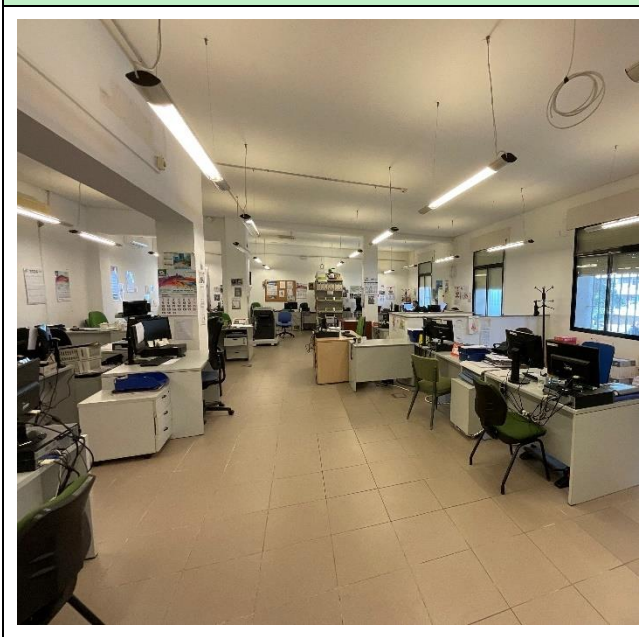

S.C.N.E. Planta Baja

CONSEJERÍA DE JUSTICIA, ADMINISTRACIÓN LOCAL Y FUNCIÓN PÚBLICA
OFICINA DE SUPERVISIÓN
A SUPERVISADO
04 marzo 2025
PAG: 3092
1 HU-007 21/21

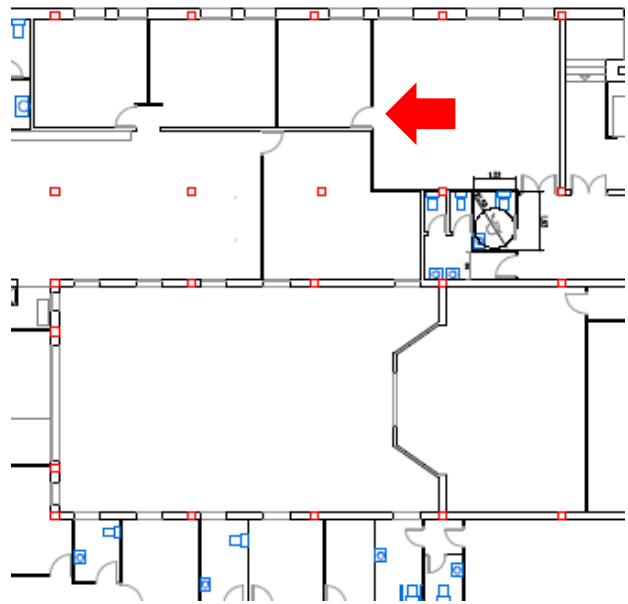
<p>A.7.2. Sustitución de luminarias fluorescentes por LED</p>	<p>Ubicación en plano</p>
	
<p>Despacho. Planta 5ª</p>	

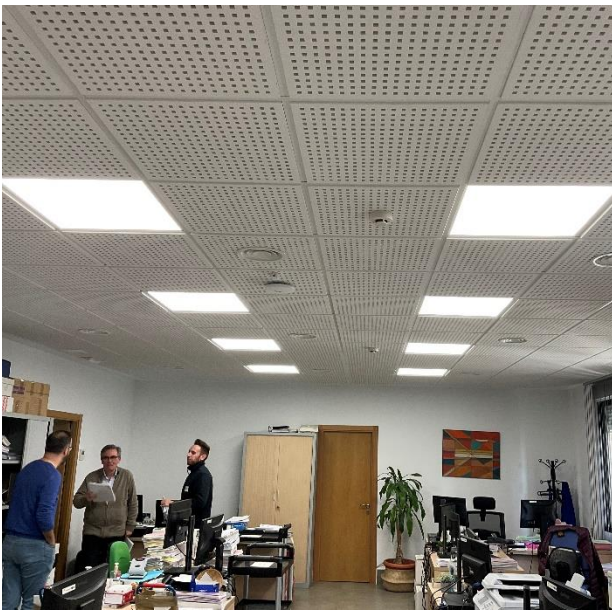
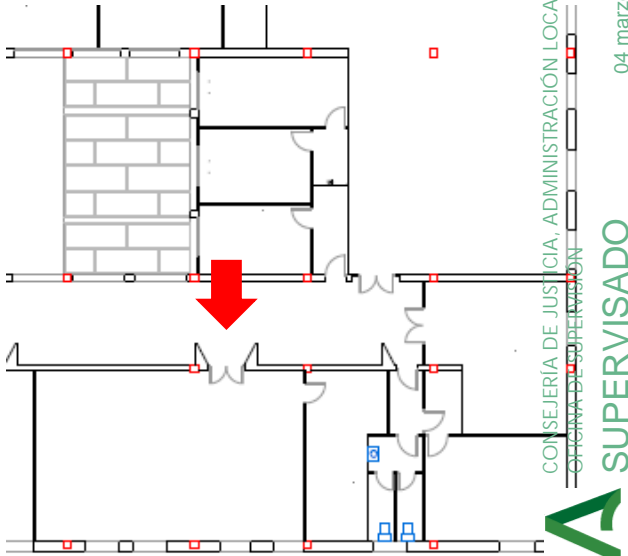
<p>A.7.3. Sustitución de luminarias fluorescentes por LED</p>	<p>Ubicación en plano</p>
	
<p>Sección 3ª Civil o Penal. Planta 2ª</p>	<p>04 marzo 2025 PAG: 31/92 1 HU-007 21/21</p>

A.7.4. Sustitución de luminarias fluorescentes por LED

Ubicación en plano

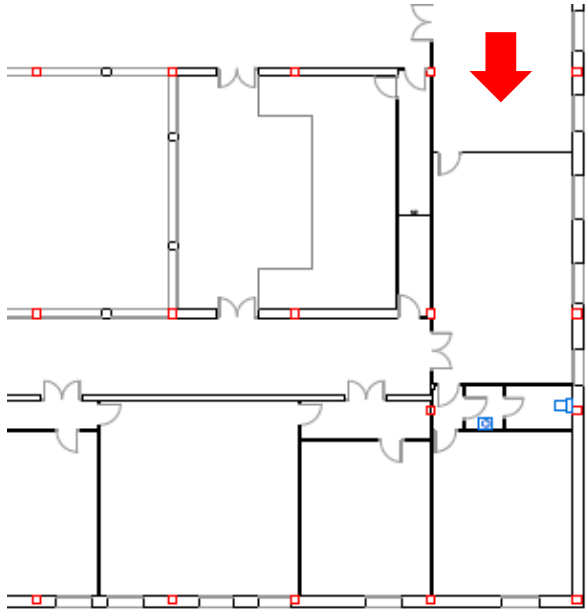

Juzgado Instrucción N° 5. Planta 3ª

A.7.5. Sustitución de luminarias fluorescentes por LED

Ubicación en plano

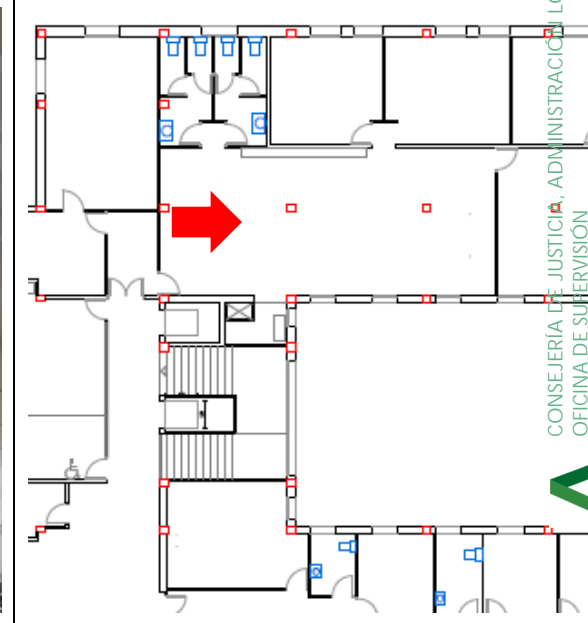
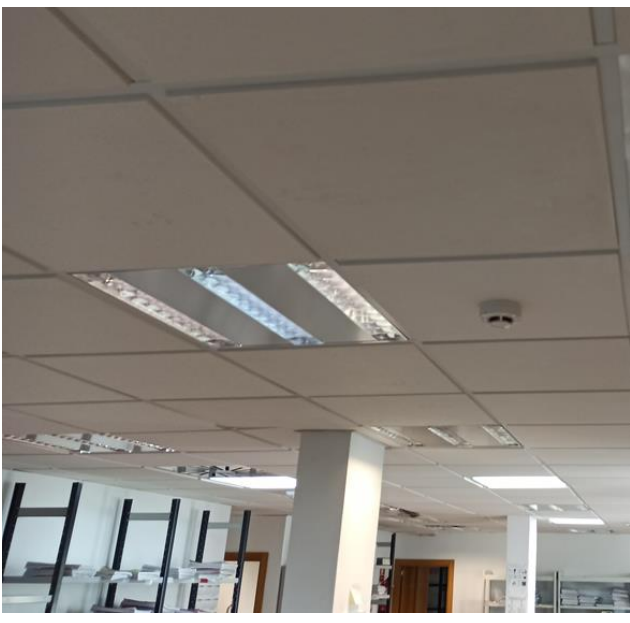

Vigilancia Penitenciaria. Planta 5ª

CONSEJERÍA DE JUSTICIA, ADMINISTRACIÓN LOCAL Y FUNCIÓN PÚBLICA
OFICINA DE SUPERVISIÓN
04 marzo 2025
PAG: 32/92
1 HU-007 21/21

A.8.1. Control presencia y crepuscular



Planta baja. S.C.N.E

Ubicación en plano

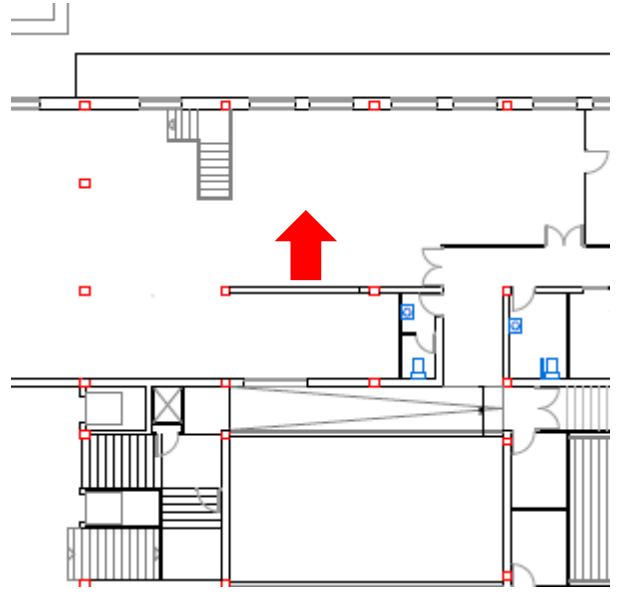

A.8.2. Control presencia y crepuscular



Juzgado Instrucción N° 5. Planta 3ª

Ubicación en plano

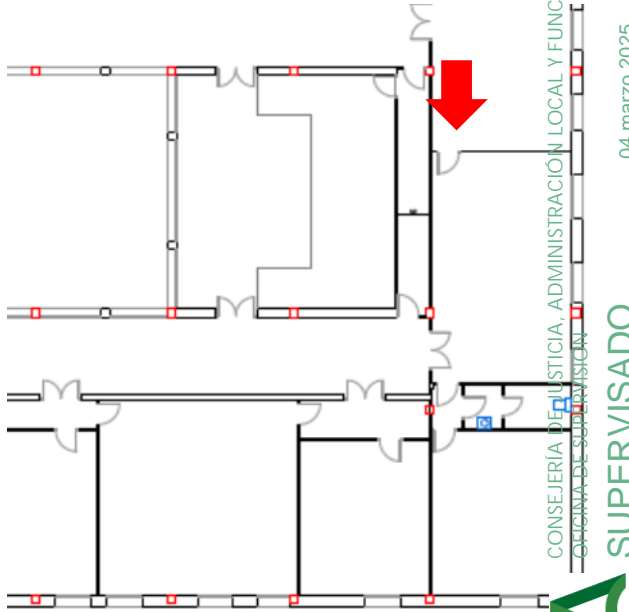

CONSEJERÍA DE JUSTICIA, ADMINISTRACIÓN LOCAL Y FUNCIÓN PÚBLICA
OFICINA DE SUPERVISIÓN
SUPERVISADO
04 marzo 2025
PAG: 33/92
1 HU-007 21/21

ACTUACIONES TIPO C. MEJORAR LA ACCESIBILIDAD

C.1.1. Modernización ascensores, sistema de control



Escalera C. Planta Baja

Ubicación en plano

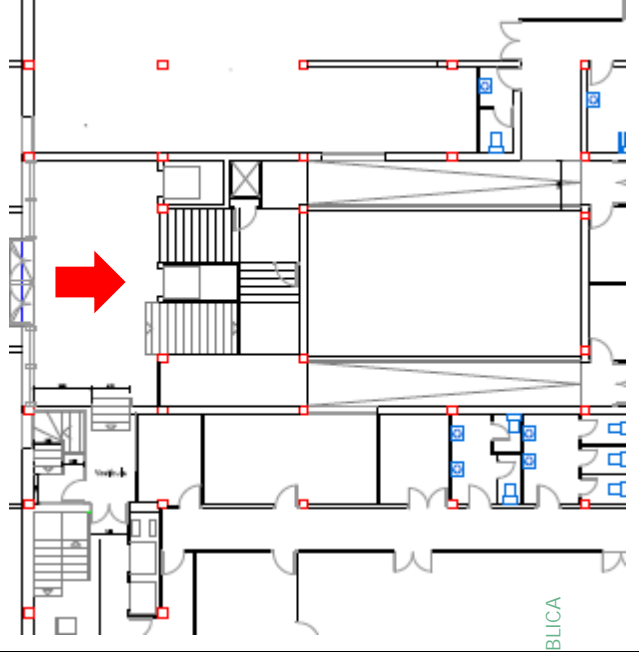

CONSEJERÍA DE JUSTICIA, ADMINISTRACIÓN LOCAL Y FUNCIÓN PÚBLICA
OFICINA DE SUPERVISIÓN

C.1.2. Modernización ascensores, sistema de control



Escalera B. Planta Primera

Ubicación en plano

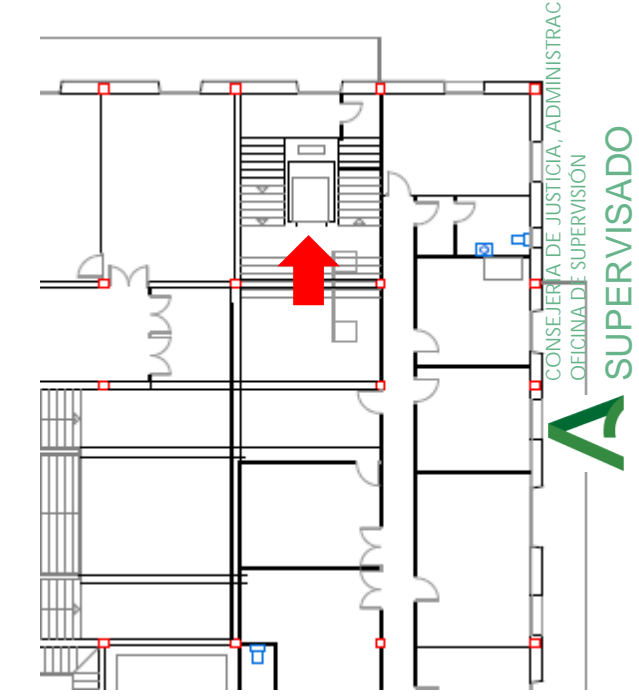

CONSEJERÍA DE JUSTICIA, ADMINISTRACIÓN LOCAL Y FUNCIÓN PÚBLICA
OFICINA DE SUPERVISIÓN

04 marzo #025
PAG: 34/92
1 HU-007 21/21
A SUPERVISADO

C.2.1. Accesibilidad en baños



Aseo (Fiscales). Planta Segunda

Ubicación en plano

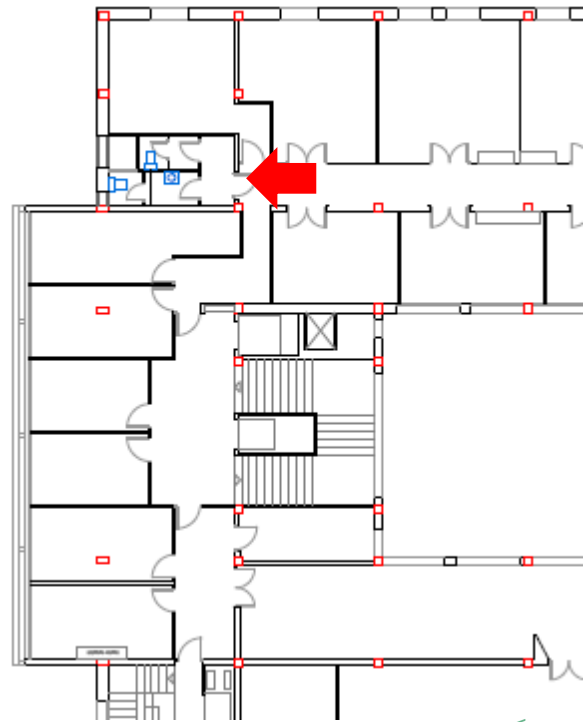

CONSEJERÍA DE JUSTICIA, ADMINISTRACIÓN LOCAL Y FUNCIÓN PÚBLICA

04 marzo 2025

PAG: 35/92

C.2.2. Accesibilidad en baños



Aseo (Juzgado N° 2). Planta Cuarta

Ubicación en plano



CONSEJERÍA DE JUSTICIA, ADMINISTRACIÓN LOCAL Y FUNCIÓN PÚBLICA

OFICINA DE SUPERVISIÓN



1 HU-007 21/21

C.3.1. Mejoras accesibilidad Rampas Exteriores



Entrada principal. Planta Baja

Ubicación en plano

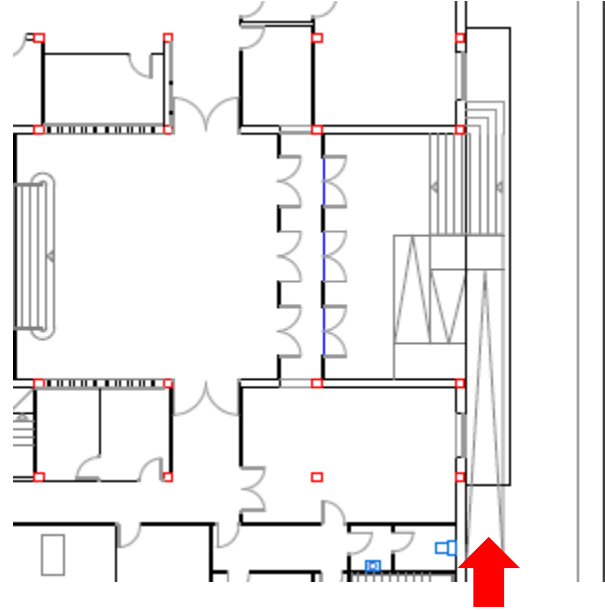

C.4.1. Mejoras accesibilidad Escaleras Exteriores

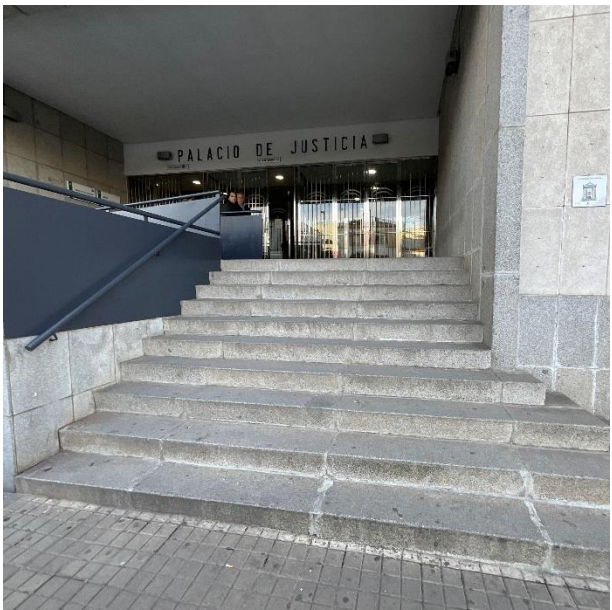

Entrada principal. Planta Baja

Ubicación en plano

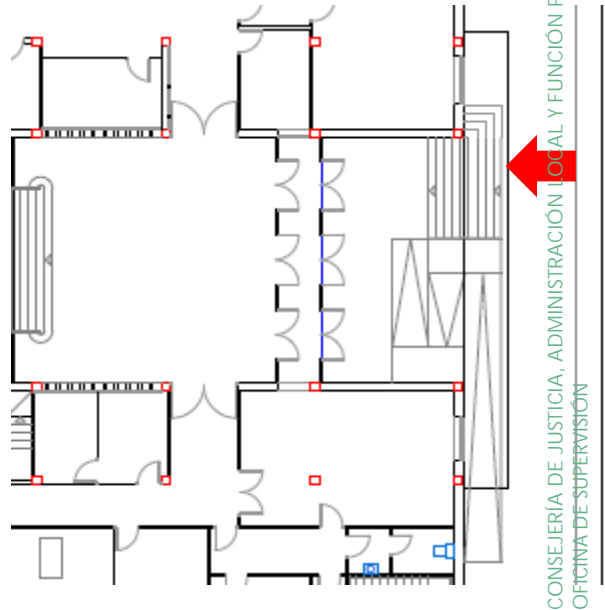

CONSEJERÍA DE JUSTICIA, ADMINISTRACIÓN LOCAL Y FUNCIÓN PÚBLICA
OFICINA DE SUPERVISIÓN

04 marzo 2025
PAG: 36/92

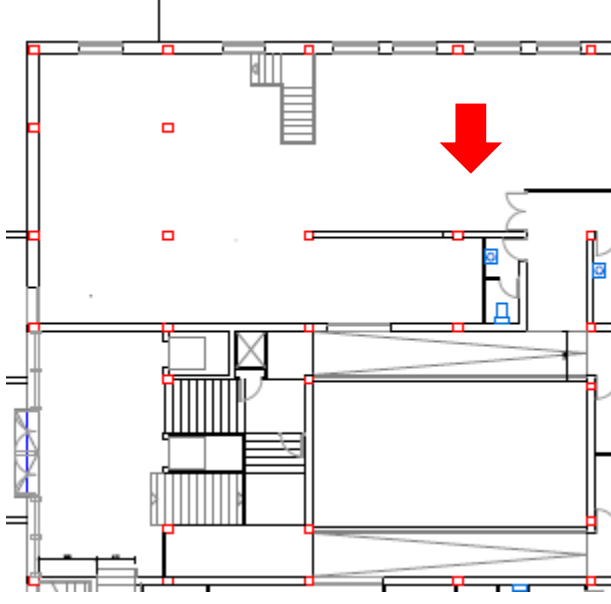

<p>C.5.1. Bucles de inducción</p>	<p>Ubicación en plano</p>
	
<p>S.C.N.E. Planta Baja</p>	

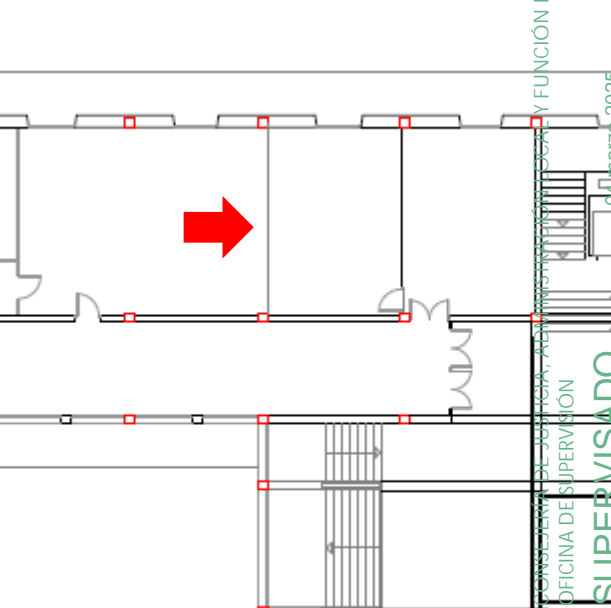
<p>C.5.2. Bucles de inducción</p>	<p>Ubicación en plano</p>
	
<p>Sala Vistas Sección 2ª. Planta Primera</p>	<p>CONSEJERÍA DE JUSTICIA, ADMINISTRACIÓN LOCAL Y FUNCIÓN PÚBLICA OFICINA DE SUPERVISIÓN A SUPERVISADO 1 HU-007 21/21 04 febrero 2025 PAG: 37/92</p>

C.6.1. Mejora itinerario accesible y señalización



Vestíbulo entrada principal. Planta Baja

Ubicación en plano

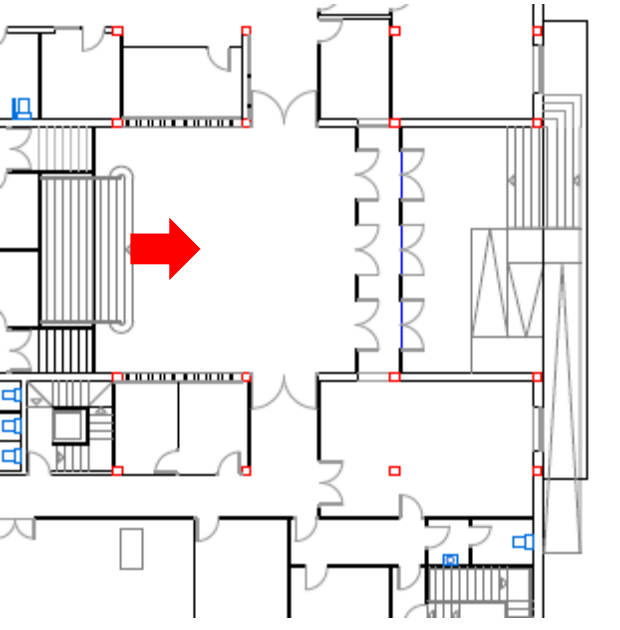

C.6.2. Mejora itinerario accesible y señalización



Itinerario de público SCNE. Planta Baja

Ubicación en plano

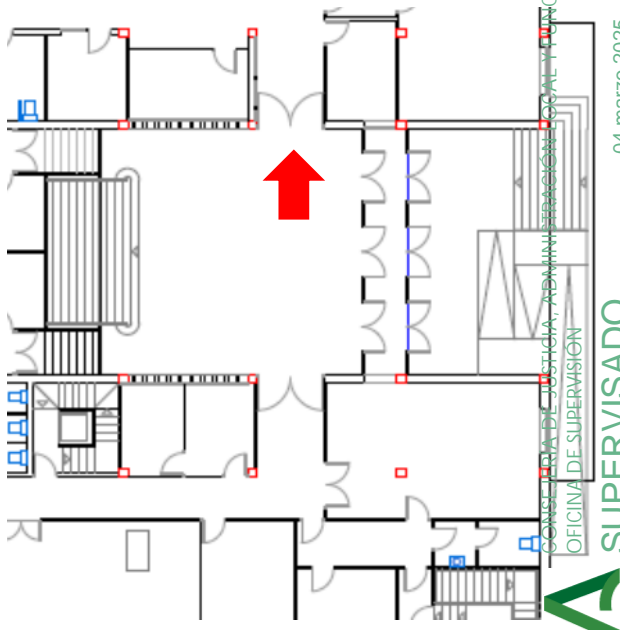

CONSEJERÍA DE JUSTICIA - ADMINISTRACIÓN LOCAL Y PARTICIPACIÓN PÚBLICA
OFICINA DE SUPERVISIÓN
SUPERVISADO
04 marzo 2025
PAG: 38/92
1 HU-007 21/21

ACTUACIONES TIPO D. MEJORA DE LA HABITABILIDAD

D.1.1. Actuaciones de mejora área detenidos

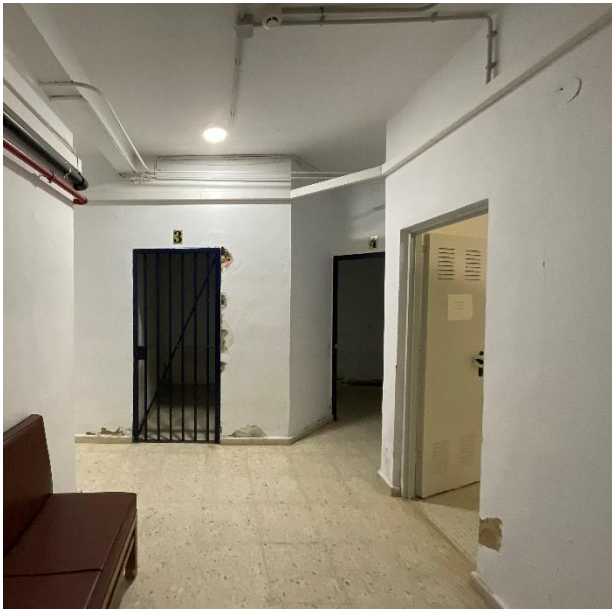

Zona celdas. Planta Semisótano

Ubicación en plano

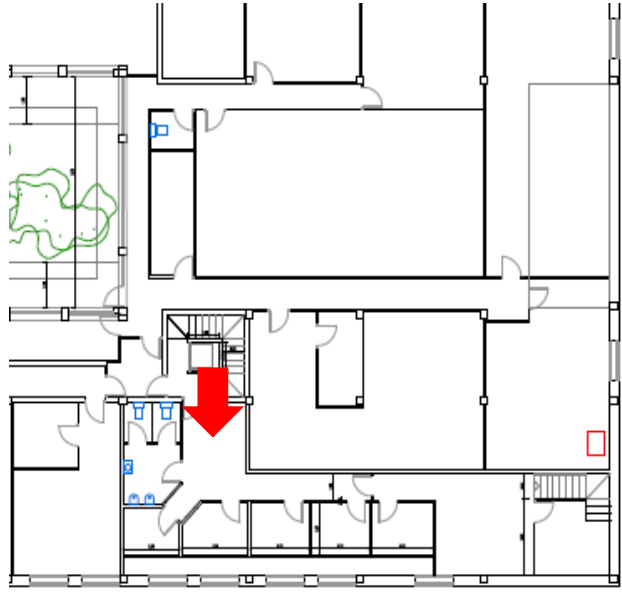

CONSEJERÍA DE JUSTICIA, ADMINISTRACIÓN LOCAL Y FUNCIÓN PÚBLICA
SUPERVISADO
04 marzo 2025
PAG: 39/92

D.1.2. Actuaciones de mejora área detenidos



Retén. Planta Semisótano

Ubicación en plano

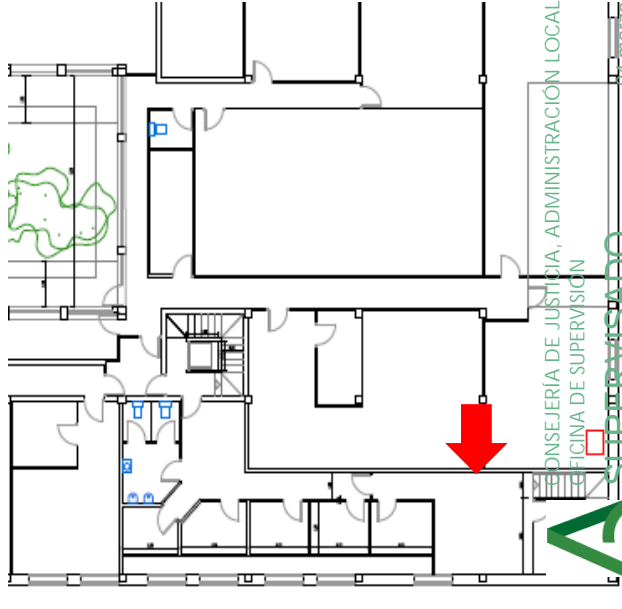

CONSEJERÍA DE JUSTICIA, ADMINISTRACIÓN LOCAL Y FUNCIÓN PÚBLICA
SUPERVISADO
04 marzo 2025
PAG: 39/92

<p>D.1.3. Actuaciones de mejora área detenidos</p>	<p>Ubicación en plano</p>
	
<p>Entrada calabozos. Planta Semisótano</p>	

<p>D.1.4. Actuaciones de mejora área detenidos</p>	<p>Ubicación en plano</p>
	 <p>CONSERVIA DE JUSTICIA, ADMINISTRACIÓN LOCAL Y FUNCIÓN PÚBLICA OFICINA DE SUPERVISIÓN SUPERVISADO 04 marzo 2025</p>
<p>Interior calabozo. Planta Semisótano</p>	<p>1 HU-007 21/21 PAG: 40/92</p>

- CERTIFICACIÓN DE LA EFICIENCIA ENERGÉTICA EDIFICIO EXISTENTE EN SU ESTADO INICIAL

CERTIFICADO DE EFICIENCIA ENERGÉTICA DE EDIFICIOS

IDENTIFICACIÓN DEL EDIFICIO O DE LA PARTE QUE SE CERTIFICA:

Nombre del edificio	Palacio de Justicia de Huelva		
Dirección	Avenida Sundheim 28		
Municipio	Huelva	Código Postal	21003
Provincia	Huelva	Comunidad Autónoma	Andalucía
Zona climática	A4	Año construcción	1972
Normativa vigente (construcción / rehabilitación)	Anterior a NBE CT 79		
Referencia/s catastral/es	2653601PB8225S0001KP		

Tipo de edificio o parte del edificio que se certifica:	
<input type="checkbox"/> Edificio de nueva construcción	<input checked="" type="checkbox"/> Edificio Existente
<input type="checkbox"/> Vivienda <input type="checkbox"/> Unifamiliar <input type="checkbox"/> Bloque <input type="checkbox"/> Bloque completo <input type="checkbox"/> Vivienda individual	<input checked="" type="checkbox"/> Terciario <input checked="" type="checkbox"/> Edificio completo <input type="checkbox"/> Local

DATOS DEL TÉCNICO CERTIFICADOR:

Nombre y Apellidos	ANTONIO L. BOLÍVAR GALIANO	NIF/NIE	24187634Y
Razón social	ABG ARQUITECTURA URBANISMO Y REHAB. SLP	NIF	B23621097
Domicilio	C/Unión Mercantil, 38 1º D		
Municipio	Málaga	Código Postal	29004
Provincia	Málaga	Comunidad Autónoma	Andalucía
e-mail	arquurbanis@gmail.com	Teléfono	655951432
Titulación habilitante según normativa vigente	Arquitecto		
Procedimiento reconocido de calificación energética utilizado y versión:	CYPETHERM HE Plus. 2022.d		

CALIFICACIÓN ENERGÉTICA OBTENIDA:

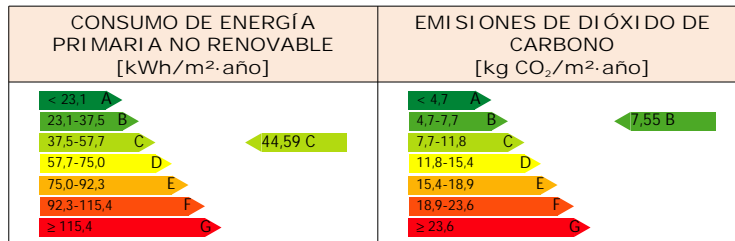

El técnico abajo firmante declara responsablemente que ha realizado la certificación energética del edificio o de la parte que se certifica de acuerdo con el procedimiento establecido por la normativa vigente y que son ciertos los datos que figuran en el presente documento y sus anexos:

Fecha: 07/11/2024

Firma del técnico certificador:



Anexo I. Descripción de las características energéticas del edificio.

Anexo II. Calificación energética del edificio.

Anexo III. Recomendaciones para la mejora de la eficiencia energética.

Anexo IV. Pruebas, comprobaciones e inspecciones realizadas por el técnico certificador.

Registro del Órgano Territorial Competente:

CONSEJERÍA DE JUSTICIA, ADMINISTRACIÓN LOCAL Y FUNCIÓN PÚBLICA
 OFICINA DE SUPERVISIÓN
A SUPERVISADO
 04 marzo 2025
 PAG: 42/92
 1 HU-007/161

ANEXO I DESCRIPCIÓN DE LAS CARACTERÍSTICAS ENERGÉTICAS DEL EDIFICIO

En este apartado se describen las características energéticas del edificio, envolvente térmica, instalaciones, condiciones de funcionamiento y ocupación y demás datos utilizados para obtener la calificación energética del edificio.

1. SUPERFICIE, IMAGEN Y SITUACIÓN

Superficie habitable [m ²]	7072.60
--	---------

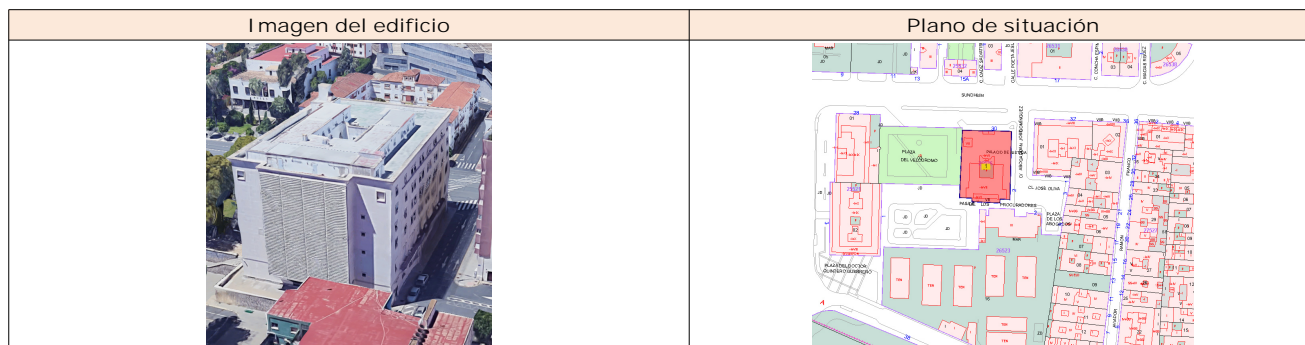

2. ENVOLVENTE TÉRMICA

Cerramientos opacos

Nombre	Tipo	Superficie [m ²]	Transmitancia [W/m ² .K]	Modo de obtención
Cerramiento	Fachada	452.86	0.71	Usuario
Muro de sótano	Fachada	43.28	0.99	Usuario
Cerramiento	Fachada	658.32	0.71	Usuario
Solera	Suelo	949.90	0.24	Usuario
Cerramiento	Fachada	922.83	0.71	Usuario
Forjado	ParticionInteriorHorizontal	0.71	1.50	Usuario
Cerramiento	Fachada	929.90	0.71	Usuario
Transitable	Cubierta	948.87	0.84	Usuario
Muro Planta 6	Fachada	57.16	0.44	Usuario
Muro Planta 6	Fachada	9.02	0.44	Usuario
Muro Planta 6	Fachada	41.72	0.44	Usuario
Muro Planta 6	Fachada	75.52	0.44	Usuario
Muro Planta 6	Fachada	113.33	0.44	Usuario
Cerramiento interior	Fachada	11.38	0.86	Usuario
Cerramiento	Fachada	7.13	0.71	Usuario
Cerramiento Pasarela	Fachada	12.51	0.70	Usuario
Forjado voladizo	ParticionInteriorHorizontal	57.26	1.75	Usuario
Cerramiento Pasarela	Fachada	9.77	0.70	Usuario
Muro de sótano	Fachada	58.12	0.99	Usuario
Muro de sótano	Fachada	43.59	0.99	Usuario
Muro de sótano	Fachada	57.87	0.99	Usuario
Cerramiento interior	Fachada	21.61	0.86	Usuario
Cerramiento	Fachada	6.27	0.71	Usuario
Cerramiento	Fachada	6.38	0.71	Usuario
Cerramiento	Fachada	4.99	0.71	Usuario
Muro Planta 6	Fachada	21.08	0.44	Usuario
Muro Planta 6	Fachada	8.68	0.44	Usuario
Muro Planta 6	Fachada	1.99	0.44	Usuario
Cerramiento	Fachada	7.61	0.71	Usuario
Muro Planta 6	Fachada	17.68	0.44	Usuario

Huecos y lucernarios

Nombre	Tipo	Superficie [m ²]	Transmitancia [W/m ² .K]	Factor solar	Modo de obtención. Transmitancia	Modo de obtención. Factor solar
Ventana Alta 1.3	Huevo	2.73	5.70	0.69	Usuario	Usuario

Puerta 80	Hueco	1.62	2.20	0	Usuario	Usuario
Ventana Patio Interior Sótano	Hueco	3.25	5.70	0.69	Usuario	Usuario
Puerta 80	Hueco	4.87	2.20	0	Usuario	Usuario
Ventana Patio Interior Sótano	Hueco	3.25	5.70	0.69	Usuario	Usuario
Ventanal 2.50 x 1	Hueco	22.50	3.86	0.62	Usuario	Usuario
Ventana Patio Escalera P1	Hueco	32.40	2.58	0.47	Usuario	Usuario
Lucernario01	Lucernario	34.60	2.24	0.46	Usuario	Usuario
Ventana escaleras	Hueco	6.72	3.54	0.70	Usuario	Usuario
Puerta exterior	Hueco	8.00	5.70	0	Usuario	Usuario
Ventana 1.3x1.6	Hueco	99.84	3.10	0.62	Usuario	Usuario
Ventana 1.3x1.6	Hueco	99.25	3.10	0.62	Usuario	Usuario
Ventana patio 1.8x1.6	Hueco	62.78	3.62	0.64	Usuario	Usuario
Hueco acceso sur P1	Hueco	235.78	2.58	0.47	Usuario	Usuario
Ventana 6ª 1x1.4	Hueco	5.60	3.20	0.63	Usuario	Usuario
Puerta exterior 0.80	Hueco	1.62	2.20	0	Usuario	Usuario
Ventana 6ª 1x1.4	Hueco	1.40	3.20	0.63	Usuario	Usuario
Puerta exterior 0.80	Hueco	1.62	2.20	0	Usuario	Usuario
Ventana 6ª 1x1.4	Hueco	19.44	3.20	0.63	Usuario	Usuario
Ventana 1.55 x 1x7	Hueco	5.27	3.86	0.62	Usuario	Usuario
Hueco Acceso Sur PB	Hueco	24.00	2.50	0.55	Usuario	Usuario
Ventanal Escalera Patio	Hueco	45.00	2.58	0.47	Usuario	Usuario
Ventana patio 1.8x1.6	Hueco	60.48	3.62	0.64	Usuario	Usuario
Ventanal Escalera Patio	Hueco	9.00	2.58	0.47	Usuario	Usuario
Hueco ventana pasarela (915-920)	Hueco	27.33	3.30	0.76	Usuario	Usuario
Hueco ventana pasarela (915-920)	Hueco	27.33	3.30	0.76	Usuario	Usuario
Ventana alta 1.55	Hueco	7.37	5.70	0.69	Usuario	Usuario
Ventana Patio Interior Sótano	Hueco	4.34	5.70	0.69	Usuario	Usuario
Ventana alta 1.55	Hueco	1.24	5.70	0.69	Usuario	Usuario
Ventana Patio Interior Sótano	Hueco	4.34	5.70	0.69	Usuario	Usuario
Ventana alta 1.55	Hueco	6.15	5.70	0.69	Usuario	Usuario
Puerta 80	Hueco	1.62	2.20	0	Usuario	Usuario
Ventana 1.55 x 1x7	Hueco	31.52	3.86	0.62	Usuario	Usuario

CONSEJERIA DE JUSTICIA, ADMINISTRACION LOCAL Y FUNCION PUBLICA
 OFICINA DE SUPERVISION
SUPERVISADO

04 marzo 2025

PAG: 44/92

1 HU-007 21/21



Ventana 1.3x1.6	Hueco	45.45	3.10	0.62	Usuario	Usuario
Ventana 6ª 1x1.4	Hueco	22.22	3.20	0.63	Usuario	Usuario
Ventana 1.55 x 1x7	Hueco	36.89	3.86	0.62	Usuario	Usuario
Ventana 1.55 x 1x7	Hueco	15.81	3.86	0.62	Usuario	Usuario
Ventanal 2.50 x 1	Hueco	22.50	3.86	0.62	Usuario	Usuario
Ventanal 2.50 x 1	Hueco	7.50	3.86	0.62	Usuario	Usuario
Hueco Acceso Sur PB	Hueco	3.75	2.50	0.55	Usuario	Usuario
Ventana patio 1.8x1.6	Hueco	31.49	3.62	0.64	Usuario	Usuario
Ventana 1.3x1.6	Hueco	4.16	3.10	0.62	Usuario	Usuario
Ventana 6ª 1x1.4	Hueco	4.20	3.20	0.63	Usuario	Usuario
Ventana 6ª 1x1.4	Hueco	1.40	3.20	0.63	Usuario	Usuario
Puerta exterior 0.80	Hueco	1.62	2.20	0	Usuario	Usuario
Puerta exterior 0.80	Hueco	1.62	2.20	0	Usuario	Usuario
Ventana patio 1.8x1.6	Hueco	2.88	3.62	0.64	Usuario	Usuario
Ventana 6ª 1x1.4	Hueco	5.60	3.20	0.63	Usuario	Usuario

3. INSTALACIONES TÉRMICAS

Generadores de calefacción

Nombre	Tipo	Potencia nominal [kW]	Rendimiento Estacional [%]	Tipo de Energía	Modo de obtención
Modelo 25_01	Equipo compacto bomba de calor (PTHP)	2.58	140.82	ElectricidadPeninsular	Usuario
Modelo 35_01_Decanato	Equipo compacto bomba de calor (PTHP)	3.30	140.82	ElectricidadPeninsular	Usuario
Modelo 50_01_Oficina 15	Equipo compacto bomba de calor (PTHP)	5.30	140.82	ElectricidadPeninsular	Usuario
Modelo 60_01_Oficina SCNE	Equipo compacto bomba de calor (PTHP)	5.60	140.82	ElectricidadPeninsular	Usuario
Modelo 60_02_Oficina SCNE	Equipo compacto bomba de calor (PTHP)	5.60	140.82	ElectricidadPeninsular	Usuario
Modelo 60_03_Oficina SCNE	Equipo compacto bomba de calor (PTHP)	5.60	140.82	ElectricidadPeninsular	Usuario
Modelo 25_01_Secretario SCNE	Equipo compacto bomba de calor (PTHP)	2.58	140.82	ElectricidadPeninsular	Usuario
Modelo 25_02_Oficina 1	Equipo compacto bomba de calor (PTHP)	2.58	140.82	ElectricidadPeninsular	Usuario
Modelo 25_03_Oficina 2	Equipo compacto bomba de calor (PTHP)	2.58	140.82	ElectricidadPeninsular	Usuario
Modelo 25_04_Oficina 3	Equipo compacto bomba de calor (PTHP)	2.58	140.82	ElectricidadPeninsular	Usuario
Modelo 25_05_Oficina 4	Equipo compacto bomba de calor (PTHP)	2.58	140.82	ElectricidadPeninsular	Usuario
Modelo 25_06_Oficina 5	Equipo compacto bomba de calor (PTHP)	2.58	140.82	ElectricidadPeninsular	Usuario
Modelo 25_07_Oficina 6	Equipo compacto bomba de calor (PTHP)	2.58	140.82	ElectricidadPeninsular	Usuario
Modelo 25_08_Oficina 7	Equipo compacto bomba de calor (PTHP)	2.58	140.82	ElectricidadPeninsular	Usuario

CONSEJERÍA DE JUSTICIA Y ADMINISTRACIÓN PÚBLICA
 OFICINA DE SUPERVISIÓN
 04 marzo 2025
 PAG: 45/92
 HU-007 21/21



Modelo 25_09_Oficina 8	Equipo compacto bomba de calor (PTHP)	2.58	140.82	ElectricidadPeninsular	Usuario
Modelo 25_10_Oficina 9	Equipo compacto bomba de calor (PTHP)	2.58	140.82	ElectricidadPeninsular	Usuario
Modelo 25_11_Oficina 10	Equipo compacto bomba de calor (PTHP)	2.58	140.82	ElectricidadPeninsular	Usuario
Modelo 25_12_Oficina 11	Equipo compacto bomba de calor (PTHP)	2.58	140.82	ElectricidadPeninsular	Usuario
Modelo 25_13_Oficina 12	Equipo compacto bomba de calor (PTHP)	2.58	140.82	ElectricidadPeninsular	Usuario
Modelo 25_14_Oficina 14	Equipo compacto bomba de calor (PTHP)	2.58	140.82	ElectricidadPeninsular	Usuario
Modelo 50_02_Oficina 15	Equipo compacto bomba de calor (PTHP)	5.30	140.82	ElectricidadPeninsular	Usuario
Modelo 50_01_Presidente de Audiencia	Equipo compacto bomba de calor (PTHP)	5.30	140.82	ElectricidadPeninsular	Usuario
Modelo 25_02_Magistrado 1	Equipo compacto bomba de calor (PTHP)	2.58	140.82	ElectricidadPeninsular	Usuario
Modelo 25_03_Magistrado 2	Equipo compacto bomba de calor (PTHP)	2.58	140.82	ElectricidadPeninsular	Usuario
Modelo 25_04_Magistrado 3	Equipo compacto bomba de calor (PTHP)	2.58	140.82	ElectricidadPeninsular	Usuario
Modelo 25_05_Magistrado 4	Equipo compacto bomba de calor (PTHP)	2.58	140.82	ElectricidadPeninsular	Usuario
Modelo 25_09_Seccion 2	Equipo compacto bomba de calor (PTHP)	2.58	140.82	ElectricidadPeninsular	Usuario
Modelo 35_01_Seccion 2 Civil	Equipo compacto bomba de calor (PTHP)	3.30	140.82	ElectricidadPeninsular	Usuario
Modelo 25_10_Secretario Seccion 2	Equipo compacto bomba de calor (PTHP)	2.58	140.82	ElectricidadPeninsular	Usuario
Modelo 35_02_Seccion 2 Penal	Equipo compacto bomba de calor (PTHP)	3.30	140.82	ElectricidadPeninsular	Usuario
Modelo 25_11_Secretaria Presidencia	Equipo compacto bomba de calor (PTHP)	2.58	140.82	ElectricidadPeninsular	Usuario
Modelo 35_03_Sala Deliberacion 1	Equipo compacto bomba de calor (PTHP)	3.30	140.82	ElectricidadPeninsular	Usuario
Modelo 35_04_Sala Deliberacion 2	Equipo compacto bomba de calor (PTHP)	3.30	140.82	ElectricidadPeninsular	Usuario
Modelo 25_01_Fiscales 1	Equipo compacto bomba de calor (PTHP)	2.58	140.82	ElectricidadPeninsular	Usuario
Modelo 25_02_Fiscales 2	Equipo compacto bomba de calor (PTHP)	2.58	140.82	ElectricidadPeninsular	Usuario
Modelo 25_03_Fiscales 3	Equipo compacto bomba de calor (PTHP)	2.58	140.82	ElectricidadPeninsular	Usuario
Modelo 25_04_Fiscales 4	Equipo compacto bomba de calor (PTHP)	2.58	140.82	ElectricidadPeninsular	Usuario
Modelo 25_05_Fiscales 5	Equipo compacto bomba de calor (PTHP)	2.58	140.82	ElectricidadPeninsular	Usuario
Modelo 25_06_Fiscales 6	Equipo compacto bomba de calor (PTHP)	2.58	140.82	ElectricidadPeninsular	Usuario
Modelo 25_07_Fiscales 7	Equipo compacto bomba de calor (PTHP)	2.58	140.82	ElectricidadPeninsular	Usuario
Modelo 25_08_Fiscales 8	Equipo compacto bomba de calor (PTHP)	2.58	140.82	ElectricidadPeninsular	Usuario
Modelo 25_09_Fiscales 9	Equipo compacto bomba de calor (PTHP)	2.58	140.82	ElectricidadPeninsular	Usuario
Modelo 35_01_Fiscalia 1	Equipo compacto bomba de calor (PTHP)	3.30	140.82	ElectricidadPeninsular	Usuario

COMISIÓN DE SUPERVISIÓN LOCAL Y FUNCIONARIOS
 04 marzo 2025
 PAG: 46/92
 SUPERVISADO
 1. HL-007.21/21

Modelo 25_10_Video Conferencia	Equipo compacto bomba de calor (PTHP)	2.58	140.82	ElectricidadPeninsular	Usuario
Modelo 25_11_Secretaria 1	Equipo compacto bomba de calor (PTHP)	2.58	140.82	ElectricidadPeninsular	Usuario
Modelo 35_02_Seccion 1 Civil	Equipo compacto bomba de calor (PTHP)	3.30	140.82	ElectricidadPeninsular	Usuario
Modelo 35_03_Seccion 3 Civil	Equipo compacto bomba de calor (PTHP)	3.30	140.82	ElectricidadPeninsular	Usuario
Modelo 35_04_Agentes Seccion 1 y 3	Equipo compacto bomba de calor (PTHP)	3.30	140.82	ElectricidadPeninsular	Usuario
Modelo 25_12_Magistrado 1	Equipo compacto bomba de calor (PTHP)	2.58	140.82	ElectricidadPeninsular	Usuario
Modelo 25_13_Magistrado 2	Equipo compacto bomba de calor (PTHP)	2.58	140.82	ElectricidadPeninsular	Usuario
Modelo 25_14_Presidente Seccion 3	Equipo compacto bomba de calor (PTHP)	2.58	140.82	ElectricidadPeninsular	Usuario
Modelo 60_01_Servidor	Equipo compacto bomba de calor (PTHP)	5.60	140.82	ElectricidadPeninsular	Usuario
Modelo 25_15_Informatica	Equipo compacto bomba de calor (PTHP)	2.58	140.82	ElectricidadPeninsular	Usuario
Modelo 25_16_Oficina 1	Equipo compacto bomba de calor (PTHP)	2.58	140.82	ElectricidadPeninsular	Usuario
Modelo 25_17_Oficina 2	Equipo compacto bomba de calor (PTHP)	2.58	140.82	ElectricidadPeninsular	Usuario
Modelo 25_18_Secretario Seccion 3 Civil	Equipo compacto bomba de calor (PTHP)	2.58	140.82	ElectricidadPeninsular	Usuario
Modelo 25_19_Secretario Seccion 1 Civil	Equipo compacto bomba de calor (PTHP)	2.58	140.82	ElectricidadPeninsular	Usuario
Modelo 25_01_Medico Forense 1	Equipo compacto bomba de calor (PTHP)	2.58	140.82	ElectricidadPeninsular	Usuario
Modelo 50_01_Juzgados Instruccion 4 1	Equipo compacto bomba de calor (PTHP)	5.30	140.82	ElectricidadPeninsular	Usuario
Modelo 50_02_Juzgados Instruccion 4 2	Equipo compacto bomba de calor (PTHP)	5.30	140.82	ElectricidadPeninsular	Usuario
Modelo 25_02_Secretario Juzgado Instruccion 4	Equipo compacto bomba de calor (PTHP)	2.58	140.82	ElectricidadPeninsular	Usuario
Modelo 25_03_Juez 1	Equipo compacto bomba de calor (PTHP)	2.58	140.82	ElectricidadPeninsular	Usuario
Modelo 25_04_Juez 2	Equipo compacto bomba de calor (PTHP)	2.58	140.82	ElectricidadPeninsular	Usuario
Modelo 35_01_Juzgado Penal 3 1	Equipo compacto bomba de calor (PTHP)	3.30	140.82	ElectricidadPeninsular	Usuario
Modelo 35_02_Juzgado Penal 3 2	Equipo compacto bomba de calor (PTHP)	3.30	140.82	ElectricidadPeninsular	Usuario
Modelo 50_03_Juzgados Instruccion 3 Civil	Equipo compacto bomba de calor (PTHP)	5.30	140.82	ElectricidadPeninsular	Usuario
Modelo 50_04_Juzgados Instruccion 3 Penal	Equipo compacto bomba de calor (PTHP)	5.30	140.82	ElectricidadPeninsular	Usuario
Modelo 35_03_Secretario Juzgado Instruccion 3 1	Equipo compacto bomba de calor (PTHP)	3.30	140.82	ElectricidadPeninsular	Usuario

CONSEJERIA DE JUSTICIA, ADMINISTRACION LOCAL Y FUNCIONES PUBLICAS
 OFICINA DE SUPERVISION
A SUPERVISADO
 04 marzo 2025
 PAG: 47/92
 1. HU-007 21/E1

Modelo 35_04_Secretario Juzgado Instruccion 3 2	Equipo compacto bomba de calor (PTHP)	3.30	140.82	ElectricidadPeninsular	Usuario
Modelo 35_05_Juez Juzgado Instruccion 3	Equipo compacto bomba de calor (PTHP)	3.30	140.82	ElectricidadPeninsular	Usuario
Modelo 25_05_Oficina 1	Equipo compacto bomba de calor (PTHP)	2.58	140.82	ElectricidadPeninsular	Usuario
Modelo 25_06_Oficina 2	Equipo compacto bomba de calor (PTHP)	2.58	140.82	ElectricidadPeninsular	Usuario
Modelo 50_05_Informatica	Equipo compacto bomba de calor (PTHP)	5.30	140.82	ElectricidadPeninsular	Usuario
Modelo 25_01_Juzgado Inst. Penal 2	Equipo compacto bomba de calor (PTHP)	2.58	140.82	ElectricidadPeninsular	Usuario
Modelo 25_02_Juzgado Inst. Civil 2 1	Equipo compacto bomba de calor (PTHP)	2.58	140.82	ElectricidadPeninsular	Usuario
Modelo 25_03_Juez Juzgado Inst. 2	Equipo compacto bomba de calor (PTHP)	2.58	140.82	ElectricidadPeninsular	Usuario
Modelo 25_04_Juzgado Inst. 1 1	Equipo compacto bomba de calor (PTHP)	2.58	140.82	ElectricidadPeninsular	Usuario
Modelo 25_05_Secretario Juzgado Inst. 1	Equipo compacto bomba de calor (PTHP)	2.58	140.82	ElectricidadPeninsular	Usuario
Modelo 25_06_Agentes Instruccion 2 1	Equipo compacto bomba de calor (PTHP)	2.58	140.82	ElectricidadPeninsular	Usuario
Modelo 25_07_Secretario 1	Equipo compacto bomba de calor (PTHP)	2.58	140.82	ElectricidadPeninsular	Usuario
Modelo 25_08_Secretario 2	Equipo compacto bomba de calor (PTHP)	2.58	140.82	ElectricidadPeninsular	Usuario
Modelo 25_09_Juez 1	Equipo compacto bomba de calor (PTHP)	2.58	140.82	ElectricidadPeninsular	Usuario
Modelo 25_10_Juez 2	Equipo compacto bomba de calor (PTHP)	2.58	140.82	ElectricidadPeninsular	Usuario
Modelo 25_11_Juez 3	Equipo compacto bomba de calor (PTHP)	2.58	140.82	ElectricidadPeninsular	Usuario
Modelo 25_12_Fiscal 1	Equipo compacto bomba de calor (PTHP)	2.58	140.82	ElectricidadPeninsular	Usuario
Modelo 25_13_Fiscal 2	Equipo compacto bomba de calor (PTHP)	2.58	140.82	ElectricidadPeninsular	Usuario
Modelo 50_01_Juzgado Penal 1	Equipo compacto bomba de calor (PTHP)	5.30	140.82	ElectricidadPeninsular	Usuario
Modelo 25_14_Oficina 1	Equipo compacto bomba de calor (PTHP)	2.58	140.82	ElectricidadPeninsular	Usuario
Modelo 25_15_Juzgado Inst. Civil 2 2	Equipo compacto bomba de calor (PTHP)	2.58	140.82	ElectricidadPeninsular	Usuario
Modelo 25_16_Juzgado Inst. 1 2	Equipo compacto bomba de calor (PTHP)	2.58	140.82	ElectricidadPeninsular	Usuario
Modelo 35_01_Sala de Juntas 1	Equipo compacto bomba de calor (PTHP)	3.30	140.82	ElectricidadPeninsular	Usuario
Modelo 35_02_Sala de Juntas 1	Equipo compacto bomba de calor (PTHP)	3.30	140.82	ElectricidadPeninsular	Usuario
Modelo 25_01_Sala de Juntas 2	Equipo compacto bomba de calor (PTHP)	2.58	140.82	ElectricidadPeninsular	Usuario
Modelo 25_02_Conductos Secretaria 1	Equipo compacto bomba de calor (PTHP)	2.58	140.82	ElectricidadPeninsular	Usuario

CONSEJERÍA DE JUSTICIA Y ADMINISTRACIÓN LOCAL Y FUNCIONES PÚBLICAS
 OFICINA DE SUPERVISIÓN
SUPERVISADO
 04 marzo 2025
 PAG: 48/92
 1 HU-007 21/21

Modelo 25_03_Conductos Secretaria 2	Equipo compacto bomba de calor (PTHP)	2.58	140.82	ElectricidadPeninsular	Usuario
Modelo 25_04_Conductos Secretaria 3	Equipo compacto bomba de calor (PTHP)	2.58	140.82	ElectricidadPeninsular	Usuario
Modelo 50_01_Colegio procuradores 1	Equipo compacto bomba de calor (PTHP)	5.30	140.82	ElectricidadPeninsular	Usuario
Modelo 60_01_Colegio procuradores 2	Equipo compacto bomba de calor (PTHP)	5.60	140.82	ElectricidadPeninsular	Usuario
Modelo 25_05_Sindicatos 1	Equipo compacto bomba de calor (PTHP)	2.58	140.82	ElectricidadPeninsular	Usuario
Modelo 25_06_Sindicatos 2	Equipo compacto bomba de calor (PTHP)	2.58	140.82	ElectricidadPeninsular	Usuario
Modelo 25_07_Sindicatos 3	Equipo compacto bomba de calor (PTHP)	2.58	140.82	ElectricidadPeninsular	Usuario
Modelo 25_08_Sindicatos 4	Equipo compacto bomba de calor (PTHP)	2.58	140.82	ElectricidadPeninsular	Usuario
Modelo 25_09_Despacho SAVA 1	Equipo compacto bomba de calor (PTHP)	2.58	140.82	ElectricidadPeninsular	Usuario
Modelo 25_10_Despacho SAVA 2	Equipo compacto bomba de calor (PTHP)	2.58	140.82	ElectricidadPeninsular	Usuario
Modelo 35_03_Area Psicosocial	Equipo compacto bomba de calor (PTHP)	3.30	140.82	ElectricidadPeninsular	Usuario
Modelo 35_04_Despacho 1	Equipo compacto bomba de calor (PTHP)	3.30	140.82	ElectricidadPeninsular	Usuario
Modelo 25_12_Despacho 2	Equipo compacto bomba de calor (PTHP)	2.58	140.82	ElectricidadPeninsular	Usuario
Modelo 25_13_Despacho 3	Equipo compacto bomba de calor (PTHP)	2.58	140.82	ElectricidadPeninsular	Usuario
Modelo 25_14_Despacho 4	Equipo compacto bomba de calor (PTHP)	2.58	140.82	ElectricidadPeninsular	Usuario
Modelo 25_15_Despacho 5	Equipo compacto bomba de calor (PTHP)	2.58	140.82	ElectricidadPeninsular	Usuario
Modelo 25_16_Despacho 6	Equipo compacto bomba de calor (PTHP)	2.58	140.82	ElectricidadPeninsular	Usuario
Modelo 50_02_Conductos V.P	Equipo compacto bomba de calor (PTHP)	5.30	140.82	ElectricidadPeninsular	Usuario
Modelo 50_03_Conductos V.P	Equipo compacto bomba de calor (PTHP)	5.30	140.82	ElectricidadPeninsular	Usuario
Modelo 25_17_Despacho 4	Equipo compacto bomba de calor (PTHP)	2.58	140.82	ElectricidadPeninsular	Usuario
Modelo 25_11_Despacho 7	Equipo compacto bomba de calor (PTHP)	2.58	140.82	ElectricidadPeninsular	Usuario
Modelo 25_01_Conductos Juez 1	Equipo compacto bomba de calor (PTHP)	2.58	140.82	ElectricidadPeninsular	Usuario
Modelo 25_02_Conductos Secretario 1	Equipo compacto bomba de calor (PTHP)	2.58	140.82	ElectricidadPeninsular	Usuario
Modelo 25_03_Conductos Oficina 1	Equipo compacto bomba de calor (PTHP)	2.58	140.82	ElectricidadPeninsular	Usuario
Modelo 25_04_Conductos Oficina 1	Equipo compacto bomba de calor (PTHP)	2.58	140.82	ElectricidadPeninsular	Usuario
Modelo 25_05_Conductos Oficina 1	Equipo compacto bomba de calor (PTHP)	2.58	140.82	ElectricidadPeninsular	Usuario

CONSEJO DE JUSTICIA ADMINISTRATIVA Y FISCALIA PÚBLICA
 OFICINA DE SUPERVISIÓN
 04 marzo 2025
 PAG: 49/92
 1. HU-007.21/21
A SUPERVISADO

Modelo 25_06_Conductos Oficina 1	Equipo compacto bomba de calor (PTHP)	2.58	140.82	ElectricidadPeninsular	Usuario
Modelo 25_07_Juzgado Penal 4	Equipo compacto bomba de calor (PTHP)	2.58	140.82	ElectricidadPeninsular	Usuario
Modelo 25_08_Juzgado Penal 4	Equipo compacto bomba de calor (PTHP)	2.58	140.82	ElectricidadPeninsular	Usuario
Modelo 25_09_Juzgado Penal 4	Equipo compacto bomba de calor (PTHP)	2.58	140.82	ElectricidadPeninsular	Usuario
Modelo 25_10_Juzgado Penal 4	Equipo compacto bomba de calor (PTHP)	2.58	140.82	ElectricidadPeninsular	Usuario
Modelo 25_11_Secretario Juzgado Penal 5	Equipo compacto bomba de calor (PTHP)	2.58	140.82	ElectricidadPeninsular	Usuario
Modelo 25_12_Juez Juzgado Penal 5	Equipo compacto bomba de calor (PTHP)	2.58	140.82	ElectricidadPeninsular	Usuario
Modelo 25_13_Conductos Despacho 1	Equipo compacto bomba de calor (PTHP)	2.58	140.82	ElectricidadPeninsular	Usuario
Modelo 35_01_Conductos Sala de vistas	Equipo compacto bomba de calor (PTHP)	3.30	140.82	ElectricidadPeninsular	Usuario
Modelo 35_02_Conductos Sala de vistas	Equipo compacto bomba de calor (PTHP)	3.30	140.82	ElectricidadPeninsular	Usuario
Modelo 25_04_P2 Sala de espera 1	Equipo compacto bomba de calor (PTHP)	2.58	140.82	ElectricidadPeninsular	Usuario
Modelo 25_01_P1 Testigos Sala Vistas	Equipo compacto bomba de calor (PTHP)	2.58	140.82	ElectricidadPeninsular	Usuario
Modelo 25_02_P1 Testigos Sala Vistas Principal 1	Equipo compacto bomba de calor (PTHP)	2.58	140.82	ElectricidadPeninsular	Usuario
Modelo 25_03_P1 Detenidos Sala Vistas Principal	Equipo compacto bomba de calor (PTHP)	2.58	140.82	ElectricidadPeninsular	Usuario
Modelo 25_05_P3 Comedor Personal	Equipo compacto bomba de calor (PTHP)	2.58	140.82	ElectricidadPeninsular	Usuario
Modelo 35_01_Conductos P6 Sala de espera 1	Equipo compacto bomba de calor (PTHP)	3.30	140.82	ElectricidadPeninsular	Usuario
Modelo 50_01_PB Sala de Vistas	Equipo compacto bomba de calor (PTHP)	5.60	140.82	ElectricidadPeninsular	Usuario
Modelo 60_01_P1 Sala de Vistas Pricipal	Equipo compacto bomba de calor (PTHP)	5.60	140.82	ElectricidadPeninsular	Usuario
Modelo 60_02_P1 Sala de Vistas Pricipal	Equipo compacto bomba de calor (PTHP)	5.60	140.82	ElectricidadPeninsular	Usuario
Modelo 60_03_P1 Sala de Vistas Pricipal	Equipo compacto bomba de calor (PTHP)	5.60	140.82	ElectricidadPeninsular	Usuario
Modelo 50_01_P1 Sala de Vistas	Equipo compacto bomba de calor (PTHP)	5.30	140.82	ElectricidadPeninsular	Usuario
Modelo 50_02_P1 Sala de Vistas	Equipo compacto bomba de calor (PTHP)	5.30	140.82	ElectricidadPeninsular	Usuario
Modelo 35_01_Sala de Vistas	Equipo compacto bomba de calor (PTHP)	3.30	140.82	ElectricidadPeninsular	Usuario
Modelo 35_02_Sala de Vistas	Equipo compacto bomba de calor (PTHP)	3.30	140.82	ElectricidadPeninsular	Usuario
Modelo 35_01_Sala de Vistas 1	Equipo compacto bomba de calor (PTHP)	3.30	140.82	ElectricidadPeninsular	Usuario

CONSEJERIA DE JUSTICIA, ADMINISTRACIÓN LOCAL Y FUNCIONES PÚBLICAS
 SUPERVISADO
 04 marzo 2025
 PAGI-50/92
 1. HU-007 21/21



Modelo 35_02_Sala de Vistas 1	Equipo compacto bomba de calor (PTHP)	3.30	140.82	ElectricidadPeninsular	Usuario
Modelo 50_01_Sala de Vistas 2	Equipo compacto bomba de calor (PTHP)	5.30	140.82	ElectricidadPeninsular	Usuario
Modelo 60_01_Sala de vistas 1	Equipo compacto bomba de calor (PTHP)	5.60	140.82	ElectricidadPeninsular	Usuario
TOTALES		470.84			

Generadores de refrigeración

Nombre	Tipo	Potencia nominal [kW]	Rendimiento Estacional [%]	Tipo de Energía	Modo de obtención
Modelo 25_01	Equipo compacto bomba de calor (PTHP)	3.00	258.06	ElectricidadPeninsular	Usuario
Modelo 35_01_Decanato	Equipo compacto bomba de calor (PTHP)	3.80	258.06	ElectricidadPeninsular	Usuario
Modelo 50_01_Oficina 15	Equipo compacto bomba de calor (PTHP)	6.20	258.06	ElectricidadPeninsular	Usuario
Modelo 60_01_Oficina SCNE	Equipo compacto bomba de calor (PTHP)	6.50	258.06	ElectricidadPeninsular	Usuario
Modelo 60_02_Oficina SCNE	Equipo compacto bomba de calor (PTHP)	6.50	258.06	ElectricidadPeninsular	Usuario
Modelo 60_03_Oficina SCNE	Equipo compacto bomba de calor (PTHP)	6.50	258.06	ElectricidadPeninsular	Usuario
Modelo 25_01_Secretario SCNE	Equipo compacto bomba de calor (PTHP)	3.00	258.06	ElectricidadPeninsular	Usuario
Modelo 25_02_Oficina 1	Equipo compacto bomba de calor (PTHP)	3.00	258.06	ElectricidadPeninsular	Usuario
Modelo 25_03_Oficina 2	Equipo compacto bomba de calor (PTHP)	3.00	258.06	ElectricidadPeninsular	Usuario
Modelo 25_04_Oficina 3	Equipo compacto bomba de calor (PTHP)	3.00	258.06	ElectricidadPeninsular	Usuario
Modelo 25_05_Oficina 4	Equipo compacto bomba de calor (PTHP)	3.00	258.06	ElectricidadPeninsular	Usuario
Modelo 25_06_Oficina 5	Equipo compacto bomba de calor (PTHP)	3.00	258.06	ElectricidadPeninsular	Usuario
Modelo 25_07_Oficina 6	Equipo compacto bomba de calor (PTHP)	3.00	258.06	ElectricidadPeninsular	Usuario
Modelo 25_08_Oficina 7	Equipo compacto bomba de calor (PTHP)	3.00	258.06	ElectricidadPeninsular	Usuario
Modelo 25_09_Oficina 8	Equipo compacto bomba de calor (PTHP)	3.00	258.06	ElectricidadPeninsular	Usuario
Modelo 25_10_Oficina 9	Equipo compacto bomba de calor (PTHP)	3.00	258.06	ElectricidadPeninsular	Usuario
Modelo 25_11_Oficina 10	Equipo compacto bomba de calor (PTHP)	3.00	258.06	ElectricidadPeninsular	Usuario
Modelo 25_12_Oficina 11	Equipo compacto bomba de calor (PTHP)	3.00	258.06	ElectricidadPeninsular	Usuario
Modelo 25_13_Oficina 12	Equipo compacto bomba de calor (PTHP)	3.00	258.06	ElectricidadPeninsular	Usuario
Modelo 25_14_Oficina 14	Equipo compacto bomba de calor (PTHP)	3.00	258.06	ElectricidadPeninsular	Usuario
Modelo 50_02_Oficina 15	Equipo compacto bomba de calor (PTHP)	6.20	258.06	ElectricidadPeninsular	Usuario
Modelo 50_01_Presidente de Audiencia	Equipo compacto bomba de calor (PTHP)	6.20	258.06	ElectricidadPeninsular	Usuario
Modelo 25_02_Magistrado 1	Equipo compacto bomba de calor (PTHP)	3.00	258.06	ElectricidadPeninsular	Usuario
Modelo 25_03_Magistrado 2	Equipo compacto bomba de calor (PTHP)	3.00	258.06	ElectricidadPeninsular	Usuario

COMISIÓN DE JUSTICIA, ADMINISTRACIÓN LOCAL Y FUNCIONES PÚBLICAS
 OFICINA DE SUPERVISIÓN
 04 marzo 2025
 PAG: 51/92
 1. HL-007 21/21
A SUPERVISADO

Modelo 25_04_Magistrado 3	Equipo compacto bomba de calor (PTHP)	3.00	258.06	ElectricidadPeninsular	Usuario
Modelo 25_05_Magistrado 4	Equipo compacto bomba de calor (PTHP)	3.00	258.06	ElectricidadPeninsular	Usuario
Modelo 25_09_Secccion 2	Equipo compacto bomba de calor (PTHP)	3.00	258.06	ElectricidadPeninsular	Usuario
Modelo 35_01_Secccion 2 Civil	Equipo compacto bomba de calor (PTHP)	3.80	258.06	ElectricidadPeninsular	Usuario
Modelo 25_10_Secretario Seccion 2	Equipo compacto bomba de calor (PTHP)	3.00	258.06	ElectricidadPeninsular	Usuario
Modelo 35_02_Secccion 2 Penal	Equipo compacto bomba de calor (PTHP)	3.80	258.06	ElectricidadPeninsular	Usuario
Modelo 25_11_Secretaria Presidencia	Equipo compacto bomba de calor (PTHP)	3.00	258.06	ElectricidadPeninsular	Usuario
Modelo 35_03_Sala Deliberacion 1	Equipo compacto bomba de calor (PTHP)	3.80	258.06	ElectricidadPeninsular	Usuario
Modelo 35_04_Sala Deliberacion 2	Equipo compacto bomba de calor (PTHP)	3.80	258.06	ElectricidadPeninsular	Usuario
Modelo 25_01_Fiscales 1	Equipo compacto bomba de calor (PTHP)	3.00	258.06	ElectricidadPeninsular	Usuario
Modelo 25_02_Fiscales 2	Equipo compacto bomba de calor (PTHP)	3.00	258.06	ElectricidadPeninsular	Usuario
Modelo 25_03_Fiscales 3	Equipo compacto bomba de calor (PTHP)	3.00	258.06	ElectricidadPeninsular	Usuario
Modelo 25_04_Fiscales 4	Equipo compacto bomba de calor (PTHP)	3.00	258.06	ElectricidadPeninsular	Usuario
Modelo 25_05_Fiscales 5	Equipo compacto bomba de calor (PTHP)	3.00	258.06	ElectricidadPeninsular	Usuario
Modelo 25_06_Fiscales 6	Equipo compacto bomba de calor (PTHP)	3.00	258.06	ElectricidadPeninsular	Usuario
Modelo 25_07_Fiscales 7	Equipo compacto bomba de calor (PTHP)	3.00	258.06	ElectricidadPeninsular	Usuario
Modelo 25_08_Fiscales 8	Equipo compacto bomba de calor (PTHP)	3.00	258.06	ElectricidadPeninsular	Usuario
Modelo 25_09_Fiscales 9	Equipo compacto bomba de calor (PTHP)	3.00	258.06	ElectricidadPeninsular	Usuario
Modelo 35_01_Fiscalia 1	Equipo compacto bomba de calor (PTHP)	3.80	258.06	ElectricidadPeninsular	Usuario
Modelo 25_10_Video Conferencia	Equipo compacto bomba de calor (PTHP)	3.00	258.06	ElectricidadPeninsular	Usuario
Modelo 25_11_Secretaria 1	Equipo compacto bomba de calor (PTHP)	3.00	258.06	ElectricidadPeninsular	Usuario
Modelo 35_02_Secccion 1 Civil	Equipo compacto bomba de calor (PTHP)	3.80	258.06	ElectricidadPeninsular	Usuario
Modelo 35_03_Secccion 3 Civil	Equipo compacto bomba de calor (PTHP)	3.80	258.06	ElectricidadPeninsular	Usuario
Modelo 35_04_Agentes Seccion 1 y 3	Equipo compacto bomba de calor (PTHP)	3.80	258.06	ElectricidadPeninsular	Usuario
Modelo 25_12_Magistrado 1	Equipo compacto bomba de calor (PTHP)	3.00	258.06	ElectricidadPeninsular	Usuario
Modelo 25_13_Magistrado 2	Equipo compacto bomba de calor (PTHP)	3.00	258.06	ElectricidadPeninsular	Usuario
Modelo 25_14_Presidente Seccion 3	Equipo compacto bomba de calor (PTHP)	3.00	258.06	ElectricidadPeninsular	Usuario

CONSEJERIA DE JUSTICIA, ADMINISTRACION LOCAL Y FUNCION PUBLICA
 OFICINA DE SERVICIOS
SUPERVISADO
 04 marzo 2025
 PAG: 52/92
 1. HL-007 21/21

Modelo 60_01_Servidor	Equipo compacto bomba de calor (PTHP)	6.50	258.06	ElectricidadPeninsular	Usuario
Modelo 25_15_Informatica	Equipo compacto bomba de calor (PTHP)	3.00	258.06	ElectricidadPeninsular	Usuario
Modelo 25_16_Oficina 1	Equipo compacto bomba de calor (PTHP)	3.00	258.06	ElectricidadPeninsular	Usuario
Modelo 25_17_Oficina 2	Equipo compacto bomba de calor (PTHP)	3.00	258.06	ElectricidadPeninsular	Usuario
Modelo 25_18_Secretario Seccion 3 Civil	Equipo compacto bomba de calor (PTHP)	3.00	258.06	ElectricidadPeninsular	Usuario
Modelo 25_19_Secretario Seccion 1 Civil	Equipo compacto bomba de calor (PTHP)	3.00	258.06	ElectricidadPeninsular	Usuario
Modelo 25_01_Medico Forense 1	Equipo compacto bomba de calor (PTHP)	3.00	258.06	ElectricidadPeninsular	Usuario
Modelo 50_01_Juzgados Instruccion 4 1	Equipo compacto bomba de calor (PTHP)	6.20	258.06	ElectricidadPeninsular	Usuario
Modelo 50_02_Juzgados Instruccion 4 2	Equipo compacto bomba de calor (PTHP)	6.20	258.06	ElectricidadPeninsular	Usuario
Modelo 25_02_Secretario Juzgado Instruccion 4	Equipo compacto bomba de calor (PTHP)	3.00	258.06	ElectricidadPeninsular	Usuario
Modelo 25_03_Juez 1	Equipo compacto bomba de calor (PTHP)	3.00	258.06	ElectricidadPeninsular	Usuario
Modelo 25_04_Juez 2	Equipo compacto bomba de calor (PTHP)	3.00	258.06	ElectricidadPeninsular	Usuario
Modelo 35_01_Juzgado Penal 3 1	Equipo compacto bomba de calor (PTHP)	3.80	258.06	ElectricidadPeninsular	Usuario
Modelo 35_02_Juzgado Penal 3 2	Equipo compacto bomba de calor (PTHP)	3.80	258.06	ElectricidadPeninsular	Usuario
Modelo 50_03_Juzgados Instruccion 3 Civil	Equipo compacto bomba de calor (PTHP)	6.20	258.06	ElectricidadPeninsular	Usuario
Modelo 50_04_Juzgados Instruccion 3 Penal	Equipo compacto bomba de calor (PTHP)	6.20	258.06	ElectricidadPeninsular	Usuario
Modelo 35_03_Secretario Juzgado Instruccion 3 1	Equipo compacto bomba de calor (PTHP)	3.80	258.06	ElectricidadPeninsular	Usuario
Modelo 35_04_Secretario Juzgado Instruccion 3 2	Equipo compacto bomba de calor (PTHP)	3.80	258.06	ElectricidadPeninsular	Usuario
Modelo 35_05_Juez Juzgado Instruccion 3	Equipo compacto bomba de calor (PTHP)	3.80	258.06	ElectricidadPeninsular	Usuario
Modelo 25_05_Oficina 1	Equipo compacto bomba de calor (PTHP)	3.00	258.06	ElectricidadPeninsular	Usuario
Modelo 25_06_Oficina 2	Equipo compacto bomba de calor (PTHP)	3.00	258.06	ElectricidadPeninsular	Usuario
Modelo 50_05_Informatica	Equipo compacto bomba de calor (PTHP)	6.20	258.06	ElectricidadPeninsular	Usuario
Modelo 25_01_Juzgado Inst. Penal 2	Equipo compacto bomba de calor (PTHP)	3.00	258.06	ElectricidadPeninsular	Usuario
Modelo 25_02_Juzgado Inst. Civil 2 1	Equipo compacto bomba de calor (PTHP)	3.00	258.06	ElectricidadPeninsular	Usuario
Modelo 25_03_Juez Juzgado Inst. 2	Equipo compacto bomba de calor (PTHP)	3.00	258.06	ElectricidadPeninsular	Usuario

CONSEJERIA DE JUSTICIA, ADMINISTRACION LOCAL Y FUNCIONES PUBLICAS
 OFICINA DE SUPERVISION
 04 marzo 2025
 PAG: \$3,92
 SUPERVISADO
 1 HU-007 21/21

Modelo 25_04_Juzgado Inst. 1 1	Equipo compacto bomba de calor (PTHP)	3.00	258.06	ElectricidadPeninsular	Usuario
Modelo 25_05_Secretario Juzgado Inst. 1	Equipo compacto bomba de calor (PTHP)	3.00	258.06	ElectricidadPeninsular	Usuario
Modelo 25_06_Agentes Instruccion 2 1	Equipo compacto bomba de calor (PTHP)	3.00	258.06	ElectricidadPeninsular	Usuario
Modelo 25_07_Secretario 1	Equipo compacto bomba de calor (PTHP)	3.00	258.06	ElectricidadPeninsular	Usuario
Modelo 25_08_Secretario 2	Equipo compacto bomba de calor (PTHP)	3.00	258.06	ElectricidadPeninsular	Usuario
Modelo 25_09_Juez 1	Equipo compacto bomba de calor (PTHP)	3.00	258.06	ElectricidadPeninsular	Usuario
Modelo 25_10_Juez 2	Equipo compacto bomba de calor (PTHP)	3.00	258.06	ElectricidadPeninsular	Usuario
Modelo 25_11_Juez 3	Equipo compacto bomba de calor (PTHP)	3.00	258.06	ElectricidadPeninsular	Usuario
Modelo 25_12_Fiscal 1	Equipo compacto bomba de calor (PTHP)	3.00	258.06	ElectricidadPeninsular	Usuario
Modelo 25_13_Fiscal 2	Equipo compacto bomba de calor (PTHP)	3.00	258.06	ElectricidadPeninsular	Usuario
Modelo 50_01_Juzgado Penal 1	Equipo compacto bomba de calor (PTHP)	6.20	258.06	ElectricidadPeninsular	Usuario
Modelo 25_14_Oficina 1	Equipo compacto bomba de calor (PTHP)	3.00	258.06	ElectricidadPeninsular	Usuario
Modelo 25_15_Juzgado Inst. Civil 2 2	Equipo compacto bomba de calor (PTHP)	3.00	258.06	ElectricidadPeninsular	Usuario
Modelo 25_16_Juzgado Inst. 1 2	Equipo compacto bomba de calor (PTHP)	3.00	258.06	ElectricidadPeninsular	Usuario
Modelo 35_01_Sala de Juntas 1	Equipo compacto bomba de calor (PTHP)	3.80	258.06	ElectricidadPeninsular	Usuario
Modelo 35_02_Sala de Juntas 1	Equipo compacto bomba de calor (PTHP)	3.80	258.06	ElectricidadPeninsular	Usuario
Modelo 25_01_Sala de Juntas 2	Equipo compacto bomba de calor (PTHP)	3.00	258.06	ElectricidadPeninsular	Usuario
Modelo 25_02_Conductos Secretaria 1	Equipo compacto bomba de calor (PTHP)	3.00	258.06	ElectricidadPeninsular	Usuario
Modelo 25_03_Conductos Secretaria 2	Equipo compacto bomba de calor (PTHP)	3.00	258.06	ElectricidadPeninsular	Usuario
Modelo 25_04_Conductos Secretaria 3	Equipo compacto bomba de calor (PTHP)	3.00	258.06	ElectricidadPeninsular	Usuario
Modelo 50_01_Colegio procuradores 1	Equipo compacto bomba de calor (PTHP)	6.20	258.06	ElectricidadPeninsular	Usuario
Modelo 60_01_Colegio procuradores 2	Equipo compacto bomba de calor (PTHP)	6.50	258.06	ElectricidadPeninsular	Usuario
Modelo 25_05_Sindicatos 1	Equipo compacto bomba de calor (PTHP)	3.00	258.06	ElectricidadPeninsular	Usuario
Modelo 25_06_Sindicatos 2	Equipo compacto bomba de calor (PTHP)	3.00	258.06	ElectricidadPeninsular	Usuario
Modelo 25_07_Sindicatos 3	Equipo compacto bomba de calor (PTHP)	3.00	258.06	ElectricidadPeninsular	Usuario

CONSEJERIA DE JUSTICIA, ADMINISTRACION LOCAL Y FUNCION PUBLICA
 OFICINA DE SUPERVISION
 04 marzo 2025
 PAG: 54/62
 SUPERVISADO
 HU-007/21/21



Modelo 25_08_Sindicatos 4	Equipo compacto bomba de calor (PTHP)	3.00	258.06	ElectricidadPeninsular	Usuario
Modelo 25_09_Despacho SAVA 1	Equipo compacto bomba de calor (PTHP)	3.00	258.06	ElectricidadPeninsular	Usuario
Modelo 25_10_Despacho SAVA 2	Equipo compacto bomba de calor (PTHP)	3.00	258.06	ElectricidadPeninsular	Usuario
Modelo 35_03_Area Psicosocial	Equipo compacto bomba de calor (PTHP)	3.80	258.06	ElectricidadPeninsular	Usuario
Modelo 35_04_Despacho 1	Equipo compacto bomba de calor (PTHP)	3.80	258.06	ElectricidadPeninsular	Usuario
Modelo 25_12_Despacho 2	Equipo compacto bomba de calor (PTHP)	3.00	258.06	ElectricidadPeninsular	Usuario
Modelo 25_13_Despacho 3	Equipo compacto bomba de calor (PTHP)	3.00	258.06	ElectricidadPeninsular	Usuario
Modelo 25_14_Despacho 4	Equipo compacto bomba de calor (PTHP)	3.00	258.06	ElectricidadPeninsular	Usuario
Modelo 25_15_Despacho 5	Equipo compacto bomba de calor (PTHP)	3.00	258.06	ElectricidadPeninsular	Usuario
Modelo 25_16_Despacho 6	Equipo compacto bomba de calor (PTHP)	3.00	258.06	ElectricidadPeninsular	Usuario
Modelo 50_02_Conductos V.P	Equipo compacto bomba de calor (PTHP)	6.20	258.06	ElectricidadPeninsular	Usuario
Modelo 50_03_Conductos V.P	Equipo compacto bomba de calor (PTHP)	6.20	258.06	ElectricidadPeninsular	Usuario
Modelo 25_17_Despacho 4	Equipo compacto bomba de calor (PTHP)	3.00	258.06	ElectricidadPeninsular	Usuario
Modelo 25_11_Despacho 7	Equipo compacto bomba de calor (PTHP)	3.00	258.06	ElectricidadPeninsular	Usuario
Modelo 25_01_Conductos Juez 1	Equipo compacto bomba de calor (PTHP)	3.00	258.06	ElectricidadPeninsular	Usuario
Modelo 25_02_Conductos Secretario 1	Equipo compacto bomba de calor (PTHP)	3.00	258.06	ElectricidadPeninsular	Usuario
Modelo 25_03_Conductos Oficina 1	Equipo compacto bomba de calor (PTHP)	3.00	258.06	ElectricidadPeninsular	Usuario
Modelo 25_04_Conductos Oficina 1	Equipo compacto bomba de calor (PTHP)	3.00	258.06	ElectricidadPeninsular	Usuario
Modelo 25_05_Conductos Oficina 1	Equipo compacto bomba de calor (PTHP)	3.00	258.06	ElectricidadPeninsular	Usuario
Modelo 25_06_Conductos Oficina 1	Equipo compacto bomba de calor (PTHP)	3.00	258.06	ElectricidadPeninsular	Usuario
Modelo 25_07_Juzgado Penal 4	Equipo compacto bomba de calor (PTHP)	3.00	258.06	ElectricidadPeninsular	Usuario
Modelo 25_08_Juzgado Penal 4	Equipo compacto bomba de calor (PTHP)	3.00	258.06	ElectricidadPeninsular	Usuario
Modelo 25_09_Juzgado Penal 4	Equipo compacto bomba de calor (PTHP)	3.00	258.06	ElectricidadPeninsular	Usuario
Modelo 25_10_Juzgado Penal 4	Equipo compacto bomba de calor (PTHP)	3.00	258.06	ElectricidadPeninsular	Usuario
Modelo 25_11_Secretario Juzgado Penal 5	Equipo compacto bomba de calor (PTHP)	3.00	258.06	ElectricidadPeninsular	Usuario
Modelo 25_12_Juez Juzgado Penal 5	Equipo compacto bomba de calor (PTHP)	3.00	258.06	ElectricidadPeninsular	Usuario

CONSISTORIA DE JUSTITIA, ADMINISTRACION LOCAL Y FUNCION PUBLICA
 OFICINA DE SERVICIO
A SUPERVISADO
 1. HU-007 21/21

04 marzo 2025
 PAG: 55/92

Modelo 25_13_Conductos Despacho 1	Equipo compacto bomba de calor (PTHP)	3.00	258.06	ElectricidadPeninsular	Usuario
Modelo 35_01_Conductos Sala de vistas	Equipo compacto bomba de calor (PTHP)	3.80	258.06	ElectricidadPeninsular	Usuario
Modelo 35_02_Conductos Sala de vistas	Equipo compacto bomba de calor (PTHP)	3.80	258.06	ElectricidadPeninsular	Usuario
Modelo 25_04_P2 Sala de espera 1	Equipo compacto bomba de calor (PTHP)	3.00	258.06	ElectricidadPeninsular	Usuario
Modelo 25_01_P1 Testigos Sala Vistas	Equipo compacto bomba de calor (PTHP)	3.00	258.06	ElectricidadPeninsular	Usuario
Modelo 25_02_P1 Testigos Sala Vistas Principal 1	Equipo compacto bomba de calor (PTHP)	3.00	258.06	ElectricidadPeninsular	Usuario
Modelo 25_03_P1 Detenidos Sala Vistas Principal	Equipo compacto bomba de calor (PTHP)	3.00	258.06	ElectricidadPeninsular	Usuario
Modelo 25_05_P3 Comedor Personal	Equipo compacto bomba de calor (PTHP)	3.00	258.06	ElectricidadPeninsular	Usuario
Modelo 35_01_Conductos P6 Sala de espera 1	Equipo compacto bomba de calor (PTHP)	3.80	258.06	ElectricidadPeninsular	Usuario
Modelo 50_01_PB Sala de Vistas	Equipo compacto bomba de calor (PTHP)	6.50	258.06	ElectricidadPeninsular	Usuario
Modelo 60_01_P1 Sala de Vistas Pricipal	Equipo compacto bomba de calor (PTHP)	6.50	258.06	ElectricidadPeninsular	Usuario
Modelo 60_02_P1 Sala de Vistas Pricipal	Equipo compacto bomba de calor (PTHP)	6.50	258.06	ElectricidadPeninsular	Usuario
Modelo 60_03_P1 Sala de Vistas Pricipal	Equipo compacto bomba de calor (PTHP)	6.50	258.06	ElectricidadPeninsular	Usuario
Modelo 50_01_P1 Sala de Vistas	Equipo compacto bomba de calor (PTHP)	6.20	258.06	ElectricidadPeninsular	Usuario
Modelo 50_02_P1 Sala de Vistas	Equipo compacto bomba de calor (PTHP)	6.20	258.06	ElectricidadPeninsular	Usuario
Modelo 35_01_Sala de Vistas	Equipo compacto bomba de calor (PTHP)	3.80	258.06	ElectricidadPeninsular	Usuario
Modelo 35_02_Sala de Vistas	Equipo compacto bomba de calor (PTHP)	3.80	258.06	ElectricidadPeninsular	Usuario
Modelo 35_01_Sala de Vistas 1	Equipo compacto bomba de calor (PTHP)	3.80	258.06	ElectricidadPeninsular	Usuario
Modelo 35_02_Sala de Vistas 1	Equipo compacto bomba de calor (PTHP)	3.80	258.06	ElectricidadPeninsular	Usuario
Modelo 50_01_Sala de Vistas 2	Equipo compacto bomba de calor (PTHP)	6.20	258.06	ElectricidadPeninsular	Usuario
Modelo 60_01_Sala de vistas 1	Equipo compacto bomba de calor (PTHP)	6.50	258.06	ElectricidadPeninsular	Usuario
Sistema de sustitución	Sistema de rendimiento estacional constante	-	258.06	ElectricidadPeninsular	PC. 2023
TOTALES		547.00			

Instalaciones de Agua Caliente Sanitaria

Demanda diaria de ACS a 60°C (litros/día)	120.00
---	--------

Nombre	Tipo	Potencia nominal [kW]	Rendimiento Estacional [%]	Tipo de Energía	Modo de obtención
Equipo de ACS	Caldera Generica	2.00	95.50	ElectricidadPeninsular	Usuario

CONSEJERIA DE JUSTICIA, ADMINISTRACIÓN LOCAL Y FUCIÓN PÚBLICA
 OFICINA DE PERMISOS
 04 marzo 2025
 PAG: 56/92
 SUPERVISADO
 1. HJ-007 21/E1

TOTALES		2.00		
---------	--	------	--	--

Sistemas secundarios de calefacción y/o refrigeración (sólo edificios terciarios)

Nombre			
Tipo			
Zona asociada			
Potencia calor [kW]	Potencia frío [kW]	Rendimiento estacional calor [%]	Rendimiento estacional frío [%]
Enfriamiento gratuito	Enfriamiento evaporativo	Recuperación de energía	Control

Torres de refrigeración (sólo edificios terciarios)

Nombre	Tipo	Servicio asociado	Consumo de energía [kWh/año]
TOTALES			

Ventilación y bombeo (sólo edificios terciarios)

Nombre	Tipo	Servicio asociado	Consumo de energía [kWh/año]
Ventiladores	Ventilador	Climatización, Ventilación	14200.54
TOTALES			14200.54

4. INSTALACIÓN DE ILUMINACIÓN (sólo edificios terciarios)

Espacio	Potencia instalada [W/m²]	VEEI [W/m²·100lux]	Iluminancia media [lux]	Modo de obtención
Z01_S01_PS Pasillo 1	4.47	5.00	89.38	Usuario
Z01_S02_PS Pasillo 2	6.32	5.00	126.50	Usuario
Z01_S03_PS Pasillo Celdas	4.71	5.00	94.22	Usuario
Z01_S04_PS Escaleras 3	1.89	5.00	37.80	Usuario
Z01_S05_PS Distribucion Sotano 3	3.92	5.00	78.49	Usuario
Z01_S06_PS Escaleras 4	2.13	5.00	42.68	Usuario
Z01_S07_PS Distribucion 4	4.67	5.00	93.45	Usuario
Z01_S08_PS Distribucion 5	7.01	5.00	140.19	Usuario
Z01_S09_P1 Distribucion 1	1.47	5.00	29.47	Usuario
Z01_S10_P1 Escaleras 4	1.24	5.00	24.78	Usuario
Z01_S11_PB Escaleras 4	2.17	5.00	43.41	Usuario
Z01_S12_P2 Escalera 4	1.27	5.00	25.41	Usuario
Z01_S13_P2 Escaleras 1	1.24	5.00	24.80	Usuario
Z01_S14_P3 Escaleras 1	1.21	5.00	24.26	Usuario
Z01_S15_P3 Escalera 4	2.37	5.00	47.48	Usuario
Z01_S16_P3 Distribuidor 1	1.19	5.00	23.90	Usuario
Z01_S17_P4 Escalera 1	1.82	5.00	36.38	Usuario
Z01_S18_P4 Escalera 4	2.35	5.00	46.94	Usuario
Z01_S19_P4 Vestibulo 4	2.15	5.00	42.93	Usuario
Z01_S20_P5 Escalera 1	1.77	5.00	35.31	Usuario
Z01_S21_P5 Escalera 4	2.35	5.00	46.94	Usuario
Z01_S22_P5 Distribuidor 2	2.43	5.00	48.52	Usuario
Z01_S23_P5 Vestibulo 3	3.60	5.00	71.93	Usuario
Z01_S24_P5 Distribuidor 1	2.15	5.00	42.98	Usuario
Z01_S25_P6 Escalera Sur	3.54	5.00	70.72	Usuario
Z01_S26_P6 Escalera Norte	2.55	5.00	50.93	Usuario
Z01_S27_P6 Distribuidor 2	6.86	5.00	137.16	Usuario
Z01_S28_P6 Distribuidor 1	4.99	5.00	99.73	Usuario
Z01_S29_PB Entrada Sur	2.76	5.00	55.20	Usuario
Z01_S30_PB Pasillo 5	21.85	5.00	436.91	Usuario
Z01_S31_PB Escalera exterior celdas	1.46	5.00	29.21	Usuario
Z01_S32_P1 Escaleras 2	1.67	5.00	33.34	Usuario

OFICINA DE SUPERVISIÓN
 SUPERVISADO
 04 marzo 2025
 PAG: 57/92
 1. HU-007/21/21

Z01_S33_P1 Pasillo direccion	2.63	5.00	52.60	Usuario
Z01_S34_P1 Pasillo Sala de vistas	0.55	5.00	11.09	Usuario
Z01_S35_Pasillo Direccion 2	5.71	5.00	114.11	Usuario
Z01_S36_P1 Distribuidor Sala de Vistas	3.20	5.00	63.99	Usuario
Z01_S37_P1 Escaleras 3	1.54	5.00	30.86	Usuario
Z01_S38_P1 Pasillo Sala de Vistas Principal	2.30	5.00	46.05	Usuario
Z01_S39_PB Distribucion 1	5.65	5.00	112.90	Usuario
Z01_S40_PB Escaleras 2	1.61	5.00	32.19	Usuario
Z01_S41_PB Escaleras 3	1.89	5.00	37.77	Usuario
Z01_S42_P2 Distribuidor 1	3.56	5.00	71.27	Usuario
Z01_S43_P2 Distribuidor 2	3.41	5.00	68.14	Usuario
Z01_S44_P2 Distribuidor 3	3.03	5.00	60.59	Usuario
Z01_S45_P2 Distribuidor 4	5.35	5.00	107.09	Usuario
Z01_S46_P2 Distribuidor 5	3.25	5.00	64.98	Usuario
Z01_S47_P2 Escalera 2	1.68	5.00	33.62	Usuario
Z01_S48_P3 Distribuidor 4	1.70	5.00	33.90	Usuario
Z01_S49_P3 Distribuidor 3	4.43	5.00	88.61	Usuario
Z01_S50_P2 Distribuidor 2	1.59	5.00	31.82	Usuario
Z01_S51_Distribuidor 205 P2	3.61	5.00	72.23	Usuario
Z01_S52_P3 Distribuidor 5	5.81	5.00	116.20	Usuario
Z01_S53_P4 Distribuidor 2	3.41	5.00	68.20	Usuario
Z01_S54_P4 Vestibulo 2	4.79	5.00	95.71	Usuario
Z01_S55_P4 Vestibulo 3	2.90	5.00	58.06	Usuario
Z01_S56_P4 Vestibulo 1	11.08	5.00	221.61	Usuario
Z01_S57_P5 Escalera 2	1.67	5.00	33.44	Usuario
Z01_S58_P5 Distribuidor 3	2.99	5.00	59.84	Usuario
Z01_S59_PB Pasarela 1	4.33	5.00	86.54	Usuario
Z01_S60_PB Pasarela 2	3.94	5.00	78.86	Usuario
Z01_S61_PB Pasillo 1	5.05	5.00	101.03	Usuario
Z01_S62_PB Pasillo 2	3.52	5.00	70.34	Usuario
Z01_S63_PB Pasillo 3	4.37	5.00	87.46	Usuario
Z01_S64_PB Pasillo 4	5.88	5.00	117.51	Usuario
Z01_S65_PB Pasillo 6	2.98	5.00	59.51	Usuario
Z01_S66_PB Pasillo 7	5.16	5.00	103.26	Usuario
Z01_S67_PB Entre puertas acceso	4.51	5.00	90.13	Usuario
Z01_S68_P2 Distribuidor 6	7.63	5.00	152.63	Usuario
Z01_S69_P3 Escaleras 2	1.60	5.00	32.05	Usuario
Z01_S70_P4 Escalera 2	1.60	5.00	32.04	Usuario
Z01_S71_P5 Distribuidor 4	3.75	5.00	75.08	Usuario
Z01_S72_P4 Vestibulo 5	3.74	5.00	74.80	Usuario
Z01_S73_PB Pasarela 1a	4.21	5.00	84.19	Usuario
Z01_S74_PB Pasarela 2a	3.83	5.00	76.55	Usuario
Z01_S75_PB Acceso Norte	2.37	5.00	47.42	Usua
Z01_S76_P2 Pasillo Sur	3.80	5.00	76.08	Usua
Z05_S01_PS Oficina GC Celdas	3.63	5.00	72.65	Usuario
Z06_S01_PB Oficina SCNE	10.77	5.00	215.45	Usuario
Z06_S02_PB Secretario SCNE	11.90	5.00	238.09	Usuario
Z06_S03_PB Oficina 1	3.42	5.00	68.36	Usuario
Z06_S04_PB Oficina 2	2.27	5.00	45.44	Usuario
Z06_S05_PB Oficina 3	6.17	5.00	123.42	Usuario
Z06_S06_PB Oficina 4	3.73	5.00	74.69	Usuario

04 mayo 2025
 P.A.G.: \$8,92

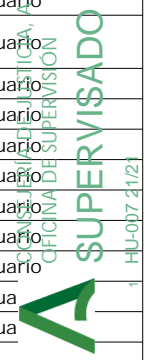

Z06_S07_PB Oficina Juez Decano	6.44	5.00	128.84	Usuario
Z06_S08_PB Decanato	10.35	5.00	207.09	Usuario
Z06_S09_PB Guardia Civil	12.85	5.00	256.99	Usuario
Z06_S10_PB Oficina 5	5.17	5.00	103.37	Usuario
Z06_S11_PB Oficina 6	5.10	5.00	102.06	Usuario
Z06_S12_PB Oficina 7	5.01	5.00	100.21	Usuario
Z06_S13_PB Oficina 8	7.15	5.00	143.01	Usuario
Z06_S14_PB Oficina 9	5.14	5.00	102.88	Usuario
Z06_S15_PB Oficina 10	6.46	5.00	129.17	Usuario
Z06_S16_PB Oficina 11	7.04	5.00	140.72	Usuario
Z06_S17_PB Oficina 12	2.81	5.00	56.30	Usuario
Z06_S18_PB Oficina 13	12.27	5.00	245.49	Usuario
Z06_S19_PB Oficina 14	2.05	5.00	40.91	Usuario
Z06_S20_PB Oficina 15	8.05	5.00	160.91	Usuario
Z07_S01_P1 Agentes Seccion	4.82	5.00	96.37	Usuario
Z07_S02_P1 Presidente Audiencia	4.48	5.00	89.66	Usuario
Z07_S03_P1 Magistrado 1	3.86	5.00	77.12	Usuario
Z07_S04_P1 Magistrado 2	2.13	5.00	42.65	Usuario
Z07_S05_P1 Magistrado 3	3.63	5.00	72.52	Usuario
Z07_S06_P1 Magistrado 4	3.47	5.00	69.33	Usuario
Z07_S07_P1 Sección 2	13.20	5.00	263.93	Usuario
Z07_S08_P1 Sección 2 Seccion Civil	7.64	5.00	152.78	Usuario
Z07_S09_P1 Secretario Seccion 2	11.10	5.00	221.91	Usuario
Z07_S10_P1 Seccion 2 Seccion Penal	8.19	5.00	163.83	Usuario
Z07_S11_P1 Secretaria Presidencia	26.73	5.00	534.66	Usuario
Z07_S12_P1 Sala Deliberacion 1	18.14	5.00	362.71	Usuario
Z07_S13_P1 Sala Deliberacion 2	9.66	5.00	193.10	Usuario
Z08_S01_P2 Fiscales 1	4.65	5.00	92.94	Usuario
Z08_S02_P2 Fiscales 2	4.20	5.00	83.95	Usuario
Z08_S03_P2 Fiscales 3	3.68	5.00	73.62	Usuario
Z08_S04_P1 Fiscales 4	3.68	5.00	73.57	Usuario
Z08_S05_P2 Fiscales 5	5.11	5.00	102.26	Usuario
Z08_S06_P2 Fiscales 6	6.21	5.00	124.15	Usuario
Z08_S07_P2 Fiscales 7	5.57	5.00	111.38	Usuario
Z08_S08_P2 Fiscales 8	5.46	5.00	109.19	Usuario
Z08_S09_P2 Fiscales 9	5.78	5.00	115.59	Usuario
Z08_S10_P2 Fiscalía 1	7.70	5.00	153.96	Usuario
Z08_S11_P2 Video Conferencia 1	4.98	5.00	99.52	Usuario
Z08_S12_P2 Secretaría 1	6.28	5.00	125.69	Usuario
Z08_S13_P2 Sección 1ª Civil	6.53	5.00	130.52	Usuario
Z08_S14_P2 Sección 3ª Civil	7.80	5.00	155.93	Usua
Z08_S15_P2 Agentes sección 1ª y 3ª	7.65	5.00	152.91	Usuario
Z08_S16_P2 Magistrado 1	6.63	5.00	132.60	Usuario
Z08_S17_P2 Magistrado 2	7.13	5.00	142.53	Usuario
Z08_S18_P2 Presidente sección 3ª	11.71	5.00	234.15	Usuario
Z08_S19_P2 Servidor	10.29	5.00	205.81	Usuario
Z08_S20_P2 Informática	6.02	5.00	120.31	Usuario
Z08_S21_P2 Oficina 1	6.31	5.00	126.19	Usuario
Z08_S22_P2 Oficina 2	6.27	5.00	125.41	Usuario

COSEJERÍA LOCAL DE FISCALÍA
 OFICINA DE SUPERVISIÓN
 04 marzo 2025
 PAG: 59/92
A SUPERVISADO
 1. HU/007/21/21

Z08_S23_P2 Secretario seccion 1ª Civil	7.64	5.00	152.87	Usuario
Z08_S24_P2 Secretario Seccion 3ª Civil	7.08	5.00	141.58	Usuario
Z09_S01_P3 Médico Forense 1	3.84	5.00	76.87	Usuario
Z09_S02_P3 Médico Forense 2	4.06	5.00	81.25	Usuario
Z09_S03_P3 Juzgado de instrucción N° 4 1	4.12	5.00	82.35	Usuario
Z09_S04_P3 Juzgado de instrucción N° 4 2	3.18	5.00	63.52	Usuario
Z09_S05_P3 Secretario Juzgado de instrucción N° 4	3.79	5.00	75.74	Usuario
Z09_S06_P3 Juez 1	3.66	5.00	73.21	Usuario
Z09_S07_P3 Juez 2	3.56	5.00	71.26	Usuario
Z09_S08_P3 Juzgado de lo penal N° 3 1	5.52	5.00	110.32	Usuario
Z09_S09_P3 Juzgado de lo penal N° 3 2	6.12	5.00	122.46	Usuario
Z09_S10_P3 Juzgado de instrucción N° 3 Civil	4.41	5.00	88.13	Usuario
Z09_S11_P3 Juzgado de instrucción N° 3 Penal	4.85	5.00	96.98	Usuario
Z09_S12_P3 Secretario Juzgado Instrucción N° 3 1	2.95	5.00	59.06	Usuario
Z09_S13_P3 Secretario Juzgado Instrucción N° 3 2	2.91	5.00	58.19	Usuario
Z09_S14_P3 Juez Juzgado Instrucción N° 3	3.10	5.00	62.03	Usuario
Z09_S15_P3 Oficina 1	2.92	5.00	58.34	Usuario
Z09_S16_P3 Oficina 2	2.87	5.00	57.34	Usuario
Z09_S17_P3 Informatica	1.78	5.00	35.62	Usuario
Z10_S01_P4 Juzgado Inst. Penal N°2	6.77	5.00	135.40	Usuario
Z10_S02_P4 Juzgado Inst. Civil N°2	5.32	5.00	106.47	Usuario
Z10_S03_P4 Juez Juzgado Inst. N°2	6.80	5.00	135.99	Usuario
Z10_S04_P4 Juzgado Inst. N°1 1	5.79	5.00	115.86	Usuario
Z10_S05_P4 Juzgado Inst. N°1 2	5.62	5.00	112.32	Usuario
Z10_S06_P4 Secretario Juzgado Inst. N°1	5.63	5.00	112.69	Usuario
Z10_S07_P4 Agentes Instrucción N° 2 1	5.99	5.00	119.75	Usuario
Z10_S08_P4 Secretario 1	5.62	5.00	112.45	Usuario
Z10_S09_P4 Secretario 2	5.76	5.00	115.12	Usuario
Z10_S10_P4 Agentes Instrucción 2	5.87	5.00	117.48	Usuario
Z10_S11_P4 Juez 1	5.03	5.00	100.64	Usuario
Z10_S12_P4 Juez 2	7.73	5.00	154.64	Usuario
Z10_S13_P4 Juez 3	7.13	5.00	142.52	Usuario
Z10_S14_P4 Fiscal 1	2.38	5.00	47.50	Usuario
Z10_S15_P4 Fiscal 2	2.38	5.00	47.63	Usuario
Z10_S16_P4 Juzgado Penal N° 1	4.50	5.00	89.97	Usuario
Z10_S17_P4 Oficina 1	10.55	5.00	211.06	Usuario
Z11_S01_P5 Sala de juntas 1	6.69	5.00	133.84	Usuario
Z11_S02_P5 Sala de juntas 2	6.26	5.00	125.17	Usuario
Z11_S03_P5 Secretaria 1	11.50	5.00	229.93	Usuario
Z11_S04_P5 Secretaria 2	24.45	5.00	488.93	Usuario

CONS. SERVA DE JUSTICIA ADMINISTRACION LOCAL - FISCALIA JUDICIAL
 OFICINA DE SUPERVISION
 04 marzo 2025
 PAG: 60/92
 SUPERVISADO
 HJ-007-21/21

Z11_S05_P5 Secretaria 3	26.15	5.00	523.06	Usuario
Z11_S06_P5 Colegio procuradores 1	5.69	5.00	113.85	Usuario
Z11_S07_P5 Colegio procuradores 2	2.83	5.00	56.65	Usuario
Z11_S08_P5 Sindicatos 1	5.49	5.00	109.85	Usuario
Z11_S09_P5 Sindicatos 2	5.12	5.00	102.37	Usuario
Z11_S10_P5 Sindicatos 3	3.88	5.00	77.64	Usuario
Z11_S11_P5 Sindicatos 4	3.91	5.00	78.16	Usuario
Z11_S12_P5 Despacho SAVA 1	4.12	5.00	82.49	Usuario
Z11_S13_P5 Despacho SAVA 2	4.14	5.00	82.76	Usuario
Z11_S14_P5 Area psicosocial	5.32	5.00	106.45	Usuario
Z11_S15_P5 Despacho 1	4.21	5.00	84.24	Usuario
Z11_S16_P5 Despacho 2	5.05	5.00	101.05	Usuario
Z11_S17_P5 Despacho 3	3.99	5.00	79.81	Usuario
Z11_S18_P5 Despacho 4	5.30	5.00	105.93	Usuario
Z11_S19_P5 Despacho 5	4.42	5.00	88.33	Usuario
Z11_S20_P5 Despacho 6	8.24	5.00	164.81	Usuario
Z11_S21_P5 V.P.	23.83	5.00	476.65	Usuario
Z11_S22_P5 Despacho 7	3.06	5.00	61.30	Usuario
Z12_S01_P6 Juez 1	17.95	5.00	359.02	Usuario
Z12_S02_P6 Secretario 1	8.12	5.00	162.46	Usuario
Z12_S03_P6 Oficina 1	8.68	5.00	173.65	Usuario
Z12_S04_P6 Juzgado Penal N° 4	10.24	5.00	204.81	Usuario
Z12_S05_P6 Secretario Juzgado Penal N° 5	28.64	5.00	572.87	Usuario
Z12_S06_P6 Juez Penal N° 5	24.75	5.00	495.08	Usuario
Z12_S07_P6 Despacho 1	8.34	5.00	166.82	Usuario
Z13_S01_P6 Sala de vistas 1	11.31	5.00	226.14	Usuario
Z14_S01_P1 Sala de Espera	2.52	5.00	50.32	Usuario
Z14_S02_P1 Testigos Sala Vistas P1	11.17	5.00	223.48	Usuario
Z14_S03_P1 Testigos Sala Vistas Principal 1	2.50	5.00	49.92	Usuario
Z14_S04_P1 Testigos Sala Vistas Principal 2	2.55	5.00	51.07	Usuario
Z14_S05_P1 Detenidos Sala Vistas Principal	1.72	5.00	34.42	Usuario
Z14_S06_P2 Sala de espera 1	4.23	5.00	84.70	Usuario
Z14_S07_P2 Sala espera detenido 2	2.52	5.00	50.36	Usuario
Z14_S08_P5 Sala de espera 1	4.02	5.00	80.46	Usuario
Z14_S09_P5 Sala de espera 2	4.28	5.00	85.58	Usuario
Z14_S10_P6 Sala de espera 1	4.59	5.00	91.81	Usuario
Z14_S11_P6 Sala de espera 2	6.77	5.00	135.34	Usuario
Z14_S12_P3 Comedor Personal	6.83	5.00	136.66	Usuario
Z14_S13_P5 Sala detenidos	4.62	5.00	92.31	Usuario
Z15_S01_PB Sala de vistas 1	9.68	5.00	193.56	Usuario
Z16_S01_P1 Sala de Vistas Principal	14.07	5.00	281.33	Usuario

COMISIÓN DE SUPERVISIÓN
 OFICINA DE SUPERVISIÓN
 04 marzo 2025
 PAG: 61/92
 1. HUI-007 21/21



Z17_S01_P1 Sala de Vistas	10.63	5.00	212.60	Usuario
Z18_S01_P3 Sala de vistas	2.57	5.00	51.46	Usuario
Z19_S01_P4 Sala de vistas 1	4.14	5.00	82.81	Usuario
Z20_S01_P4 Sala de vistas 2	6.58	5.00	131.65	Usuario
Z21_S01_P5 Sala de vistas 1	4.99	5.00	99.80	Usuario
TOTALES	4.78			

5. CONDICIONES DE FUNCIONAMIENTO Y OCUPACIÓN (sólo edificios terciarios)

Espacio	Superficie [m ²]	Perfil de uso
Z01_S01_PS Pasillo 1	56.39	perfildeusuario
Z01_S02_PS Pasillo 2	34.15	perfildeusuario
Z01_S03_PS Pasillo Celdas	15.28	perfildeusuario
Z01_S04_PS Escaleras 3	9.52	perfildeusuario
Z01_S05_PS Distribucion Sotano 3	4.59	perfildeusuario
Z01_S06_PS Escaleras 4	8.43	perfildeusuario
Z01_S07_PS Distribucion 4	3.85	perfildeusuario
Z01_S08_PS Distribucion 5	2.57	perfildeusuario
Z01_S09_P1 Distribucion 1	146.57	perfildeusuario
Z01_S10_P1 Escaleras 4	29.05	perfildeusuario
Z01_S11_PB Escaleras 4	24.88	perfildeusuario
Z01_S12_P2 Escalera 4	28.33	perfildeusuario
Z01_S13_P2 Escaleras 1	29.03	perfildeusuario
Z01_S14_P3 Escaleras 1	29.68	perfildeusuario
Z01_S15_P3 Escalera 4	15.16	perfildeusuario
Z01_S16_P3 Distribuidor 1	90.38	perfildeusuario
Z01_S17_P4 Escalera 1	29.68	perfildeusuario
Z01_S18_P4 Escalera 4	15.34	perfildeusuario
Z01_S19_P4 Vestibulo 4	83.86	perfildeusuario
Z01_S20_P5 Escalera 1	30.59	perfildeusuario
Z01_S21_P5 Escalera 4	15.34	perfildeusuario
Z01_S22_P5 Distribuidor 2	74.20	perfildeusuario
Z01_S23_P5 Vestibulo 3	15.01	perfildeusuario
Z01_S24_P5 Distribuidor 1	25.13	perfildeusuario
Z01_S25_P6 Escalera Sur	15.27	perfildeusuario
Z01_S26_P6 Escalera Norte	21.21	perfildeusuario
Z01_S27_P6 Distribuidor 2	5.25	perfildeusuario
Z01_S28_P6 Distribuidor 1	18.05	perfildeusuario
Z01_S29_PB Entrada Sur	65.22	perfildeusuario
Z01_S30_PB Pasillo 5	3.85	perfildeusuario
Z01_S31_PB Escalera exterior celdas	12.33	perfildeusuario
Z01_S32_P1 Escaleras 2	21.60	perfildeusuario
Z01_S33_P1 Pasillo direccion	20.53	perfildeusuario
Z01_S34_P1 Pasillo Sala de vistas	64.90	perfildeusuario
Z01_S35_Pasillo Direccion 2	6.31	perfildeusuario
Z01_S36_P1 Distribuidor Sala de Vistas	11.25	perfildeusuario
Z01_S37_P1 Escaleras 3	11.66	perfildeusuario
Z01_S38_P1 Pasillo Sala de Vistas Principal	15.63	perfildeusuario
Z01_S39_PB Distribucion 1	95.66	perfildeusuario
Z01_S40_PB Escaleras 2	22.37	perfildeusuario
Z01_S41_PB Escaleras 3	9.53	perfildeusuario
Z01_S42_P2 Distribuidor 1	40.41	perfildeusuario
Z01_S43_P2 Distribuidor 2	52.84	perfildeusuario
Z01_S44_P2 Distribuidor 3	5.94	perfildeusuario
Z01_S45_P2 Distribuidor 4	3.36	perfildeusuario

CONSEJERÍA DE JUSTICIA, ADMINISTRACIÓN LOCAL Y FUNCIÓN PÚBLICA
 OFICINA DE SUPERVISIÓN
 04 marzo 2025
 PAG: 62/92



Z01_S46_P2 Distribuidor 5	11.08	perfildeusuario
Z01_S47_P2 Escalera 2	21.41	perfildeusuario
Z01_S48_P3 Distribuidor 4	42.48	perfildeusuario
Z01_S49_P3 Distribuidor 3	8.13	perfildeusuario
Z01_S50_P2 Distribuidor 2	67.88	perfildeusuario
Z01_S51_Distribuidor 205 P2	9.97	perfildeusuario
Z01_S52_P3 Distribuidor 5	3.10	perfildeusuario
Z01_S53_P4 Distribuidor 2	58.06	perfildeusuario
Z01_S54_P4 Vestíbulo 2	15.05	perfildeusuario
Z01_S55_P4 Vestíbulo 3	24.80	perfildeusuario
Z01_S56_P4 Vestíbulo 1	1.62	perfildeusuario
Z01_S57_P5 Escalera 2	21.53	perfildeusuario
Z01_S58_P5 Distribuidor 3	6.02	perfildeusuario
Z01_S59_PB Pasarela 1	11.44	perfildeusuario
Z01_S60_PB Pasarela 2	12.55	perfildeusuario
Z01_S61_PB Pasillo 1	41.57	perfildeusuario
Z01_S62_PB Pasillo 2	30.71	perfildeusuario
Z01_S63_PB Pasillo 3	4.12	perfildeusuario
Z01_S64_PB Pasillo 4	7.15	perfildeusuario
Z01_S65_PB Pasillo 6	6.05	perfildeusuario
Z01_S66_PB Pasillo 7	3.49	perfildeusuario
Z01_S67_PB Entre puertas acceso	11.98	perfildeusuario
Z01_S68_P2 Distribuidor 6	4.72	perfildeusuario
Z01_S69_P3 Escaleras 2	22.47	perfildeusuario
Z01_S70_P4 Escalera 2	22.47	perfildeusuario
Z01_S71_P5 Distribuidor 4	14.38	perfildeusuario
Z01_S72_P4 Vestíbulo 5	14.44	perfildeusuario
Z01_S73_PB Pasarela 1a	1.07	perfildeusuario
Z01_S74_PB Pasarela 2a	1.18	perfildeusuario
Z01_S75_PB Acceso Norte	37.96	perfildeusuario
Z01_S76_P2 Pasillo Sur	14.20	perfildeusuario
Z02_S01_PS Archivo Fiscalía	42.96	perfildeusuario
Z02_S02_PS Archivo Juzgado 1 Instancia	58.14	perfildeusuario
Z02_S03_PS Archivo Juzgado Penal 1 y 2	29.18	perfildeusuario
Z02_S04_PS Archivo Juzgado Instruccion 3 y 4	75.21	perfildeusuario
Z02_S05_PS Archivo Juzgado Instruccion 1	62.17	perfildeusuario
Z02_S06_PS Archivo Juzgado Instruccion 2	33.21	perfildeusuario
Z02_S07_PS Archivo Juzgado Instruccion 1b	49.51	perfildeusuario
Z02_S08_PS Archivo Juzgado Instruccion 1c	5.94	perfildeusuario
Z02_S09_PS Archivo Fiscalía 2	30.59	perfildeusuario
Z02_S10_PS Archivo Penal 3	15.73	perfildeusuario
Z02_S11_PS Archivo Seccion 3	6.81	perfildeusuario
Z02_S12_PS Archivo Audiencia Prov Secc 1	44.90	perfildeusuario
Z02_S13_PS Archivo Audiencia Prov Secc 2	43.36	perfildeusuario
Z02_S14_PS Archivo Audiencia Prov Secc 3	57.97	perfildeusuario
Z02_S15_PS Archivo Audiencia Prov Secc 4	21.11	perfildeusuario
Z02_S16_PS Archivo Juzgado 1 Instancia 6	30.53	perfildeusuario
Z02_S17_PS Archivo Juzgado 1 Instancia 7	30.09	perfildeusuario
Z02_S18_P2 Archivo 5	7.00	perfildeusuario

CONSEJERÍA DE JUSTICIA, ADMINISTRACIÓN LOCAL Y FUNCIÓN PÚBLICA



04 marzo 2025
PAG: 63/92

1. HU-007/21/21

Z02_S19_P3 Archivo juzgado de instrucción N° 3	7.62	perfildeusuario
Z02_S20_P3 Archivo 1	5.33	perfildeusuario
Z02_S21_P4 Archivo 2	5.60	perfildeusuario
Z02_S22_P5 Archivos 1	5.38	perfildeusuario
Z02_S23_P5 Archivos 2	27.56	perfildeusuario
Z02_S24_P6 Archivo 1	5.71	perfildeusuario
Z02_S25_P6 Archivo 2	3.07	perfildeusuario
Z02_S26_P6 Archivo 3	5.91	perfildeusuario
Z02_S27_P4 Archivo 1	12.47	perfildeusuario
Z02_S28_P4 Archivo 3	8.40	perfildeusuario
Z02_S29_PB Archivo 1	7.68	perfildeusuario
Z02_S30_P2 Archivo 1	5.18	perfildeusuario
Z02_S31_P2 Archivo 3	8.76	perfildeusuario
Z02_S32_P2 Archivo 4	9.49	perfildeusuario
Z02_S33_P2 Archivo 2	6.76	perfildeusuario
Z03_S01_PS Almacen Celdas 1	6.21	perfildeusuario
Z03_S02_PS Almacén Celdas 2	7.75	perfildeusuario
Z03_S03_PS Celdas	24.81	perfildeusuario
Z03_S04_PS Almacen 1	9.54	perfildeusuario
Z03_S05_PS Cuadro electrico	11.92	perfildeusuario
Z03_S06_PS Sala calderas	24.39	perfildeusuario
Z03_S07_PS Almacen 2	8.46	perfildeusuario
Z03_S08_PS Máquinas ascensores	9.70	perfildeusuario
Z03_S09_PS Sala Ascensores	19.62	perfildeusuario
Z03_S10_PS Almacen 3	6.37	perfildeusuario
Z03_S11_PS Almacen 4	18.13	perfildeusuario
Z03_S12_P1 Almacén A	6.36	perfildeusuario
Z03_S13_P3 Almacén forense	2.70	perfildeusuario
Z03_S14_P3 Almacén 2	7.48	perfildeusuario
Z03_S15_P4 Aire acondicionado	3.89	perfildeusuario
Z03_S16_P4 Almacén 1	7.29	perfildeusuario
Z03_S17_P4 Limpiadoras	7.62	perfildeusuario
Z03_S18_P5 Almacén	7.29	perfildeusuario
Z03_S19_PB Almacen 1	3.76	perfildeusuario
Z03_S20_PB Almacen 2	4.04	perfildeusuario
Z03_S21_P4 Almacén 2	1.81	perfildeusuario
Z03_S22_PB Almacen 3	10.06	perfildeusuario
Z04_S01_PS Aseos Celdas	8.47	perfildeusuario
Z04_S02_PS Aseo Sotano 1	2.53	perfildeusuario
Z04_S03_P1 Aseos 1	7.53	perfildeusuario
Z04_S04_P1 Aseos 2	5.16	perfildeusuario
Z04_S05_P1 Aseos 3	3.69	perfildeusuario
Z04_S06_P1 Aseos 4	5.57	perfildeusuario
Z04_S07_P1 Aseos 5	2.59	perfildeusuario
Z04_S08_P1 Aseos 6	1.88	perfildeusuario
Z04_S09_P1 Aseos 7	1.46	perfildeusuario
Z04_S10_P2 Aseos 1	10.16	perfildeusuario
Z04_S11_P2 Aseos 3	9.31	perfildeusuario
Z04_S12_P3 Aseos 3	32.80	perfildeusuario
Z04_S13_P3 Aseos 2	5.64	perfildeusuario
Z04_S14_P3 Aseos 1	7.61	perfildeusuario
Z04_S15_P4 Aseos 1	18.73	perfildeusuario
Z04_S16_P4 Aseos 2	9.82	perfildeusuario
Z04_S17_P4 Aseos 3	4.28	perfildeusuario
Z04_S18_P4 Aseos 4	8.27	perfildeusuario
Z04_S19_P4 Aseos 5	5.41	perfildeusuario
Z04_S20_P5 Aseos 1	9.61	perfildeusuario
Z04_S21_P5 Aseos 2	5.18	perfildeusuario
Z04_S22_P5 Aseos 6	3.65	perfildeusuario

CONSEJERÍA DE JUSTICIA, ADMINISTRACIÓN LOCAL Y FUNCIÓN PÚBLICA



04 marzo 2025

PAG: 64/92

1 HU-007 21/21

Z04_S23_P5 Aseos 7	15.69	perfildeusuario
Z04_S24_P5 Aseos 8	10.88	perfildeusuario
Z04_S25_P6 Aseos 1	10.80	perfildeusuario
Z04_S26_PB Aseo 1	3.61	perfildeusuario
Z04_S27_PB Aseo 2	5.50	perfildeusuario
Z04_S28_PB Aseo 3	6.36	perfildeusuario
Z04_S29_PB Aseo 4	7.54	perfildeusuario
Z04_S30_PB Aseo 5	11.43	perfildeusuario
Z04_S31_P2 Aseos 2	7.80	perfildeusuario
Z04_S32_P4 Aseos 6	5.09	perfildeusuario
Z05_S01_PS Oficina GC Celdas	19.82	perfildeusuario
Z06_S01_PB Oficina SCNE	180.46	perfildeusuario
Z06_S02_PB Secretario SCNE	12.10	perfildeusuario
Z06_S03_PB Oficina 1	10.53	perfildeusuario
Z06_S04_PB Oficina 2	15.85	perfildeusuario
Z06_S05_PB Oficina 3	11.67	perfildeusuario
Z06_S06_PB Oficina 4	9.64	perfildeusuario
Z06_S07_PB Oficina Juez Decano	22.35	perfildeusuario
Z06_S08_PB Decanato	27.81	perfildeusuario
Z06_S09_PB Guardia Civil	8.40	perfildeusuario
Z06_S10_PB Oficina 5	3.48	perfildeusuario
Z06_S11_PB Oficina 6	7.05	perfildeusuario
Z06_S12_PB Oficina 7	7.18	perfildeusuario
Z06_S13_PB Oficina 8	11.75	perfildeusuario
Z06_S14_PB Oficina 9	16.33	perfildeusuario
Z06_S15_PB Oficina 10	13.01	perfildeusuario
Z06_S16_PB Oficina 11	11.94	perfildeusuario
Z06_S17_PB Oficina 12	19.18	perfildeusuario
Z06_S18_PB Oficina 13	5.87	perfildeusuario
Z06_S19_PB Oficina 14	17.60	perfildeusuario
Z06_S20_PB Oficina 15	62.64	perfildeusuario
Z07_S01_P1 Agentes Seccion	7.47	perfildeusuario
Z07_S02_P1 Presidente Audiencia	42.83	perfildeusuario
Z07_S03_P1 Magistrado 1	12.45	perfildeusuario
Z07_S04_P1 Magistrado 2	22.51	perfildeusuario
Z07_S05_P1 Magistrado 3	13.24	perfildeusuario
Z07_S06_P1 Magistrado 4	13.85	perfildeusuario
Z07_S07_P1 Sección 2	16.37	perfildeusuario
Z07_S08_P1 Sección 2 Seccion Civil	28.28	perfildeusuario
Z07_S09_P1 Secretario Seccion 2	12.98	perfildeusuario
Z07_S10_P1 Seccion 2 Seccion Penal	26.37	perfildeusuario
Z07_S11_P1 Secretaría Presidencia	16.16	perfildeusuario
Z07_S12_P1 Sala Deliberacion 1	23.82	perfildeusuario
Z07_S13_P1 Sala Deliberacion 2	44.74	perfildeusuario
Z08_S01_P2 Fiscales 1	18.08	perfildeusuario
Z08_S02_P2 Fiscales 2	20.01	perfildeusuario
Z08_S03_P2 Fiscales 3	22.82	perfildeusuario
Z08_S04_P1 Fiscales 4	22.84	perfildeusuario
Z08_S05_P2 Fiscales 5	32.86	perfildeusuario
Z08_S06_P2 Fiscales 6	13.53	perfildeusuario
Z08_S07_P2 Fiscales 7	15.08	perfildeusuario
Z08_S08_P2 Fiscales 8	15.39	perfildeusuario
Z08_S09_P2 Fiscales 9	14.53	perfildeusuario
Z08_S10_P2 Fiscalía 1	142.63	perfildeusuario
Z08_S11_P2 Video Conferencia 1	14.47	perfildeusuario
Z08_S12_P2 Secretaría 1	11.46	perfildeusuario
Z08_S13_P2 Sección 1ª Civil	64.36	perfildeusuario
Z08_S14_P2 Sección 3ª Civil	53.87	perfildeusuario
Z08_S15_P2 Agentes sección 1ª y 3ª	28.25	perfildeusuario
Z08_S16_P2 Magistrado 1	13.27	perfildeusuario

CONSEJERIA DE JUSTICIA, ADMINISTRACIÓN LOCAL Y FUNCIÓN PÚBLICA



04 marzo 2025

PAG: 65/92

HU-007-21/21

Z08_S17_P2 Magistrado 2	12.35	perfildeusuario
Z08_S18_P2 Presidente sección 3ª	15.03	perfildeusuario
Z08_S19_P2 Servidor	20.99	perfildeusuario
Z08_S20_P2 Informática	23.94	perfildeusuario
Z08_S21_P2 Oficina 1	11.41	perfildeusuario
Z08_S22_P2 Oficina 2	11.48	perfildeusuario
Z08_S23_P2 Secretario seccion 1ª Civil	21.98	perfildeusuario
Z08_S24_P2 Secretario Sección 3ª Civil	23.73	perfildeusuario
Z09_S01_P3 Médico Forense 1	10.93	perfildeusuario
Z09_S02_P3 Médico Forense 2	10.34	perfildeusuario
Z09_S03_P3 Juzgado de instrucción N° 4 1	40.80	perfildeusuario
Z09_S04_P3 Juzgado de instrucción N° 4 2	52.89	perfildeusuario
Z09_S05_P3 Secretario Juzgado de instrucción N° 4	22.18	perfildeusuario
Z09_S06_P3 Juez 1	22.95	perfildeusuario
Z09_S07_P3 Juez 2	23.58	perfildeusuario
Z09_S08_P3 Juzgado de lo penal N° 3 1	30.46	perfildeusuario
Z09_S09_P3 Juzgado de lo penal N° 3 2	41.16	perfildeusuario
Z09_S10_P3 Juzgado de instrucción N° 3 Civil	57.19	perfildeusuario
Z09_S11_P3 Juzgado de instrucción N° 3 Penal	51.97	perfildeusuario
Z09_S12_P3 Secretario Juzgado Instrucción N° 3 1	28.45	perfildeusuario
Z09_S13_P3 Secretario Juzgado Instrucción N° 3 2	28.87	perfildeusuario
Z09_S14_P3 Juez Juzgado Instrucción N° 3	27.09	perfildeusuario
Z09_S15_P3 Oficina 1	14.40	perfildeusuario
Z09_S16_P3 Oficina 2	14.65	perfildeusuario
Z09_S17_P3 Informática	30.32	perfildeusuario
Z10_S01_P4 Juzgado Inst. Penal N°2	24.82	perfildeusuario
Z10_S02_P4 Juzgado Inst. Civil N°2	31.56	perfildeusuario
Z10_S03_P4 Juez Juzgado Inst. N°2	24.71	perfildeusuario
Z10_S04_P4 Juzgado Inst. N°1 1	29.00	perfildeusuario
Z10_S05_P4 Juzgado Inst. N°1 2	29.92	perfildeusuario
Z10_S06_P4 Secretario Juzgado Inst. N°1	14.91	perfildeusuario
Z10_S07_P4 Agentes Instrucción N° 2 1	7.01	perfildeusuario
Z10_S08_P4 Secretario 1	14.94	perfildeusuario
Z10_S09_P4 Secretario 2	14.59	perfildeusuario
Z10_S10_P4 Agentes Instrucción 2	7.15	perfildeusuario
Z10_S11_P4 Juez 1	16.69	perfildeusuario
Z10_S12_P4 Juez 2	21.73	perfildeusuario
Z10_S13_P4 Juez 3	23.58	perfildeusuario
Z10_S14_P4 Fiscal 1	15.16	perfildeusuario
Z10_S15_P4 Fiscal 2	15.12	perfildeusuario
Z10_S16_P4 Juzgado Penal N° 1	149.38	perfildeusuario
Z10_S17_P4 Oficina 1	15.92	perfildeusuario
Z11_S01_P5 Sala de juntas 1	50.21	perfildeusuario
Z11_S02_P5 Sala de juntas 2	26.84	perfildeusuario
Z11_S03_P5 Secretaria 1	13.05	perfildeusuario
Z11_S04_P5 Secretaria 2	26.51	perfildeusuario
Z11_S05_P5 Secretaria 3	16.52	perfildeusuario
Z11_S06_P5 Colegio procuradores 1	44.27	perfildeusuario
Z11_S07_P5 Colegio procuradores 2	44.49	perfildeusuario

CONSEJERÍA DE JUSTICIA, ADMINISTRACIÓN LOCAL Y FUNCIÓN PÚBLICA

C4 marzo 2025
PAG: 65/92

CONSEJERÍA DE JUSTICIA, ADMINISTRACIÓN LOCAL Y FUNCIÓN PÚBLICA
OFICINA DE SUPERVISIÓN



1. HJ-007/21/21

Z11_S08_P5 Sindicatos 1	15.29	perfildeusuario
Z11_S09_P5 Sindicatos 2	16.41	perfildeusuario
Z11_S10_P5 Sindicatos 3	21.64	perfildeusuario
Z11_S11_P5 Sindicatos 4	21.49	perfildeusuario
Z11_S12_P5 Despacho SAVA 1	20.37	perfildeusuario
Z11_S13_P5 Despacho SAVA 2	20.30	perfildeusuario
Z11_S14_P5 Area psicosocial	31.56	perfildeusuario
Z11_S15_P5 Despacho 1	19.94	perfildeusuario
Z11_S16_P5 Despacho 2	16.63	perfildeusuario
Z11_S17_P5 Despacho 3	21.05	perfildeusuario
Z11_S18_P5 Despacho 4	31.72	perfildeusuario
Z11_S19_P5 Despacho 5	19.02	perfildeusuario
Z11_S20_P5 Despacho 6	8.74	perfildeusuario
Z11_S21_P5 V.P.	89.37	perfildeusuario
Z11_S22_P5 Despacho 7	13.70	perfildeusuario
Z12_S01_P6 Juez 1	12.03	perfildeusuario
Z12_S02_P6 Secretario 1	10.34	perfildeusuario
Z12_S03_P6 Oficina 1	72.56	perfildeusuario
Z12_S04_P6 Juzgado Penal N° 4	60.35	perfildeusuario
Z12_S05_P6 Secretario Juzgado Penal N° 5	11.31	perfildeusuario
Z12_S06_P6 Juez Penal N° 5	13.09	perfildeusuario
Z12_S07_P6 Despacho 1	20.14	perfildeusuario
Z13_S01_P6 Sala de vistas 1	44.57	perfildeusuario
Z14_S01_P1 Sala de Espera	107.32	perfildeusuario
Z14_S02_P1 Testigos Sala Vistas P1	12.89	perfildeusuario
Z14_S03_P1 Testigos Sala Vistas Principal 1	14.42	perfildeusuario
Z14_S04_P1 Testigos Sala Vistas Principal 2	7.05	perfildeusuario
Z14_S05_P1 Detenidos Sala Vistas Principal	10.46	perfildeusuario
Z14_S06_P2 Sala de espera 1	9.92	perfildeusuario
Z14_S07_P2 Sala espera detenido 2	7.15	perfildeusuario
Z14_S08_P5 Sala de espera 1	26.85	perfildeusuario
Z14_S09_P5 Sala de espera 2	8.41	perfildeusuario
Z14_S10_P6 Sala de espera 1	39.21	perfildeusuario
Z14_S11_P6 Sala de espera 2	5.32	perfildeusuario
Z14_S12_P3 Comedor Personal	12.29	perfildeusuario
Z14_S13_P5 Sala detenidos	7.80	perfildeusuario
Z15_S01_PB Sala de vistas 1	34.72	perfildeusuario
Z16_S01_P1 Sala de Vistas Principal	116.30	perfildeusuario
Z17_S01_P1 Sala de Vistas	81.28	perfildeusuario
Z18_S01_P3 Sala de vistas	65.29	perfildeusuario
Z19_S01_P4 Sala de vistas 1	71.01	perfildeusuario
Z20_S01_P4 Sala de vistas 2	57.42	perfildeusuario
Z21_S01_P5 Sala de vistas 1	33.67	perfildeusuario

CONSEJERÍA DE JUSTICIA, ADMINISTRACIÓN LOCAL Y FUNCIÓN PÚBLICA
 OFICINA DE SUPERVISIÓN
SUPERVISADO
 04 marzo 2025
 PAG: 67/92
 1 HU-007-21/21

6. ENERGÍAS

Térmica

Nombre	Consumo de Energía Final, cubierto en función del servicio asociado [%]			Demanda ACS cubier [%]
	Calefacción	Refrigeración	ACS	
Medioambiente	23.53	0	0	0
TOTALES	23.53	0	0	0

Eléctrica

Nombre	Energía eléctrica generada y autoconsumida [kWh/año]
Panel fotovoltaico	0
TOTAL	0

ANEXO II CALIFICACIÓN ENERGÉTICA DEL EDIFICIO

Zona climática	A4	Uso	Otros usos
----------------	----	-----	------------

1. CALIFICACIÓN ENERGÉTICA DEL EDIFICIO EN EMISIONES

INDICADOR GLOBAL	INDICADORES PARCIALES			
	CALEFACCIÓN		ACS	
	Emisiones calefacción [kgCO ₂ /m ² ·año]	A	Emisiones ACS [kgCO ₂ /m ² ·año]	G
1.72	0.13			
Emisiones globales [kgCO ₂ /m ² ·año] ¹	REFRIGERACIÓN		ILUMINACIÓN	
	Emisiones refrigeración [kgCO ₂ /m ² ·año]	C	Emisiones iluminación [kgCO ₂ /m ² ·año]	C
2.4	3.31			

La calificación global del edificio se expresa en términos de dióxido de carbono liberado a la atmósfera como consecuencia del consumo energético del mismo.

	kgCO ₂ /m ² ·año	kgCO ₂ ·año
Emisiones CO ₂ por consumo eléctrico	7.55	53420.9
Emisiones CO ₂ por otros combustibles	0	0

2. CALIFICACIÓN ENERGÉTICA DEL EDIFICIO EN CONSUMO DE ENERGÍA PRIMARIA NO RENOVABLE

Por energía primaria no renovable se entiende la energía consumida por el edificio procedente de fuentes no renovables que no ha sufrido ningún proceso de conversión o transformación.

INDICADOR GLOBAL	INDICADORES PARCIALES			
	CALEFACCIÓN		ACS	
	Energía primaria calefacción [kWh/m ² ·año]	B	Energía primaria ACS [kWh/m ² ·año]	G
10.15	0.75			
Consumo global de energía primaria no renovable [kWh/m ² ·año]	REFRIGERACIÓN		ILUMINACIÓN	
	Energía primaria refrigeración [kWh/m ² ·año]	C	Energía primaria iluminación [kWh/m ² ·año]	D
14.18	19.51			

3. CALIFICACIÓN PARCIAL DE LA DEMANDA ENERGÉTICA DE CALEFACCIÓN Y REFRIGERACIÓN

La demanda energética de calefacción y refrigeración es la energía necesaria para mantener las condiciones internas de confort del edificio.

DEMANDA DE CALEFACCIÓN	DEMANDA DE REFRIGERACIÓN
Demanda de calefacción [kWh/m ² ·año]	Demanda de refrigeración [kWh/m ² ·año]

¹ El indicador global es resultado de la suma de los indicadores parciales más el valor del indicador para consumos auxiliares, si los hubiera (sólo edificios terciarios, ventilación, bombeo, etc...). La energía eléctrica autoconsumida se descuenta únicamente del indicador global, no así de los valores parciales.

CONSEJERÍA DE JUSTICIA, ADMINISTRACIÓN LOCAL Y FUNCIÓN PÚBLICA
 OFICINA DE SUPERVISIÓN
SUPERVISADO
 04 marzo 2025
 PAG: 68/92
 1. HU-007 21/21

ANEXO III
RECOMENDACIONES PARA LA MEJORA DE LA EFICIENCIA ENERGÉTICA

No se han definido medidas de mejora de la eficiencia energética

CONSEJERÍA DE JUSTICIA, ADMINISTRACIÓN LOCAL Y FUNCIÓN PÚBLICA
OFICINA DE SUPERVISIÓN



04 marzo 2025

PAG: 69/92

1 HU-007 21/21

ANEXO IV
PRUEBAS, COMPROBACIONES E INSPECCIONES REALIZADAS POR EL TÉCNICO CERTIFICADOR

Se describen a continuación las pruebas, comprobaciones e inspecciones llevadas a cabo por el técnico certificador durante el proceso de toma de datos y de calificación de la eficiencia energética del edificio, con la finalidad de establecer la conformidad de la información de partida contenida en el certificado de la eficiencia energética.

Fecha de realización de la visita del técnico certificador	

- CERTIFICACIÓN DE LA EFICIENCIA ENERGÉTICA DEL PROYECTO.

CERTIFICADO DE EFICIENCIA ENERGÉTICA DE EDIFICIOS

IDENTIFICACIÓN DEL EDIFICIO O DE LA PARTE QUE SE CERTIFICA:

Nombre del edificio	Palacio de Justicia de Huelva		
Dirección	Avenida Sundheim 28		
Municipio	Huelva	Código Postal	21003
Provincia	Huelva	Comunidad Autónoma	Andalucía
Zona climática	A4	Año construcción	1972
Normativa vigente (construcción / rehabilitación)	Anterior a NBE CT 79		
Referencia/s catastral/es	2653601PB8225S0001KP		

Tipo de edificio o parte del edificio que se certifica:	
<input type="checkbox"/> Edificio de nueva construcción	<input checked="" type="checkbox"/> Edificio Existente
<input type="checkbox"/> Vivienda <input type="checkbox"/> Unifamiliar <input type="checkbox"/> Bloque <input type="checkbox"/> Bloque completo <input type="checkbox"/> Vivienda individual	<input checked="" type="checkbox"/> Terciario <input checked="" type="checkbox"/> Edificio completo <input type="checkbox"/> Local

DATOS DEL TÉCNICO CERTIFICADOR:

Nombre y Apellidos	Antonio L. Bolívar Galiano	NIF/NIE	24187634Y
Razón social	ABG ARQUITECTURA URBANISMO Y REHABILITACION SP	NIF	B23621097
Domicilio	Calle Unión Mercantil, 38 1ºD		
Municipio	Málaga	Código Postal	29004
Provincia	Málaga	Comunidad Autónoma	Andalucía
e-mail	arquurbanis@gmail.com	Teléfono	655951432
Titulación habilitante según normativa vigente	Arquitecto		
Procedimiento reconocido de calificación energética utilizado y versión:	CYPETHERM HE Plus. 2023.d		

CALIFICACIÓN ENERGÉTICA OBTENIDA:

CONSUMO DE ENERGÍA PRIMARIA NO RENOVABLE [kWh/m ² ·año]	EMISSIONES DE DIÓXIDO DE CARBONO [kg CO ₂ /m ² ·año]

El técnico abajo firmante declara responsablemente que ha realizado la certificación energética del edificio o de la parte que se certifica de acuerdo con el procedimiento establecido por la normativa vigente y que son ciertos los datos que figuran en el presente documento y sus anexos:

Fecha: 20/11/2024

Firma del técnico certificador:

Anexo I. Descripción de las características energéticas del edificio.

Anexo II. Calificación energética del edificio.

Anexo III. Recomendaciones para la mejora de la eficiencia energética.

Anexo IV. Pruebas, comprobaciones e inspecciones realizadas por el técnico certificador.

Registro del Órgano Territorial Competente:

ANEXO I DESCRIPCIÓN DE LAS CARACTERÍSTICAS ENERGÉTICAS DEL EDIFICIO

En este apartado se describen las características energéticas del edificio, envolvente térmica, instalaciones, condiciones de funcionamiento y ocupación y demás datos utilizados para obtener la calificación energética del edificio.

1. SUPERFICIE, IMAGEN Y SITUACIÓN

Superficie habitable [m ²]	7072.60
--	---------

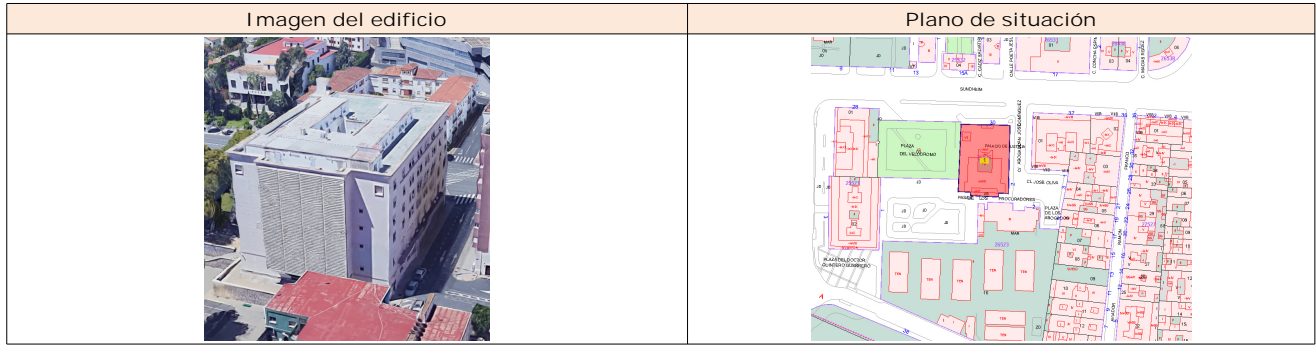

2. ENVOLVENTE TÉRMICA

Cerramientos opacos

Nombre	Tipo	Superficie [m ²]	Transmitancia [W/m ² .K]	Modo de obtención
Solera	Suelo	949.90	0.24	Usuario
Cerramiento	Fachada	929.90	0.71	Usuario
Muro de sótano	Fachada	57.87	0.99	Usuario
Cerramiento	Fachada	658.32	0.71	Usuario
Muro de sótano	Fachada	43.59	0.99	Usuario
Cerramiento	Fachada	922.83	0.71	Usuario
Cerramiento	Fachada	452.86	0.71	Usuario
Cerramiento	Fachada	7.61	0.71	Usuario
Forjado voladizo	ParticionInteriorHorizontal	57.26	1.75	Usuario
Transitable	Cubierta	948.87	0.41	Usuario
Cerramiento	Fachada	4.99	0.71	Usuario
Cerramiento	Fachada	6.27	0.71	Usuario
Cerramiento	Fachada	6.38	0.71	Usuario
Muro Planta 6	Fachada	57.16	0.44	Usuario
Muro Planta 6	Fachada	113.33	0.44	Usuario
Muro Planta 6	Fachada	41.72	0.44	Usuario
Muro Planta 6	Fachada	21.08	0.44	Usuario
Muro Planta 6	Fachada	8.68	0.44	Usuario
Muro Planta 6	Fachada	75.52	0.44	Usuario
Muro Planta 6	Fachada	1.99	0.44	Usuario
Muro Planta 6	Fachada	17.68	0.44	Usuario
Muro de sótano	Fachada	43.28	0.99	Usuario
Cerramiento Pasarela	Fachada	9.77	0.70	Usuario
Cerramiento Pasarela	Fachada	12.51	0.70	Usuario
Cerramiento interior	Fachada	11.38	0.86	Usuario
Muro Planta 6	Fachada	9.02	0.44	Usuario
Cerramiento	Fachada	7.13	0.71	Usuario
Forjado	ParticionInteriorHorizontal	0.71	1.50	Usuario
Cerramiento interior	Fachada	21.61	0.86	Usuario
Muro de sótano	Fachada	58.12	0.99	Usuario

Huecos y lucernarios

Nombre	Tipo	Superficie [m ²]	Transmitancia [W/m ² .K]	Factor solar	Modo de obtención. Transmitancia.	Modo de obtención. Factor solar.
Ventana alta 1.55	Hueco	6.15	5.70	0.69	Usuario	Usuario

SUPERVISADO
 04 marzo 2025
 PÁG: 73/92
 1 HU-00721/41

Ventana 1.55 x 1x7	Hueco	15.81	1.58	0.32	Usuario	Usuario
Ventana 1.55 x 1x7	Hueco	36.89	1.58	0.32	Usuario	Usuario
Ventana 1.55 x 1x7	Hueco	5.27	1.58	0.32	Usuario	Usuario
Hueco Acceso Sur PB	Hueco	24.00	2.50	0.55	Usuario	Usuario
Ventana 1.55 x 1x7	Hueco	31.52	1.58	0.32	Usuario	Usuario
Ventanal 2.50 x 1	Hueco	7.50	1.57	0.32	Usuario	Usuario
Hueco Acceso Sur PB	Hueco	3.75	2.50	0.55	Usuario	Usuario
Ventanal 2.50 x 1	Hueco	22.50	1.57	0.32	Usuario	Usuario
Ventanal 2.50 x 1	Hueco	22.50	1.57	0.32	Usuario	Usuario
Ventana patio 1.8x1.6	Hueco	60.48	1.58	0.32	Usuario	Usuario
Ventana patio 1.8x1.6	Hueco	2.88	1.58	0.32	Usuario	Usuario
Hueco acceso sur P1	Hueco	235.78	2.58	0.47	Usuario	Usuario
Ventana patio 1.8x1.6	Hueco	31.49	1.58	0.32	Usuario	Usuario
Ventana 1.3x1.6	Hueco	99.25	1.60	0.32	Usuario	Usuario
Ventana 1.3x1.6	Hueco	45.45	1.60	0.32	Usuario	Usuario
Ventana patio 1.8x1.6	Hueco	62.78	1.62	0.32	Usuario	Usuario
Ventana 1.3x1.6	Hueco	99.84	1.60	0.32	Usuario	Usuario
Ventana 6ª 1x1.4	Hueco	19.44	1.63	0.32	Usuario	Usuario
Ventana 1.3x1.6	Hueco	4.16	1.60	0.32	Usuario	Usuario
Ventana 6ª 1x1.4	Hueco	22.22	1.62	0.32	Usuario	Usuario
Ventana 6ª 1x1.4	Hueco	5.60	1.62	0.32	Usuario	Usuario
Ventana 6ª 1x1.4	Hueco	4.20	1.62	0.32	Usuario	Usuario
Ventana 6ª 1x1.4	Hueco	1.40	1.62	0.32	Usuario	Usuario
Puerta exterior 0.80	Hueco	1.62	2.20	0	Usuario	Usuario
Puerta exterior 0.80	Hueco	1.62	2.20	0	Usuario	Usuario
Puerta 80	Hueco	4.87	2.20	0	Usuario	Usuario
Ventana 6ª 1x1.4	Hueco	5.60	1.62	0.32	Usuario	Usuario
Ventana Alta 1.3	Hueco	2.73	5.70	0.69	Usuario	Usuario
Ventana Patio Interior Sótano	Hueco	3.25	1.65	0.32	Usuario	Usuario
Puerta 80	Hueco	1.62	2.20	0	Usuario	Usuario
Ventana Patio Interior Sótano	Hueco	3.25	1.65	0.32	Usuario	Usuario
Hueco ventana pasarela (915-920)	Hueco	27.33	1.54	0.32	Usuario	Usuario

CONSEJERÍA DE JUSTICIA, ADMINISTRACIÓN LOCAL Y FUNCIÓN PÚBLICA
 OFICINA DE SUPERVISIÓN
A SUPERVISADO

04 marzo 2025

PAG: 74/92

1 HU-007 21/21

Hueco ventana pasarela (915-920)	Hueco	27.33	1.54	0.32	Usuario	Usuario
Ventanal Escalera Patio	Hueco	45.00	2.58	0.47	Usuario	Usuario
Puerta exterior	Hueco	8.00	5.70	0	Usuario	Usuario
Puerta exterior 0.80	Hueco	1.62	2.20	0	Usuario	Usuario
Puerta exterior 0.80	Hueco	1.62	2.20	0	Usuario	Usuario
Ventana 6ª 1x1.4	Hueco	1.40	1.62	0.32	Usuario	Usuario
Ventanal Escalera Patio	Hueco	9.00	2.58	0.47	Usuario	Usuario
Ventana escaleras	Hueco	6.72	1.61	0.32	Usuario	Usuario
Ventana Patio Escalera P1	Hueco	32.40	2.58	0.47	Usuario	Usuario
Lucernario01	Lucernario	34.60	2.24	0.46	Usuario	Usuario
Ventana alta 1.55	Hueco	7.37	5.70	0.69	Usuario	Usuario
Ventana Patio Interior Sótano	Hueco	4.34	1.65	0.32	Usuario	Usuario
Ventana alta 1.55	Hueco	1.24	5.70	0.69	Usuario	Usuario
Ventana Patio Interior Sótano	Hueco	4.34	1.65	0.32	Usuario	Usuario
Puerta 80	Hueco	1.62	2.20	0	Usuario	Usuario

3. INSTALACIONES TÉRMICAS

Generadores de calefacción

Nombre	Tipo	Potencia nominal [kW]	Rendimiento Estacional [%]	Tipo de Energía	Modo de obtención
VRV FDC 400 KXZ E2 01	Caudal de refrigerante variable (VRF)	45.00	369.08	ElectricidadPeninsular	Usuario
VRV FDC 450 KXZ E2 01	Caudal de refrigerante variable (VRF)	50.00	232.73	ElectricidadPeninsular	Usuario
VRV FDC 450 KXZ E2 02	Caudal de refrigerante variable (VRF)	50.00	265.68	ElectricidadPeninsular	Usuario
VRV FDC 475 KXZ E2 01	Caudal de refrigerante variable (VRF)	53.00	233.26	ElectricidadPeninsular	Usuario
VRV FDC 615 KXZ E2 01	Caudal de refrigerante variable (VRF)	69.00	230.65	ElectricidadPeninsular	Usuario
VRV FDC 670 KXZ E2 01	Caudal de refrigerante variable (VRF)	75.00	260.15	ElectricidadPeninsular	Usuario
VRV FDC 670 KXZ E2 02	Caudal de refrigerante variable (VRF)	75.00	279.45	ElectricidadPeninsular	Usuario
VRV FDC 800 KXZ E2 01	Caudal de refrigerante variable (VRF)	90.00	248.31	ElectricidadPeninsular	Usuario
VRV FDC 800 KXZ E2 02	Caudal de refrigerante variable (VRF)	90.00	273.00	ElectricidadPeninsular	Usuario
VRV FDC 900 KXZ E2 01	Caudal de refrigerante variable (VRF)	100.00	290.32	ElectricidadPeninsular	Usuario
EXP DIR 1X6-SCM125ZM-S	Multisplit	8.90	361.30	ElectricidadPeninsular	Usuario
Sistema de sustitución	Sistema de rendimiento estacional constante	-	70.00	GasoleoC	PorDefecto
TOTALES		705.90			

Generadores de refrigeración

Nombre	Tipo	Potencia nominal [kW]	Rendimiento Estacional [%]	Tipo de Energía	Modo de obtención
VRV FDC 400 KXZ E2 01	Caudal de refrigerante variable (VRF)	40.00	204.89	ElectricidadPeninsular	Usuario

VRV FDC 450 KXZ E2 01	Caudal de refrigerante variable (VRF)	45.00	303.11	ElectricidadPeninsular	Usuario
VRV FDC 450 KXZ E2 02	Caudal de refrigerante variable (VRF)	45.00	358.74	ElectricidadPeninsular	Usuario
VRV FDC 475 KXZ E2 01	Caudal de refrigerante variable (VRF)	47.50	296.24	ElectricidadPeninsular	Usuario
VRV FDC 615 KXZ E2 01	Caudal de refrigerante variable (VRF)	61.50	324.34	ElectricidadPeninsular	Usuario
VRV FDC 670 KXZ E2 01	Caudal de refrigerante variable (VRF)	67.00	248.35	ElectricidadPeninsular	Usuario
VRV FDC 670 KXZ E2 02	Caudal de refrigerante variable (VRF)	67.00	216.06	ElectricidadPeninsular	Usuario
VRV FDC 800 KXZ E2 01	Caudal de refrigerante variable (VRF)	80.00	229.39	ElectricidadPeninsular	Usuario
VRV FDC 800 KXZ E2 02	Caudal de refrigerante variable (VRF)	80.00	443.74	ElectricidadPeninsular	Usuario
VRV FDC 900 KXZ E2 01	Caudal de refrigerante variable (VRF)	90.00	406.14	ElectricidadPeninsular	Usuario
EXP DIR 1X6-SCM125ZM-S	Multisplit	7.90	446.87	ElectricidadPeninsular	Usuario
TOTALES		630.90			

Instalaciones de Agua Caliente Sanitaria

Demanda diaria de ACS a 60°C (litros/día)	0
---	---

Nombre	Tipo	Potencia nominal [kW]	Rendimiento Estacional [%]	Tipo de Energía	Modo de obtención
TOTALES					

Sistemas secundarios de calefacción y/o refrigeración (sólo edificios terciarios)

Nombre	LMF Clima HRS05 01				
Tipo	Recuperador de calor				
Zona asociada	Zona LMF Clima HRS05				
Potencia calor [kW]	Potencia frío [kW]	Rendimiento estacional calor [%]	Rendimiento estacional frío [%]		
-	-	-	-		
Enfriamiento gratuito	Enfriamiento evaporativo	Recuperación de energía	Control		
No	No	Si			

Sistemas secundarios de calefacción y/o refrigeración (sólo edificios terciarios)

Nombre	LMF Clima HRS50 01				
Tipo	Recuperador de calor				
Zona asociada	Zona LMF Clima HRS50 01 PB				
Potencia calor [kW]	Potencia frío [kW]	Rendimiento estacional calor [%]	Rendimiento estacional frío [%]		
-	-	-	-		
Enfriamiento gratuito	Enfriamiento evaporativo	Recuperación de energía	Control		
No	No	Si			

Sistemas secundarios de calefacción y/o refrigeración (sólo edificios terciarios)

Nombre	LMF Clima HRS50 02				
Tipo	Recuperador de calor				
Zona asociada	Zona LMF Clima HRS50 02 PB				
Potencia calor [kW]	Potencia frío [kW]	Rendimiento estacional calor [%]	Rendimiento estacional frío [%]		
-	-	-	-		
Enfriamiento gratuito	Enfriamiento evaporativo	Recuperación de energía	Control		
No	No	Si			

CONSEJERÍA DE JUSTICIA, ADMINISTRACIÓN LOCAL Y FUNCIÓN PÚBLICA
 OFICINA DE SUPERVISIÓN
SUPERVISADO
 04 marzo 2025
 PAG: 76/92
 1 HU-007 21/21

Sistemas secundarios de calefacción y/o refrigeración (sólo edificios terciarios)

Nombre	LMF Clima HRS30 01		
Tipo	Recuperador de calor		
Zona asociada	Zona LMF Clima HRS30 01 P1		
Potencia calor [kW]	Potencia frío [kW]	Rendimiento estacional calor [%]	Rendimiento estacional frío [%]
-	-	-	-
Enfriamiento gratuito	Enfriamiento evaporativo	Recuperación de energía	Control
No	No	Si	

Sistemas secundarios de calefacción y/o refrigeración (sólo edificios terciarios)

Nombre	LMF Clima HRS50 03		
Tipo	Recuperador de calor		
Zona asociada	Zona LMF Clima HRS50 03 P1		
Potencia calor [kW]	Potencia frío [kW]	Rendimiento estacional calor [%]	Rendimiento estacional frío [%]
-	-	-	-
Enfriamiento gratuito	Enfriamiento evaporativo	Recuperación de energía	Control
No	No	Si	

Sistemas secundarios de calefacción y/o refrigeración (sólo edificios terciarios)

Nombre	LMF Clima HRS50 04		
Tipo	Recuperador de calor		
Zona asociada	Zona LMF Clima HRS50 04 P1		
Potencia calor [kW]	Potencia frío [kW]	Rendimiento estacional calor [%]	Rendimiento estacional frío [%]
-	-	-	-
Enfriamiento gratuito	Enfriamiento evaporativo	Recuperación de energía	Control
No	No	Si	

Sistemas secundarios de calefacción y/o refrigeración (sólo edificios terciarios)

Nombre	LMF Clima HRS30 02		
Tipo	Recuperador de calor		
Zona asociada	Zona LMF Clima HRS30 02 P1		
Potencia calor [kW]	Potencia frío [kW]	Rendimiento estacional calor [%]	Rendimiento estacional frío [%]
-	-	-	-
Enfriamiento gratuito	Enfriamiento evaporativo	Recuperación de energía	Control
No	No	Si	

Sistemas secundarios de calefacción y/o refrigeración (sólo edificios terciarios)

Nombre	LMF Clima HRS40 01		
Tipo	Recuperador de calor		
Zona asociada	Zona LMF Clima HRS40 01 P2		
Potencia calor [kW]	Potencia frío [kW]	Rendimiento estacional calor [%]	Rendimiento estacional frío [%]
-	-	-	-
Enfriamiento gratuito	Enfriamiento evaporativo	Recuperación de energía	Control
No	No	Si	

Sistemas secundarios de calefacción y/o refrigeración (sólo edificios terciarios)

Nombre	LMF Clima HRS15 01		
Tipo	Recuperador de calor		
Zona asociada	Zona LMF Clima HRS15 01 P2		
Potencia calor [kW]	Potencia frío [kW]	Rendimiento estacional calor [%]	Rendimiento estacional frío [%]
-	-	-	-
Enfriamiento gratuito	Enfriamiento evaporativo	Recuperación de energía	Control
No	No	Si	

CONSEJERÍA DE JUSTICIA, ADMINISTRACIÓN LOCAL Y FUNCIÓN PÚBLICA
 OFICINA DE SUPERVISIÓN
 04 marzo 2025
 PAG: 77/92
 HJ-007 21/21



Sistemas secundarios de calefacción y/o refrigeración (sólo edificios terciarios)

Nombre	LMF Clima HRS40 02		
Tipo	Recuperador de calor		
Zona asociada	Zona LMF Clima HRS40 02 P3		
Potencia calor [kW]	Potencia frío [kW]	Rendimiento estacional calor [%]	Rendimiento estacional frío [%]
-	-	-	-
Enfriamiento gratuito	Enfriamiento evaporativo	Recuperación de energía	Control
No	No	Si	

Sistemas secundarios de calefacción y/o refrigeración (sólo edificios terciarios)

Nombre	LMF Clima HRS40 03		
Tipo	Recuperador de calor		
Zona asociada	Zona LMF Clima HRS40 03 P3		
Potencia calor [kW]	Potencia frío [kW]	Rendimiento estacional calor [%]	Rendimiento estacional frío [%]
-	-	-	-
Enfriamiento gratuito	Enfriamiento evaporativo	Recuperación de energía	Control
No	No	Si	

Sistemas secundarios de calefacción y/o refrigeración (sólo edificios terciarios)

Nombre	LMF Clima HRS50 05		
Tipo	Recuperador de calor		
Zona asociada	Zona LMF Clima HRS50 05 P4		
Potencia calor [kW]	Potencia frío [kW]	Rendimiento estacional calor [%]	Rendimiento estacional frío [%]
-	-	-	-
Enfriamiento gratuito	Enfriamiento evaporativo	Recuperación de energía	Control
No	No	Si	

Sistemas secundarios de calefacción y/o refrigeración (sólo edificios terciarios)

Nombre	LMF Clima HRS50 06		
Tipo	Recuperador de calor		
Zona asociada	Zona LMF Clima HRS50 05 P4		
Potencia calor [kW]	Potencia frío [kW]	Rendimiento estacional calor [%]	Rendimiento estacional frío [%]
-	-	-	-
Enfriamiento gratuito	Enfriamiento evaporativo	Recuperación de energía	Control
No	No	Si	

Sistemas secundarios de calefacción y/o refrigeración (sólo edificios terciarios)

Nombre	LMF Clima HRS40 04		
Tipo	Recuperador de calor		
Zona asociada	Zona LMF Clima HRS40 04 P5		
Potencia calor [kW]	Potencia frío [kW]	Rendimiento estacional calor [%]	Rendimiento estacional frío [%]
-	-	-	-
Enfriamiento gratuito	Enfriamiento evaporativo	Recuperación de energía	Control
No	No	Si	

Sistemas secundarios de calefacción y/o refrigeración (sólo edificios terciarios)

Nombre	LMF Clima HRS40 05		
Tipo	Recuperador de calor		
Zona asociada	Zona LMF Clima HRS40 05 P5		
Potencia calor [kW]	Potencia frío [kW]	Rendimiento estacional calor [%]	Rendimiento estacional frío [%]
-	-	-	-
Enfriamiento gratuito	Enfriamiento evaporativo	Recuperación de energía	Control
No	No	Si	

CONSEJERÍA DE JUSTICIA, ADMINISTRACIÓN LOCAL Y FUNCIÓN PÚBLICA
 OFICINA DE SUPERVISIÓN
 04 marzo 2025
 PAG: 78/92
 H-U-007 21/21



Sistemas secundarios de calefacción y/o refrigeración (sólo edificios terciarios)

Nombre	LMF Clima HRS30 03		
Tipo	Recuperador de calor		
Zona asociada	Zona LMF Clima HRS30 03 P6		
Potencia calor [kW]	Potencia frío [kW]	Rendimiento estacional calor [%]	Rendimiento estacional frío [%]
-	-	-	-
Enfriamiento gratuito	Enfriamiento evaporativo	Recuperación de energía	Control
No	No	Si	

Torres de refrigeración (sólo edificios terciarios)

Nombre	Tipo	Servicio asociado	Consumo de energía [kWh/año]
TOTALES			

Ventilación y bombeo (sólo edificios terciarios)

Nombre	Tipo	Servicio asociado	Consumo de energía [kWh/año]
Ventiladores	Ventilador	Climatización, Ventilación	19625.94
TOTALES			19625.94

4. INSTALACIÓN DE ILUMINACIÓN (sólo edificios terciarios)

Espacio	Potencia instalada [W/m²]	VEEI [W/m². 100lux]	Iluminancia media [lux]	Modo de obtención
Z01_S01_PS Pasillo Celdas	2.36	5.00	47.11	Usuario
Z01_S03_PS Oficina GC Celdas	2.12	5.00	42.38	Usuario
Z01_S04_PS Almacen Celdas 1	5.80	5.00	115.90	Usuario
Z02_S01_PB Acceso Norte	2.37	5.00	47.42	Usuario
Z02_S02_PB Entre puertas acceso	4.51	5.00	90.13	Usuario
Z02_S03_PB Pasillo 7	5.16	5.00	103.26	Usuario
Z02_S04_PB Pasillo 6	2.98	5.00	59.51	Usuario
Z02_S05_PB Pasillo 2	3.52	5.00	70.34	Usuario
Z02_S06_PB Distribucion 1	5.65	5.00	112.90	Usuario
Z02_S07_PB Oficina 5	5.17	5.00	103.37	Usuario
Z02_S08_PB Guardia Civil	6.42	5.00	128.50	Usuario
Z02_S09_PB Decanato	6.04	5.00	120.80	Usuario
Z02_S10_PB Oficina Juez Decano	3.76	5.00	75.16	Usuario
Z02_S11_PB Oficina 4	3.73	5.00	74.69	Usuario
Z02_S12_PB Oficina 3	3.60	5.00	71.99	Usuario
Z02_S13_PB Oficina 2	2.27	5.00	45.44	Usuario
Z02_S14_PB Oficina 1	3.42	5.00	68.36	Usuario
Z02_S15_PB Secretario SCNE	6.94	5.00	138.89	Usuario
Z02_S16_PB Oficina SCNE	6.28	5.00	125.68	Usuario
Z03_S01_PB Pasillo 4	5.88	5.00	117.51	Usuario
Z03_S02_PB Pasillo 3	4.37	5.00	87.46	Usuario
Z03_S03_PB Pasillo 5	21.85	5.00	436.91	Usuario
Z03_S04_PB Entrada Sur	2.76	5.00	55.20	Usua
Z03_S05_PB Oficina 15	8.05	5.00	160.91	Usua
Z03_S06_PB Oficina 14	2.05	5.00	40.91	Usua
Z03_S07_PB Oficina 13	7.16	5.00	143.20	Usuario
Z03_S08_PB Oficina 12	2.81	5.00	56.30	Usuario
Z03_S09_PB Oficina 11	7.04	5.00	140.72	Usuario
Z03_S10_PB Oficina 10	6.46	5.00	129.17	Usuario
Z03_S11_PB Oficina 9	5.14	5.00	102.88	Usuario
Z03_S12_PB Oficina 8	7.15	5.00	143.01	Usuario
Z03_S13_PB Oficina 7	5.01	5.00	100.21	Usuario
Z03_S14_PB Oficina 6	5.10	5.00	102.06	Usuario
Z03_S15_PB Pasillo 1	5.05	5.00	101.03	Usuario

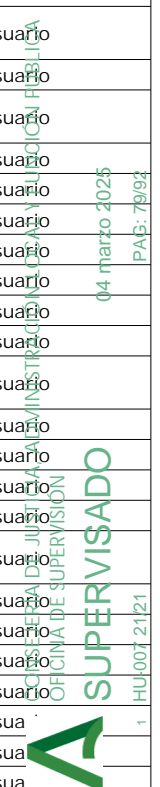

Z03_S16_PB Sala de vistas 1	9.68	5.00	193.56	Usuario
Z03_S17_PB Archivo 1	2.34	5.00	46.89	Usuario
Z04_S01_Pasillo Direccion 2	5.71	5.00	114.11	Usuario
Z04_S02_P1 Pasillo direccion	2.63	5.00	52.60	Usuario
Z04_S03_P1 Sala Deliberacion 1	10.58	5.00	211.58	Usuario
Z04_S04_P1 Secretaria Presidencia	15.59	5.00	311.89	Usuario
Z04_S05_P1 Sección 2	7.70	5.00	153.96	Usuario
Z04_S06_P1 Magistrado 4	3.47	5.00	69.33	Usuario
Z04_S07_P1 Magistrado 3	3.63	5.00	72.52	Usuario
Z04_S08_P1 Magistrado 2	2.13	5.00	42.65	Usuario
Z04_S09_P1 Magistrado 1	3.86	5.00	77.12	Usuario
Z04_S10_P1 Presidente Audiencia	4.48	5.00	89.66	Usuario
Z05_S01_P1 Distribuidor Sala de Vistas	3.20	5.00	63.99	Usuario
Z05_S02_P1 Seccion 2 Seccion Penal	4.78	5.00	95.57	Usuario
Z05_S03_P1 Secretario Seccion 2	6.47	5.00	129.45	Usuario
Z05_S04_P1 Sección 2 Seccion Civil	4.46	5.00	89.12	Usuario
Z05_S05_P1 Testigos Sala Vistas P1	6.52	5.00	130.36	Usuario
Z05_S06_P1 Sala de Vistas	6.20	5.00	124.01	Usuario
Z06_S01_P1 Pasillo Sala de Vistas Principal	2.30	5.00	46.05	Usuario
Z06_S02_P1 Sala Deliberacion 2	5.63	5.00	112.64	Usuario
Z06_S03_P1 Detenidos Sala Vistas Principal	1.72	5.00	34.42	Usuario
Z06_S04_P1 Testigos Sala Vistas Principal 2	2.55	5.00	51.07	Usuario
Z06_S05_P1 Testigos Sala Vistas Principal 1	2.50	5.00	49.92	Usuario
Z06_S06_P1 Sala de Vistas Principal	10.63	5.00	212.55	Usuario
Z07_S01_P1 Agentes Seccion	4.82	5.00	96.37	Usuario
Z07_S02_P1 Sala de Espera	2.52	5.00	50.32	Usuario
Z08_S01_P2 Oficina 2	3.66	5.00	73.16	Usuario
Z08_S02_P2 Oficina 1	3.68	5.00	73.61	Usuario
Z08_S03_P2 Informática	3.51	5.00	70.18	Usuario
Z08_S04_P2 Presidente sección 3ª	6.39	5.00	127.72	Usuario
Z08_S05_P2 Magistrado 2	3.89	5.00	77.74	Usuario
Z08_S06_P2 Magistrado 1	3.62	5.00	72.33	Usuario
Z08_S07_P2 Secretaría 1	6.28	5.00	125.69	Usuario
Z08_S08_P2 Video Conferencia 1	2.90	5.00	58.05	Usua
Z08_S09_P2 Fiscalía 1	4.37	5.00	87.50	Usua...
Z08_S10_P2 Fiscales 9	5.78	5.00	115.59	Usuario
Z08_S11_P2 Fiscales 8	5.46	5.00	109.19	Usuario
Z08_S12_P2 Fiscales 7	5.57	5.00	111.38	Usuario
Z08_S13_P2 Sala de espera 1	4.23	5.00	84.70	Usuario
Z08_S14_P2 Fiscales 6	6.21	5.00	124.15	Usuario
Z08_S15_P2 Fiscales 5	5.11	5.00	102.26	Usuario
Z08_S16_P1 Fiscales 4	3.68	5.00	73.57	Usuario
Z08_S17_P2 Fiscales 3	3.68	5.00	73.62	Usuario

CAMBIO DE ADMINISTRACION LOCAL Y FUNCION PUBLICA
 SUPERVISADO
 04 marzo 2025
 PAG: 80/92
 HJ-007 21/21

Z08_S18_P2 Fiscales 2	4.20	5.00	83.95	Usuario
Z08_S19_P2 Fiscales 1	4.65	5.00	92.94	Usuario
Z09_S01_P2 Secretario Sección 3ª Civil	7.08	5.00	141.58	Usuario
Z09_S02_P2 Secretario sección 1ª Civil	7.64	5.00	152.87	Usuario
Z09_S03_P2 Agentes sección 1ª y 3ª	4.46	5.00	89.20	Usuario
Z09_S04_P2 Sección 3ª Civil	7.80	5.00	155.93	Usuario
Z09_S05_P2 Sección 1ª Civil	6.53	5.00	130.52	Usuario
Z10_S01_P3 Distribuidor 4	1.70	5.00	33.90	Usuario
Z10_S02_P3 Informatica	1.78	5.00	35.62	Usuario
Z10_S03_P3 Distribuidor 1	1.19	5.00	23.90	Usuario
Z10_S04_P3 Oficina 2	2.87	5.00	57.34	Usuario
Z10_S05_P3 Oficina 1	2.92	5.00	58.34	Usuario
Z10_S06_P3 Juez 1	3.66	5.00	73.21	Usuario
Z10_S07_P3 Secretario Juzgado de instrucción N° 4	3.79	5.00	75.74	Usuario
Z10_S08_P3 Juzgado de instrucción N° 4 2	3.18	5.00	63.52	Usuario
Z10_S09_P3 Juzgado de instrucción N° 4 1	4.12	5.00	82.35	Usuario
Z10_S10_P3 Médico Forense 2	4.06	5.00	81.25	Usuario
Z10_S11_P3 Médico Forense 1	3.84	5.00	76.87	Usuario
Z11_S01_P2 Distribuidor 2	1.59	5.00	31.82	Usuario
Z11_S02_P3 Juez Juzgado Instrucción N° 3	3.10	5.00	62.03	Usuario
Z11_S03_P3 Secretario Juzgado Instrucción N° 3 2	2.91	5.00	58.19	Usuario
Z11_S04_P3 Secretario Juzgado Instrucción N° 3 1	2.95	5.00	59.06	Usuario
Z11_S05_P3 Comedor Personal	6.83	5.00	136.66	Usuario
Z11_S06_P3 Juzgado de instrucción N° 3 Penal	4.85	5.00	96.98	Usuario
Z11_S07_P3 Juzgado de instrucción N° 3 Civil	4.41	5.00	88.13	Usuario
Z11_S08_P3 Juzgado de lo penal N° 3 2	6.12	5.00	122.46	Usuario
Z11_S09_P3 Juzgado de lo penal N° 3 1	5.52	5.00	110.32	Usuario
Z11_S10_P3 Juez 2	3.56	5.00	71.26	Usuario
Z11_S11_P3 Sala de vistas	2.57	5.00	51.46	Usuario
Z12_S01_P4 Archivo 3	10.00	5.00	199.93	Usuario
Z12_S02_P4 Vestíbulo 5	3.74	5.00	74.80	Usuario
Z12_S03_P4 Vestíbulo 3	2.90	5.00	58.06	Usuario
Z12_S04_P4 Vestíbulo 4	2.15	5.00	42.93	Usuario
Z12_S05_P4 Oficina 1	10.55	5.00	211.06	Usuario
Z12_S06_P4 Juzgado Penal N° 1	4.50	5.00	89.97	Usuario
Z12_S07_P4 Fiscal 2	2.38	5.00	47.63	Usuario
Z12_S08_P4 Fiscal 1	2.38	5.00	47.50	Usuario
Z12_S09_P4 Juez 3	7.13	5.00	142.52	Usuario
Z12_S10_P4 Juez 2	7.73	5.00	154.64	Usuario
Z12_S11_P4 Sala de vistas 1	4.14	5.00	82.81	Usuario
Z13_S01_P4 Distribuidor 2	3.41	5.00	68.20	Usuario
Z13_S02_P4 Juez 1	5.03	5.00	100.64	Usuario
Z13_S03_P4 Secretario 2	5.76	5.00	115.12	Usuario

SUPERVISADO
 OFICINA DE SUPERVISION
 04 marzo 2025
 PAG: 81/92
 1. HLU-007 21/21

Z13_S04_P4 Secretario Juzgado Inst. N°1	5.63	5.00	112.69	Usuario
Z13_S05_P4 Juzgado Inst. N°1 2	5.62	5.00	112.32	Usuario
Z13_S06_P4 Juzgado Inst. N°1 1	5.79	5.00	115.86	Usuario
Z13_S07_P4 Juez Juzgado Inst. N°2	6.80	5.00	135.99	Usuario
Z13_S08_P4 Juzgado Inst. Civil N°2	5.32	5.00	106.47	Usuario
Z13_S09_P4 Sala de vistas 2	6.58	5.00	131.65	Usuario
Z13_S10_P4 Juzgado Inst. Penal N°2	6.77	5.00	135.40	Usuario
Z14_S01_P5 Archivos 2	10.45	5.00	208.96	Usuario
Z14_S02_P5 Distribuidor 4	3.75	5.00	75.08	Usuario
Z14_S03_P5 Despacho 7	3.06	5.00	61.30	Usuario
Z14_S04_P5 V.P.	11.28	5.00	225.57	Usuario
Z14_S05_P5 Despacho 5	4.42	5.00	88.33	Usuario
Z14_S06_P5 Sala detenidos	4.62	5.00	92.31	Usuario
Z14_S07_P5 Sala de espera 1	4.02	5.00	80.46	Usuario
Z14_S08_P5 Colegio procuradores 1	5.69	5.00	113.85	Usuario
Z14_S09_P5 Secretaria 3	10.17	5.00	203.41	Usuario
Z14_S10_P5 Secretaria 2	9.51	5.00	190.14	Usuario
Z14_S11_P5 Sala de vistas 1	4.99	5.00	99.80	Usuario
Z15_S01_P5 Vestíbulo 3	3.60	5.00	71.93	Usuario
Z15_S02_P5 Distribuidor 2	2.43	5.00	48.52	Usuario
Z15_S03_P5 Despacho 6	4.81	5.00	96.14	Usuario
Z15_S04_P5 Despacho 4	5.30	5.00	105.93	Usuario
Z15_S05_P5 Despacho 3	3.99	5.00	79.81	Usuario
Z15_S06_P5 Despacho 2	5.05	5.00	101.05	Usuario
Z15_S07_P5 Despacho 1	4.21	5.00	84.24	Usuario
Z15_S08_P5 Area psicosocial	5.32	5.00	106.45	Usuario
Z15_S09_P5 Despacho SAVA 2	4.14	5.00	82.76	Usuario
Z15_S10_P5 Despacho SAVA 1	4.12	5.00	82.49	Usuario
Z15_S11_P5 Sindicatos 4	3.91	5.00	78.16	Usuario
Z15_S12_P5 Sindicatos 3	3.88	5.00	77.64	Usuario
Z15_S13_P5 Sindicatos 2	5.12	5.00	102.37	Usuario
Z15_S14_P5 Sala de espera 2	4.28	5.00	85.58	Usuario
Z15_S15_P5 Sindicatos 1	5.49	5.00	109.85	Usuario
Z15_S16_P5 Colegio procuradores 2	2.83	5.00	56.65	Usuario
Z15_S17_P5 Sala de juntas 1	6.69	5.00	133.84	Usuario
Z16_S01_P6 Juez 1	6.98	5.00	139.62	Usua
Z16_S02_P6 Secretario 1	8.12	5.00	162.46	Usua
Z16_S03_P6 Oficina 1	8.68	5.00	173.65	Usua...
Z16_S04_P6 Juzgado Penal N° 4	6.96	5.00	139.19	Usuario
Z16_S05_P6 Secreatario Juzgado Penal N° 5	11.14	5.00	222.78	Usuario
Z16_S06_P6 Juez Penal N° 5	9.63	5.00	192.53	Usuario
Z16_S07_P6 Despacho 1	8.34	5.00	166.82	Usuario
Z16_S08_P6 Sala de espera 2	6.77	5.00	135.34	Usuario

CONSEJO DE JUZGADOS EN LO CIVIL Y PENAL
 ADMINISTRACIÓN DE JUZGADOS EN LO CIVIL Y PENAL
 OFICINA DE SUPERVISIÓN
 04 marzo 2025
 PAG: #2/92
 SUPERVISADO
 1 HU-007 21/21

Z16_S09_P6 Sala de vistas 1	11.31	5.00	226.14	Usuario
Z16_S10_P6 Sala de espera 1	4.59	5.00	91.81	Usuario
Z17_S01_PS Distribucion 5	7.01	5.00	140.19	Usuario
Z17_S02_PS Distribucion 4	4.67	5.00	93.45	Usuario
Z17_S03_PS Escaleras 4	2.13	5.00	42.68	Usuario
Z17_S04_PS Distribucion Sotano 3	3.92	5.00	78.49	Usuario
Z17_S05_PS Escaleras 3	1.89	5.00	37.80	Usuario
Z17_S06_PS Pasillo 2	3.16	5.00	63.25	Usuario
Z17_S07_PS Pasillo 1	2.23	5.00	44.69	Usuario
Z17_S08_PB Pasarela 2a	3.83	5.00	76.55	Usuario
Z17_S09_PB Pasarela 1a	4.21	5.00	84.19	Usuario
Z17_S10_PB Pasarela 2	3.94	5.00	78.86	Usuario
Z17_S11_PB Pasarela 1	4.33	5.00	86.54	Usuario
Z17_S12_PB Escaleras 3	1.89	5.00	37.77	Usuario
Z17_S13_PB Escaleras 2	1.61	5.00	32.19	Usuario
Z17_S14_PB Escalera exterior celdas	1.46	5.00	29.21	Usuario
Z17_S15_PB Escaleras 4	2.17	5.00	43.41	Usuario
Z17_S16_P6 Distribuidor 1	4.99	5.00	99.73	Usuario
Z17_S17_P6 Distribuidor 2	6.86	5.00	137.16	Usuario
Z17_S18_P6 Escalera Norte	2.55	5.00	50.93	Usuario
Z17_S19_P6 Escalera Sur	3.54	5.00	70.72	Usuario
Z17_S20_P5 Distribuidor 3	2.99	5.00	59.84	Usuario
Z17_S21_P5 Escalera 2	1.67	5.00	33.44	Usuario
Z17_S22_P5 Distribuidor 1	2.15	5.00	42.98	Usuario
Z17_S23_P5 Escalera 4	2.35	5.00	46.94	Usuario
Z17_S24_P5 Escalera 1	1.77	5.00	35.31	Usuario
Z17_S25_P4 Escalera 2	1.60	5.00	32.04	Usuario
Z17_S26_P4 Vestíbulo 1	11.08	5.00	221.61	Usuario
Z17_S27_P4 Vestíbulo 2	4.79	5.00	95.71	Usuario
Z17_S28_P4 Escalera 4	2.35	5.00	46.94	Usuario
Z17_S29_P4 Escalera 1	1.82	5.00	36.38	Usuario
Z17_S30_P3 Escaleras 2	1.60	5.00	32.05	Usuario
Z17_S31_P3 Distribuidor 5	5.81	5.00	116.20	Usuario
Z17_S32_Distribuidor 205 P2	3.61	5.00	72.23	Usuario
Z17_S33_P3 Distribuidor 3	4.43	5.00	88.61	Usuario
Z17_S34_P3 Escalera 4	2.37	5.00	47.48	Usuario
Z17_S35_P3 Escaleras 1	1.21	5.00	24.26	Usuario
Z17_S36_P2 Pasillo Sur	3.80	5.00	76.08	Usuario
Z17_S37_P2 Distribuidor 6	7.63	5.00	152.63	Usuario
Z17_S38_P2 Escalera 2	1.68	5.00	33.62	Usuario
Z17_S39_P2 Distribuidor 5	3.25	5.00	64.98	Usuario
Z17_S40_P2 Distribuidor 4	5.35	5.00	107.09	Usuario
Z17_S41_P2 Distribuidor 3	3.03	5.00	60.59	Usuario
Z17_S42_P2 Distribuidor 2	3.41	5.00	68.14	Usua
Z17_S43_P2 Distribuidor 1	3.56	5.00	71.27	Usua
Z17_S44_P2 Escaleras 1	1.24	5.00	24.80	Usua
Z17_S45_P2 Escalera 4	1.27	5.00	25.41	Usuario
Z17_S46_P1 Escaleras 3	1.54	5.00	30.86	Usuario
Z17_S47_P1 Pasillo Sala de vistas	0.55	5.00	11.09	Usuario
Z17_S48_P1 Escaleras 2	1.67	5.00	33.34	Usuario
Z17_S49_P1 Escaleras 4	1.24	5.00	24.78	Usuario
Z17_S50_P1 Distribucion 1	1.47	5.00	29.47	Usuario
TOTALES	3.81			

5. CONDICIONES DE FUNCIONAMIENTO Y OCUPACIÓN (sólo edificios terciarios)

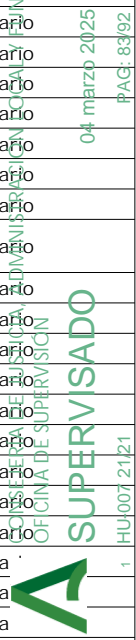

Espacio	Superficie [m ²]	Perfil de uso
Z01_S01_PS Pasillo Celdas	15.28	perfildeusuario
Z01_S02_PS Celdas	24.81	perfildeusuario
Z01_S03_PS Oficina GC Celdas	19.82	perfildeusuario
Z01_S04_PS Almacen Celdas 1	6.21	perfildeusuario
Z02_S01_PB Acceso Norte	37.96	perfildeusuario
Z02_S02_PB Entre puertas acceso	11.98	perfildeusuario
Z02_S03_PB Pasillo 7	3.49	perfildeusuario
Z02_S04_PB Pasillo 6	6.05	perfildeusuario
Z02_S05_PB Pasillo 2	30.71	perfildeusuario
Z02_S06_PB Distribucion 1	95.66	perfildeusuario
Z02_S07_PB Oficina 5	3.48	perfildeusuario
Z02_S08_PB Guardia Civil	8.40	perfildeusuario
Z02_S09_PB Decanato	27.81	perfildeusuario
Z02_S10_PB Oficina Juez Decano	22.35	perfildeusuario
Z02_S11_PB Oficina 4	9.64	perfildeusuario
Z02_S12_PB Oficina 3	11.67	perfildeusuario
Z02_S13_PB Oficina 2	15.85	perfildeusuario
Z02_S14_PB Oficina 1	10.53	perfildeusuario
Z02_S15_PB Secretario SCNE	12.10	perfildeusuario
Z02_S16_PB Oficina SCNE	180.46	perfildeusuario
Z03_S01_PB Pasillo 4	7.15	perfildeusuario
Z03_S02_PB Pasillo 3	4.12	perfildeusuario
Z03_S03_PB Pasillo 5	3.85	perfildeusuario
Z03_S04_PB Entrada Sur	65.22	perfildeusuario
Z03_S05_PB Oficina 15	62.64	perfildeusuario
Z03_S06_PB Oficina 14	17.60	perfildeusuario
Z03_S07_PB Oficina 13	5.87	perfildeusuario
Z03_S08_PB Oficina 12	19.18	perfildeusuario
Z03_S09_PB Oficina 11	11.94	perfildeusuario
Z03_S10_PB Oficina 10	13.01	perfildeusuario
Z03_S11_PB Oficina 9	16.33	perfildeusuario
Z03_S12_PB Oficina 8	11.75	perfildeusuario
Z03_S13_PB Oficina 7	7.18	perfildeusuario
Z03_S14_PB Oficina 6	7.05	perfildeusuario
Z03_S15_PB Pasillo 1	41.57	perfildeusuario
Z03_S16_PB Sala de vistas 1	34.72	perfildeusuario
Z03_S17_PB Archivo 1	7.68	perfildeusuario
Z04_S01_Pasillo Direccion 2	6.31	perfildeusuario
Z04_S02_P1 Pasillo direccion	20.53	perfildeusuario
Z04_S03_P1 Sala Deliberacion 1	23.82	perfildeusuario
Z04_S04_P1 Secretaria Presidencia	16.16	perfildeusuario
Z04_S05_P1 Sección 2	16.37	perfildeusuario
Z04_S06_P1 Magistrado 4	13.85	perfildeusuario
Z04_S07_P1 Magistrado 3	13.24	perfildeusuario
Z04_S08_P1 Magistrado 2	22.51	perfildeusuario
Z04_S09_P1 Magistrado 1	12.45	perfildeusuario
Z04_S10_P1 Presidente Audiencia	42.83	perfildeusuario
Z05_S01_P1 Distribuidor Sala de Vistas	11.25	perfildeusuario
Z05_S02_P1 Seccion 2 Seccion Penal	26.37	perfildeusuario
Z05_S03_P1 Secretario Seccion 2	12.98	perfildeusuario
Z05_S04_P1 Sección 2 Seccion Civil	28.28	perfildeusuario
Z05_S05_P1 Testigos Sala Vistas P1	12.89	perfildeusuario
Z05_S06_P1 Sala de Vistas	81.28	perfildeusuario
Z06_S01_P1 Pasillo Sala de Vistas Principal	15.63	perfildeusuario
Z06_S02_P1 Sala Deliberacion 2	44.74	perfildeusuario
Z06_S03_P1 Detenidos Sala Vistas Principal	10.46	perfildeusuario

CONSEJERÍA DE JUSTICIA, ADMINISTRACIÓN LOCAL Y FUNCIÓN PÚBLICA



Of: marzo 2025
PAG: 84/92

1 HUJ-007 21/21

Z06_S04_P1 Testigos Sala Vistas Principal 2	7.05	perfildeusuario
Z06_S05_P1 Testigos Sala Vistas Principal 1	14.42	perfildeusuario
Z06_S06_P1 Sala de Vistas Principal	116.30	perfildeusuario
Z07_S01_P1 Agentes Seccion	7.47	perfildeusuario
Z07_S02_P1 Sala de Espera	107.32	perfildeusuario
Z08_S01_P2 Oficina 2	11.48	perfildeusuario
Z08_S02_P2 Oficina 1	11.41	perfildeusuario
Z08_S03_P2 Informática	23.94	perfildeusuario
Z08_S04_P2 Presidente sección 3ª	15.03	perfildeusuario
Z08_S05_P2 Magistrado 2	12.35	perfildeusuario
Z08_S06_P2 Magistrado 1	13.27	perfildeusuario
Z08_S07_P2 Secretaría 1	11.46	perfildeusuario
Z08_S08_P2 Video Conferencia 1	14.47	perfildeusuario
Z08_S09_P2 Fiscalía 1	142.63	perfildeusuario
Z08_S10_P2 Fiscales 9	14.53	perfildeusuario
Z08_S11_P2 Fiscales 8	15.39	perfildeusuario
Z08_S12_P2 Fiscales 7	15.08	perfildeusuario
Z08_S13_P2 Sala de espera 1	9.92	perfildeusuario
Z08_S14_P2 Fiscales 6	13.53	perfildeusuario
Z08_S15_P2 Fiscales 5	32.86	perfildeusuario
Z08_S16_P1 Fiscales 4	22.84	perfildeusuario
Z08_S17_P2 Fiscales 3	22.82	perfildeusuario
Z08_S18_P2 Fiscales 2	20.01	perfildeusuario
Z08_S19_P2 Fiscales 1	18.08	perfildeusuario
Z09_S01_P2 Secretario Seccion 3ª Civil	23.73	perfildeusuario
Z09_S02_P2 Secretario sección 1ª Civil	21.98	perfildeusuario
Z09_S03_P2 Agentes sección 1ª y 3ª	28.25	perfildeusuario
Z09_S04_P2 Sección 3ª Civil	53.87	perfildeusuario
Z09_S05_P2 Sección 1ª Civil	64.36	perfildeusuario
Z10_S01_P3 Distribuidor 4	42.48	perfildeusuario
Z10_S02_P3 Informatica	30.32	perfildeusuario
Z10_S03_P3 Distribuidor 1	90.38	perfildeusuario
Z10_S04_P3 Oficina 2	14.65	perfildeusuario
Z10_S05_P3 Oficina 1	14.40	perfildeusuario
Z10_S06_P3 Juez 1	22.95	perfildeusuario
Z10_S07_P3 Secretario Juzgado de instrucción N° 4	22.18	perfildeusuario
Z10_S08_P3 Juzgado de instrucción N° 4 2	52.89	perfildeusuario
Z10_S09_P3 Juzgado de instrucción N° 4 1	40.80	perfildeusuario
Z10_S10_P3 Médico Forense 2	10.34	perfildeusuario
Z10_S11_P3 Médico Forense 1	10.93	perfildeusuario
Z11_S01_P2 Distribuidor 2	67.88	perfildeusuario
Z11_S02_P3 Juez Juzgado Instrucción N° 3	27.09	perfildeusuario
Z11_S03_P3 Secretario Juzgado Instrucción N° 3 2	28.87	perfildeusuario
Z11_S04_P3 Secretario Juzgado Instrucción N° 3 1	28.45	perfildeusuario
Z11_S05_P3 Comedor Personal	12.29	perfildeusuario
Z11_S06_P3 Juzgado de instrucción N° 3 Penal	51.97	perfildeusuario
Z11_S07_P3 Juzgado de instrucción N° 3 Civil	57.19	perfildeusuario
Z11_S08_P3 Juzgado de lo penal N° 3 2	41.16	perfildeusuario
Z11_S09_P3 Juzgado de lo penal N° 3 1	30.46	perfildeusuario
Z11_S10_P3 Juez 2	23.58	perfildeusuario

CONSEJERIA DE JUSTICIA, ADMINISTRACIÓN LOCAL Y FUNCIÓN PÚBLICA

04 mayo 2025
PAG: 85/92

CONSEJERIA DE JUSTICIA, ADMINISTRACIÓN LOCAL Y FUNCIÓN PÚBLICA
OFICINA DE SUPERVISIÓN



1. HJU-007 2121

Z11_S11_P3 Sala de vistas	65.29	perfildeusuario
Z12_S01_P4 Archivo 3	8.40	perfildeusuario
Z12_S02_P4 Vestibulo 5	14.44	perfildeusuario
Z12_S03_P4 Vestibulo 3	24.80	perfildeusuario
Z12_S04_P4 Vestibulo 4	83.86	perfildeusuario
Z12_S05_P4 Oficina 1	15.92	perfildeusuario
Z12_S06_P4 Juzgado Penal N° 1	149.38	perfildeusuario
Z12_S07_P4 Fiscal 2	15.12	perfildeusuario
Z12_S08_P4 Fiscal 1	15.16	perfildeusuario
Z12_S09_P4 Juez 3	23.58	perfildeusuario
Z12_S10_P4 Juez 2	21.73	perfildeusuario
Z12_S11_P4 Sala de vistas 1	71.01	perfildeusuario
Z13_S01_P4 Distribuidor 2	58.06	perfildeusuario
Z13_S02_P4 Juez 1	16.69	perfildeusuario
Z13_S03_P4 Secretario 2	14.59	perfildeusuario
Z13_S04_P4 Secretario Juzgado Inst. N°1	14.91	perfildeusuario
Z13_S05_P4 Juzgado Inst. N°1 2	29.92	perfildeusuario
Z13_S06_P4 Juzgado Inst. N°1 1	29.00	perfildeusuario
Z13_S07_P4 Juez Juzgado Inst. N°2	24.71	perfildeusuario
Z13_S08_P4 Juzgado Inst. Civil N°2	31.56	perfildeusuario
Z13_S09_P4 Sala de vistas 2	57.42	perfildeusuario
Z13_S10_P4 Juzgado Inst. Penal N°2	24.82	perfildeusuario
Z14_S01_P5 Archivos 2	27.56	perfildeusuario
Z14_S02_P5 Distribuidor 4	14.38	perfildeusuario
Z14_S03_P5 Despacho 7	13.70	perfildeusuario
Z14_S04_P5 V.P.	89.37	perfildeusuario
Z14_S05_P5 Despacho 5	19.02	perfildeusuario
Z14_S06_P5 Sala detenidos	7.80	perfildeusuario
Z14_S07_P5 Sala de espera 1	26.85	perfildeusuario
Z14_S08_P5 Colegio procuradores 1	44.27	perfildeusuario
Z14_S09_P5 Secretaria 3	16.52	perfildeusuario
Z14_S10_P5 Secretaria 2	26.51	perfildeusuario
Z14_S11_P5 Sala de vistas 1	33.67	perfildeusuario
Z15_S01_P5 Vestibulo 3	15.01	perfildeusuario
Z15_S02_P5 Distribuidor 2	74.20	perfildeusuario
Z15_S03_P5 Despacho 6	8.74	perfildeusuario
Z15_S04_P5 Despacho 4	31.72	perfildeusuario
Z15_S05_P5 Despacho 3	21.05	perfildeusuario
Z15_S06_P5 Despacho 2	16.63	perfildeusuario
Z15_S07_P5 Despacho 1	19.94	perfildeusuario
Z15_S08_P5 Area psicossocial	31.56	perfildeusuario
Z15_S09_P5 Despacho SAVA 2	20.30	perfildeusuario
Z15_S10_P5 Despacho SAVA 1	20.37	perfildeusuario
Z15_S11_P5 Sindicatos 4	21.49	perfildeusuario
Z15_S12_P5 Sindicatos 3	21.64	perfildeusuario
Z15_S13_P5 Sindicatos 2	16.41	perfildeusuario
Z15_S14_P5 Sala de espera 2	8.41	perfildeusuario
Z15_S15_P5 Sindicatos 1	15.29	perfildeusuario
Z15_S16_P5 Colegio procuradores 2	44.49	perfildeusuario
Z15_S17_P5 Sala de juntas 1	50.21	perfildeusuario
Z16_S01_P6 Juez 1	12.03	perfildeusuario
Z16_S02_P6 Secretario 1	10.34	perfildeusuario
Z16_S03_P6 Oficina 1	72.56	perfildeusuario
Z16_S04_P6 Juzgado Penal N° 4	60.35	perfildeusuario
Z16_S05_P6 Secretario Juzgado Penal N° 5	11.31	perfildeusuario
Z16_S06_P6 Juez Penal N° 5	13.09	perfildeusuario
Z16_S07_P6 Despacho 1	20.14	perfildeusuario
Z16_S08_P6 Sala de espera 2	5.32	perfildeusuario

CONSEJERÍA DE JUSTICIA, ADMINISTRACIÓN LOCAL Y FUNCIÓN PÚBLICA



04 marzo 2025
PAG: 86/92

1 HU-007 21/21

Z16_S09_P6 Sala de vistas 1	44.57	perfildeusuario
Z16_S10_P6 Sala de espera 1	39.21	perfildeusuario
Z17_S01_PS Distribucion 5	2.57	perfildeusuario
Z17_S02_PS Distribucion 4	3.85	perfildeusuario
Z17_S03_PS Escaleras 4	8.43	perfildeusuario
Z17_S04_PS Distribucion Sotano 3	4.59	perfildeusuario
Z17_S05_PS Escaleras 3	9.52	perfildeusuario
Z17_S06_PS Pasillo 2	34.15	perfildeusuario
Z17_S07_PS Pasillo 1	56.39	perfildeusuario
Z17_S08_PB Pasarela 2a	1.18	perfildeusuario
Z17_S09_PB Pasarela 1a	1.07	perfildeusuario
Z17_S10_PB Pasarela 2	12.55	perfildeusuario
Z17_S11_PB Pasarela 1	11.44	perfildeusuario
Z17_S12_PB Escaleras 3	9.53	perfildeusuario
Z17_S13_PB Escaleras 2	22.37	perfildeusuario
Z17_S14_PB Escalera exterior celdas	12.33	perfildeusuario
Z17_S15_PB Escaleras 4	24.88	perfildeusuario
Z17_S16_P6 Distribuidor 1	18.05	perfildeusuario
Z17_S17_P6 Distribuidor 2	5.25	perfildeusuario
Z17_S18_P6 Escalera Norte	21.21	perfildeusuario
Z17_S19_P6 Escalera Sur	15.27	perfildeusuario
Z17_S20_P5 Distribuidor 3	6.02	perfildeusuario
Z17_S21_P5 Escalera 2	21.53	perfildeusuario
Z17_S22_P5 Distribuidor 1	25.13	perfildeusuario
Z17_S23_P5 Escalera 4	15.34	perfildeusuario
Z17_S24_P5 Escalera 1	30.59	perfildeusuario
Z17_S25_P4 Escalera 2	22.47	perfildeusuario
Z17_S26_P4 Vestíbulo 1	1.62	perfildeusuario
Z17_S27_P4 Vestíbulo 2	15.05	perfildeusuario
Z17_S28_P4 Escalera 4	15.34	perfildeusuario
Z17_S29_P4 Escalera 1	29.68	perfildeusuario
Z17_S30_P3 Escaleras 2	22.47	perfildeusuario
Z17_S31_P3 Distribuidor 5	3.10	perfildeusuario
Z17_S32_Distribuidor 205 P2	9.97	perfildeusuario
Z17_S33_P3 Distribuidor 3	8.13	perfildeusuario
Z17_S34_P3 Escalera 4	15.16	perfildeusuario
Z17_S35_P3 Escaleras 1	29.68	perfildeusuario
Z17_S36_P2 Pasillo Sur	14.20	perfildeusuario
Z17_S37_P2 Distribuidor 6	4.72	perfildeusuario
Z17_S38_P2 Escalera 2	21.41	perfildeusuario
Z17_S39_P2 Distribuidor 5	11.08	perfildeusuario
Z17_S40_P2 Distribuidor 4	3.36	perfildeusuario
Z17_S41_P2 Distribuidor 3	5.94	perfildeusuario
Z17_S42_P2 Distribuidor 2	52.84	perfildeusuario
Z17_S43_P2 Distribuidor 1	40.41	perfildeusuario
Z17_S44_P2 Escaleras 1	29.03	perfildeusuario
Z17_S45_P2 Escalera 4	28.33	perfildeusuario
Z17_S46_P1 Escaleras 3	11.66	perfildeusuario
Z17_S47_P1 Pasillo Sala de vistas	64.90	perfildeusuario
Z17_S48_P1 Escaleras 2	21.60	perfildeusuario
Z17_S49_P1 Escaleras 4	29.05	perfildeusuario
Z17_S50_P1 Distribucion 1	146.57	perfildeusuario
Z18_S01_PS Aseos Celdas	8.47	perfildeusuario
Z18_S02_PS Aseo Sotano 1	2.53	perfildeusuario
Z18_S03_PB Aseo 5	11.43	perfildeusuario
Z18_S04_PB Aseo 4	7.54	perfildeusuario
Z18_S05_PB Aseo 3	6.36	perfildeusuario
Z18_S06_PB Aseo 2	5.50	perfildeusuario
Z18_S07_PB Aseo 1	3.61	perfildeusuario
Z18_S08_P6 Aseos 1	10.80	perfildeusuario

CONSEJERIA DE JUSTICIA, ADMINISTRACIÓN LOCAL Y FUNCIÓN PÚBLICA



04 marzo 2025

PAG: 87/92

HU-007-21/21

Z18_S09_P5 Aseos 8	10.88	perfildeusuario
Z18_S10_P5 Aseos 7	15.69	perfildeusuario
Z18_S11_P5 Aseos 6	3.65	perfildeusuario
Z18_S12_P5 Aseos 2	5.18	perfildeusuario
Z18_S13_P5 Aseos 1	9.61	perfildeusuario
Z18_S14_P4 Aseos 6	5.09	perfildeusuario
Z18_S15_P4 Aseos 5	5.41	perfildeusuario
Z18_S16_P4 Aseos 4	8.27	perfildeusuario
Z18_S17_P4 Aseos 3	4.28	perfildeusuario
Z18_S18_P4 Aseos 2	9.82	perfildeusuario
Z18_S19_P4 Aseos 1	18.73	perfildeusuario
Z18_S20_P3 Aseos 1	7.61	perfildeusuario
Z18_S21_P3 Aseos 2	5.64	perfildeusuario
Z18_S22_P3 Aseos 3	32.80	perfildeusuario
Z18_S23_P2 Aseos 2	7.80	perfildeusuario
Z18_S24_P2 Aseos 3	9.31	perfildeusuario
Z18_S25_P2 Aseos 1	10.16	perfildeusuario
Z18_S26_P1 Aseos 7	1.46	perfildeusuario
Z18_S27_P1 Aseos 6	1.88	perfildeusuario
Z18_S28_P1 Aseos 5	2.59	perfildeusuario
Z18_S29_P1 Aseos 4	5.57	perfildeusuario
Z18_S30_P1 Aseos 3	3.69	perfildeusuario
Z18_S31_P1 Aseos 2	5.16	perfildeusuario
Z18_S32_P1 Aseos 1	7.53	perfildeusuario
Z19_S01_PS Almacen 4	18.13	perfildeusuario
Z19_S02_PS Almacen 3	6.37	perfildeusuario
Z19_S03_PS Sala Ascensores	19.62	perfildeusuario
Z19_S04_PS Máquinas ascensores	9.70	perfildeusuario
Z19_S05_PS Almacen 2	8.46	perfildeusuario
Z19_S06_PS Sala calderas	24.39	perfildeusuario
Z19_S07_PS Cuadro electrico	11.92	perfildeusuario
Z19_S08_PS Almacen 1	9.54	perfildeusuario
Z19_S09_PB Almacen 3	10.06	perfildeusuario
Z19_S10_PB Almacen 2	4.04	perfildeusuario
Z19_S11_PB Almacen 1	3.76	perfildeusuario
Z19_S12_P5 Almacén	7.29	perfildeusuario
Z19_S13_P4 Almacén 2	1.81	perfildeusuario
Z19_S14_P4 Limpiadoras	7.62	perfildeusuario
Z19_S15_P4 Almacén 1	7.29	perfildeusuario
Z19_S16_P4 Aire acondicionado	3.89	perfildeusuario
Z19_S17_P3 Almacén 2	7.48	perfildeusuario
Z19_S18_P3 Almacén forense	2.70	perfildeusuario
Z19_S19_P1 Almacén A	6.36	perfildeusuario
Z19_S20_PS Almacén Celdas 2	7.75	perfildeusuario
Z19_S21_P2 Servidor	20.99	perfildeusuario
Z19_S22_P4 Secretario 1	14.94	perfildeusuario
Z20_S01_PS Archivo Juzgado 1 Instancia 7	30.09	perfildeusuario
Z20_S02_PS Archivo Juzgado 1 Instancia 6	30.53	perfildeusuario
Z20_S03_PS Archivo Audiencia Prov Secc 4	21.11	perfildeusuario
Z20_S04_PS Archivo Audiencia Prov Secc 3	57.97	perfildeusuario
Z20_S05_PS Archivo Audiencia Prov Secc 2	43.36	perfildeusuario
Z20_S06_PS Archivo Audiencia Prov Secc 1	44.90	perfildeusuario
Z20_S07_PS Archivo Seccion 3	6.81	perfildeusuario
Z20_S08_PS Archivo Penal 3	15.73	perfildeusuario
Z20_S09_PS Archivo Fiscalia 2	30.59	perfildeusuario

CONSEJERIA DE JUSTICIA, ADMINISTRACIÓN LOCAL Y FUNCIÓN PÚBLICA

04 marzo 2025

PAG: 88/92

CONSEJERIA DE JUSTICIA, ADMINISTRACIÓN LOCAL Y FUNCIÓN PÚBLICA
OFICINA DE SUPERVISIÓN



1 HU-007 2/2

SUPERVISADO

Z20_S10_PS Archivo Juzgado Instruccion 1c	5.94	perfildeusuario
Z20_S11_PS Archivo Juzgado Instruccion 1b	49.51	perfildeusuario
Z20_S12_PS Archivo Juzgado Instruccion 2	33.21	perfildeusuario
Z20_S13_PS Archivo Juzgado Instruccion 1	62.17	perfildeusuario
Z20_S14_PS Archivo Juzgado Instruccion 3 y 4	75.21	perfildeusuario
Z20_S15_PS Archivo Juzgado Penal 1 y 2	29.18	perfildeusuario
Z20_S16_PS Archivo Juzgado 1 Instancia	58.14	perfildeusuario
Z20_S17_PS Archivo Fiscalia	42.96	perfildeusuario
Z20_S18_P6 Archivo 3	5.91	perfildeusuario
Z20_S19_P6 Archivo 2	3.07	perfildeusuario
Z20_S20_P6 Archivo 1	5.71	perfildeusuario
Z20_S21_P5 Archivos 1	5.38	perfildeusuario
Z20_S22_P4 Archivo 1	12.47	perfildeusuario
Z20_S23_P4 Archivo 2	5.60	perfildeusuario
Z20_S24_P3 Archivo 1	5.33	perfildeusuario
Z20_S25_P3 Archivo juzgado de instruccion N° 3	7.62	perfildeusuario
Z20_S26_P2 Archivo 2	6.76	perfildeusuario
Z20_S27_P2 Archivo 4	9.49	perfildeusuario
Z20_S28_P2 Archivo 3	8.76	perfildeusuario
Z20_S29_P2 Archivo 1	5.18	perfildeusuario
Z20_S30_P2 Archivo 5	7.00	perfildeusuario
Z20_S31_P5 Secretaria 1	13.05	perfildeusuario
Z20_S32_P5 Sala de juntas 2	26.84	perfildeusuario
Z20_S33_P4 Agentes Instrucción 2	7.15	perfildeusuario
Z20_S34_P4 Agentes Instrucción N° 2 1	7.01	perfildeusuario
Z20_S35_P2 Sala espera detenido 2	7.15	perfildeusuario

6. ENERGÍAS

Térmica

Nombre	Consumo de Energía Final, cubierto en función del servicio asociado [%]			Demanda de ACS cubierta [%]
	Calefacción	Refrigeración	ACS	
Medioambiente	61.20	0	0	0
TOTALES	61.20	0	0	0

Eléctrica

Nombre	Energía eléctrica generada y autoconsumida [kWh/año]
Panel fotovoltaico	76376.00
TOTAL	76376.00

ANEXO II CALIFICACIÓN ENERGÉTICA DEL EDIFICIO

Zona climática	A4	Uso	Otros usos
----------------	----	-----	------------

1. CALIFICACIÓN ENERGÉTICA DEL EDIFICIO EN EMISIONES

INDICADOR GLOBAL	INDICADORES PARCIALES			
	CALEFACCIÓN		ACS	
	Emisiones calefacción [kgCO ₂ /m ² ·año]	A	Emisiones ACS [kgCO ₂ /m ² ·año]	-
	0.06		0	
	REFRIGERACIÓN		ILUMINACIÓN	
Emisiones globales [kgCO ₂ /m ² ·año] ¹	A	Emisiones refrigeración [kgCO ₂ /m ² ·año]	Emisiones iluminación [kgCO ₂ /m ² ·año]	A
0.77		0.99		

La calificación global del edificio se expresa en términos de dióxido de carbono liberado a la atmósfera como consecuencia del consumo energético del mismo.

	kgCO ₂ /m ² ·año	kgCO ₂ ·año
Emisiones CO ₂ por consumo eléctrico	2.15	15205
Emisiones CO ₂ por otros combustibles	0	8.18

2. CALIFICACIÓN ENERGÉTICA DEL EDIFICIO EN CONSUMO DE ENERGÍA PRIMARIA NO RENOVABLE

Por energía primaria no renovable se entiende la energía consumida por el edificio procedente de fuentes no renovables que no ha sufrido ningún proceso de conversión o transformación.

INDICADOR GLOBAL	INDICADORES PARCIALES			
	CALEFACCIÓN		ACS	
	Energía primaria calefacción [kWh/m ² ·año]	A	Energía primaria ACS [kWh/m ² ·año]	04 marzo 2025 PAG: 90/92
	0.32		0	
	REFRIGERACIÓN		ILUMINACIÓN	
Consumo global de energía primaria no renovable [kWh/m ² ·año] ¹	A	Energía primaria refrigeración [kWh/m ² ·año]	Energía primaria iluminación [kWh/m ² ·año]	A
4.54		5.87		

3. CALIFICACIÓN PARCIAL DE LA DEMANDA ENERGÉTICA DE CALEFACCIÓN Y REFRIGERACIÓN

La demanda energética de calefacción y refrigeración es la energía necesaria para mantener las condiciones internas de confort del edificio.

DEMANDA DE CALEFACCIÓN	DEMANDA DE REFRIGERACIÓN		
		Demanda de calefacción [kWh/m ² ·año]	Demanda de refrigeración [kWh/m ² ·año]
		1.13	15.47

¹ El indicador global es resultado de la suma de los indicadores parciales más el valor del indicador para consumos auxiliares, si los hubiera (sólo edificios terciarios, ventilación, bombeo, etc...). La energía eléctrica autoconsumida se descuenta únicamente del indicador global, no así de los valores parciales.



ANEXO III
RECOMENDACIONES PARA LA MEJORA DE LA EFICIENCIA ENERGÉTICA

No se han definido medidas de mejora de la eficiencia energética

CONSEJERÍA DE JUSTICIA, ADMINISTRACIÓN LOCAL Y FUNCIÓN PÚBLICA
OFICINA DE SUPERVISIÓN

A SUPERVISADO

1 HU-007 21/21

04 marzo 2025

PAG: 91/92

ANEXO IV
PRUEBAS, COMPROBACIONES E INSPECCIONES REALIZADAS POR EL TÉCNICO CERTIFICADOR

Se describen a continuación las pruebas, comprobaciones e inspecciones llevadas a cabo por el técnico certificador durante el proceso de toma de datos y de calificación de la eficiencia energética del edificio, con la finalidad de establecer la conformidad de la información de partida contenida en el certificado de la eficiencia energética.

Fecha de realización de la visita del técnico certificador	