

## PLIEGOS DE PRESCRIPCIONES TÉCNICAS PARTICULARES

**Aprovechamiento:** FRUTOS (Acebuchinas)

**Monte:** LAS MALEZAS

**Pertenencia:** COMUNIDAD AUTÓNOMA

**Código J.A:** JA-11045-JA.

**DEM-2025-23**  
**LOTE N°. 1**

### 1.Características del aprovechamiento:

**Localización:** El Olivico, Cuartel G, cantón 28

**Cosa cierta:** Kg

**Cantidad:** 1.400 kg.

**Superficie (ha):** 73,65.

**Tasación total:** 154 € (Sin IVA).

**IVA (%):** 10.

**Tasación total:** 169,4 € (IVA incluido).

**Tasación unitaria:** 0,11 € /kg.

**Liquidación:** Riesgo y ventura.

**Forma de venta:** En árbol.

**Unidad comercial en caso de liquidación final de los productos:** kg.

**Período de vigencia:** noviembre de 2025 – marzo de 2026.

**Plazo de ejecución:** 5 meses.

**Época de disfrute o realización:** Época de recolección.

**Contratación:** Procedimiento abierto: Subasta

**Revisión de precios:** No

**Compatibilidades:** Este aprovechamiento deberá ser compatible en su ejecución con la del resto de los incluidos en el Plan de Aprovechamientos del monte al principio reseñado.

### 2.-Información Relativa a los Lotes:

**División en Lotes:** Si

**Numero Máximo de Lotes a los que cada Persona Licitadora Puede Ofertar:** Todos.

**Número Máximo de Lotes que Pueden Adjudicarse a un Único Licitador:** Todos

**Criterios Objetivos o Sistemas para Determinar la Adjudicación de los lotes:** Proposición Económica.

### 3.- CONDICIONES GENERALES

3.1.- En la ejecución de este aprovechamiento se actuará, como norma general, con la mínima Interferencia hacia los procesos naturales

3.2.- En la ejecución de los aprovechamientos se estará en todo momento a lo dispuesto en la normativa sectorial vigente, en especial a la ley 2/1992, de 16 de junio, Forestal de Andalucía; a la Ley 5/1999, de 29 de junio de Prevención y Lucha contra Incendios Forestales; la Ley 8/2003, de 28 de octubre; de Flora y Fauna Silvestre y a todos sus desarrollos reglamentarios,

3.3.- En la ejecución de los aprovechamientos se estará, así mismo, en todo momento a lo dispuesto en materia de prevención de riesgos laborales y seguridad y salud en el trabajo.

### 4.- CONDICIONES ESPECÍFICAS:

Las contenidas en el Anexo que se adjunta a este Pliego.

EL TÉCNICO-REDACTOR

Fdo. Valentín Badillo Valle

LA DELEGADA TERRITORIAL

M.ª Jose Lara Serrano

EL REMATANTE



Puede verificar la integridad de una copia de este documento mediante la lectura del código QR adjunto o mediante el acceso a la dirección <a href="https://ws050.juntadeandalucia.es/verificarFirma">https://ws050.juntadeandalucia.es/verificarFirma</a> indicando el código de VERIFICACIÓN			
FIRMADO POR	MARIA JOSE LARA SERRANO	22/11/2024	
	JESUS QUESADA MOLINA		
	VALENTIN BADILLO VALLE		
VERIFICACIÓN	Pk2imJP5LYCXHBGQQ63LQ98TE9352Q	PÁG. 1/9	



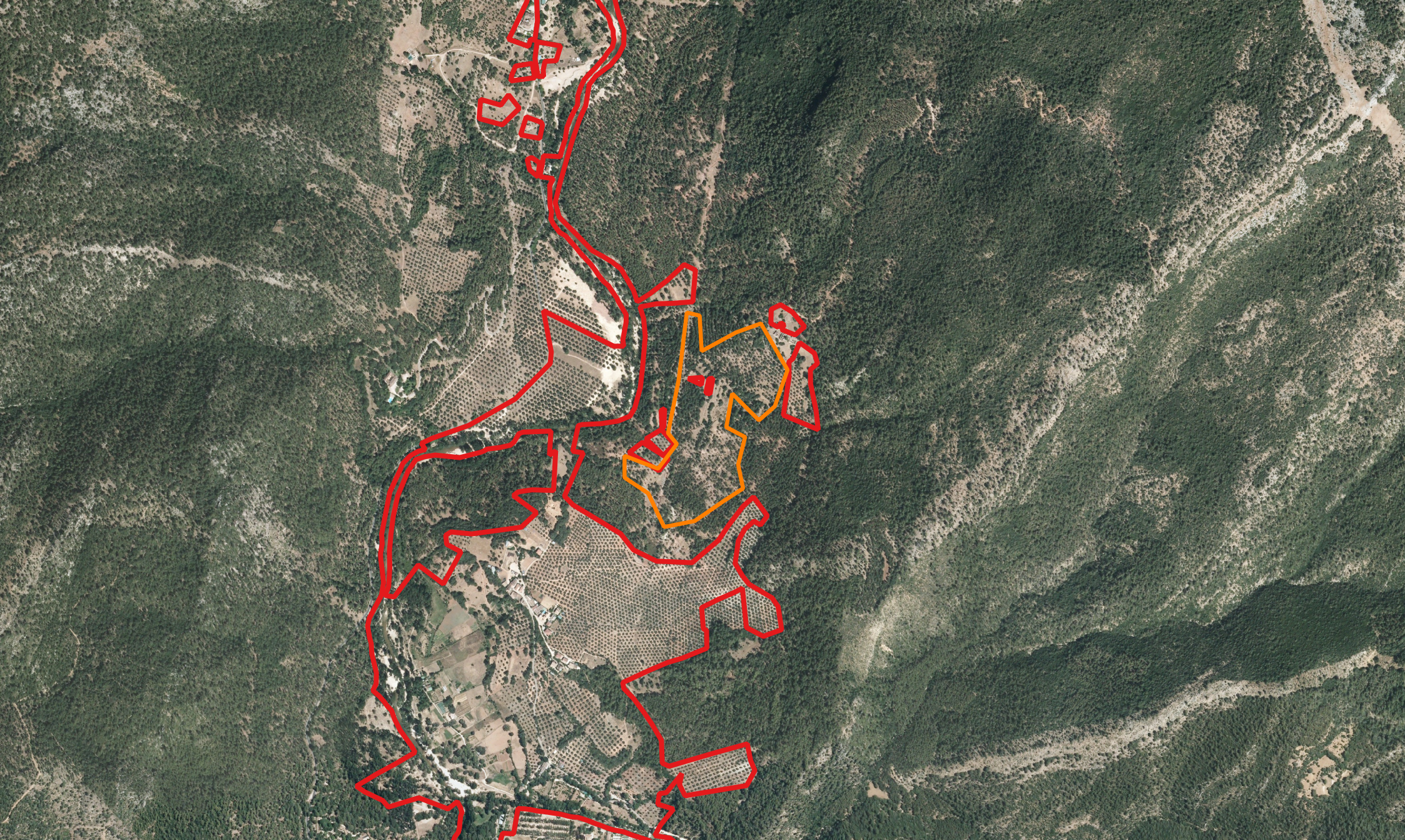

APROVECHAMIENTOS 2024-2025 DE ACEBICHINA  
MONTE LAS MALEZAS  
ZONA DEL APROVECHAMIENTO  
LÍMITE DE MONTE PÚBLICO

MONTE LAS MALEZAS

(JA-11027-JA)  
Escala 1/15000