



PLAN ANUAL DE APROVECHAMIENTOS 2025

APROVECHAMIENTO: MADERA

MONTE: DEHESA MORALES

PERTENENCIA: CONSORCIO CON AYUNTAMIENTO DE TORRES DE ALBANCHEZ

N.º DE CÓDIGO: JA-30.027-AY

DEM-2025-23
LOTE N.º. 22

1.- Características del aprovechamiento:

Superficie: 65 ha

Localización: Cantones 1, 24, 25 y 26.

Especies: Pino carrasco. Pino negral

Cosa cierta: m³. Madera en pie.

Cuantía: 400m³

Tasación total: 400 € (484 € IVA inc)

Tasación unitaria: 1 €/m³.

Liquidación: Medición final

Periodo de vigencia:

Plazo de ejecución: 24 meses a partir de la firma del acta de inicio.

Época de disfrute o realización: Todo el año.

Contratación: Concesión/autorización de aprovechamiento forestal en monte de dominio público.

2.- Condiciones Generales:

2.1.- En la ejecución de los aprovechamientos se realizará en todo momento conforme a los principios de sostenibilidad y protección dispuestos en la normativa sectorial vigente, en especial la Ley 2/1992, de 15 de junio, Forestal de Andalucía; la Ley 5/1999, de 29 de junio, de Prevención y Lucha contra los Incendios Forestales; la Ley 8/2003, de 28 de octubre, de Flora y Fauna Silvestres, así como todos sus desarrollos reglamentarios.

3.- Condiciones Específicas:

Las contenidas en el Anexo que se adjunta a este Pliego.

Jaén, noviembre de 2024

Conforme:

LA DELEGADA TERRITORIAL,

EL TÉCNICO – REDACTOR,

EL REMATANTE

Fdo. María José Lara Serrano

Fdo. Juan Ignacio Burgos Sánchez

Fdo.

Es copia auténtica de documento electrónico

| | | | |
|--|--------------------------------|------------|--|
| Puede verificar la integridad de una copia de este documento mediante la lectura del código QR adjunto o mediante el acceso a la dirección https://ws050.juntadeandalucia.es/verificarFirma indicando el código de VERIFICACIÓN | | | |
| FIRMADO POR | JUAN IGNACIO BURGOS SANCHEZ | 19/11/2024 | |
| VERIFICACIÓN | Pk2jmC5M5V6J44GRVB4BDMCG2CKDUB | PÁG. 6/32 | |

| | | | |
|--|--------------------------------|------------|--|
| Puede verificar la integridad de una copia de este documento mediante la lectura del código QR adjunto o mediante el acceso a la dirección https://ws050.juntadeandalucia.es/verificarFirma indicando el código de VERIFICACIÓN | | | |
| FIRMADO POR | MARIA JOSE LARA SERRANO | 16/12/2024 | |
| VERIFICACIÓN | Pk2jmZDBWAP8RE7NRVCGCBYP3924VA | PÁG. 6/32 | |

Es copia auténtica de documento electrónico

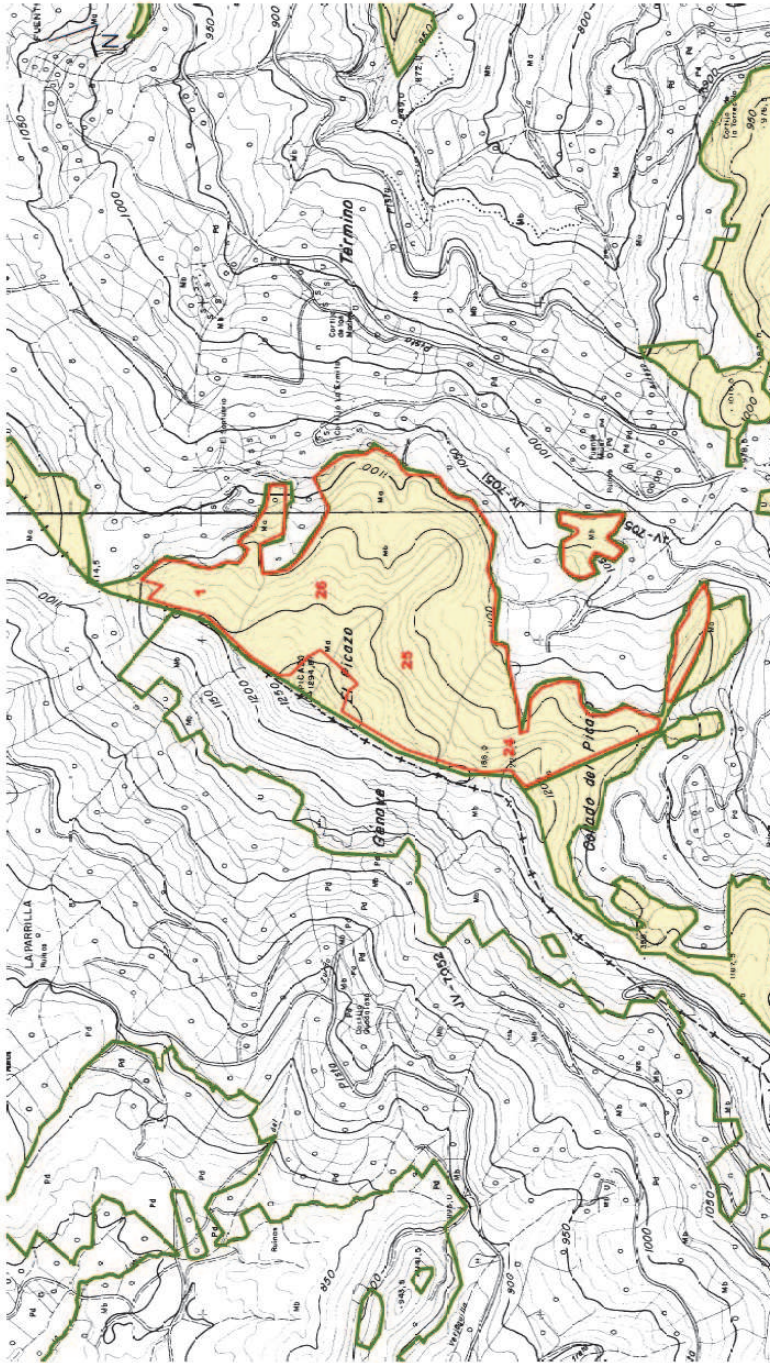



Junta de Andalucía
Consejería de Agricultura, Ganadería,
Pesca y Desarrollo Rural
Dirección General de Montes y Medio Ambiente

LEYENDA

| | |
|-------------------------|----|
| ÁREA DE COPA/ESA | 25 |
| LMITE DE MONTE Y CANTÓN | |
| NÚMERO DE CANTÓN | |

PLAN ANUAL DE APROVECHAMIENTOS

APROVECHAMIENTO EXTRAORDINARIO DE MADERA EN EL
MONTE DE COPA/ESA DE LA ZONA DE
EL PICAZO Y CERRO DE LA PILA
(N.º 10.000)

Escala
1:10.000
Fecha:
JUL/21

Sistema de referencia: ETRS89, Proyección UTM, Huso 30.



Es copia auténtica de documento electrónico

Es copia auténtica de documento electrónico

| | | | |
|--|--------------------------------|------------|---|
| Puede verificar la integridad de una copia de este documento mediante la lectura del código QR adjunto o mediante el acceso a la dirección https://ws050.juntadeandalucia.es/verificarFirma indicando el código de VERIFICACIÓN | | |  |
| FIRMADO POR | JUAN IGNACIO BURGOS SANCHEZ | 19/11/2024 | |
| VERIFICACIÓN | Pk2jmC5M5V6J44GRVB4BDMCG2CKDUB | PÁG. 7/32 | |

| | | | |
|--|--------------------------------|------------|---|
| Puede verificar la integridad de una copia de este documento mediante la lectura del código QR adjunto o mediante el acceso a la dirección https://ws050.juntadeandalucia.es/verificarFirma indicando el código de VERIFICACIÓN | | |  |
| FIRMADO POR | MARIA JOSE LARA SERRANO | 16/12/2024 | |
| VERIFICACIÓN | Pk2jmZDBWAP8RE7NRVCGCBYP3924VA | PÁG. 7/32 | |