

**SUELO NO URBANIZABLE**

- C.S. COMPLEJOS SERRANOS
- F.R. RESERVA FORESTAL
- SUELO NO URBANIZABLE COMÚN
- PARQUE NATURAL
- SITUACIÓN

Saul Meral Bernal **ARQUITECTO** Abril 2025  
 Joaquín Hidalgo García **ARQUITECTO TECNICO**

**1**

**Situación en las normas Subsidiarias**

**Junta de Andalucía** CONSEJERIA DE TURISMO, CULTURA Y DEPORTE DELEGACIÓN TERRITORIAL DE JAÉN - Promotor

**Proyecto de Conservación del Castillo de Salvatierra. Cazorla (Jaén)**



- ① ACCESO
- ② TORRE DEL HOMENAJE
- ③ LIENZO ESTE
- ④ PLAZA DE ARMAS
- ⑤ PLATAFORMA NORTE
- ⑥ SECTOR NORTE

Saul Meral Bernal  
Joaquín Hidalgo García

**ARQUITECTO**  
**ARQUITECTO TECNICO**

Abril 2025

**Ambito de Actuación**

**Junta de Andalucía** CONSEJERIA DE TURISMO, CULTURA Y DEPORTE DELEGACIÓN TERRITORIAL  
**Proyecto Conservación del Castillo de Salvatierra. Cazorla**





- ① SONDEO 1\_INTERIOR TORRE NIVEL 0
- ② SONDEO 2
- ③ SONDEO 3
- ④ SONDEO 4
- ⑤ SONDEO 5

Saul Meral Bernal  
Joaquín Hidalgo García

**ARQUITECTO**  
**ARQUITECTO TECNICO**

Abril 2025

Intervenciones Arqueológicas realizadas

Junta de Andalucía CONSEJERIA DE TURISMO, CULTURA Y DEPORTE DELEGACIÓN TERRITORIAL

Proyecto de Conservación del Castillo de Salvatierra. Cazorla



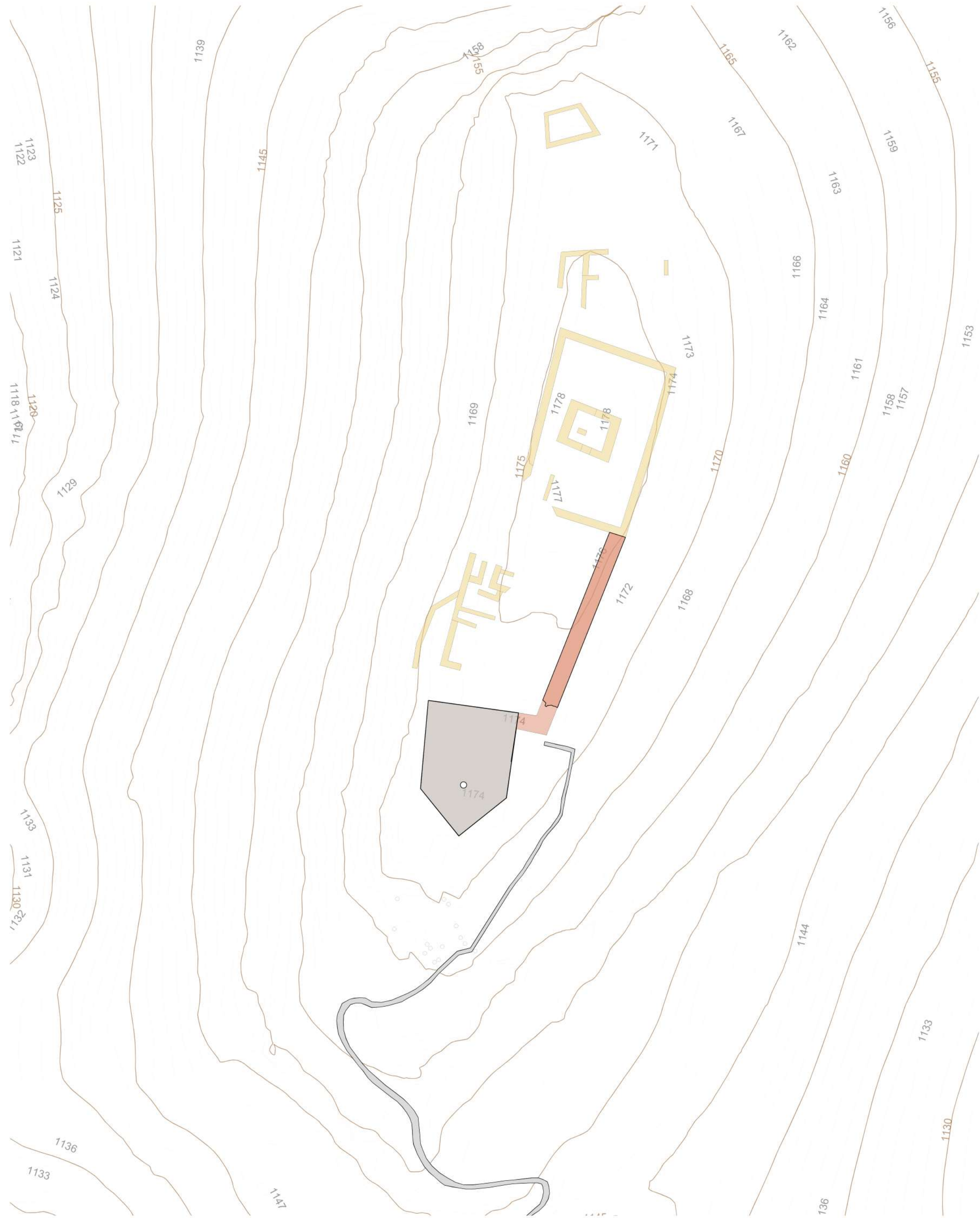

LEYENDA

<span style="display:inline-block; width:15px; height:15px; background-color:grey; border:1px solid black;"></span>	TORRE DEL HOMENAJE
<span style="display:inline-block; width:15px; height:15px; background-color:orange; border:1px solid black;"></span>	LIENZO ESTE
<span style="display:inline-block; width:15px; height:15px; border:2px solid yellow;"></span>	RESTOS ARQUEOLÓGICOS

Saul Meral Bernal	<b>ARQUITECTO</b>	Abril 2025	4
Joaquín Hidalgo García	<b>ARQUITECTO TECNICO</b>	Area de Actuación	
<b>Junta de Andalucía</b> CONSEJERIA DE TURISMO, CULTURA Y DEPORTE DELEGACIÓN TERRITORIAL DE JAÉN - Promotor <b>Proyecto de Conservación del Castillo de Salvatierra. Cazorla (Jaén)</b>			



ALZADO PARAMENTO ESTE



PLANTA LIENZO ESTE

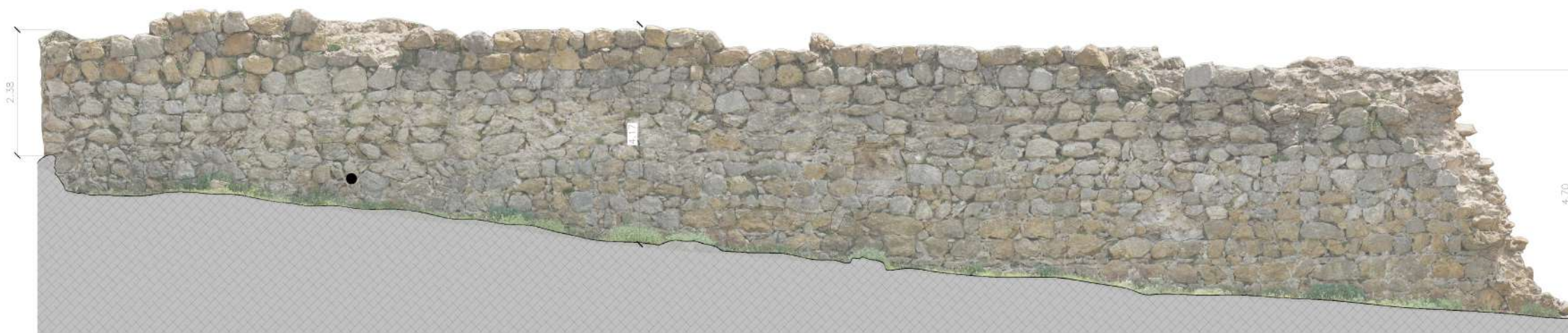

ALZADO PARAMENTO OESTE



PLANTA LIENZO OESTE

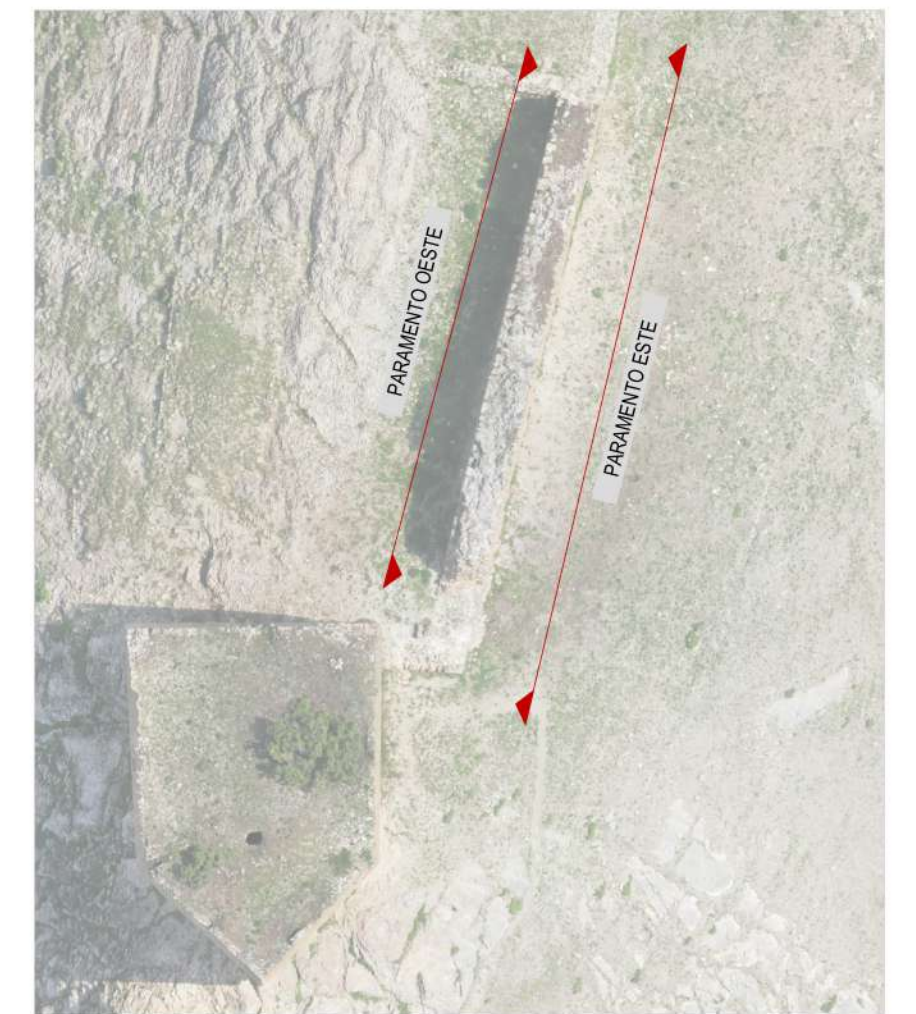

Saul Meral Bernal	ARQUITECTO	Abril 2025
Joaquín Hidalgo García	ARQUITECTO TECNICO	
Lienzo Este y Lienzo Oeste. Planta y Alzados		
<b>Junta de Andalucía</b> CONSEJERIA DE TURISMO, CULTURA Y DEPORTE DELEGACIÓN TERRITORIAL DE JAÉN - Promotor <b>Proyecto de Conservación del Castillo de Salvatierra. Cazorla (Jaén)</b>		

**5**

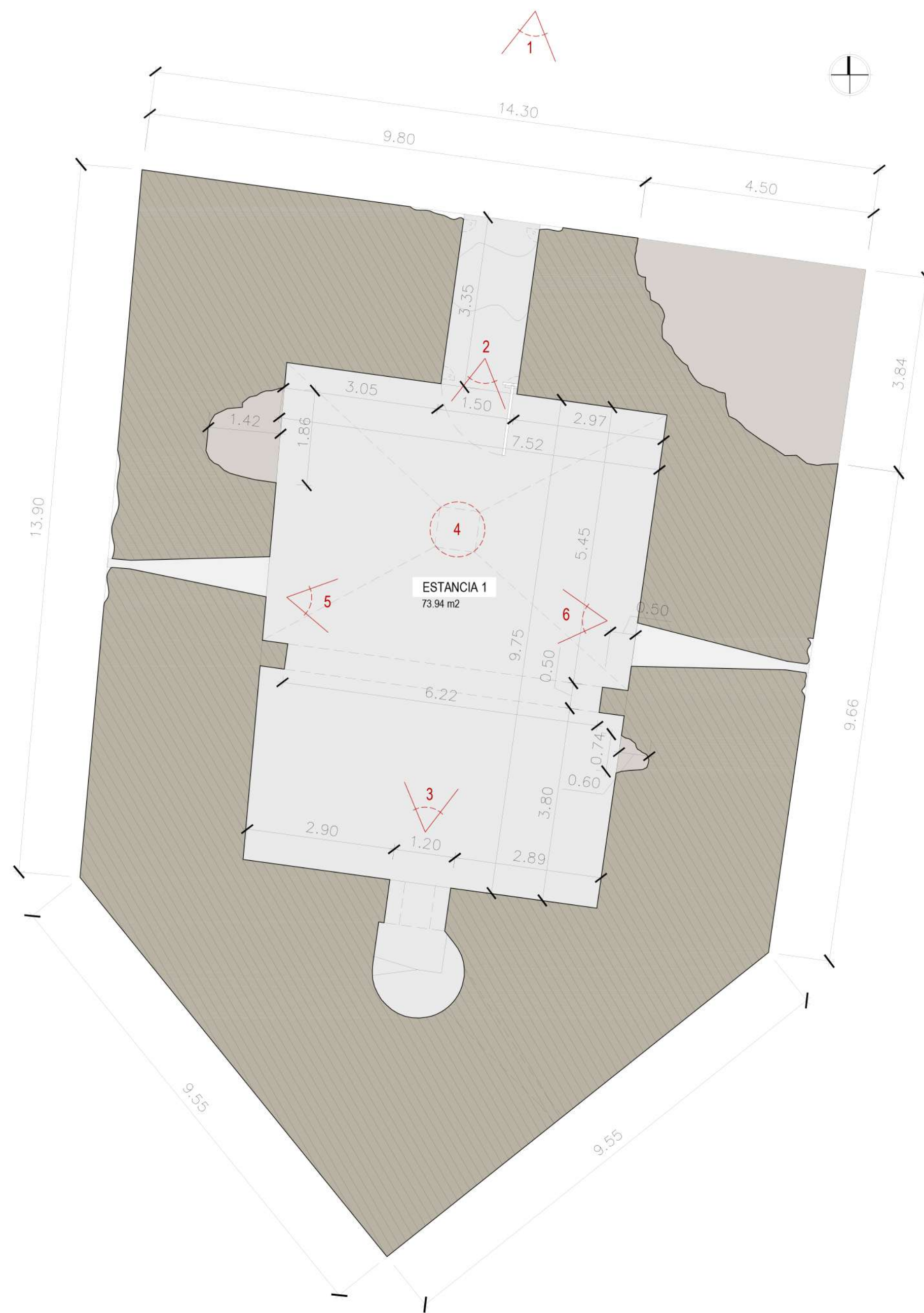

NIVEL 0. TORRE DEL HOMENAJE

SUPERFICIE CONSTRUIDA NIVEL 0..... 236,34 m²



FOTO 1



FOTO 2

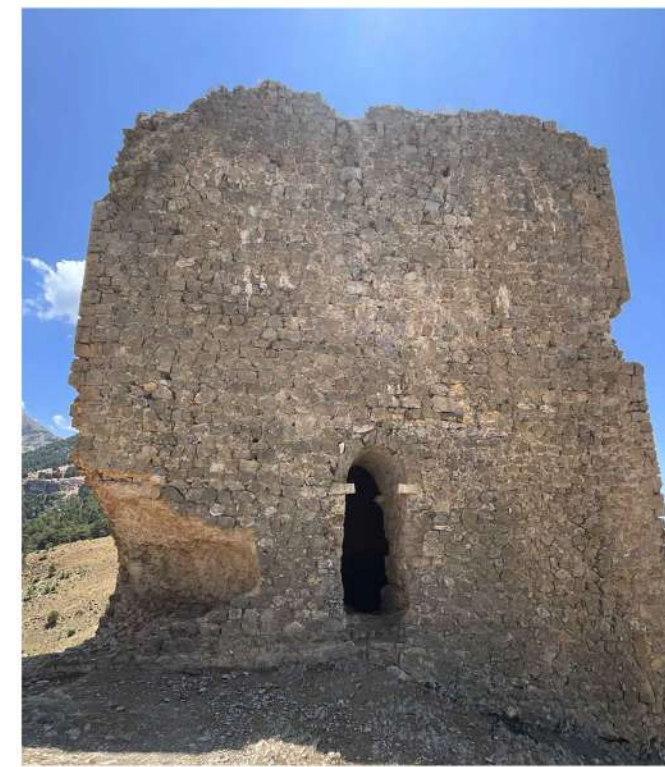

FOTO 3



FOTO 4



FOTO 5



FOTO 6

Saul Meral Bernal	ARQUITECTO	Abril 2025	<b>6</b>
Joaquín Hidalgo García	ARQUITECTO TECNICO	Nivel 0. Torre del Homenaje	
<b>Junta de Andalucía</b> CONSEJERIA DE TURISMO, CULTURA Y DEPORTE DELEGACIÓN TERRITORIAL DE JAÉN - Promotor <b>Proyecto de Conservación del Castillo de Salvatierra. Cazorla (Jaén)</b>			



FOTO 1



FOTO 2

NIVEL CUBIERTA. TORRE DEL HOMENAJE  
 SUPERFICIE CONSTRUIDA NIVEL CUBIERTA..... 236,34 m<sup>2</sup>

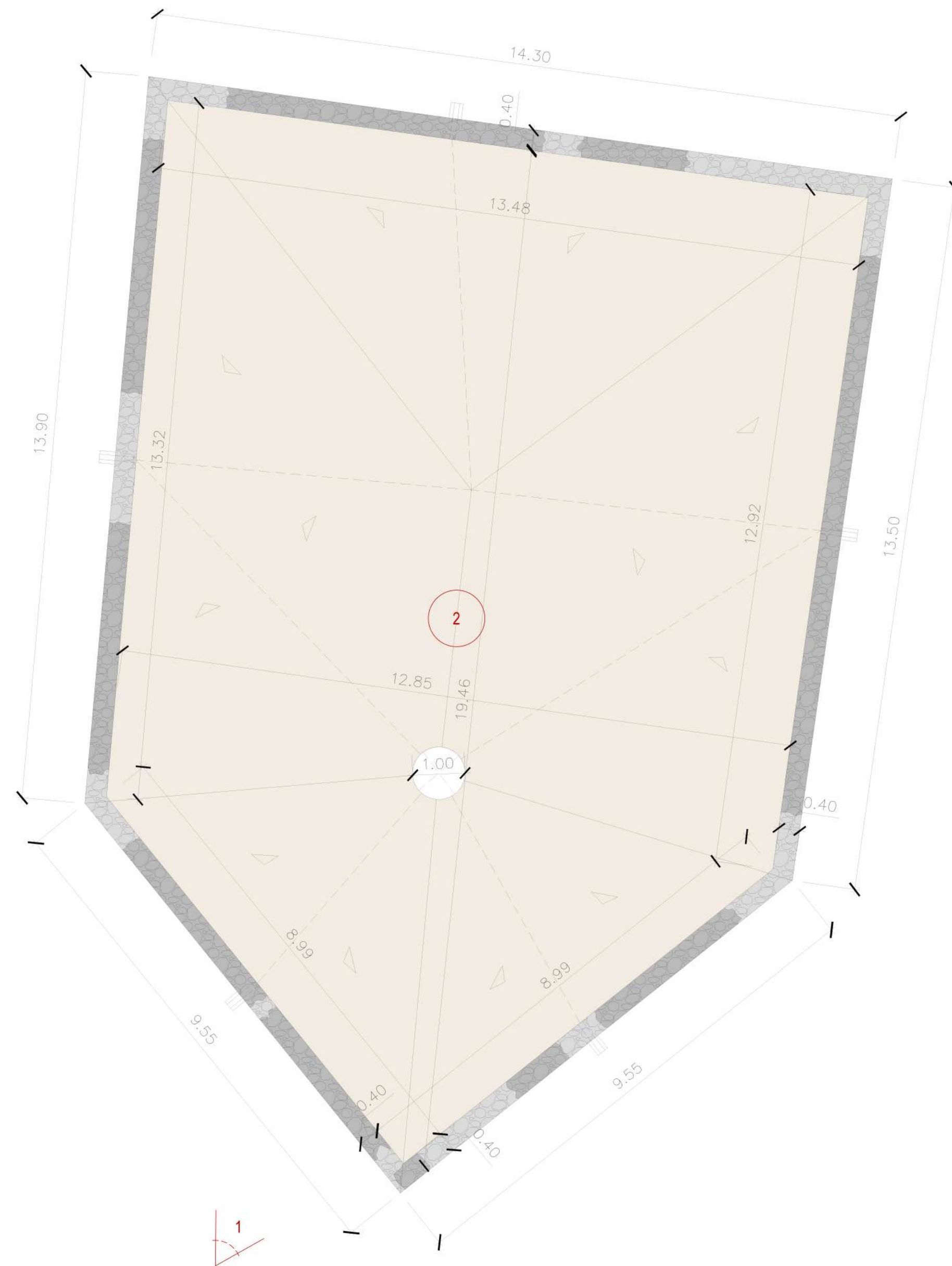
Saul Meral Bernal	ARQUITECTO	Abril 2025	<b>7</b>
Joaquín Hidalgo García	ARQUITECTO TECNICO	Nivel Cubierta. Torre del Homenaje	
<b>Junta de Andalucía</b> CONSEJERIA DE TURISMO, CULTURA Y DEPORTE DELEGACIÓN TERRITORIAL DE JAÉN - Promotor <b>Proyecto de Conservación del Castillo de Salvatierra. Cazorra (Jaén)</b>			



ALZADO NORTE



ALZADO SUR



ALZADO ESTE



ALZADO OESTE

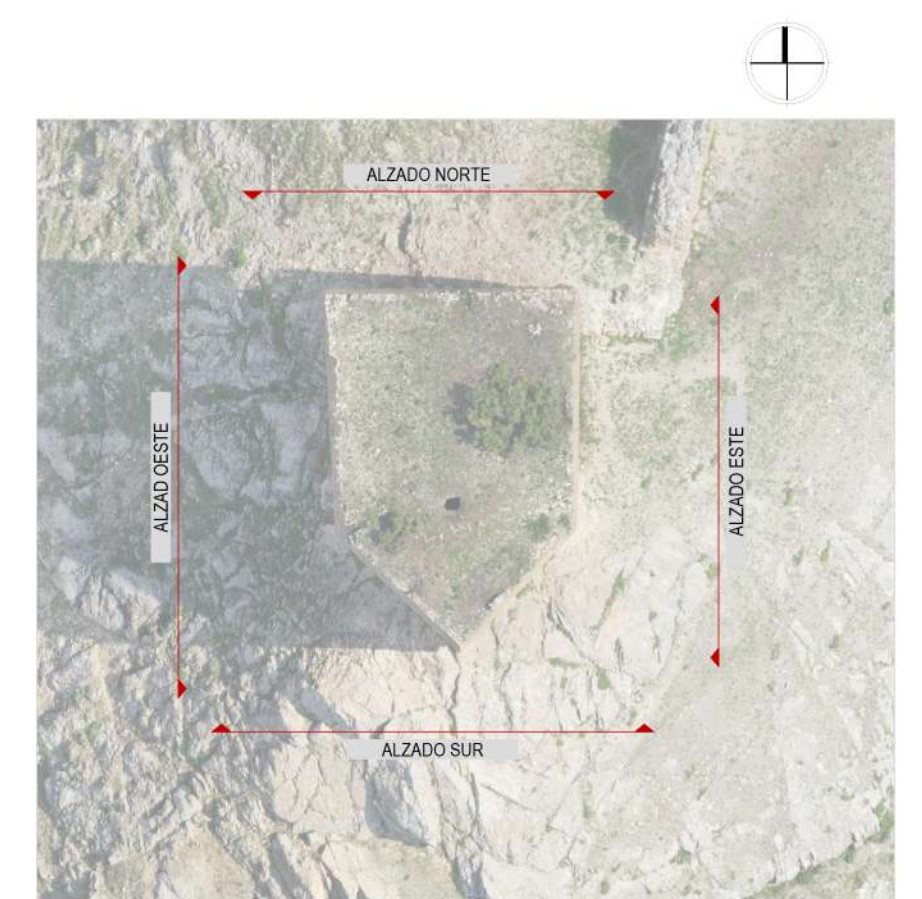

Saul Meral Bernal Joaquín Hidalgo García	ARQUITECTO ARQUITECTO TECNICO	Abril 2025	8
Alzados. Torre del Homenaje			
<b>Junta de Andalucía</b> CONSEJERIA DE TURISMO, CULTURA Y DEPORTE DELEGACION TERRITORIAL DE JAÉN - Promotor <b>Proyecto de Conservación del Castillo de Salvatierra. Cazorra (Jaén)</b>			



PARAMENTO ESTE



PARAMENTO NORTE



PARAMENTO OESTE



PARAMENTO SUROESTE



PARAMENTO SURESTE

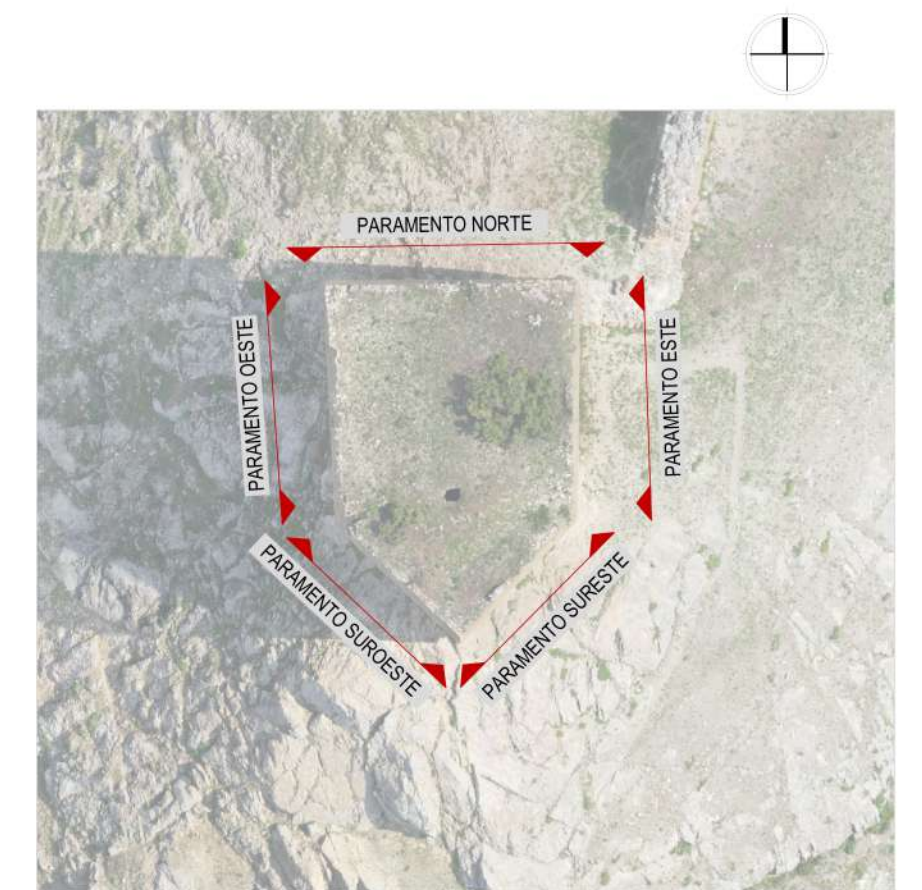

Saul Merat Bernal Joaquín Hidalgo García	<b>ARQUITECTO</b> <b>ARQUITECTO TECNICO</b>	Abril 2025	<b>9</b>
Paramentos. Torre del Homenaje			
<b>Junta de Andalucía</b> CONSEJERIA DE TURISMO, CULTURA Y DEPORTE DELEGACION TERRITORIAL DE JAÉN - Promotor <b>Proyecto de Conservación del Castillo de Salvatierra. Cazorra (Jaén)</b>			

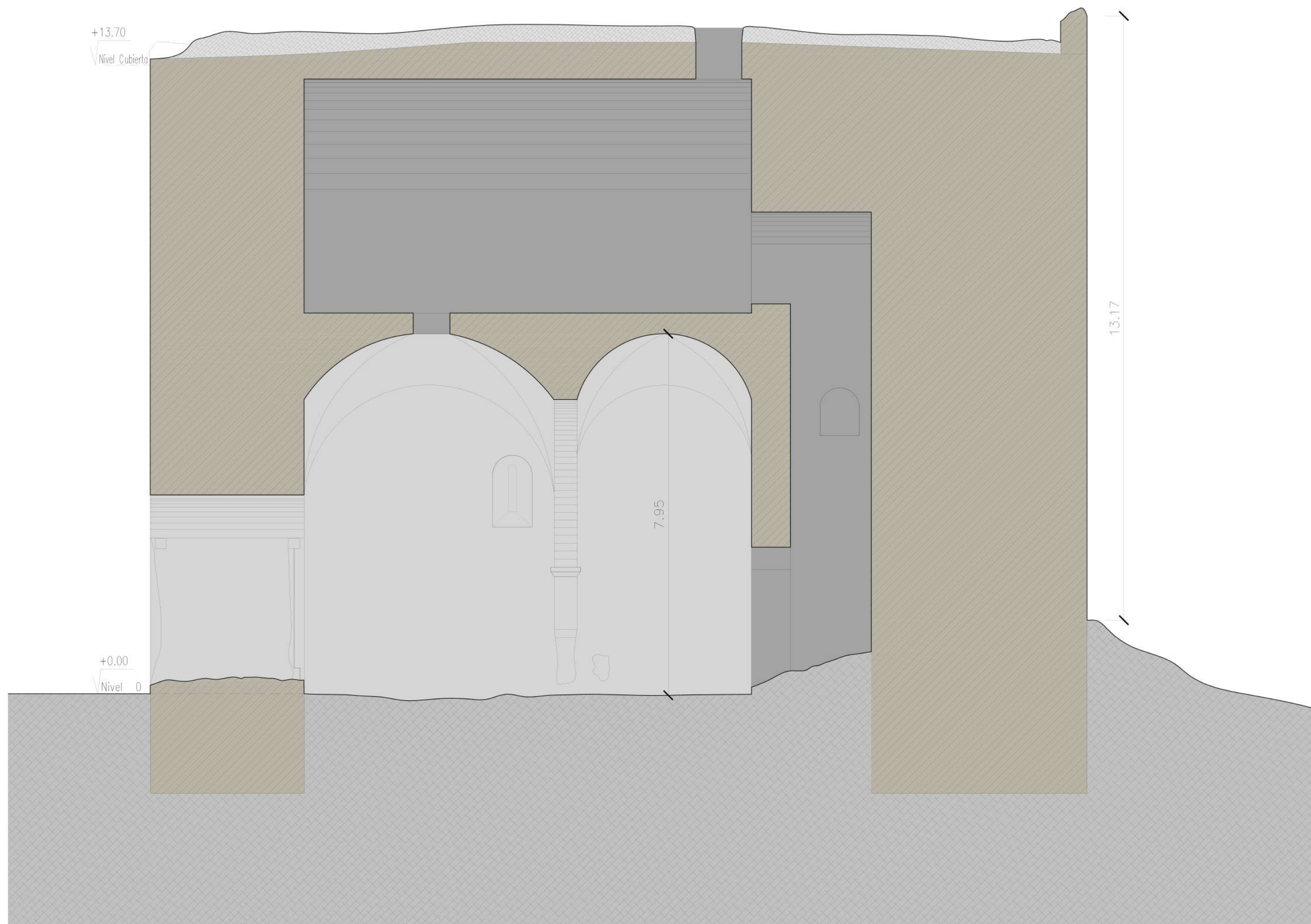

SECCION LONGITUDINAL A-A'

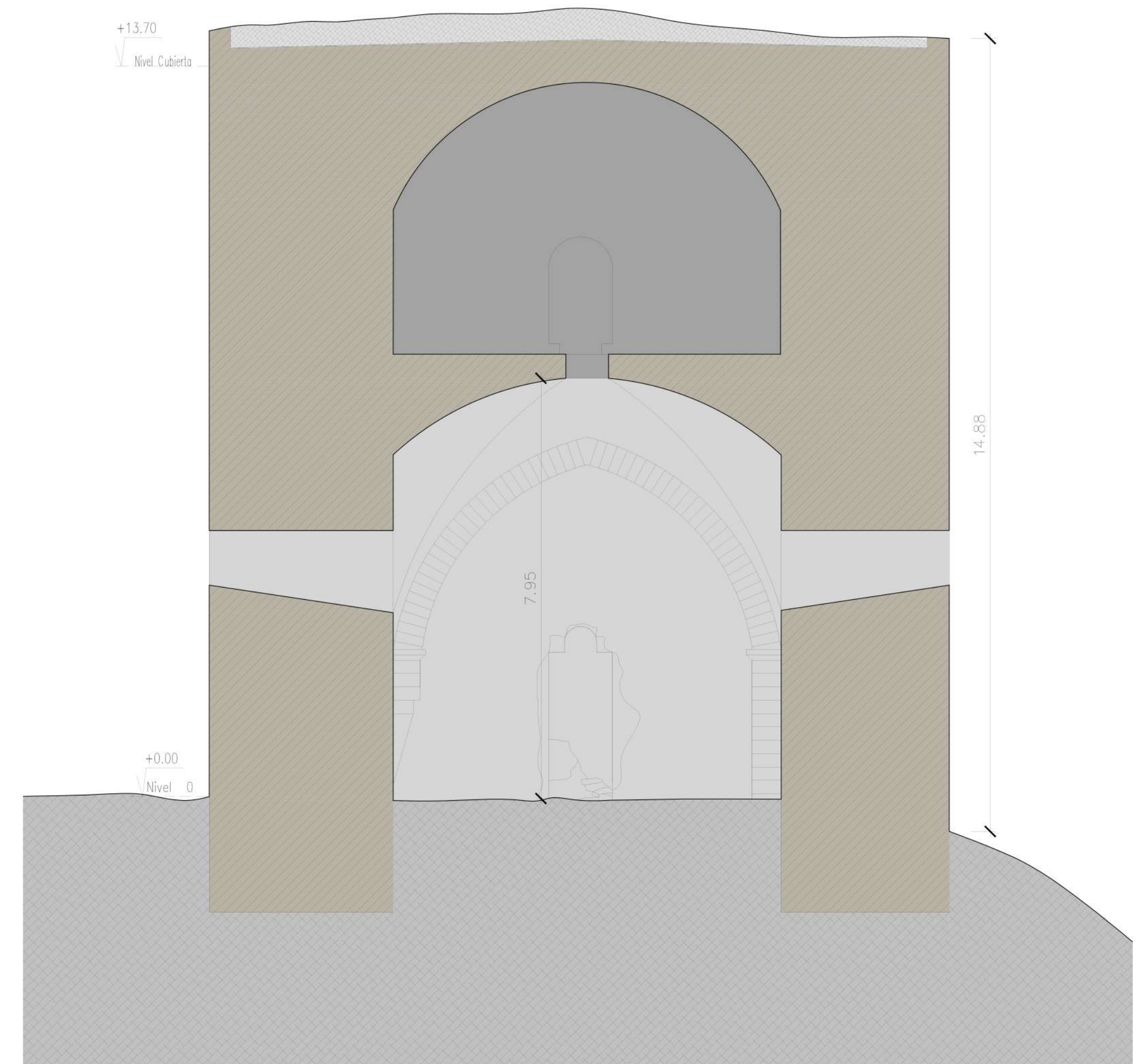

SECCION TRANSVERSAL B-B'

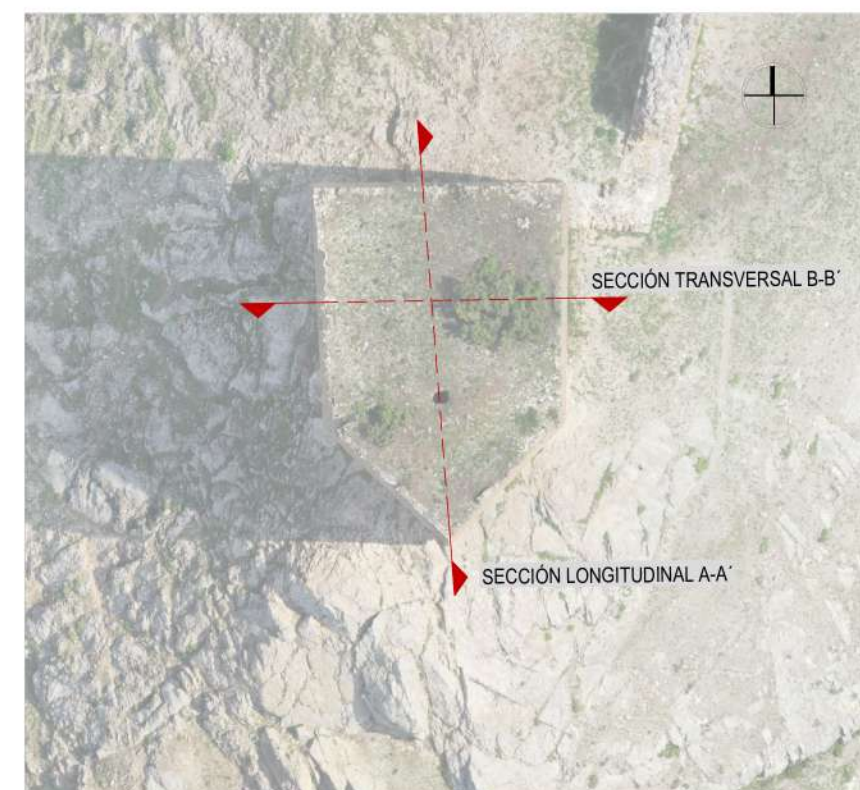

LEYENDA



Saul Meral Bernal Joaquín Hidalgo García	ARQUITECTO ARQUITECTO TECNICO	Abril 2025	<b>10</b>
Sección Longitudinal y Transversal			
Junta de Andalucía CONSEJERÍA DE TURISMO, CULTURA Y DEPORTE DELEGACIÓN TERRITORIAL DE JAÉN - Promotor			
<b>Proyecto de Conservación del Castillo de Salvatierra. Cazorla (Jaén)</b>			

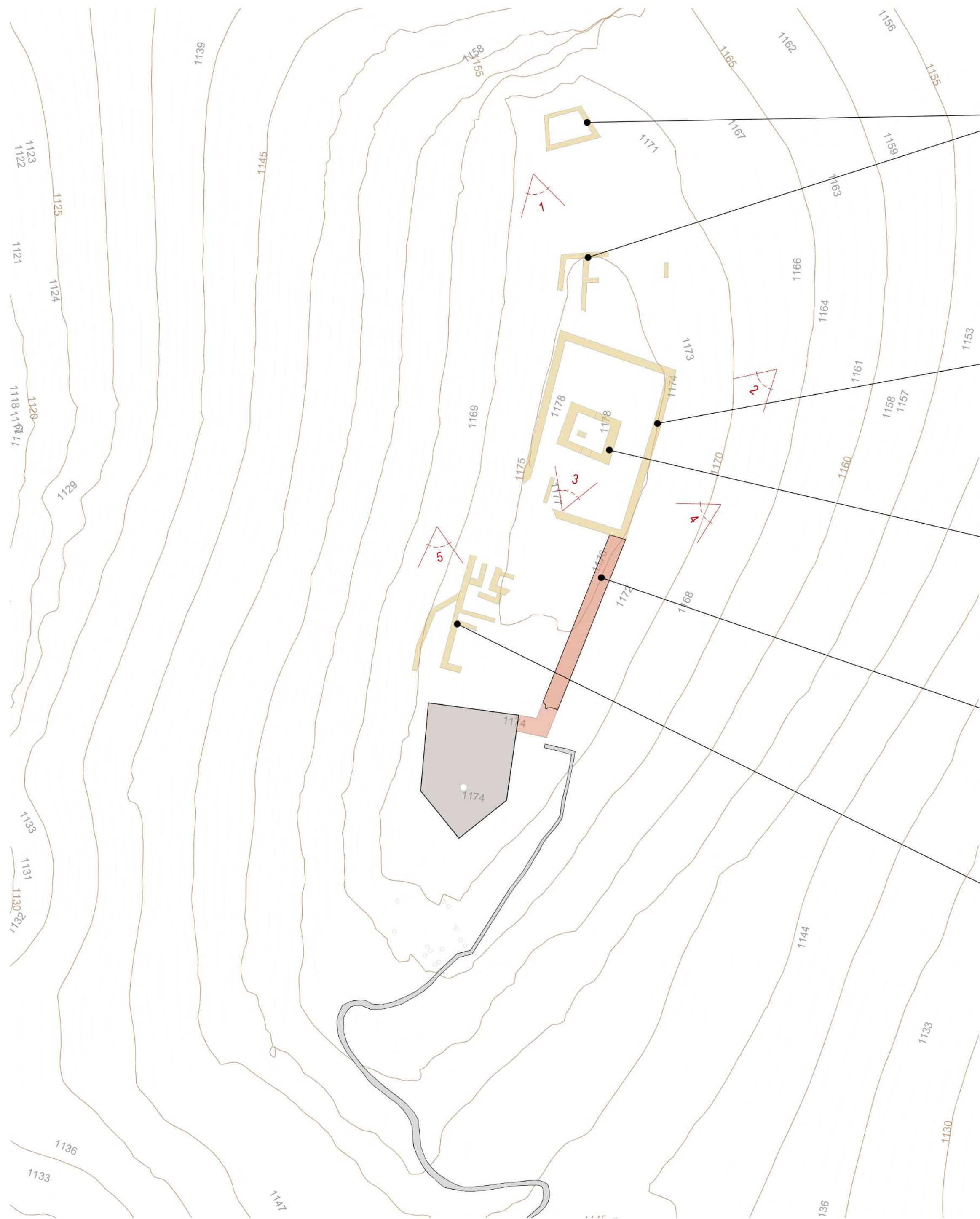

**SECTOR NORTE - ESTRUCTURAS ARQUEOLÓGICAS**  
**DIAGNÓSTICO: FOTO 1**  
 - Dificultad de visibilización y lectura de las estructuras.  
 - Pérdida casi total de la masa emergente.  
 - Ausencia de cobertura horizontal de protección para evitar degradaciones futuras



FOTO 1

**PLATAFORMA NORTE-MURO PERIMETRAL**  
**DIAGNÓSTICO: FOTO 2**  
 - Dificultad de lectura desde el interior de la plataforma debido a la pérdida de altura de los muros.  
 - Degradación de los morteros del llagueado y pérdida masiva de los mismos.  
 - Gran pérdida de masa.  
 - Ausencia de cobertura horizontal de protección para evitar degradaciones futuras



FOTO 2

**PLATAFORMA NORTE-MUROS INTERIORES**  
**DIAGNÓSTICO: FOTO 3**  
 - Degradación de los morteros del llagueado y pérdida masiva de los mismos.  
 - Desprendimiento de ripios y piezas puntuales de mampostería.  
 - Ausencia de cobertura horizontal de protección para evitar degradaciones futuras



FOTO 3

**PATIO DE ARMAS-LIENZO ESTE**  
**DIAGNÓSTICO: FOTO 4**  
 - Degradación de los morteros del llagueado y pérdida masiva de los mismos.  
 - Desprendimiento de ripios y piezas puntuales de mampostería.  
 - Ausencia de cobertura horizontal de protección para evitar degradaciones futuras



FOTO 4

**PATIO DE ARMAS-ESTRUCTURAS ARQUEOLÓGICAS INTERIORES**  
**DIAGNÓSTICO: FOTO 5**  
 - Dificultad de visibilización y lectura de las estructuras.  
 - Pérdida casi total de la masa emergente.  
 - Ausencia de cobertura horizontal de protección para evitar degradaciones futuras



FOTO 5

LEYENDA

- TORRE DEL HOMENAJE
- LIENZO ESTE
- RESTOS ARQUEOLÓGICOS

Saul Meral Bernal  
 Joaquín Hidalgo García

**ARQUITECTO**  
**ARQUITECTO TECNICO**

Abril 2025

Topográfico, Área de Actuación

**11**

Junta de Andalucía CONSEJERÍA DE TURISMO, CULTURA Y DEPORTE DELEGACIÓN TERRITORIAL DE JAÉN - Promotor  
**Proyecto de Conservación del Castillo de Salvatierra. Cazorla (Jaén)**





ALZADO PARAMENTO ESTE

**PARAMENTOS VERTICALES**  
**DIAGNÓSTICO:**  
 De forma generalizada:  
 - Degradación de los morteros del llagueado y pérdida masiva de los mismos.  
 - Desprendimiento de ripios y piezas puntuales de mampostería.

**PARAMENTOS VERTICALES**  
**DIAGNÓSTICO:**  
 De forma puntual:  
 - Pérdida de masa pétreo formando oquedades significativas que puedan afectar a la integridad futura del muro



PLANTA LIENZO ESTE

**PARAMENTOS HORIZONATLES**  
**DIAGNÓSTICO:**  
 - Ausencia de cobertura horizontal de protección en coronación del muro para evitar el asentamiento de especies vegetales y la entrada de agua al interior del muro.



ALZADO PARAMENTO OESTE

**PARAMENTOS VERTICALES**  
**DIAGNÓSTICO:**  
 De forma generalizada:  
 - Degradación de los morteros del llagueado y pérdida masiva de los mismos.  
 - Desprendimiento de ripios y piezas puntuales de mampostería.

**PARAMENTOS VERTICALES**  
**DIAGNÓSTICO:**  
 De forma puntual:  
 - Pérdida de masa pétreo formando oquedades significativas que puedan afectar a la integridad futura del muro



PLANTA LIENZO OESTE

**PARAMENTOS HORIZONATLES**  
**DIAGNÓSTICO:**  
 - Ausencia de cobertura horizontal de protección en coronación del muro para evitar el asentamiento de especies vegetales y la entrada de agua al interior del muro.



Saul Meral Bernal	<b>ARQUITECTO</b>	Abril 2025
Joaquín Hidalgo García	<b>ARQUITECTO TECNICO</b>	
Lienzo Este y Oeste, Planta y Alzados		
<b>12</b>		
<b>Junta de Andalucía</b> CONSEJERIA DE TURISMO, CULTURA Y DEPORTE DELEGACIÓN TERRITORIAL DE JAÉN - Promotor <b>Proyecto de Conservación del Castillo de Salvatierra. Cazorla (Jaén)</b>		



FOTO 1



FOTO 2

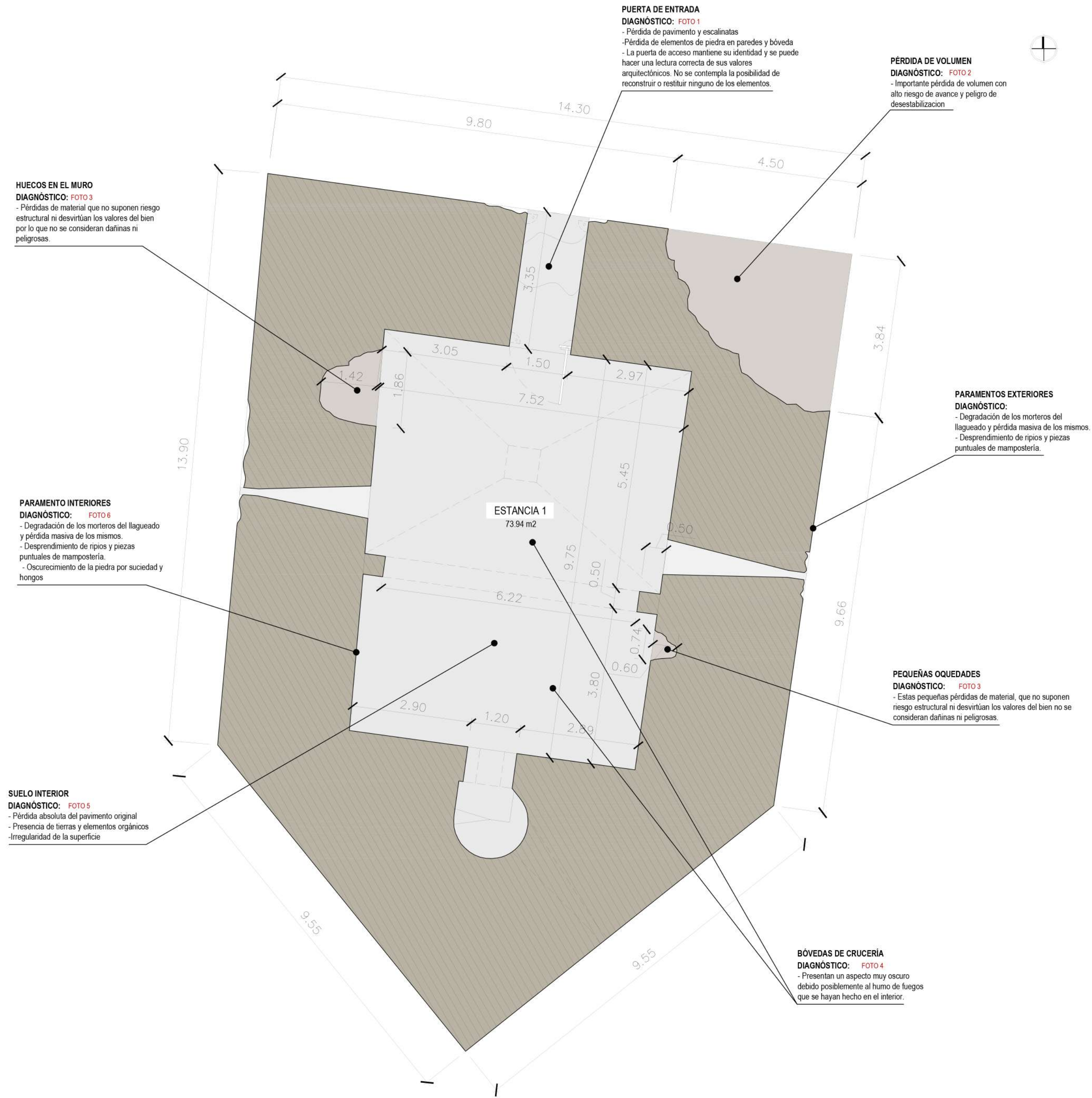

FOTO 3



FOTO 4



FOTO 5



FOTO 6

NIVEL 0. TORRE DEL HOMENAJE

SUPERFICIE CONSTRUIDA NIVEL 0..... 236,34 m<sup>2</sup>

Saul Meral Bernal	<b>ARQUITECTO</b>	Abril 2025	<b>13</b>
Joaquín Hidalgo García	<b>ARQUITECTO TÉCNICO</b>	Nivel 0. Torre del Homenaje	
<b>Junta de Andalucía</b> CONSEJERÍA DE TURISMO, CULTURA Y DEPORTE DELEGACIÓN TERRITORIAL DE JAÉN - Promotor <b>Proyecto de Conservación del Castillo de Salvatierra. Cazorla (Jaén)</b>			

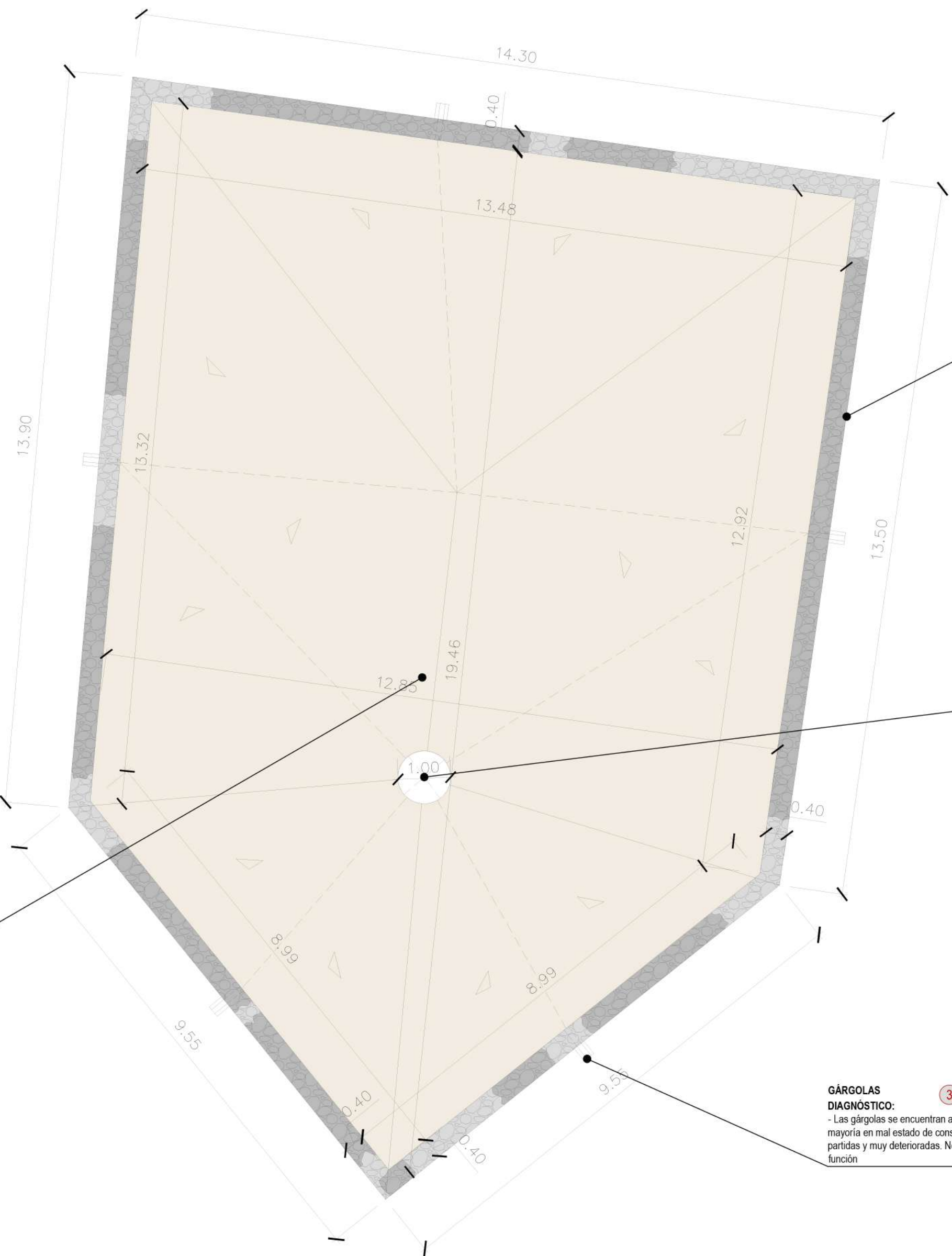

**PRETILES DE CUBIERTA**  
**DIAGNÓSTICO:**  
 - Pérdida de integridad por tramos  
 - Degradación de los morteros del llagueado y pérdida masiva de los mismos.  
 - Desprendimiento de ripios y piezas puntuales de mampostería.

**HUECO EN CUBIERTA**  
**DIAGNÓSTICO:**  
 - No presenta ningún elemento de protección frente a la entrada de agua de lluvia

**GÁRGOLAS**  
**DIAGNÓSTICO:**  
 - Las gárgolas se encuentran en su mayoría en mal estado de conservación, partidas y muy deterioradas. No ejercen su función

**CUBIERTA DE LA TORRE**  
**DIAGNÓSTICO:**  
 - Gran cantidad de tierra y de especies vegetales  
 - Pérdida de la capacidad de evacuación de aguas

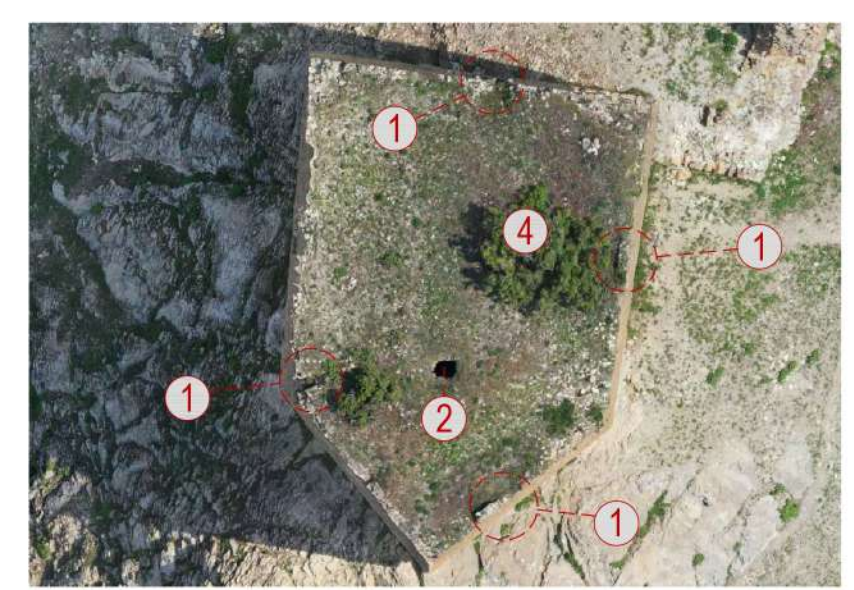
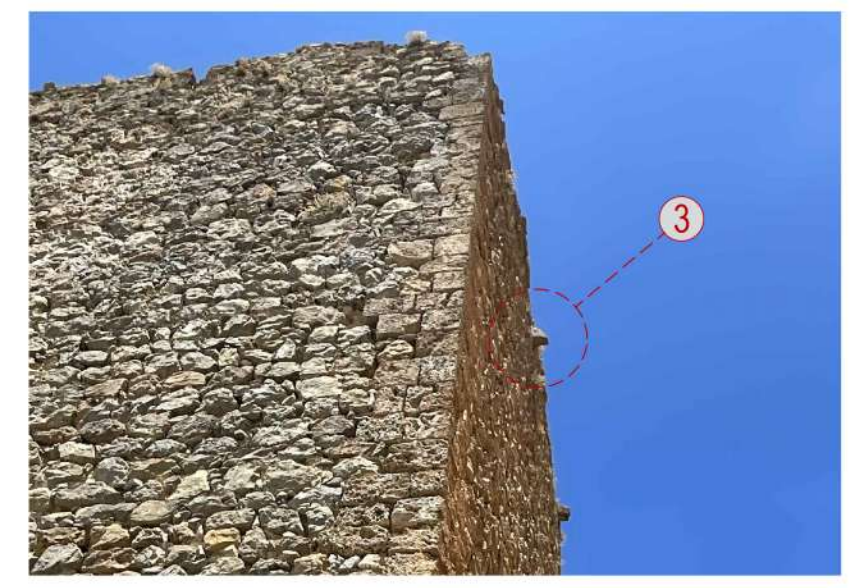

**NIVEL CUBIERTA. TORRE DEL HOMENAJE**  
 SUPERFICIE CONSTRUIDA NIVEL CUBIERTA..... 236,34 m<sup>2</sup>

Saul Meral Bernal	<b>ARQUITECTO</b>	Abril 2025	<b>14</b>
Joaquín Hidalgo García	<b>ARQUITECTO TECNICO</b>	Nivel Cubierta. Torre del Homenaje	
<b>Junta de Andalucía</b> CONSEJERÍA DE TURISMO, CULTURA Y DEPORTE DELEGACIÓN TERRITORIAL DE JAÉN - Promotor			
<b>Proyecto de Conservación del Castillo de Salvatierra. Cazorra (Jaén)</b>			

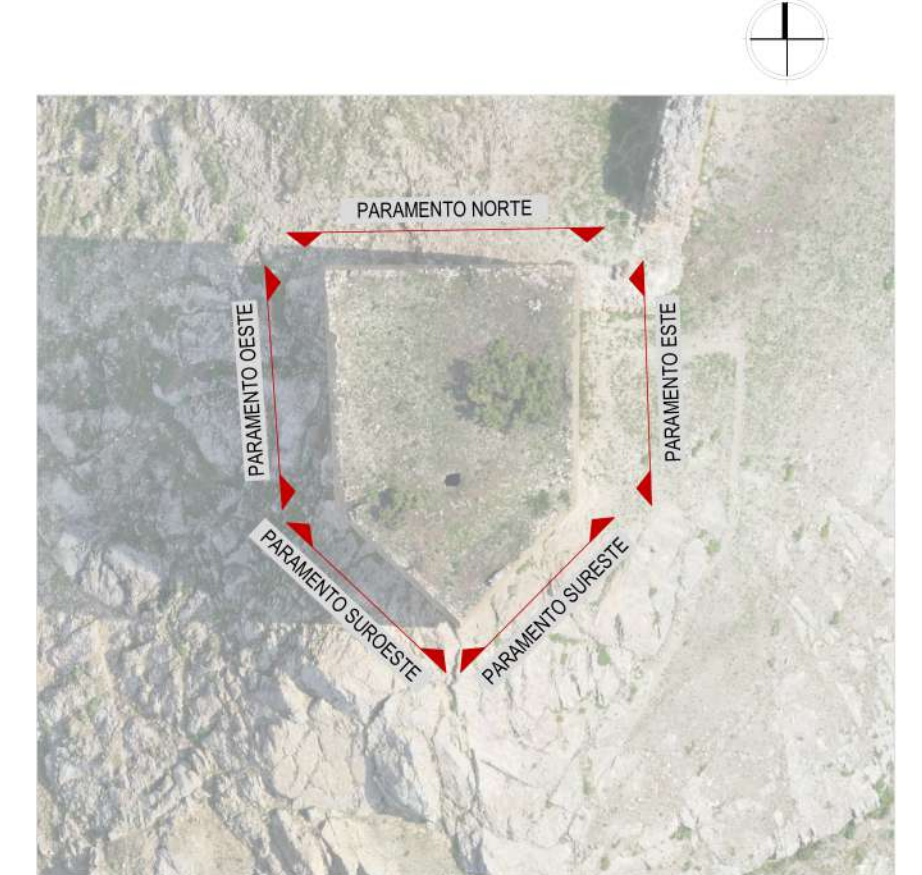
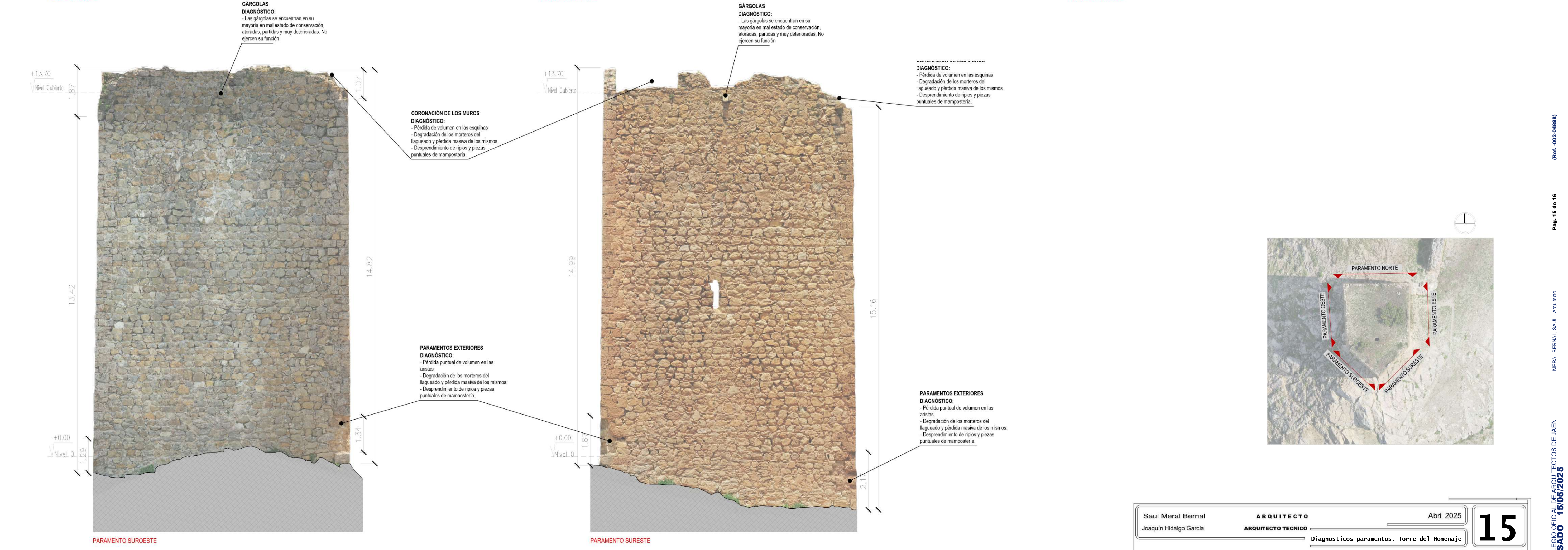
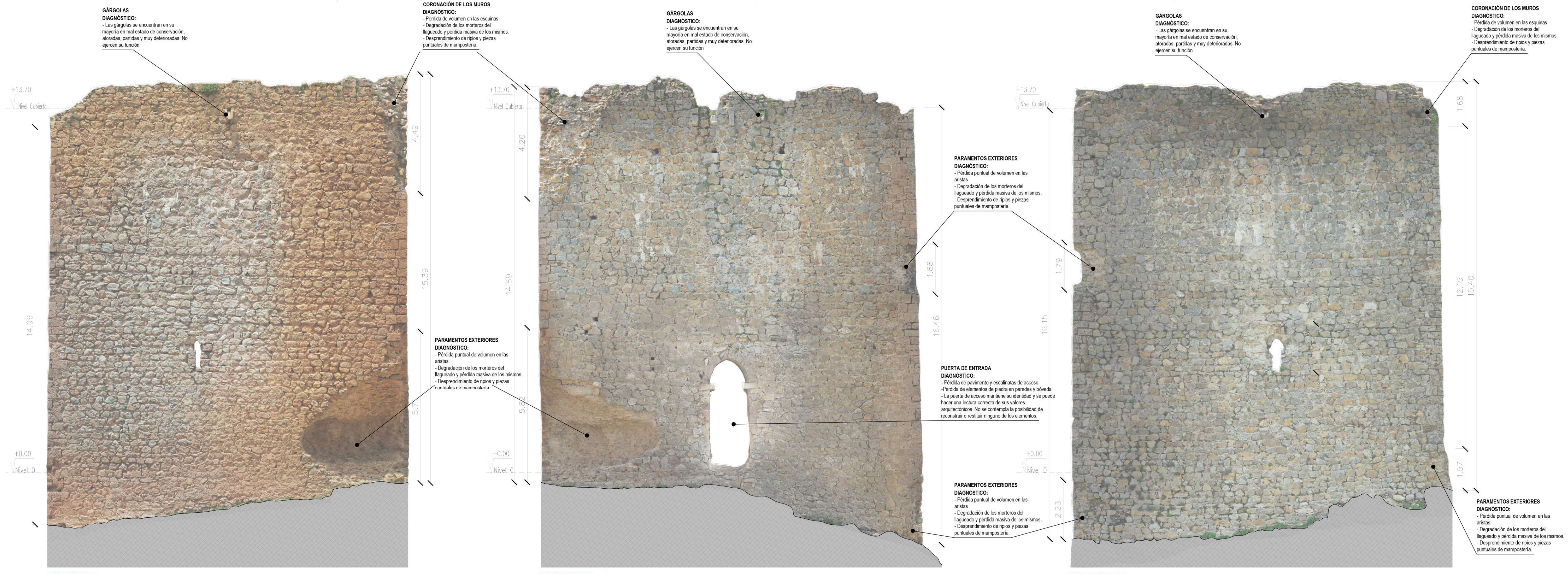

Saul Meral Bernal	ARQUITECTO	Abril 2025	<b>15</b>
Joaquín Hidalgo García	ARQUITECTO TÉCNICO		
Diagnostics paramentos. Torre del Homenaje			
Junta de Andalucía CONSEJERÍA DE TURISMO, CULTURA Y DEPORTE DELEGACIÓN TERRITORIAL DE JAÉN - Promotor			
Proyecto de Conservación del Castillo de Salvatierra. Cazorra (Jaén)			

