

**PREMIADOR**

**Fondos Europeos**

**INGENIERA**

**EQUIPO AUTOR**  
INGENIERO JOSÉ ANTONIO GARCÍA GARCÍA  
INGENIERO JOSÉ VICENTE FOSSI ARMIJO  
INGENIERO JOSÉ VICENTE FOSSI ARMIJO

**ESCALA**  
1:25.000

**EXPERIENTE**  
PROYECTO DE VÍA CICLISTA Y PEATONAL EN EL RECORRIDO GR-12: ARMILLA - ALHENDÍN, EN LA PROVINCIA DE GRANADA.

**FECHA**  
ENERO 2024

**PLANO**  
1

**SITUACIÓN E ÍNDICE**  
Número del plano digital: 682135

**FOJA**  
1 DE 1



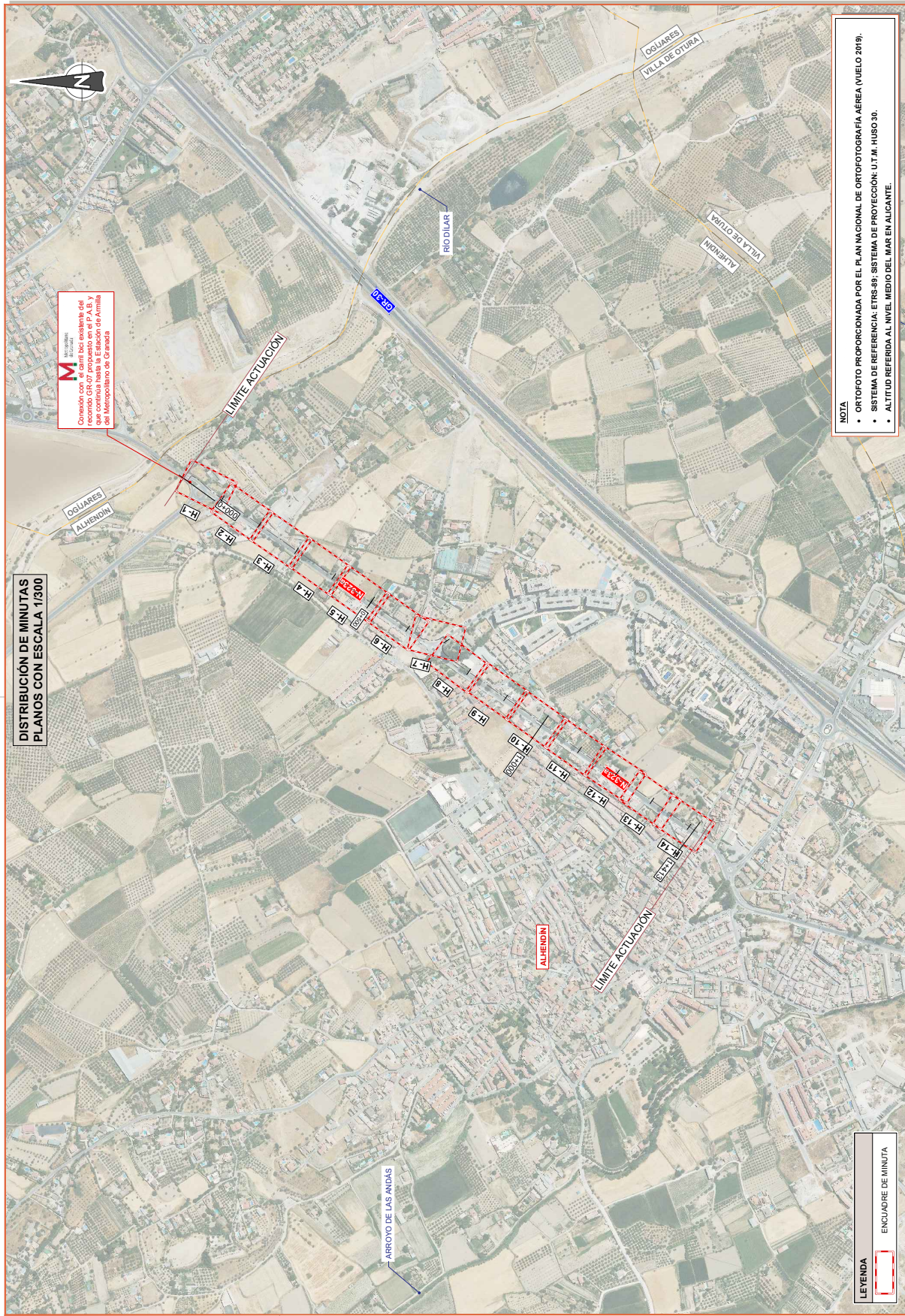

**PROMOTOR**  
Comunidad para la Unión Europea  
Fondos Europeos  
Junta de Andalucía  
INGENIERIA  
civiliza  
EQUIPADOR  
JOSE ANTONIO BARRAL VILLALBA  
INGENIERO TÉCNICO EN OBRAS DE BARRIO  
EXPEDIENTE  
PROYECTO DE VÍA CICLISTA Y PEATONAL EN EL RECORRIDO GR-12: ARMILLA - ALHENDÍN EN LA PROVINCIA DE GRANADA.  
FECHA  
ENERO 2024  
PLANO  
DISTRIBUCIÓN DE MINUTAS  
PLANOS CON ESCALA 1/300  
PLANO Nº  
2.2  
HOJA  
1 DE 1





**ESTADO ACTUAL  
ORTOFOTO Y REPORTAJE FOTOGRÁFICO**

ARMILLA		ALHENDIN	
HOJA - 01	HOJA - 02	HOJA - 03	HOJA - 04

**FOTOGRAFÍAS DEL ESTADO ACTUAL**  
SENTIDO Y NUMERACIÓN DE FOTOGRAFÍA

**NOTA**

- INFORMACIÓN DE PARTIDA PROPORCIONADA POR LA DIRECCIÓN GENERAL DE INFRAESTRUCTURAS DEL TRANSPORTE DE LA JUNTA DE ANDALUCÍA Y SEGUIMIENTO LAS DIRECCIONES DEL PROGRAMA ANDALUZ DE ACCESIBILIDAD A LOS NODOS METROPOLITANOS DE TRANSPORTE PARA EL FOMENTO DE LA MOVILIDAD ACTIVA.
- REPORTAJE FOTOGRÁFICO E INSPECCIONES DE CAMPO REALIZADAS EN 2019 Y 2021.
- ORTOFOTO PROPORCIONADA POR EL PLAN NACIONAL DE ORTOFOTOGRAFÍA AÉREA (VUELO 2019).
- SISTEMA DE REFERENCIA: ETRS-89; SISTEMA DE PROYECCIÓN: U.T.M. HUBO 30.

<b>PROYECTOR</b>	<b>INGENIERA</b>	<b>EQUIPAUTOR</b>	<b>EXPEDIENTE</b>	<b>FECHA</b>	<b>PLANO</b>	<b>ESTADO ACTUAL</b>	<b>PLANO Nº</b>
Comunidad por la Unión Europea	Junta de Andalucía	civiliza	PROYECTO DE VÍA CICLISTA Y PEATONAL EN EL RECORRIDO GR-12: ARMILLA - ALHENDIN, EN LA PROVINCIA DE GRANADA.	ENERO 2024	ORTOFOTO Y REPORTAJE FOTOGRÁFICO	3.1	HOJA 2 DE 4





**ESTADO ACTUAL  
ORTOFOTO Y REPORTAJE FOTOGRÁFICO**

ARMILLA		ALHENDÍN	
HOJA -01	HOJA -02	HOJA -03	HOJA -04

**LEYENDA**

	CORRIENTE NATURAL DE AGUA
	VÍAS PECUARIAS
	CARRIL BICI EXISTENTE

**FOTOGRAFÍAS DEL ESTADO ACTUAL**  
SENTIDO Y NUMERACIÓN DE FOTOGRAFÍA

**NOTA**

- INFORMACIÓN DE PARTIDA PROPORCIONADA POR LA DIRECCIÓN GENERAL DE INFRAESTRUCTURAS DEL TRANSPORTE DE LA JUNTA DE ANDALUCÍA Y SEGUIMIENTO LAS DIRECCIONES DEL PROGRAMA ANDALUZ DE ACCESIBILIDAD A LOS NODOS METROPOLITANOS DE TRANSPORTE PARA EL FOMENTO DE LA MOVILIDAD ACTIVA.
- REPORTAJE FOTOGRÁFICO E INSPECCIONES DE CAMPO REALIZADAS EN 2020 Y 2021.
- ORTOFOTO PROPORCIONADA POR EL PLAN NACIONAL DE ORTOFOTOGRAFÍA AEREA (VUELO 2019).
- SISTEMA DE REFERENCIA: ETRS-89; SISTEMA DE PROYECCIÓN: U.T.M. HUBO 30.

	<b>INGENIERIA</b>	<b>EQUIPADOR</b>	<b>EXEQUENTE</b>	<b>FECHA</b>	<b>PLANO</b>	<b>ESTADO ACTUAL</b>	<b>PLANO Nº</b>
Fondos Europeos	<b>civiliza</b>	JOSE MARIA BARBA CARRERIZO	PROYECTO DE VÍA CICLISTA Y PEATONAL EN EL RECORRIDO GR-12: ARMILLA - ALHENDÍN, EN LA PROVINCIA DE GRANADA.	ENERO 2024	ORTOFOTO Y REPORTAJE FOTOGRÁFICO	3.1	HOJA 4 DE 4



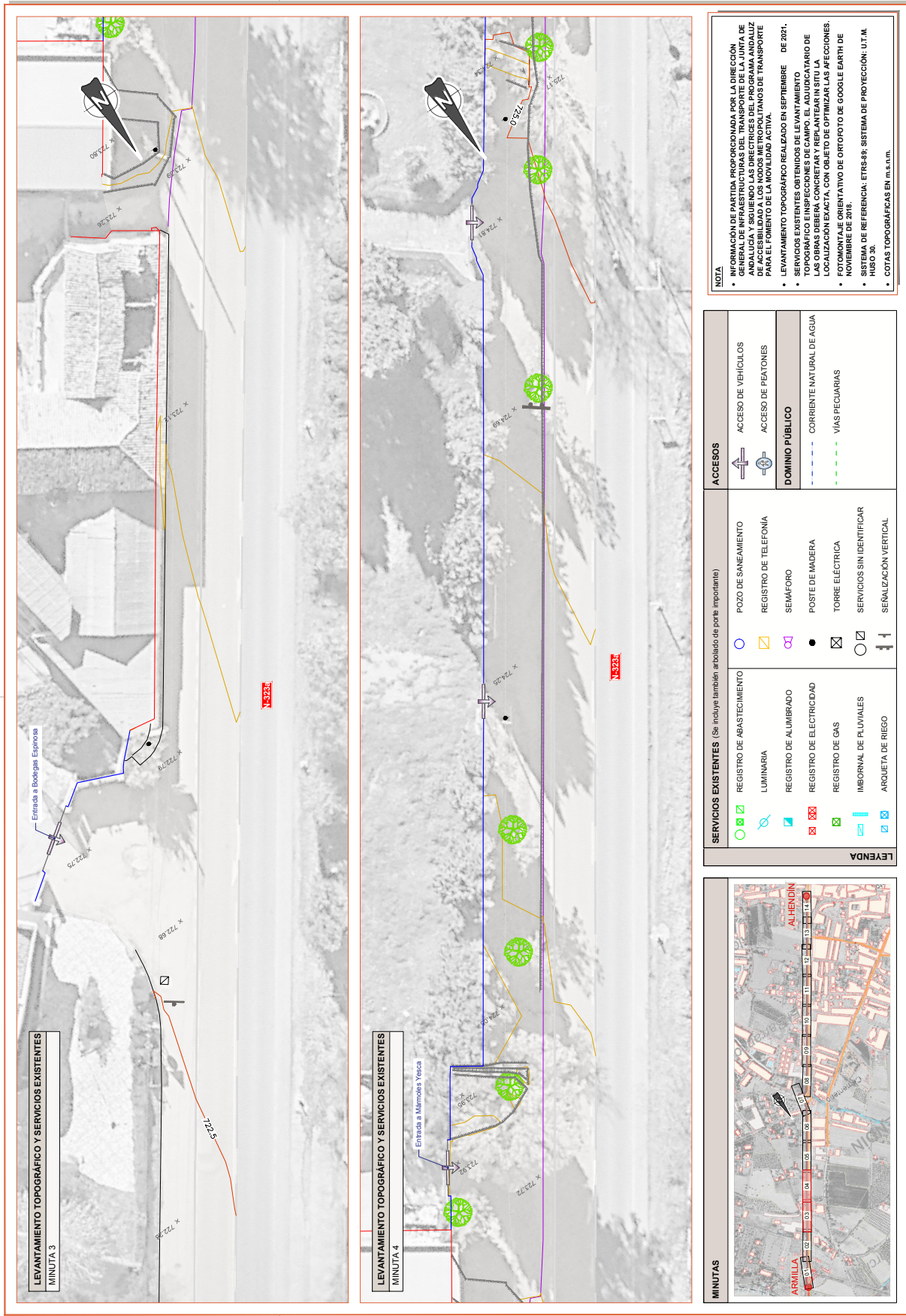

**NOTA**

- INFORMACIÓN DE PARTIDA PROPORCIONADA POR LA DIRECCIÓN GENERAL DE INFRAESTRUCTURAS DEL TRANSPORTE DE LA JUNTA DE ANDALUCÍA Y SEGUIMIENTO LAS DIRECCIONES DEL PROGRAMA ANDALUZ DE ACCESIBILIDAD A LOS NODOS METROPOLITANOS DE TRANSPORTE PARA EL FOMENTO DE LA MOVILIDAD ACTIVA.
- LEVANTAMIENTO TOPOGRÁFICO REALIZADO EN SEPTIEMBRE DE 2021.
- SERVICIOS EXISTENTES OBTENIDOS DE LEVANTAMIENTO TOPOGRÁFICO E INSPECCIONES DE CAMPO. EL ADJUDICATARIO DEBE VERIFICAR LA EXISTENCIA DE LOS SERVICIOS EXISTENTES LOCALIZADOS EN EL TERMINO CON OBJETO DE OPTIMIZAR LAS AFERENCIAS.
- FOTOMONTAJE ORIENTATIVO DE ORTOFOTO DE GOOGLE EARTH DE NOVIEMBRE DE 2018.
- SISTEMA DE REFERENCIA: ETRS89; SISTEMA DE PROYECCIÓN: UTM.
- COTAS TOPOGRÁFICAS EN m.s.n.m.

SERVICIOS EXISTENTES (Se incluye también arbolado de porte importante)		ACCESOS	
REGISTRO DE ABASTECIMIENTO	POZO DE SANEAMIENTO	ACCESO DE VEHICULOS	ACCESO DE PEATONES
LUMINARIA	REGISTRO DE TELEFONIA	DOMINIO PUBLICO	
REGISTRO DE ALUMBRADO	SEMAFORO	CORRIENTE NATURAL DE AGUA	VIAS PECUARIAS
REGISTRO DE ELECTRICIDAD	POSTE DE MADERA		
REGISTRO DE GAS	TORRE ELECTRICA		
IMBORNAL DE PLUVIALES	SERVICIOS SIN IDENTIFICAR		
ARQUETA DE RIEGO	SEÑALIZACIÓN VERTICAL		

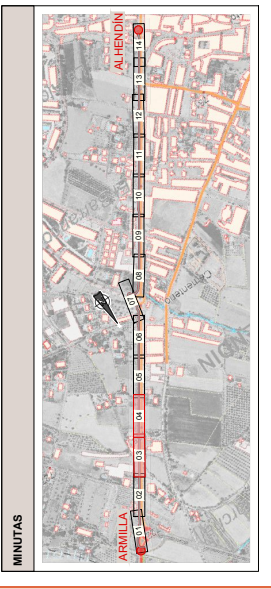

**PROYECTOR** INGENIERIA **EQUIPAUTOR** **civiliza** **INGENIERIA**

**EXEQUENTE**  
 PROYECTO DE VÍA CICLISTA Y PEATONAL EN EL RECORRIDO GR-12: ARMILLA – ALHERDIN, EN LA PROVINCIA DE GRANADA.

**FECHA** ENERO 2024

**PLANO Nº** 3.2 **ESTADO ACTUAL** LEVANTAMIENTO TOPOGRÁFICO Y SERVICIOS EXISTENTES

**Hoja** 2 de 7

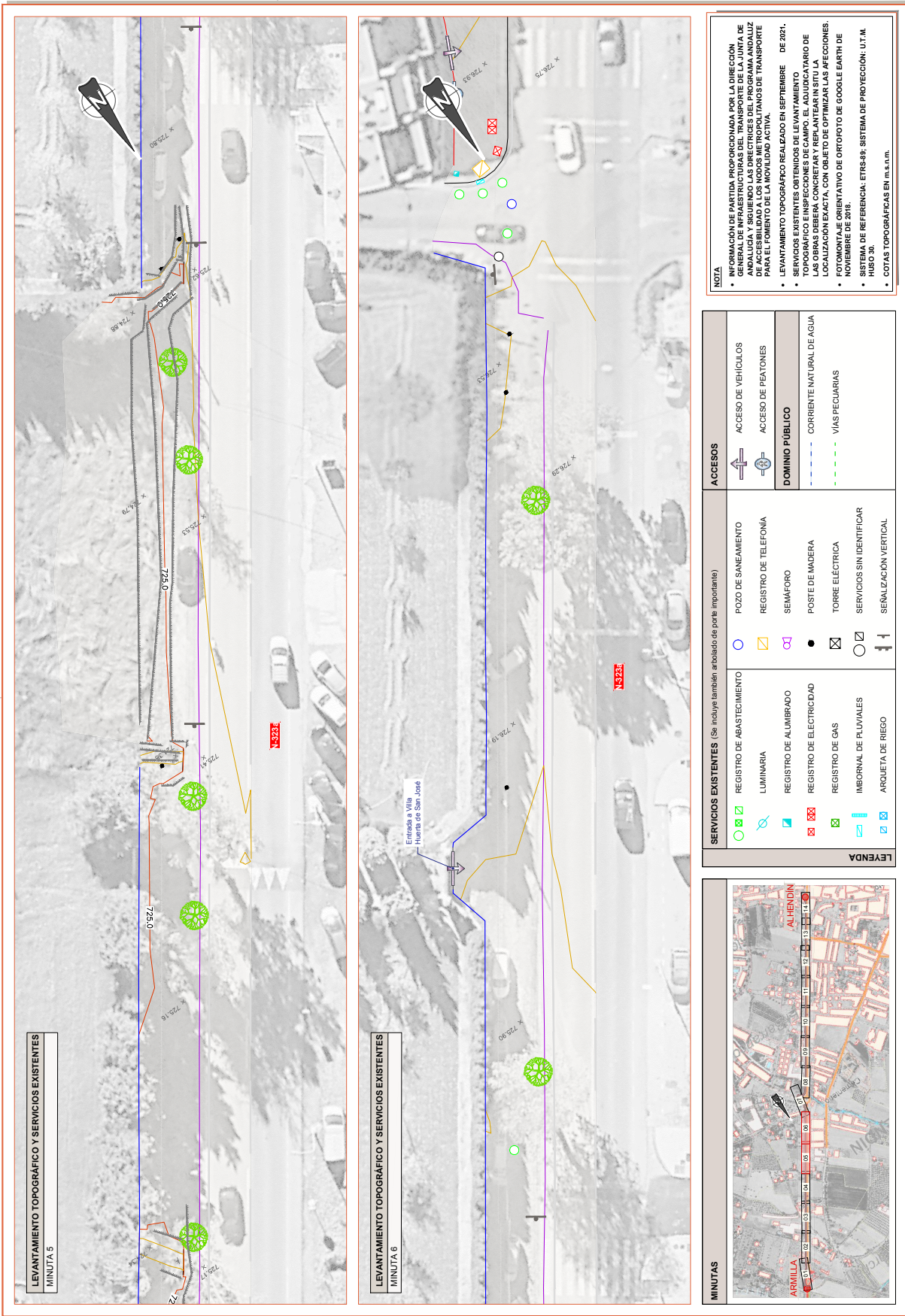

PROYECTO DE VÍA CICLISTA Y PEATONAL EN EL RECORRIDO GR-12: ARMILLA - ALHENDÍN, EN LA PROVINCIA DE GRANADA.

EXPEDIENTE 13.000

FECHA: ENERO 2024

PLANO Nº 3.2

HOJA 3 DE 7

Nombre del Archivo Digital: 02-EI\_Activam\_Topo.dwg

INGENIERIA **civiliza** INGENIERIA CIVIL

Equipo Autor: JOSÉ MARÍA BARRACLOUGH JIMÉNEZ JOSÉ ENRIQUE ESCOBAR UÑE J.A.S

PROYECTOR: **Fondos Europeos** **Junta de Andalucía** **Comunidades por la Unión Europea**



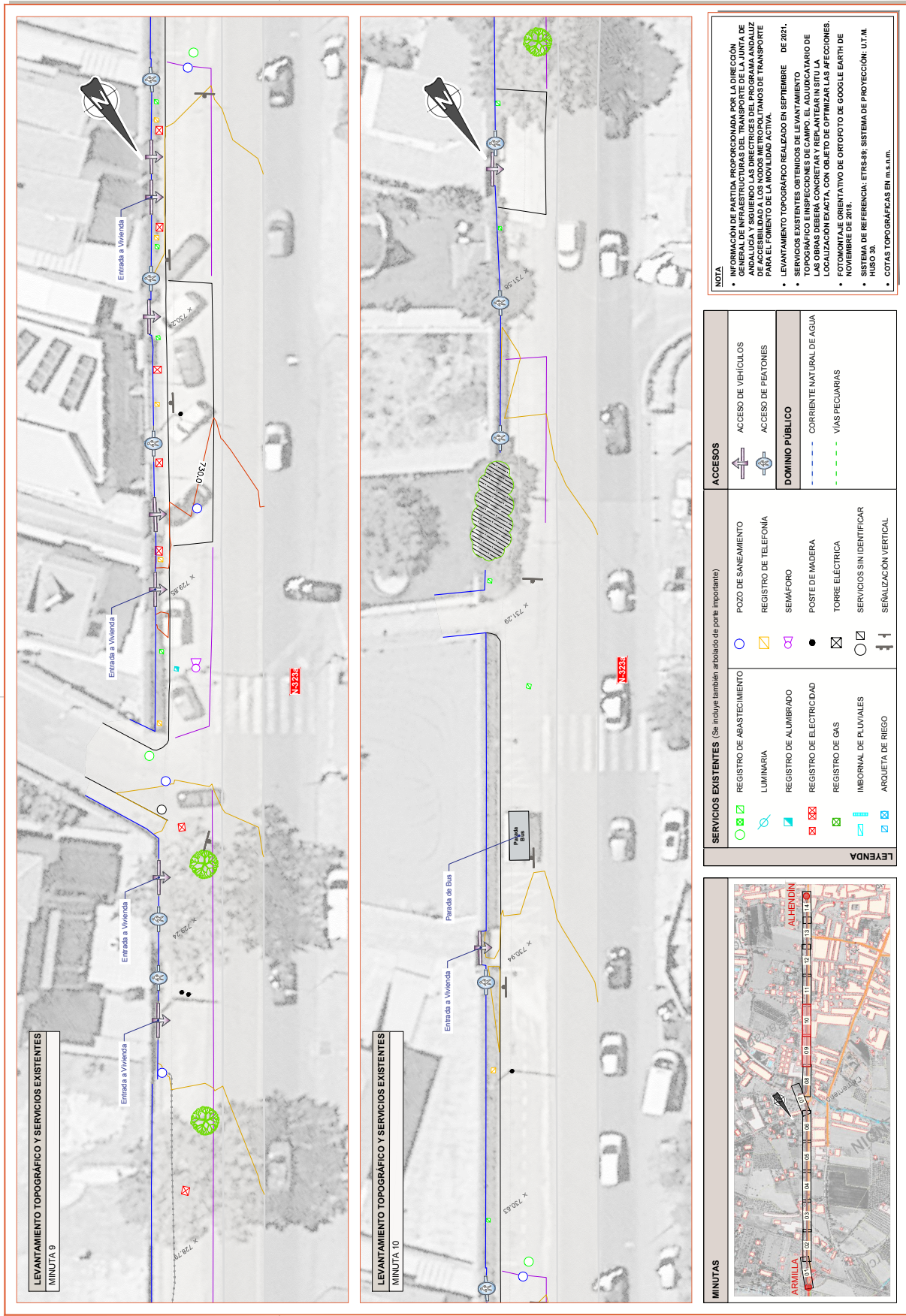

PROYECTO DE VÍA CICLISTA Y PEATONAL EN EL RECORRIDO GR-12: ARMILLA – ALHENDÍN, EN LA PROVINCIA DE GRANADA.

INGENIERIA **civiliza** JUNTA DE ANDALUCIA

INGENIERO EQUIPADOR **Jose Vicente Fossi Armijo**

PROYECTO: GR-12: ARMILLA – ALHENDÍN, EN LA PROVINCIA DE GRANADA.

FECHA: ENERO 2024

PLANO Nº: 3.2

HOJA: 5 DE 7

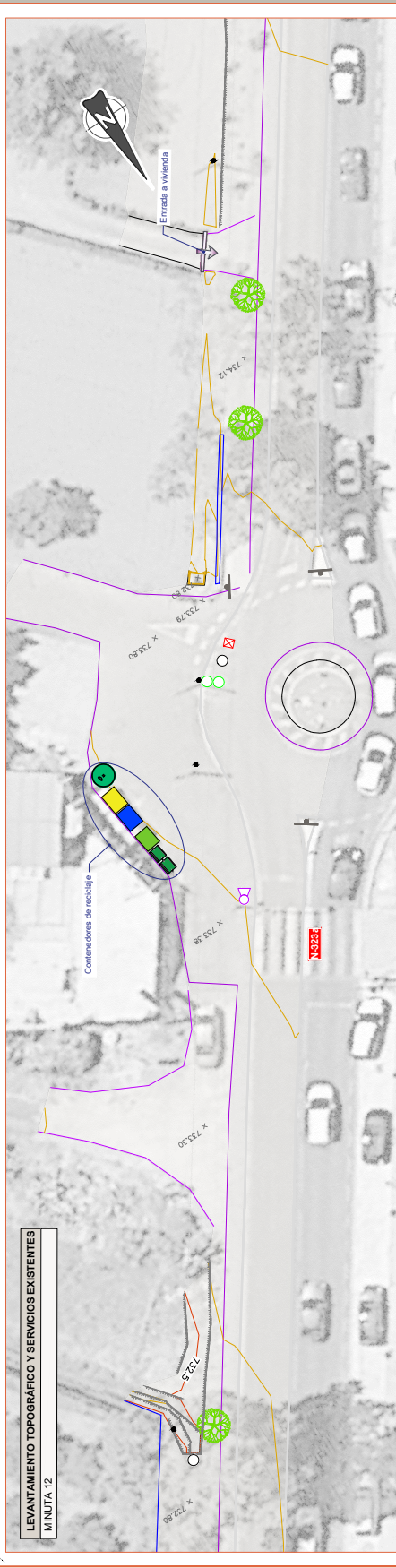
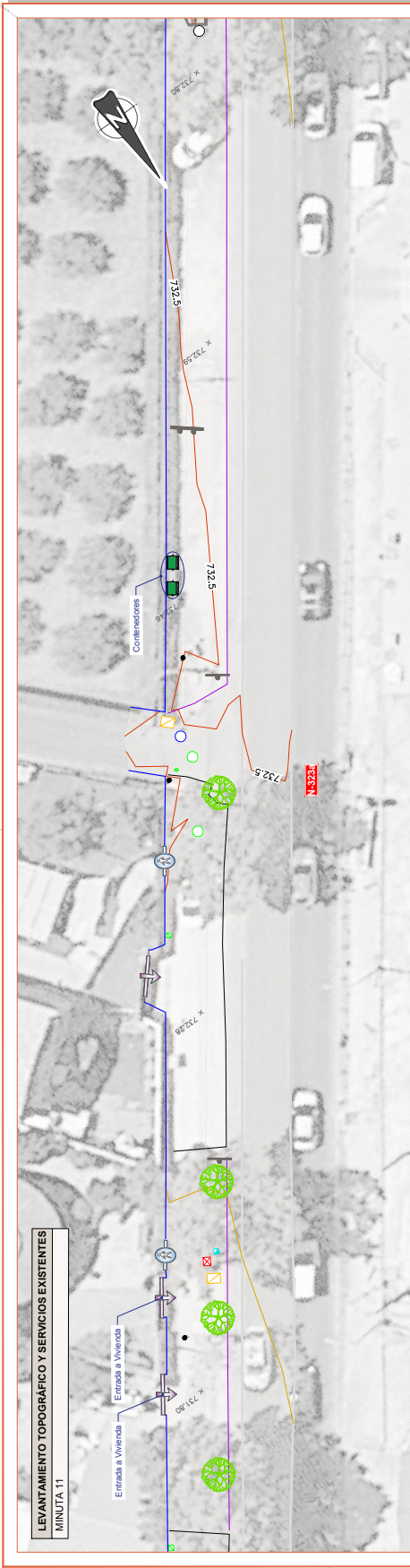

**NOTA**

- INFORMACIÓN DE PARTIDA PROPORCIONADA POR LA DIRECCIÓN GENERAL DE INFRAESTRUCTURAS DEL TRANSPORTE DE LA JUNTA DE ANDALUCÍA Y SEGUIMIENTO LAS DIRECTRICES DEL PROGRAMA ANDALUZ DE ACCESIBILIDAD A LOS NODOS METROPOLITANOS DE TRANSPORTE PARA EL FOMENTO DE LA MOVILIDAD ACTIVA.
- LEVANTAMIENTO TOPOGRÁFICO REALIZADO EN SEPTIEMBRE DE 2021.
- SERVICIOS EXISTENTES OBTENIDOS DE LEVANTAMIENTO TOPOGRÁFICO EN SEPTIEMBRE DE 2021.
- TOPOGRÁFICO EN SEPTIEMBRE DE 2021. EL ADJUDICATARIO DE LOCALIZACIÓN EXACTA, CON OBJETO DE OPTIMIZAR LAS AFERENCIAS, FOTOMONTAJE ORIENTATIVO DE ORTOFOTO DE GOOGLE EARTH DE NOVIEMBRE DE 2018.
- SISTEMA DE REFERENCIA: ETRS89; SISTEMA DE PROYECCIÓN: UTM.
- COTAS TOPOGRÁFICAS EN m.s.n.m.

ACCESOS	
	ACCESO DE VEHÍCULOS
	ACCESO DE PEATONES
DOMINIO PÚBLICO	
	CORRIENTE NATURAL DE AGUA
	VÍAS PEQUENAS

SERVICIOS EXISTENTES (Se incluye también anillo de porte importante)	
	POZO DE SANEAMIENTO
	REGISTRO DE TELEFONÍA
	SEMAFORO
	POSTE DE MADERA
	TORRE ELÉCTRICA
	SERVICIOS SIN IDENTIFICAR
	SEÑALIZACIÓN VERTICAL
LEYENDA	
	REGISTRO DE ABASTECIMIENTO
	LUMINARIA
	REGISTRO DE ALUMBRADO
	REGISTRO DE ELECTRICIDAD
	REGISTRO DE GAS
	IMBORNAL DE LLUVIALES
	ARQUETA DE RIEGO

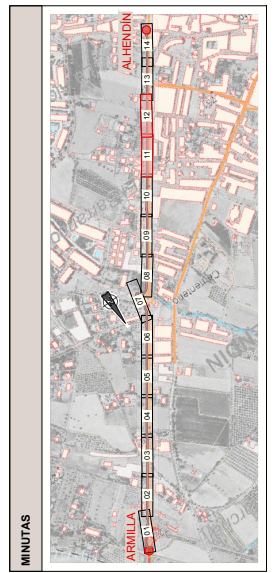

PROYECTOR	INGENIERIA	EQUIPADOR	EXPEDIENTE	FECHA	PLANO Nº
Comandante por la Unión Europea	Junta de Andalucía	civiliza	PROYECTO DE VÍA CICLISTA Y PEATONAL EN EL RECORRIDO GR-12: ARMILLA - ALHERDIN, EN LA PROVINCIA DE GRANADA.	ENERO 2024	3.2
Fondos Europeos					6 7
					HOJA

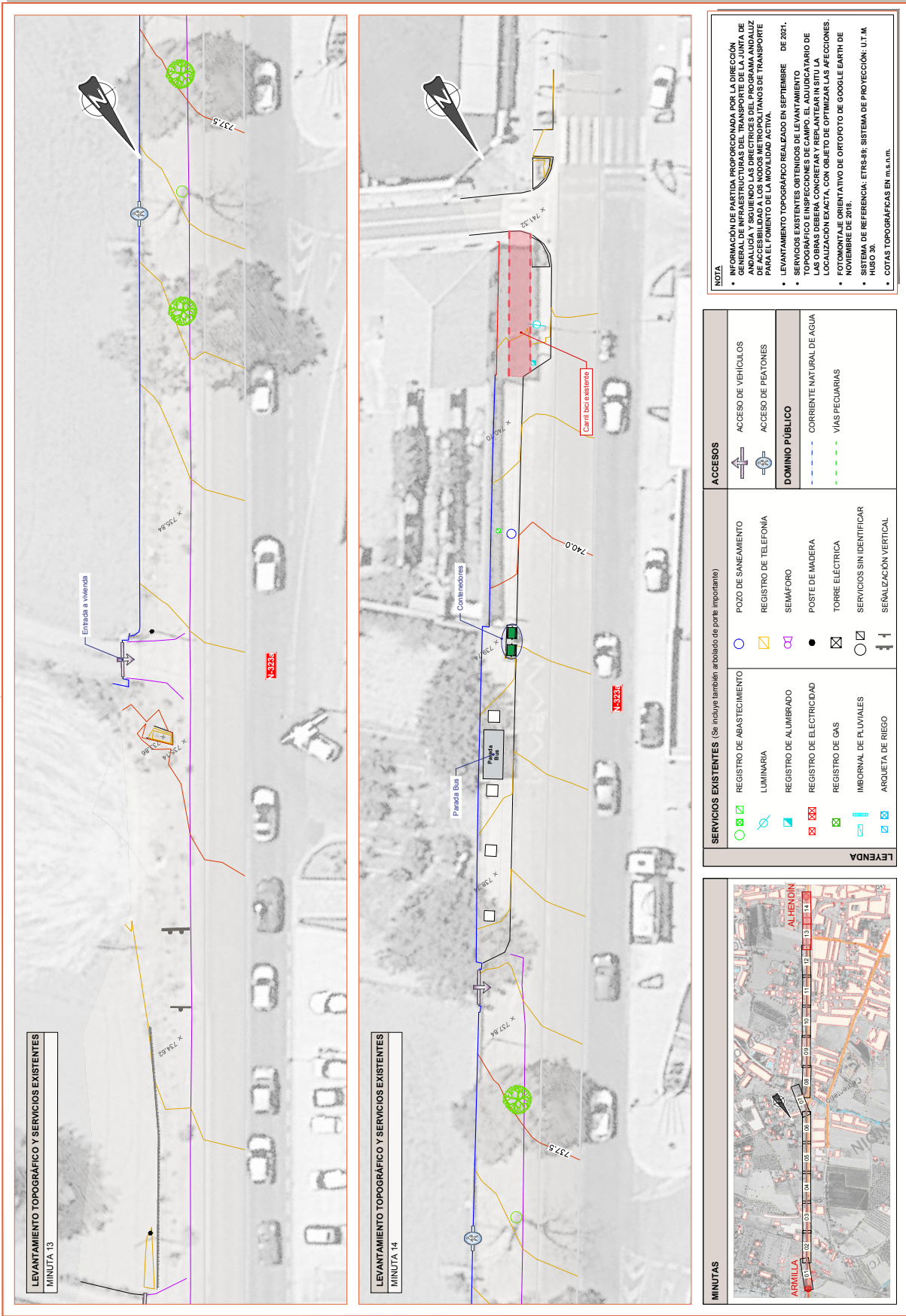

PROYECTO DE VÍA CICLISTA Y PEATONAL EN EL RECORRIDO GR-12: ARMILLA - ALHENDÍN, EN LA PROVINCIA DE GRANADA.

EXPEDIENTE 1/300

ECOLIA

INGENIERIA

EQUIPADOR

INGENIERIA

civiliza

Junta de Andalucía

Fondos Europeos

Comunidades por la Unión Europea

PROYECTOR

ESTADO ACTUAL

LEVANTAMIENTO TOPOGRÁFICO Y SERVICIOS EXISTENTES

PLANO

FECHA

ENERO 2024

PLANO Nº 3.2

Hoja 7 de 7

Nombre del Archivo Digital: 02-EI-Activar Topo.grd

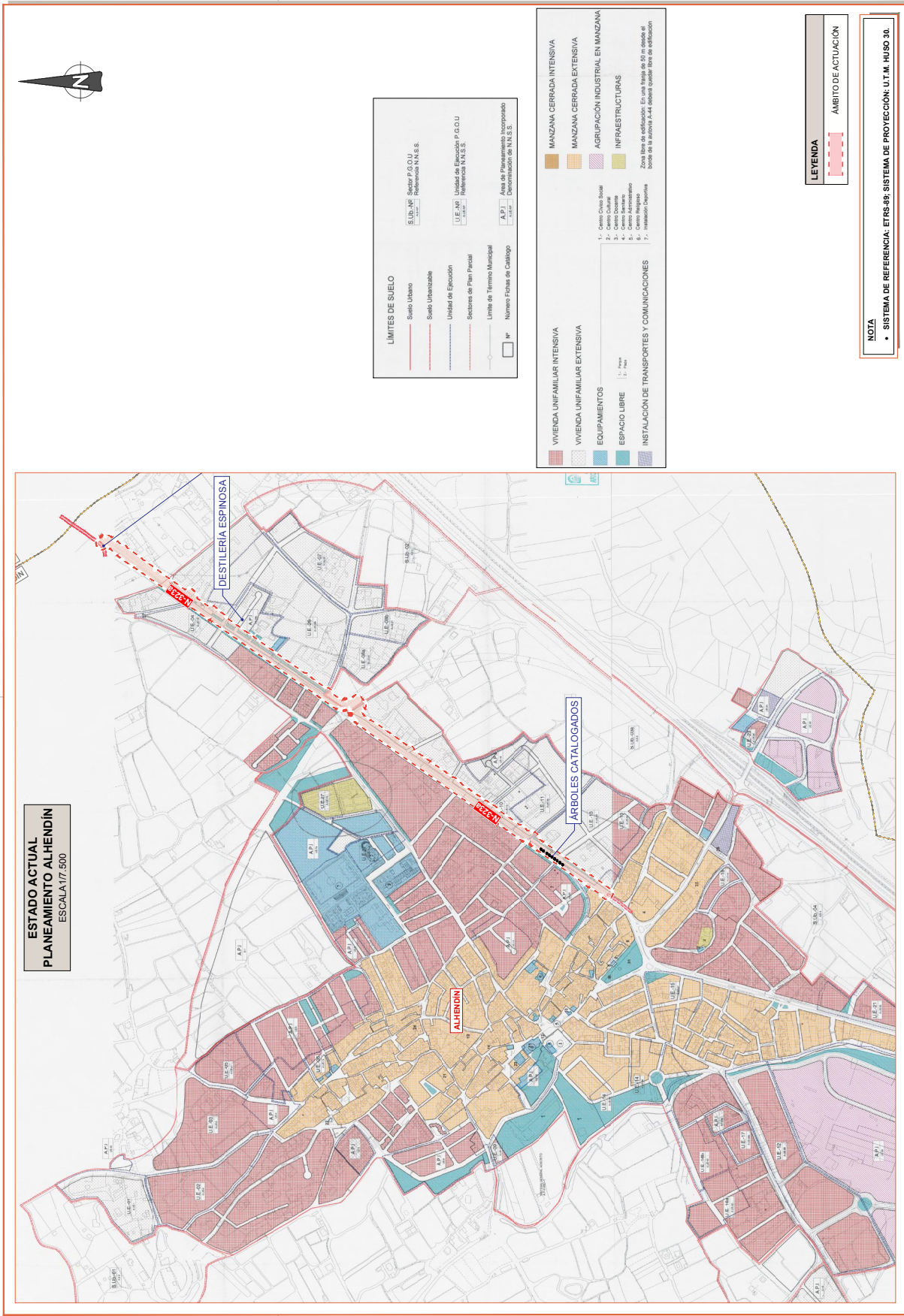

**LEYENDA**

AMBITO DE ACTUACION

**NOTA**

• SISTEMA DE REFERENCIA: ETRS-89; SISTEMA DE PROYECCION: U.T.M. MUSEO 30.

**PROMOTOR**  
Comunidad para la Unión Europea

**INGENIERIA**  
civiliza

**EQUIPAUTOR**  
INGENIERO JOSÉ VICENTE FOSSI ARMIJO cert. elec. repr. B93362440

**EXPEDIENTE**  
PROYECTO DE VÍA CICLISTA Y PEATONAL EN EL RECORRIDO GR-12: ARMILLA - ALHENDIN EN LA PROVINCIA DE GRANADA.

**ESCALA**  
17.500

**FECHA**  
ENERO 2024

**PLANO**  
ESTADO ACTUAL PLANEAMIENTO - ALHENDIN

**PLANO Nº**  
3.3

**HOJA**  
1 DE 1

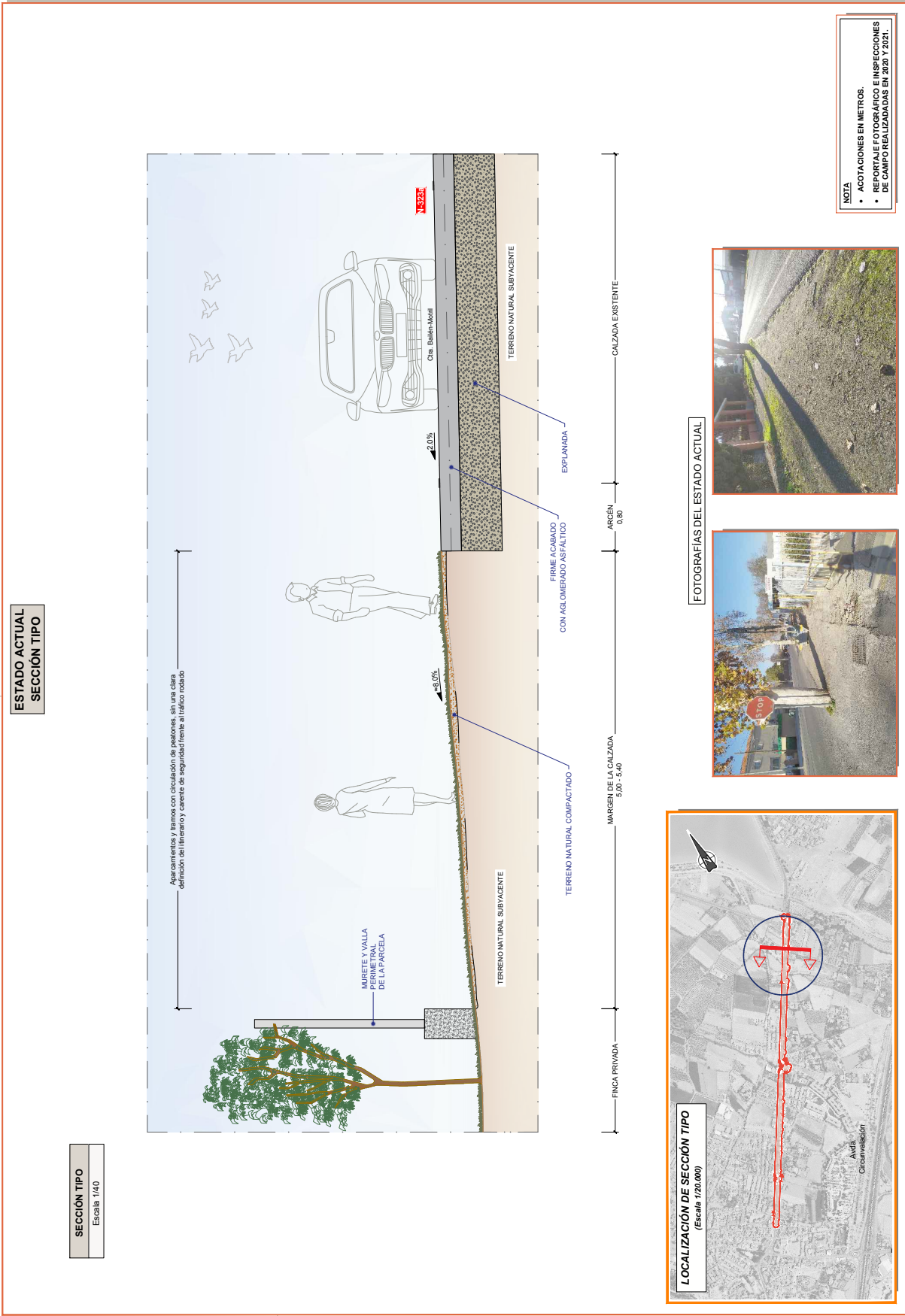

SECCIÓN TIPO  
Escala 1/40

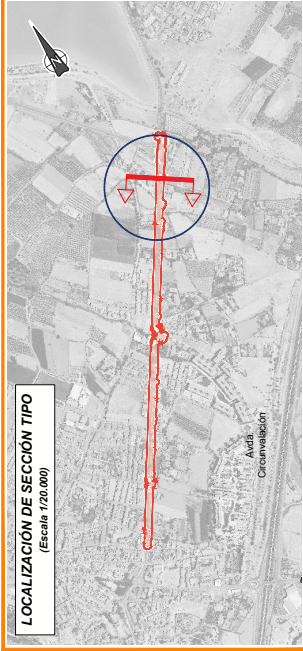

FOTOGRAFÍAS DEL ESTADO ACTUAL



NOTA  
 • ACOTACIONES EN METROS.  
 • REGISTRE LOS PUNOS Y INSPECCIONES DE CAMPO REALIZADAS EN 2023 Y 2024.

 Compañía para la Unión Europea	 Junta de Andalucía	 INGENIERA civiliza	EQUIPAUTOR JOSÉ MARÍA BARBA CARRERA INGENIERO DE OBRAS DE CARRETERA	EXPEDIENTE ASISTENCIA TÉCNICA DE SERVICIOS PARA LA REDACCIÓN DEL PROYECTO DE OBRAS DE RECONSTRUCCIÓN DEL GR-12-ARMILLA - ALHENDÍN EN LA PROVINCIA DE GRANADA.	FECHA ENERO 2024	PLANO Nombre del Sistema Digital: SIA-PA-Act-Reserv-Planos	PUNTO Nº 3.4 ESTADO ACTUAL SECCIÓN TIPO HOJA 1 DE 1
------------------------------------	------------------------	------------------------	---	--	---------------------	---	--

