

PROYECTOR

INGENIERA

EQUIPADOR

EXEQUENTE

FECHA ENERO 2024

PLANO ESTADO PROYECTADO

PLANO Nº 4.4

HOJA 3 14

PROYECTO DE VÍA CICLISTA Y PEATONAL EN EL RECORRIDO GR-12: ARMILLA – ALHENDÍN, EN LA PROVINCIA DE GRANADA.

ESCALA 1:300

CRÉDITOS

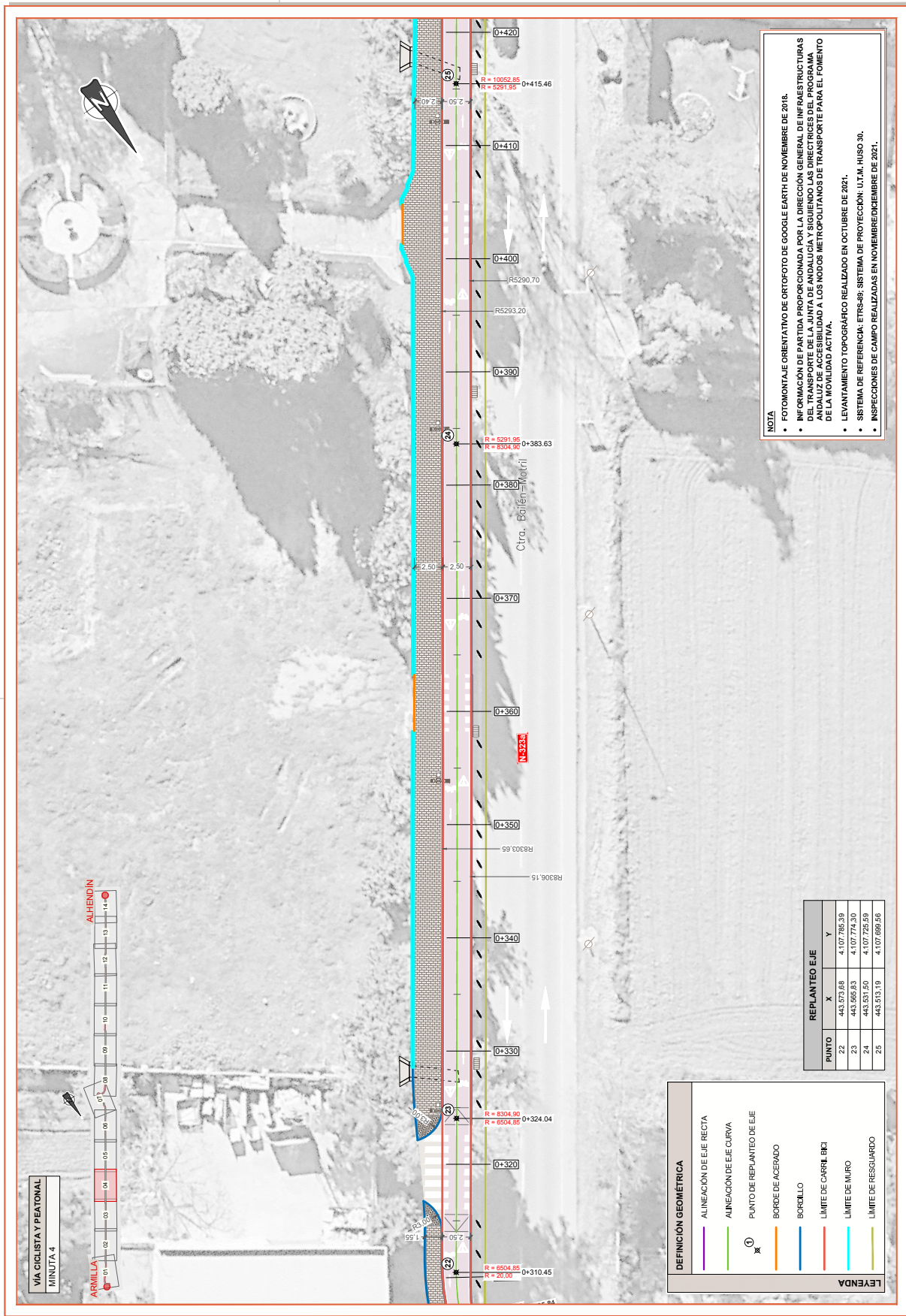

PROYECTOR:

INGENIERIA:

EQUIPADOR:

ESCALA: 1:300

EXPLICITE: PROYECTO DE VÍA CICLISTA Y PEATONAL EN EL RECORRIDO GR-12: ARMILLA - ALHENDIN, EN LA PROVINCIA DE GRANADA.

FECHA: ENERO 2024

PLANO: ESTADO PROYECTADO

PLANO Nº: 4.4

HOJA: 4 DE 14

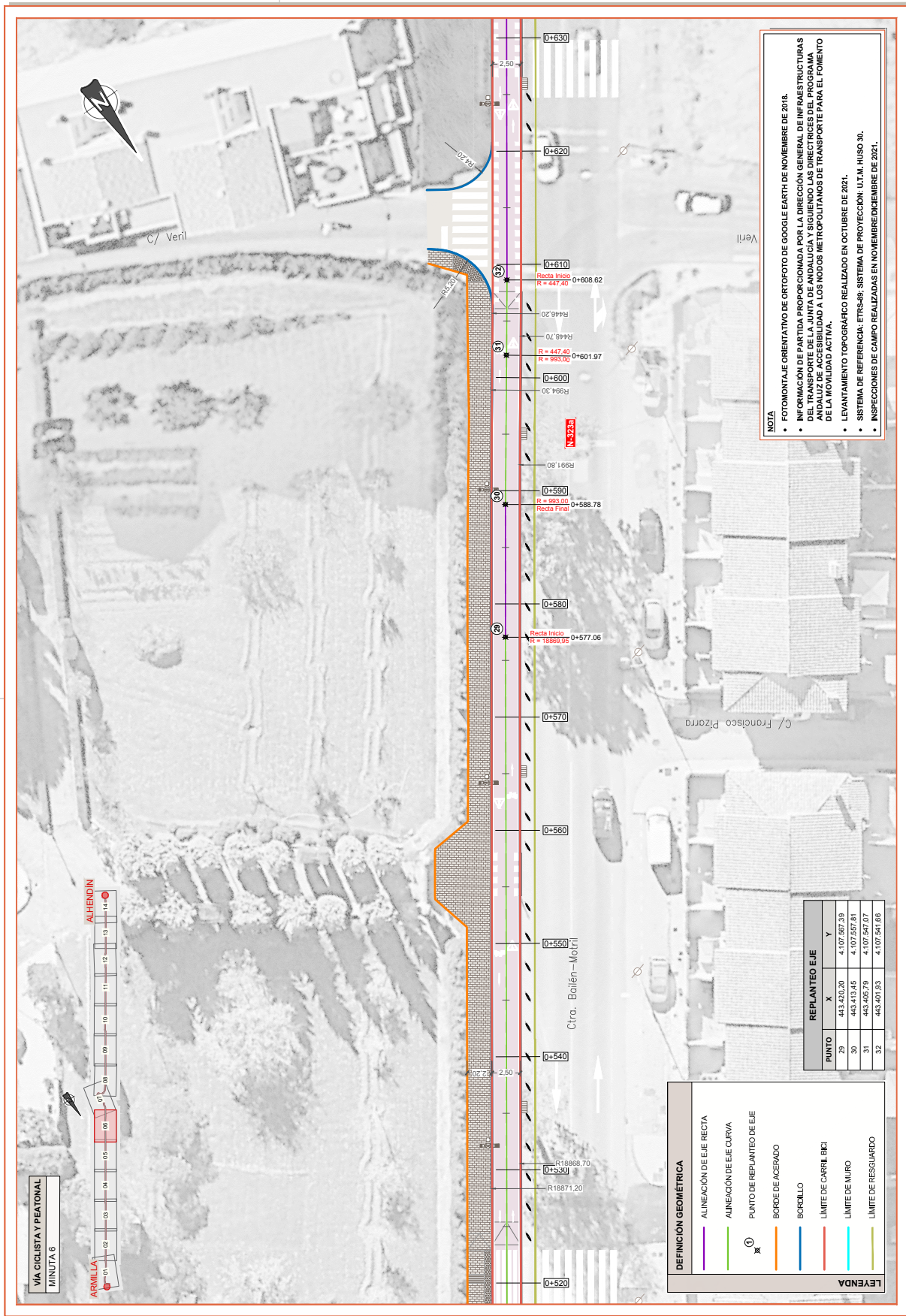

- NOTA**
- FOTOMONTAJE ORIENTATIVO DE ORTOFOTO DE GOOGLE EARTH DE NOVIEMBRE DE 2016.
 - INFORMACIÓN DE PARTIDA PROPORCIONADA POR LA DIRECCIÓN GENERAL DE INFRAESTRUCTURAS DEL TRANSPORTE DE LA JUNTA DE ANDALUCÍA Y SIGUIENDO LAS DIRECTRICES DEL PROGRAMA ANDALUZ DE ACCESIBILIDAD A LOS NODOS METROPOLITANOS DE TRANSPORTE PARA EL FOMENTO DE LA MOVILIDAD ACTIVA.
 - LEVANTAMIENTO TOPOGRÁFICO REALIZADO EN OCTUBRE DE 2021.
 - SISTEMA DE REFERENCIA: ETRS89; SISTEMA DE PROYECCIÓN: U.T.M. HUSO 30.
 - INSPECCIONES DE CAMPO REALIZADAS EN NOVIEMBRE DICIEMBRE DE 2021.

PROYECTO DE VIA CICLISTA Y PEATONAL EN EL RECORRIDO GR-12: ARMILLA – ALHENDÍN, EN LA PROVINCIA DE GRANADA.

INGENIERA EQUIPADOR
 civiliza
 JOSÉ MARÍA BARRAL CÁDIZ JOSÉ VICENTE FOSSI ARMIJO
INGENIEROS DE CARRETERAS Y OBRAS DE FERROVIARIAS

EXPEDIENTE
 PROYECTO DE VIA CICLISTA Y PEATONAL EN EL RECORRIDO GR-12: ARMILLA – ALHENDÍN, EN LA PROVINCIA DE GRANADA.

ESCALA
 1:600
ORIGINAL

FECHA
 ENERO 2024

PLANO
 ESTADO PROYECTADO GEOMETRIA Y REPLANTEO VIA CICLISTA Y PEATONAL

PLANO Nº
 4.4
Nombre del Formato Digital: .dwg

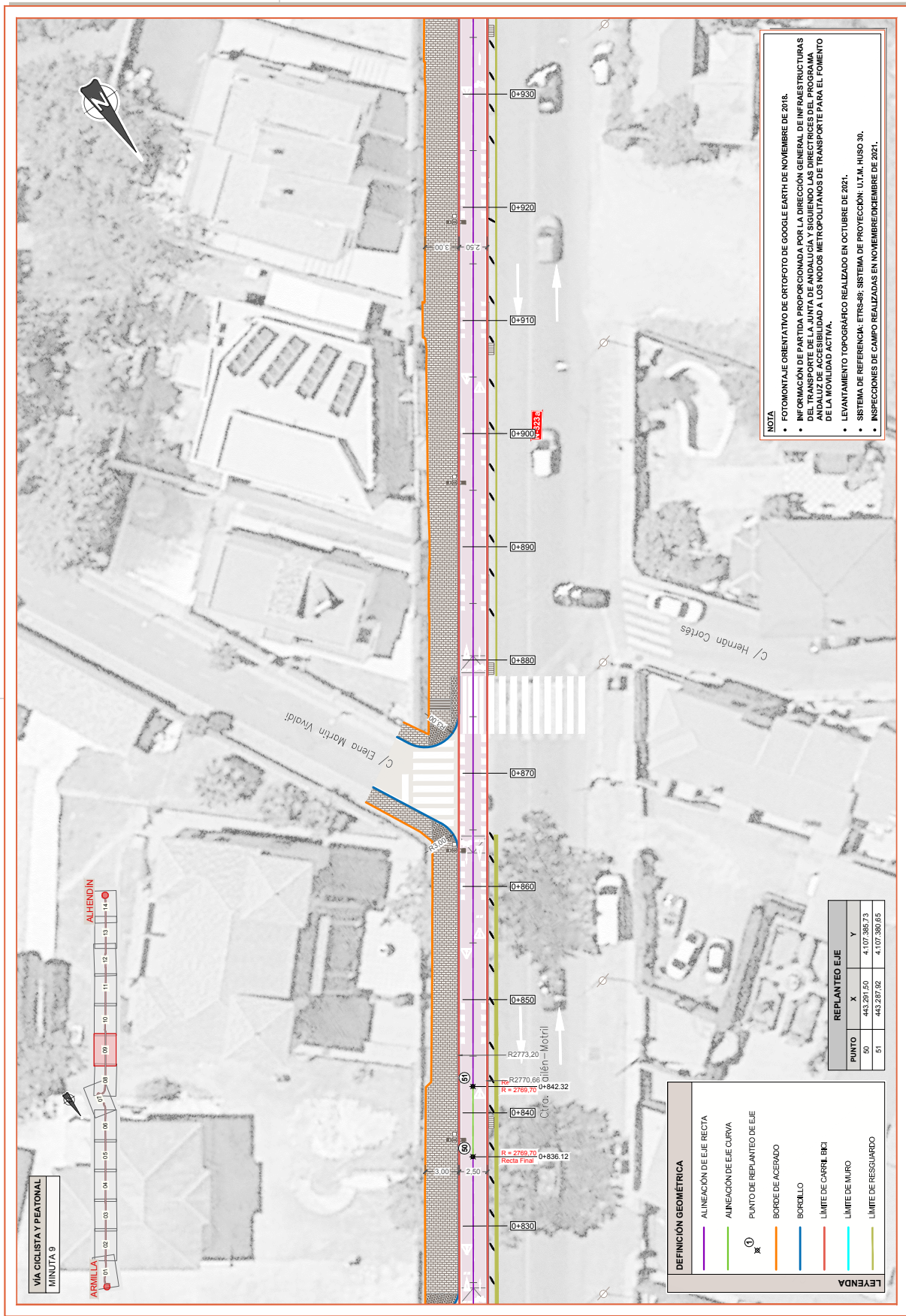

PROYECTOR: **INGENIERIA:** **EQUIPADOR:**

EXPEDIENTE: PROYECTO DE VÍA CICLISTA Y PEATONAL EN EL RECORRIDO GR-12: ARMILLA – ALHENDÍN, EN LA PROVINCIA DE GRANADA.

FECHA: ENERO 2024

PLANO: ESTADO PROYECTADO GEOMETRÍA Y REPLANTEO VÍA CICLISTA Y PEATONAL

PLANO Nº: 4.4

Hoja: 9 de 14

Nombre del Formato Digital: 44xFormato_ViaCiclista.dwg

JOSE VICENTE FOSSI ARMIJO cert. elec. repr. B93362440		12/09/2024 01:48	PÁGINA 9/14
VERIFICACIÓN	PEGVEC6AG8HXQDNNKCTP7XY9M99KA2	https://ws050.juntadeandalucia.es:443/verificarFirma/	



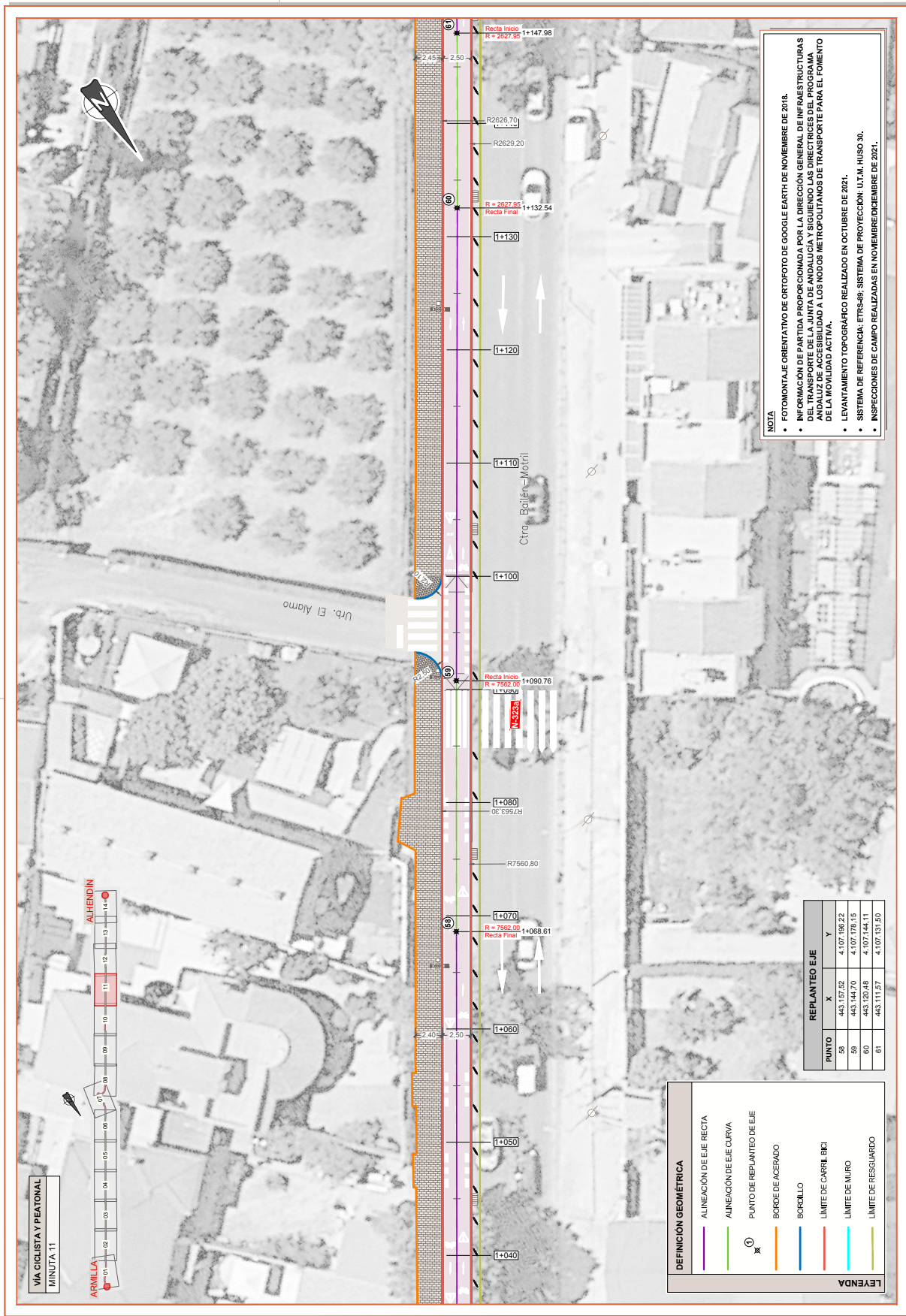

PROYECTO DE VIA CICLISTA Y PEATONAL EN EL RECORRIDO GR-12: ARMILLA - ALHENDIN, EN LA PROVINCIA DE GRANADA.

ESTADO PROYECTADO
GEOMETRIA Y REPLANTEO
VIA CICLISTA Y PEATONAL

REGIA: ENERO 2024
 PLANO: 4.4
 PLANO Nº: 11 de 14

INGENIERIA: **civiliza**
 EQUIPADOR: **civiliza**
 INGENIERO: JOSE MARIA BARBA CARRERIZO

NOTA
 • FOTOMONTAJE ORIENTATIVO DE ORTOFOTO DE GOOGLE EARTH DE NOVIEMBRE DE 2018.
 • INFORMACION DE PARTIDA PROPORCIONADA POR LA DIRECCION GENERAL DE INFRAESTRUCTURAS DEL TRANSPORTE DE LA JUNTA DE ANDALUCIA Y SIGUIENDO LAS DIRECTRICES DEL PROGRAMA ANDALUZ DE ACCESIBILIDAD A LOS NODOS METROPOLITANOS DE TRANSPORTE PARA EL FOMENTO DE LA MOVILIDAD ACTIVA.
 • LEVANTAMIENTO TOPOGRAFICO REALIZADO EN OCTUBRE DE 2021.
 • SISTEMA DE REFERENCIA: ETRS89; SISTEMA DE PROYECCION: U.T.M. HUSO 30.
 • INSPECCIONES DE CAMPO REALIZADAS EN NOVIEMBRE/DICIEMBRE DE 2021.

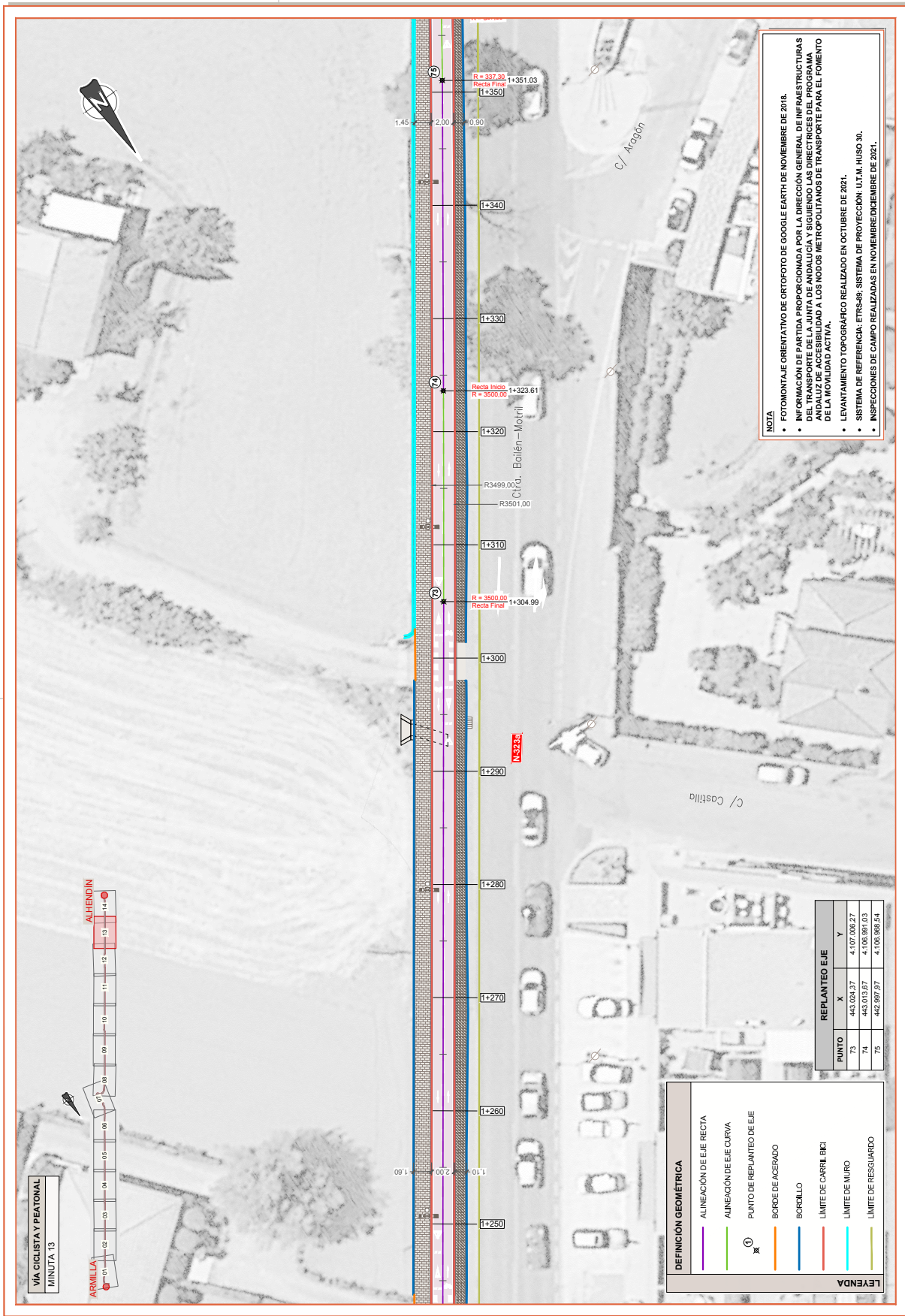

PROYECTOR: **INGENIERIA:** **EQUIPADOR:** **ECOLA:**

PLANO Nº: 4.4
ESTADO: ESTADO PROYECTADO
FECHA: ENERO 2024
HOJA: 13 DE 14

Nombre del Formato Digital: .dwg Formato: Wx Cx (mm)

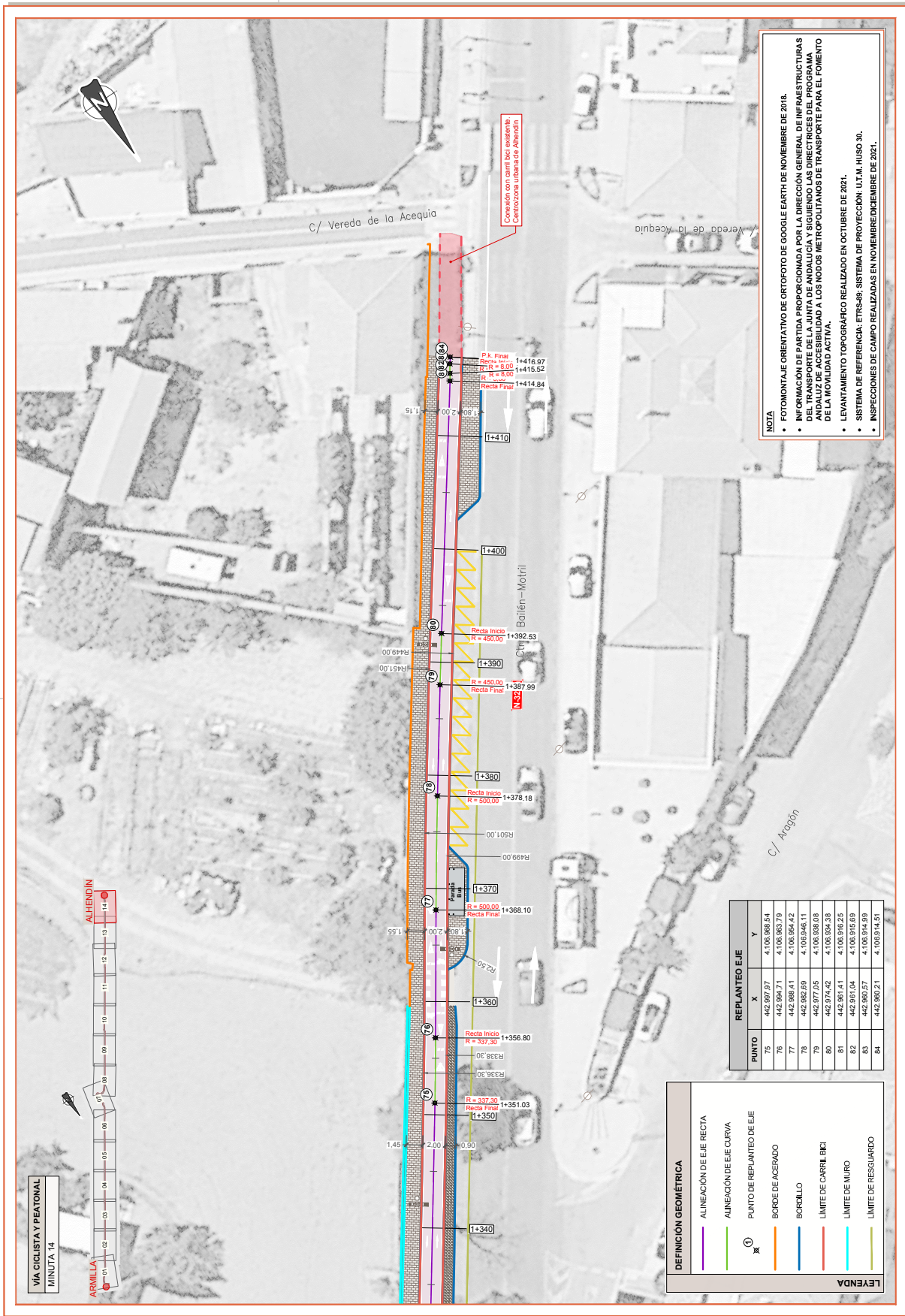

NOTA

- FOTOMONTAJE ORIENTATIVO DE ORTOFOTO DE GOOGLE EARTH DE NOVIEMBRE DE 2016.
- INFORMACION DE PARTIDA PROPORCIONADA POR LA DIRECCION GENERAL DE INFRAESTRUCTURAS DEL TRANSPORTE DE LA JUNTA DE ANDALUÑA Y SIGUIENDO LAS DIRECTRICES DEL PROGRAMA ANDALUZ DE ACCESIBILIDAD A LOS NODOS METROPOLITANOS DE TRANSPORTE PARA EL FOMENTO DE LA MOVILIDAD ACTIVA.
- LEVANTAMIENTO TOPOGRAFICO REALIZADO EN OCTUBRE DE 2021.
- SISTEMA DE REFERENCIA: ETRS89; SISTEMA DE PROYECCION: U.T.M. HUSO 30.
- INSPECCIONES DE CAMPO REALIZADAS EN NOVIEMBRE/DICIEMBRE DE 2021.

DEFINICION GEOMETRICA

- ALINEACION DE EJE RECTA
- ALINEACION DE EJE CURVA
- PUNTO DE REPLANTEO DE EJE
- BORDE DE ACERADO
- BORDILLO
- LIMITE DE CARRIL BICI
- LIMITE DE MURO
- LIMITE DE RESGUARDO

REPLANTEO EJE

PUNTO	X	Y
75	442.597.97	4.106.968.54
76	442.594.71	4.106.963.79
77	442.588.41	4.106.954.42
78	442.582.69	4.106.946.11
79	442.577.05	4.106.938.05
80	442.574.42	4.106.934.35
81	442.561.41	4.106.926.25
82	442.551.04	4.106.919.69
83	442.560.57	4.106.914.99
84	442.560.21	4.106.914.91

PROYECTOR:

INGENIERIA:

EQUIPADOR:

INGENIERO:

PROYECTO DE VIA CICLISTA Y PEATONAL EN EL RECORRIDO GR-12: ARMIJA - ALHENDIN, EN LA PROVINCIA DE GRANADA.

EXPEDIENTE: 13/00

REGIA: ENERO 2024

PLANO: 4.4

PLANO Nº: 14

HOJA Nº: 14

ESTADO PROYECTADO: GEOMETRIA Y REPLANTEO VIA CICLISTA Y PEATONAL

Nombre del Proyecto: