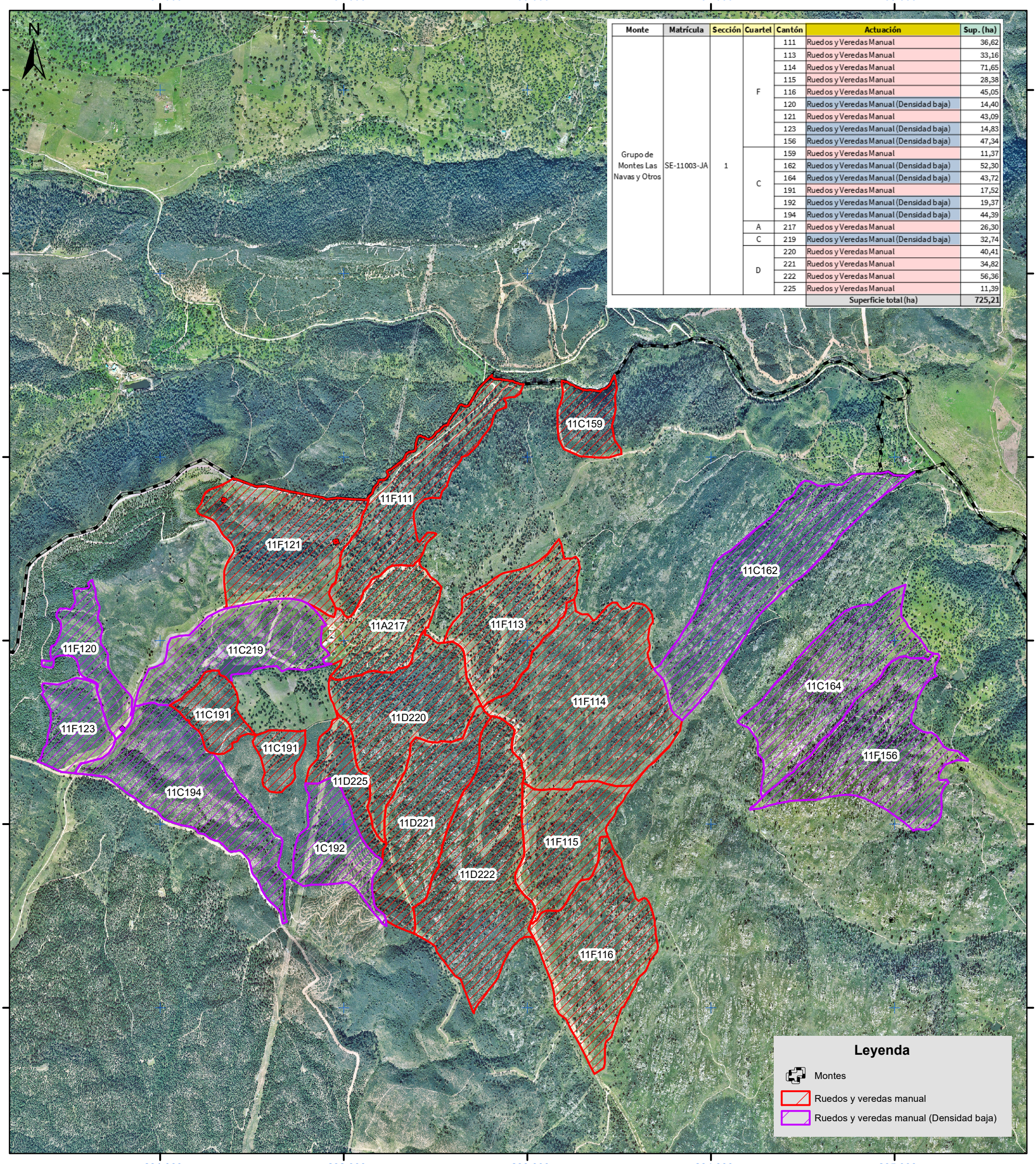

Monte	Matrícula	Sección	Cuartel	Cantón	Actuación	Sup. (ha)
Grupo de Montes Las Navas y Otros	SE-11003-JA	1	F	111	Ruedos y Veredas Manual	36,62
				113	Ruedos y Veredas Manual	33,16
				114	Ruedos y Veredas Manual	71,65
				115	Ruedos y Veredas Manual	28,38
				116	Ruedos y Veredas Manual	45,05
				120	Ruedos y Veredas Manual (Densidad baja)	14,40
				121	Ruedos y Veredas Manual	43,09
				123	Ruedos y Veredas Manual (Densidad baja)	14,83
				156	Ruedos y Veredas Manual (Densidad baja)	47,34
			C	159	Ruedos y Veredas Manual	11,37
				162	Ruedos y Veredas Manual (Densidad baja)	52,30
				164	Ruedos y Veredas Manual (Densidad baja)	43,72
				191	Ruedos y Veredas Manual	17,52
				192	Ruedos y Veredas Manual (Densidad baja)	19,37
				194	Ruedos y Veredas Manual (Densidad baja)	44,39
			A	217	Ruedos y Veredas Manual	26,30
			C	219	Ruedos y Veredas Manual (Densidad baja)	32,74
			D	220	Ruedos y Veredas Manual	40,41
				221	Ruedos y Veredas Manual	34,82
				222	Ruedos y Veredas Manual	56,36
				225	Ruedos y Veredas Manual	11,39
					Superficie total (ha)	725,21

DISTRIBUCIÓN DE HOJAS DEL MAPA TOPOGRÁFICO DE ANDALUCÍA A ESCALA 1:10.000

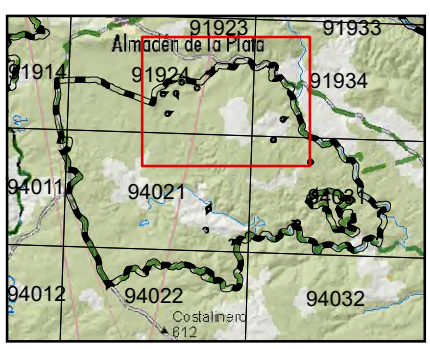

Sistema de referencia ETRS89. Proyección UTM. Huso 30.

Junta de Andalucía
Consejería de Sostenibilidad y Medio Ambiente

PLAN DE GESTIÓN INTEGRAL DE LOS MONTES PÚBLICOS DE LA SIERRA NORTE DE SEVILLA

TITULO:

TRABAJOS DE RUEDOS Y VEREDAS EN EL GRUPO DE MONTES LAS NAVAS Y OTROS. PLAN DE GESTIÓN INTEGRAL DE LOS MONTES PÚBLICOS DE LA SIERRA NORTE DE SEVILLA. T.M. DE ALMADÉN DE LA PLATA (SEVILLA). ANUALIDAD 10.

FECHA: Julio 2025

ESCALA: 1:20.000 — 0 162,5 325 650 975 1.300 Metros

Nº EXPEDIENTE:

RESPONSABLE TÉCNICO PGI Sª. NORTE DE SEVILLA:
El Ingeniero de Montes

SUBDIRECCIÓN GENERAL
Gerencia Provincial de Sevilla

Nº HOJA: 2 de 2

PLANO Nº: 2