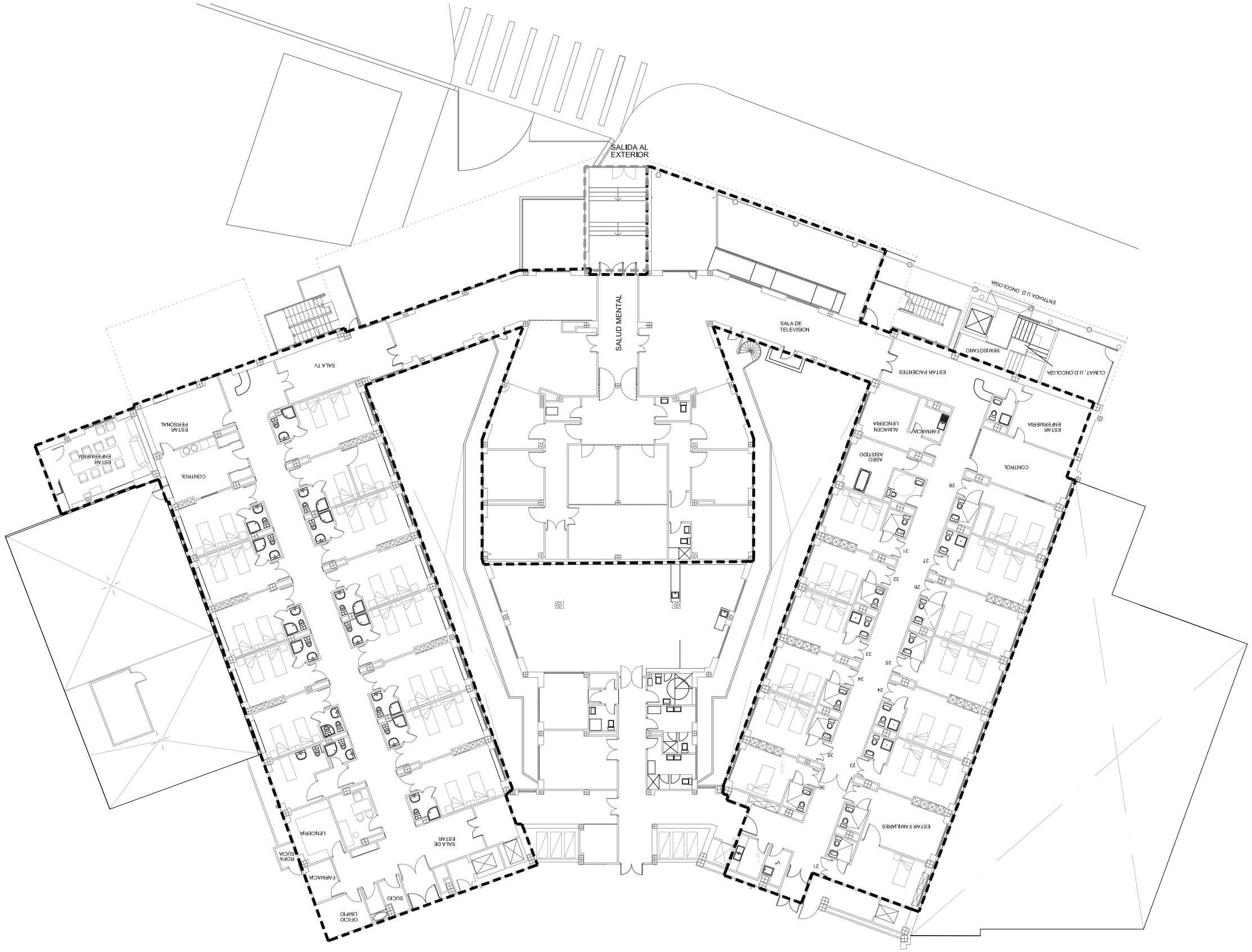

Nº PLANO	Junta de Andalucía Consejería de Salud y Familias	HUVM Hospital Universitario Virgen Macarena Avda. Doctor Fedriani, nº3 - 41009 Sevilla	
SUBDIRECCIÓN DE PROCESOS INDUSTRIALES Y CONFORTABILIDAD	Dibujado Ago 2023		ESCALA
	Comprobado		
	V. Aprobada		
	PLANTA BAJA		