Monte	Matrícula	Sección	Cuartel	Cantón	Área Descoche	Unidad	Superficie
Grupo de Montes Las Navas y Otros	SE-11003-JA	1	B	27	2	Hectáreas	21,20
				29			23,81
			F	111			36,62
				113			33,16
				114			71,65
				115			28,38
				116			45,05
				120			43,35
				121			43,09
				122			43,92
				123			39,12
				156			47,34
				157			45,02
				158			23,53
			C	159			45,39
				161			20,61
				162			52,30
				163			55,65
				164			43,72
				165			30,67
				166			47,89
				167			58,24
				168			52,77
				169			48,17
				170			60,21
				172			47,39
				177			40,31
				191			34,31
				192			36,48
				194			44,39
			A	217			26,30
			C	218			16,94
				219			32,74
			D	220			40,41
				221			34,82
				222			56,36
				225			11,39
		TOTAL					1.482,70

Área de Descorche	Superficie total (ha)	Superficie con alcornoque (ha)	Edad corcho (años)	Cantones
2	1.482,70	999,20	11	27-29-111-113-114-115-116-120-121-122-123-156-157-158-159-161-162-163-164-165-166-167-168-169-170-172-177-191-192-194-217-218-219-220-221-222-225
Total	1.482,70	999,20		

Producciones de Corcho Estimadas según 1ª Revisión Proyecto Ordenación				
Año de Pela	Área de Descorche	Tipo de Corcho	Producciones finales	
			Numero de pies totales	PC Total (kg)
2026	2	Bornizo	3.548	6.539
		Reproducción	5.932	162.542
	Total	Bornizo	3.548	6.539
		Reproducción	5.932	162.542
				169.081

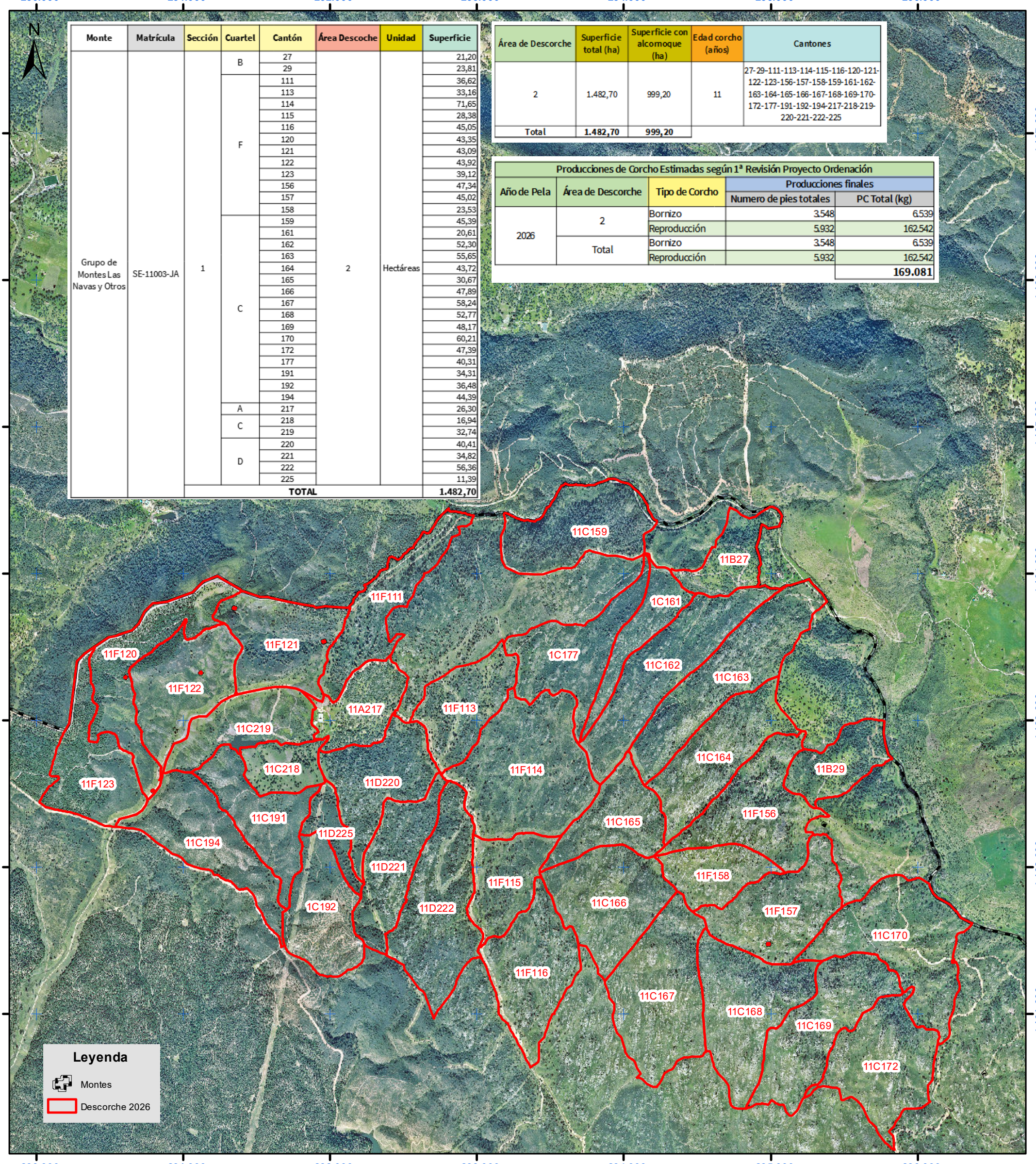

DISTRIBUCIÓN DE HOJAS DEL MAPA TOPOGRÁFICO DE ANDALUCÍA A ESCALA 1:10.000

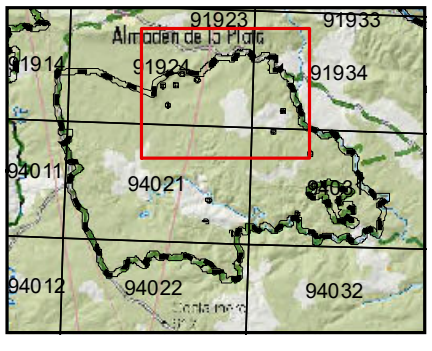

Sistema de referencia ETRS89. Proyección UTM. Huso 30.

Junta de Andalucía
Consejería de Sostenibilidad y Medio Ambiente

PLAN DE GESTIÓN INTEGRAL DE LOS MONTES PÚBLICOS DE LA SIERRA NORTE DE SEVILLA

TITULO:
TRABAJOS DE DESCORCHE EN EL GRUPO DE MONTES LAS NAVAS Y OTROS INCLUIDOS EN EL PLAN DE GESTIÓN INTEGRAL DE LOS MONTES PÚBLICOS DE LA SIERRA NORTE DE SEVILLA. AÑO 2026.

FECHA: Julio 2025

ESCALA 1:25.000 — 0 250 500 1.000 1.500 2.000 Metros

Nº EXPEDIENTE:

RESPONSABLE TÉCNICO PGI Sª. NORTE DE SEVILLA:
El Ingeniero de Montes

SUBDIRECCIÓN GENERAL
Gerencia Provincial de Sevilla

Nº HOJA: 2 de 2

PLANO Nº: 2