



PLIEGO DE PRESCRIPCIONES TÉCNICAS DE LA AGENCIA PÚBLICA ANDALUZA DE EDUCACIÓN PARA LA CONTRATACIÓN DEL SERVICIO DE DESMONTAJE, TRASLADO Y MONTAJE DE DOS EDIFICIOS MODULARES PREFABRICADOS CON DESTINO A 41002116 CEIP FERNANDO FELIU, DE GERENA. (00032/ISE/2026/SC)

**Expediente:** CONTR 2026 56608 (00032/ISE/2026/SC)

**Título:** SERVICIO DE DESMONTAJE, TRASLADO Y MONTAJE DE DOS EDIFICIOS MODULARES PREFABRICADOS CON DESTINO A 41002116 CEIP FERNANDO FELIU.

MANUEL CORTES ROMERO		17/02/2026 17:06:24	PÁGINA: 1 / 25
VERIFICACIÓN	NJyGwwa6Eb6Y1O16I492RAVX18op7o	<a href="https://ws050.juntadeandalucia.es/verificarFirma/">https://ws050.juntadeandalucia.es/verificarFirma/</a>	



Índice

1. DESCRIPCIÓN DEL SERVICIO .....	3
1.1. EMPLAZAMIENTO .....	3
1.2. CARACTERÍSTICAS EDIFICIO MODULAR PREFABRICADO A TRASLADAR .....	4
1.3. TAREAS.....	7
1.4. ENTREGA DEL EDIFICIO MODULAR PREFABRICADO. ....	12
1.5. CRONOGRAMA DE EJECUCIÓN .....	13
2. ASISTENCIA TÉCNICA.....	14
2.1. CONDICIONES GENERALES .....	14
2.2. CONDICIONES PARTICULARES .....	16
2.3. PROCEDIMIENTOS.....	16
ANEXO I. DOCUMENTO DE ASISTENCIA TÉCNICA.....	18
ANEXO II.A. ALBARÁN DE IMPLANTACIÓN DE EDIFICIO MODULAR PREFABRICADO .....	19
ANEXO II.B. ALBARAN DE ENTREGA DEL EDIFICIO MODULAR PREFABRICADO .....	20
ANEXO III. PARTE DE INTERVENCIÓN EN EDIFICIO MODULAR PREFABRICADO .....	21
ANEXO IV. CONFIGURACIÓN DE LOS EDIFICIOS MODULARES PREFABRICADOS EN ORIGEN Y EN DESTINO. ....	22
ANEXO V.UBICACIÓN EN CENTROS DE ORIGEN Y DESTINO .....	24
ANEXO VI. REPARACIONES EN EDIFICIO MODULAR PREFABRICADO .....	25

MANUEL CORTES ROMERO		17/02/2026 17:06:24	PÁGINA: 2 / 25
VERIFICACIÓN	NJyGwwa6Eb6Y1O16I492RAVX18op7o	<a href="https://ws050.juntadeandalucia.es/verificarFirma/">https://ws050.juntadeandalucia.es/verificarFirma/</a>	



## 1. DESCRIPCIÓN DEL SERVICIO

El presente Pliego de Prescripciones Técnicas tiene por objeto definir el alcance de las condiciones técnicas y los protocolos de actuación que regirán el “SERVICIO DE DESMONTAJE, TRASLADO Y MONTAJE DE DOS EDIFICIOS MODULARES PREFABRICADOS CON DESTINO A 41002116 CEIP FERNANDO FELIU, DE GERENA.” a consecuencia del cese de la necesidad de estos edificios modulares prefabricados en el centro de origen y la necesidad de nuevo espacio docente en el centro de destino.

El edificio modular prefabricado se atiene a la normativa de obligado cumplimiento vigente en el momento de su fabricación y adquisición por parte de la Junta de Andalucía en el año 2005 y 2006.

Están sujetas a este contrato las actuaciones que se describen sobre los edificios modulares prefabricados, también aularios prefabricados, propiedad de la Junta de Andalucía. Se cumplirá con las obligaciones derivadas de las normativas locales, tanto de la localidad de origen como de la de destino, autonómica, estatal y/o europea. Sin cargo adicional, se responderá de las mismas ante los organismos competentes que las requieran, ya sea directamente o a través de la Agencia Pública Andaluza de Educación, en adelante la Agencia. En este sentido, el contratista identificará ante la Agencia, cuantos técnicos considere oportunos tanto para la interlocución técnica como para otras cuestiones relacionadas con el contrato de referencia, todo ello con el fin de que cualquier gestión técnica y/o administrativa se realice de forma ágil y en colaboración.

Igualmente el contratista se atenderá a la metodología y a las vías de comunicación e información sobre incidencias que determine el órgano gestor y que se describirán a lo largo de este documento, de manera que se conjuguen agilidad y trazabilidad en la resolución de las mismas.

### 1.1.EMPLAZAMIENTO

Los aularios prefabricados objeto de este contrato se encuentra en el 41021627 IES Hienipa de Alcalá de Guadaira (Sevilla) (sede provisional calle Orense) y es preciso trasladarlo al 41002116 CEIP Fernando Feliú, de Gerena (Sevilla).

Ambos centros son dependientes de la Consejería de Desarrollo Educativo y Formación Profesional de la Junta de Andalucía.

El croquis del emplazamiento, tanto en origen como en destino se aporta en los anexos.

MANUEL CORTES ROMERO		17/02/2026 17:06:24	PÁGINA: 3 / 25
VERIFICACIÓN	NJyGwwa6Eb6Y1O16I492RAVX18op7o	<a href="https://ws050.juntadeandalucia.es/verificarFirma/">https://ws050.juntadeandalucia.es/verificarFirma/</a>	

## 1.2. CARACTERÍSTICAS EDIFICIO MODULAR PREFABRICADO A TRASLADAR

Los edificios prefabricados matrícula 06360114 y 05140600 a implantar en el centro de destino tendrá un uso limitado en el tiempo, atendiendo a la evolución de la escolarización y ejecución de obras programadas. Las características de los mencionados edificios modulares prefabricados son las siguientes:

- Aulario prefabricado de uso provisional, transportable y desmontable, lo que permite una ágil retirada e implantación del mismo. El traslado incluido en este expediente no supondrá el deterioro de sus elementos constructivos, salvo en aquellos elementos de unión, tapajuntas, tornillería y resto de materiales cuya manipulación suponga la necesidad de reemplazo.
- Es el resultado de la agrupación y ensamblado de submódulos constructivos realizados en fabricación industrial y forma un aulario prefabricado aislado.
- La configuración actual es la de un aulario de dos aulas con tutoría y aseo doble, a ajustar en destino.
- Todos los espacios que conforman el aulario prefabricado, ya sean docentes o no docentes disponen de carpinterías practicables, lo que permite iluminación y ventilación natural.
- Los aularios prefabricados están elevados sobre la cota del terreno por muretes y pilares de apoyo.
- Responde a estas otras características principales:
  - Conformado por 6 submódulos constructivos de 6 m de largo por 2,44 m de ancho adosados por su lado mayor. Yuxtapuestos a su fachada mayor se encuentran 3 submódulos de 4,08 metros de largo por 2,44 metros de ancho.
  - Cerramiento exterior panel sándwich sencillo de 40 mm aprox.
  - Altura exterior aproximada 2,8 m.
  - Techo plano con evacuación de pluviales por el interior de los pilares. Adicionalmente cuenta con una sobrecubierta de chapa grecada con evacuación al exterior (se instalará canaleta en caso necesario) para asegurar la estanqueidad.
  - Disponen de un techo ligero soldado y apoyado sobre los submódulos de la fachada delantera que forman un pasillo cubierto entre ambos aularios de unos 8 m de largo por 4 de ancho.

### Superficie y distribución

Los aularios prefabricados objeto de este expediente están constituidos por dos aulas y una tutoría de 10 m<sup>2</sup> y un aseo doble que se modificará para adaptarlo a las necesidades y altura del alumnado en el centro de destino.

MANUEL CORTES ROMERO		17/02/2026 17:06:24	PÁGINA: 4 / 25
VERIFICACIÓN	NJyGwwa6Eb6Y1O16I492RAVX18op7o	<a href="https://ws050.juntadeandalucia.es/verificarFirma/">https://ws050.juntadeandalucia.es/verificarFirma/</a>	

**Descripción de los espacios que componen el edificio modular prefabricado**

ESPACIO	Descripción espacios
<b>Aula</b>	Espacio docente diáfano con una superficie construida mayor de 40 m <sup>2</sup> . La altura libre interior es aproximadamente de 2,5 m. Dispone de al menos dos accesos: uno al vestíbulo y otro al aula contigua. Para evacuación al exterior se realizará la apertura de una nueva puerta al exterior y de una puerta entre aulas si no la tuviera.
<b>Tutoría</b>	Espacio con superficie aproximada de 10 m <sup>2</sup> para uso como despacho/tutoría. Es diáfano y con acceso desde el vestíbulo, con forma rectangular y altura libre interior de aproximadamente 2,5 m.
<b>Aseo doble</b>	Submódulo de dimensiones exteriores de 4,08 x 2,44 metros que alberga dos aseos. Cada aseo tiene acceso independiente desde el vestíbulo con forma rectangular y altura libre interior de aproximadamente 2,5 m. Se deben adaptar los dos aseos a alumnado de primaria con puerta independiente para cada cabina. Dispone de ventanas protegidas con rejas. En caso necesario, se modificaran las instalaciones eléctricas (cableado, mecanismos, tomas de fuerza y luminarias), instalaciones de fontanería y saneamiento (incluido tuberías, valvulería y llaves, desagües, grifería, lavabos, inodoros y accesorios).
<b>Vestíbulo</b>	Espacio distribuidor cubierto para el acceso al resto de espacios y el exterior y cuyo uso será alternativo y no simultáneo al de las aulas a efectos acústicos.
<b>Acceso</b>	El acceso principal se realiza a través de una zona cubierta, protegido por una marquesina que deberá ser retirada para su reinstalación o sustituida en caso necesario. Es compartida y se apoya en ambos dos aularios prefabricados.

**Descripción de los distintos elementos que componen el edificio modular prefabricado**

ELEMENTO	Descripción elemento
<b>Superficie de apoyo</b>	Se realizará la colocación de soluciones de apoyo no fijadas para nivelación. Se realizará sobre fábrica de bloque de hormigón 40x20x20 relleno o sobre solera existente.
<b>Estructura</b>	Se trata de estructura metálica autoportante. Calculada para que soporte las cargas propias del aulario prefabricado y los esfuerzos que se producen en el transporte, izado y montaje, según normativa de aplicación de su año de fabricación. En el momento del desmontaje se realizará limpieza y repintado con pintura antióxido en las zonas necesarias. Hay puntos de enganche para el izado y manipulación en la estructura superior.



<b>Forjado</b>	Conformado por viguetas, losa de hormigón armado aligerado y aislamiento. Es autoportante y de larga vida útil. En la viga perimetral del forjado hay puntos de enganche para el izado y manipulación mediante grúa.
<b>Cubierta</b>	La configuración de la cubierta es a dos aguas con evacuación hacia los pilares. La cubierta está conformada por chapa grecada al exterior, y bandejas metálicas lacadas al interior con aislante entre ambas. Resiste las acciones gravitatorias pertinentes derivadas de los rigores climatológicos y del tránsito puntual de operarios. Proporciona aislamiento y estanqueidad. Estos edificios prefabricados modulares tienen instaladas sobrecubierta de chapa grecada o ondulada sobre estructura metálica que habrá que retirar y reinstalar o reponer en destino. En el emplazamiento de destino se completarán con las uniones, sellado y juntas necesarias.
<b>Cerramiento de fachada</b>	Está constituido por panel sándwich, que se pintará de color blanco al exterior, con total estanqueidad ante la entrada de agua, dotado de aislamiento térmico que proporciona a la construcción una envolvente térmica.
<b>Pavimentos</b>	El pavimento es vinílico con zonas de unión tapadas con tapajuntas metálicos atornillados y sellados. Estos tapajuntas se deben retirar en origen y reponer en destino. El pavimento debe ser homogéneo.
<b>Techos</b>	El falso techo de bandejas metálicas irá totalmente montado y fijado. Se asegurará durante el traslado junto a las luminarias.
<b>Carpintería exterior</b>	Las puertas de acceso desde el exterior son simples o dobles de perfil metálico y vidrio, ya sea armado o securizado, con barrotes, dotada de cierre de seguridad, llave y retenedor. Las ventanas están dotadas de rejas. Las aulas disponen de ventanas metálicas con vidrio doble, correderas y con persiana, que garantizan la iluminación y ventilación natural del aula. En el traslado se realizará una limpieza y reparación/reposición de los elementos de cerrajería que se encuentren dañados. En caso de ser necesario, se reubicará la segunda puerta de salida que se encuentra al fondo de una de las aulas a determinar en sede de ejecución.
<b>Carpintería interior</b>	Las puertas interiores tienen ancho suficiente para asegurar la accesibilidad para usuarios de silla de ruedas. En caso de reposición tendrán ancho suficiente y estarán dotadas de ventanillo fijo.
<b>Tabiquería interior</b>	De panel sándwich lacado que proporciona la suficiente resistencia al uso y robustez para la instalación de pizarras, percheros, etc. Los tabiques interiores disponen de aislamiento. Están fijados a la estructura.
<b>Red eléctrica</b>	Se incluyen en este servicio la conexión protegida, y por tanto segura para los usuarios de la comunidad educativa, a las infraestructuras eléctricas existentes. Dispone de instalación eléctrica completa que será necesario desconectar ordenadamente para la separación de los submódulos y la reconexión en destino.

MANUEL CORTES ROMERO		17/02/2026 17:06:24	PÁGINA: 6 / 25
VERIFICACIÓN	N.JyGwwa6Eb6Y1O16I492RAVX18op7o	<a href="https://ws050.juntadeandalucia.es/verificarFirma/">https://ws050.juntadeandalucia.es/verificarFirma/</a>	



	<p>Es preciso adaptar la instalación eléctrica a la normativa vigente para la obtención de la certificación por OCA.</p> <p>Dispone de bases simples de enchufes, que se deben renovar en caso necesario.</p> <p>Dispone de luminarias de aula sectorizadas e interruptores que serán sustituidos en caso necesario.</p> <p>Dispone de las luminarias autónomas de emergencia que se repondrán en caso necesario.</p> <p>Reposición de las luminarias autónomas de emergencia en caso necesario.</p> <p>Se aportarán los documentos que la administración competente exija para su legalización.</p>
<b>Climatización</b>	<p>Las aulas están climatizadas mediante equipos tipo split. Cada aula se climatizará con al menos dos bombas de frío/calor Split inverter 1x1 suficiente para las dimensiones de cada aula. Se instalarán en destino elementos de seguridad/jaula para el aseguramiento de la maquinaria externa. También se climatizará la tutoría.</p>
<b>Contra incendios</b>	<p>Se dotará de nuevo extintor de tipología y capacidad suficiente, cuya conservación en perfecto estado de uso corresponderá al centro educativo desde la implantación del aula rio prefabricado.</p>
<b>Aparatos sanitarios</b>	<p>El aseo doble estará distribuido de forma que tenga dos recintos independientes con lavabo y WC. Adaptados para alumnado de Ed. Primaria.</p> <p>Los lavabos serán de porcelana vitrificada, de color blanco con grifería cromada de cierre temporizador automático. La altura de las piletas para Ed. Primaria es de 75 cm.</p> <p>Los inodoros adecuados serán de porcelana vitrificada y tanque bajo con salida horizontal con los accesorios necesarios, a ajustar en destino.</p> <p>Dispondrá de espejos rectangulares de 60x80 cm aprox. enmarcados por protección y atornillados a la pared.</p> <p>Los porta-rollos serán metálicos, resistentes y de fácil recambio.</p>
<b>Conducción de agua y desagüe</b>	<p>El sistema está dotado de llave general de corte, además de otra adicional en cada núcleo de servicios.</p> <p>La canalización de saneamiento se ajustará a la normativa de aplicación, dotado de los correspondientes sifones hidráulicos para evitar malos olores. Las conducciones horizontales llegarán al punto de registro de manera robusta y segura. Se fabricará la protección necesaria para proteger tuberías y saneamientos, en caso necesario.</p>

### 1.3.TAREAS

Se realizará un documento técnico donde se incluya la información ajustada al desmontaje, traslado y montaje en el centro de destino.

El adjudicatario se responsabiliza del control de calidad y seguridad durante el servicio de desmontaje, traslado y montaje.

MANUEL CORTES ROMERO		17/02/2026 17:06:24	PÁGINA: 7 / 25
VERIFICACIÓN	NjyGwwa6Eb6Y1O16l492RAVX18op7o	<a href="https://ws050.juntadeandalucia.es/verificarFirma/">https://ws050.juntadeandalucia.es/verificarFirma/</a>	

El adjudicatario realizará la planificación preventiva de las actuaciones y la asignación a los trabajadores de los equipos de protección individual y colectiva específica.

Las distintas tareas/etapas que comprenden este servicio son:

**Elaboración de documentación y trámites para la obtención de licencias y otras obligaciones ante las administraciones locales**

Una vez firmada la correspondiente autorización de inicio, el contratista confeccionará la documentación técnica necesaria para petición de las licencias y permisos precisos.

El adjudicatario contará con medios personales necesarios que la normativa exija para la elaboración de la documentación, la ejecución del traslado y puesta en uso del aulario prefabricado (ingeniero, ingeniero técnico, arquitecto, arquitecto técnico, etc.)

Se podrán acumular las funciones en una misma persona siempre que lo permita la normativa vigente.

La Agencia supervisará el proyecto/documento técnico e incorporará el sello necesario, según lo especificado en el art. 300.2., Decreto 550/2022, de 29 de noviembre, por el que se aprueba el Reglamento General de la Ley 7/2021, de 1 de diciembre, de impulso para la sostenibilidad del territorio de Andalucía.

El documento técnico o proyecto para petición de licencia para este aulario prefabricado a título orientativo suele comprender, sin menoscabo de otros requerimientos específicos que la administración local o la Agencia puedan solicitar adicionalmente:

- Memoria descriptiva de la actuación en la que se incluya:
  - Agentes: promotor, empresa contratista y proyectista de la empresa contratista.
  - Información previa: datos de emplazamiento y entorno físico, normativa urbanística de aplicación, así como otra normativa para la implantación.
  - Descripción de los aularios prefabricados objeto de implantación con matrícula 06.36.01.14 y 05.14.06.00, año de fabricación 2006 y 2005, uso previsto y espacios de los que se compone, así como superficies útiles y

MANUEL CORTES ROMERO		17/02/2026 17:06:24	PÁGINA: 8 / 25
VERIFICACIÓN	NJyGwwa6Eb6Y1O16I492RAVX18op7o	<a href="https://ws050.juntadeandalucia.es/verificarFirma/">https://ws050.juntadeandalucia.es/verificarFirma/</a>	

- construidas y geometría.
- Normativa de aplicación en el aluario prefabricado.
  - Descripción general de los parámetros técnicos a considerar en el proyecto con respecto al sistema de compartimentación, al sistema envolvente, al sistema de acabados, al sistema de acondicionamiento y de servicios.
- Memoria constructiva del aluario prefabricado en los que se incluya:
    - Descripción de los elementos de sustentación sobre rasante.
    - Definición de los distintos subsistemas de la envolvente del aluario prefabricado y sus acabados.
    - Definición de los elementos de compartimentación y sus acabados.
    - Definición de carpinterías exteriores e interiores.
  - Cumplimiento de normativa. Se deberá definir la normativa que cumple.
  - Justificación del DECRETO 293/2009, de 7 de julio, por el que se aprueba el reglamento que regula las normas para la accesibilidad en las infraestructuras, el urbanismo, la edificación y el transporte en Andalucía.
  - Justificación de gestión de residuos generados según normativa vigente.
  - Estudio Básico de Seguridad.
  - Mediciones, incluyendo resumen total detallado de presupuesto, incluso costes de demolición si fuera solicitado por la entidad local en el centro de destino.
  - Planimetría. Se aportarán los planos complementarios en relación a la documentación presentada y que deberá contener al menos:
    - Plano de situación y emplazamiento.
    - Plano de distribución acotado, incluyendo alzados y secciones relacionadas con el entorno en el que se van a implantar.
    - Plano de soluciones de apoyo.
    - Plano de estructura.
    - Planos de definición constructiva.
    - Plano de justificación de normativa contra incendios.
    - Planos de instalaciones.

MANUEL CORTES ROMERO		17/02/2026 17:06:24	PÁGINA: 9 / 25
VERIFICACIÓN	NJyGwwa6Eb6Y1O16I492RAVX18op7o	<a href="https://ws050.juntadeandalucia.es/verificarFirma/">https://ws050.juntadeandalucia.es/verificarFirma/</a>	



Corresponderá al contratista la gestión, pago y obtención de las licencias que correspondan, tasas y permisos asociados con la puesta en buen uso del bien objeto del contrato.

### **Desmontaje y limpieza básica en el centro de origen**

El desmontaje consistirá en el desensamblaje del aulario prefabricado para su división en submódulos transportables.

En el desensamblaje se retirarán los elementos de unión, fijado, tapajuntas, sellado, etc., y marquesinas del aulario prefabricado, de forma que no se deterioren y puedan ser reutilizados en el montaje posterior. En caso de que no sea posible su reutilización, la sustitución de estos elementos se considera incluida en los costes de montaje y desmontaje.

Se realizará una limpieza básica de la ubicación donde estaba depositado el aulario prefabricado retirando todos los elementos desechados o suciedad procedente del desmontaje.

El adjudicatario será responsable de los daños a terceros o de los daños que puedan sufrir las instalaciones educativas en las que se efectuará el desmontaje del edificio modular prefabricado.

### **Soluciones de apoyo**

En destino se realizará la colocación de soluciones de apoyo del aulario prefabricado no fijadas, y en caso de necesitar resolver el desnivel de la parcela se ejecutará también mediante elementos no fijados a suelo. Se dotará de elementos que impidan la entrada de animales bajo el edificio modular prefabricado pero permitiendo la libre circulación de aguas. Debe tener con un acabado armónico con el resto del edificio prefabricado modular.

En cualquier caso, la sustentación será suficiente, de manera que permita la colocación sobre esta del aulario prefabricado en condiciones de seguridad, formando una unidad resistente, estética, aislante y con una correcta transmisión de cargas.

MANUEL CORTES ROMERO		17/02/2026 17:06:24	PÁGINA: 10 / 25
VERIFICACIÓN	NJyGwwa6Eb6Y1O16I492RAVX18op7o	<a href="https://ws050.juntadeandalucia.es/verificarFirma/">https://ws050.juntadeandalucia.es/verificarFirma/</a>	



### Traslado

Se ejecutará la carga y el transporte de los submódulos constructivos desde el centro de origen al centro de destino. Para ello el contratista gestionará las licencias, tasas y permisos preceptivos.

El traslado se realizará con los medios adecuados y específicos. Esta tarea de traslado, se realizará coordinando los trabajos de desmontaje en origen y las tareas del montaje en destino.

La capacidad de la grúa y de los útiles precisos será la necesaria para la elevación y manipulación de los submódulos prefabricados en el desmontaje en origen, la carga sobre el transporte y la descarga en destino.

Es responsabilidad del contratista tomar las medidas necesarias para evitar deterioros en los pavimentos, aceras y accesos, reparando los daños que pudieran generarse.

Si fuera preciso en el centro de destino, que la grúa y los transportes deban emplazarse en el exterior del centro será necesario obtener las autorizaciones pertinentes.

### Montaje y terminación en el centro de destino

Consiste en la descarga del aulario prefabricado sobre el plano de sustentación, el ensamblaje de los submódulos y el montaje de todos los elementos hasta llevarlo a estado de buen uso (elementos de unión tornillería, tensores, juntas, etc.).

La empresa contratista dejará conectadas las instalaciones interiores con las acometidas/puesta a tierra existente.

Se incluye en este servicio la conexión protegida (segura para los usuarios del centro educativo) y puesta en uso a la red eléctrica y su toma de tierra y del abastecimiento de agua y saneamiento a la instalación interior del centro preexistente. Será ajustada a lo dispuesto en el Reglamento e Instrucciones técnicas vigentes.

El adjudicatario será responsable de los daños a terceros o de los daños que puedan sufrir las instalaciones educativas en las que se efectuará el montaje de los aularios prefabricados.

MANUEL CORTES ROMERO		17/02/2026 17:06:24	PÁGINA: 11 / 25
VERIFICACIÓN	NJyGwwa6Eb6Y1O16I492RAVX18op7o	<a href="https://ws050.juntadeandalucia.es/verificarFirma/">https://ws050.juntadeandalucia.es/verificarFirma/</a>	

La terminación y entrega en estado de buen uso comprende aquellas intervenciones encaminadas a garantizar las adecuadas condiciones de seguridad para las personas y bienes, higiene y salubridad, todo ello acorde con el uso docente al que irá destinado.

Dentro de estas labores de terminación se encuentran:

- Limpieza del edificio modular hasta dejarlo en adecuadas condiciones de higiene y salubridad, dado el uso docente al que irá destinado, y listo para ser equipado.
- Limpieza y retirada de material sobrante en el entorno del aula.
- Sustitución y reparación de elementos que se deterioren en el transporte y manipulación del submódulo.
- Repaso general de cubiertas, carpinterías (ajuste de puertas, ventanas, manivelas, mecanismos, o sustitución en caso de que sea irreparable) y acabados interiores.
- Sustitución de vidrios en caso de rotura.
- Sustitución, ajuste y/o reparación de persianas o elementos de las mismas.
- Revisión, limpieza y reparación de aires acondicionados.
- Repaso/reparación de fontanería.

Adicionalmente se prevén otras reparaciones recogidas en la descripción de los distintos elementos que componen los edificios modulares prefabricados y en el anexo a este PPT.

Debe mantenerse la estanqueidad, integridad, compatibilidad y homogeneidad estética de los auleros prefabricados.

Tras las actuaciones inherentes a la puesta en buen uso del bien, corresponderá al contratista la limpieza y correcta gestión de los residuos.

El contratista certificará el cumplimiento de la normativa vigente sobre la gestión de los residuos generados, aportándose a la terminación de los trabajos los certificados del gestor de residuos autorizado o documento equivalente.

Así pues, se deberá realizar la entrega en estado de buen uso, realizando todas aquellas intervenciones encaminadas a garantizar las adecuadas condiciones de higiene y salubridad, así como de seguridad para las personas y bienes, todo ello acorde con el uso escolar al que irá destinado.

#### 1.4. ENTREGA DEL EDIFICIO MODULAR PREFABRICADO.

En el momento en el que sean completadas las tareas para la puesta en buen uso del aula prefabricado la empresa contratista recabará la conformidad de responsables de la Agencia

MANUEL CORTES ROMERO		17/02/2026 17:06:24	PÁGINA: 12 / 25
VERIFICACIÓN	NJyGwwa6Eb6Y1O16I492RAVX18op7o	<a href="https://ws050.juntadeandalucia.es/verificarFirma/">https://ws050.juntadeandalucia.es/verificarFirma/</a>	



y del centro respecto de la entrega, colocación y puesta en funcionamiento (según Anexo II.A. y Anexo II.B.). Estos documentos se entregarán al responsable del contrato por parte de la Agencia, junto con el resto de documentación. Se aportará igualmente dossier gráfico (ubicación, fachadas e interiores). Los citados documentos se entregarán para el acto de recepción. En aquellos casos en los que se requiera, se realizará el proyecto eléctrico visado por colegio profesional correspondiente y se pasará la OCA correspondiente.

#### 1.5. CRONOGRAMA DE EJECUCIÓN

La empresa adjudicataria dispondrá del plazo ofertado en fase de licitación para ejecutar la actuación completa de desmontaje, traslado y montaje.

El contratista deberá acometer los hitos de las distintas tareas en los tiempos máximos indicados:

#### ELABORACIÓN DE DOCUMENTACIÓN

1. Al día siguiente a la firma de la autorización de inicio del servicio dará comienzo el plazo para que el adjudicatario entregue el proyecto/documento técnico para su revisión.
2. La Agencia revisará el proyecto e informará al contratista de los posibles defectos. Este plazo será considerado como parada de reloj.
3. El contratista realizará las correcciones y/o modificaciones requeridas tras la revisión por parte de la Agencia.
4. Sellado/Supervisión del proyecto/documento técnico por parte de la Agencia. Este plazo será considerado como parada de reloj.

#### PETICIÓN DE LICENCIAS

La solicitud que corresponda ante las entidades locales será presentada por el contratista en un plazo máximo de 10 días hábiles desde la validación positiva del proyecto. Así mismo, el contratista debe tramitar y abonar las tasas, impuestos y fianzas. Se aportará el registro de la presentación de la documentación y pagos. El lapso de tiempo para la respuesta del organismo oficial y permisos de ocupación de vía, etc., se podrá considerar como parada de reloj a efectos de penalización. El tiempo de respuesta para los requerimientos y aclaraciones que se soliciten desde la administración local se considerará como parada de reloj para aquellas cuestiones que dependan de la Agencia o de otra administración.

#### CONCESIÓN DE LICENCIA Y PERMISOS

MANUEL CORTES ROMERO		17/02/2026 17:06:24	PÁGINA: 13 / 25
VERIFICACIÓN	NJyGwwa6Eb6Y1O16I492RAVX18op7o	<a href="https://ws050.juntadeandalucia.es/verificarFirma/">https://ws050.juntadeandalucia.es/verificarFirma/</a>	



Una vez concedidas licencias y permisos necesarios, incluidos los de ocupación de vía pública o corte de calle de ser necesario, el contratista deberá iniciar las actuaciones con inmediatez.

#### DESMONTAJE, TRASLADO, MONTAJE Y TERMINACIÓN

En el momento en el que sean completadas las tareas de esta fase, la adjudicataria recabará la firma de los Anexos, y serán ejecutados los repasos menores detectados de terminación.

Una vez ejecutado el servicio, el adjudicatario remitirá la siguiente documentación a la Agencia para iniciar el proceso de recepción:

- Albarán de Implantación de Edificio Modular Prefabricado firmado.
- Albarán de Entrega de Edificio Modular Prefabricado firmado.
- Certificado de Correcta Ejecución firmado por el técnico director de la actuación cuya titulación será suficiente de acuerdo a la normativa también firmado por representante de la adjudicataria.
- Dossier gráfico (ubicación, fachadas e interiores).
- Documentación eléctrica necesaria según la normativa vigente por parte de empresa/instalador de electricidad habilitado y supervisión por OCA o documento equivalente.
- Declaración responsable o Certificado de gestión de residuos o documento equivalente.

La finalización de cada una de las fases se notificará mediante correo electrónico.

## **2. ASISTENCIA TÉCNICA**

### 2.1. CONDICIONES GENERALES

En lo referente a las condiciones de ejecución de garantía, se dará cumplimiento a lo establecido en el Anexo I del Pliego de Cláusulas Administrativas Particulares, en lo sucesivo PCAP, del expediente de referencia. Igualmente se respetarán las condiciones particulares de la citada garantía, así como los procedimientos de gestión establecidos al efecto por la Agencia Pública Andaluza de Educación, en adelante la Agencia, y que se describen en este documento.

Todos los servicios realizados en este contrato contarán con el período de garantía establecido en el PCAP, el cual se inicia a partir de la fecha de recepción del servicio. Durante este período el contratista estará obligado a:

MANUEL CORTES ROMERO		17/02/2026 17:06:24	PÁGINA: 14 / 25
VERIFICACIÓN	NJyGwwa6Eb6Y1O16I492RAVX18op7o	<a href="https://ws050.juntadeandalucia.es/verificarFirma/">https://ws050.juntadeandalucia.es/verificarFirma/</a>	

1. Subsanan cualquier defecto, avería o problemática derivada de una deficiente ejecución de los trabajos asociados al servicio.
2. Mantener actualizados sus datos de contacto para facilitar la tramitación de las incidencias asociadas al período de garantía. Cualquier cambio en los mismos deberá ser comunicado a la Agencia.
3. Utilizar la herramienta de gestión de incidencias que la Agencia establezca para la tramitación de las mismas. Así, el contratista entre otras acciones, deberá:
  - revisar la aplicación de gestión de incidencias para verificar las que están pendientes de su actuación. La asignación de las incidencias en la aplicación tendrá validez a efectos de notificación de las mismas.
  - escribir en la aplicación todos los comentarios que afecten a la gestión de las incidencias.
  - resolver las incidencias y posteriormente darlas por resueltas en la aplicación.
4. Los tiempos de respuesta de incidencias se calcularán siempre a partir de los datos de la herramienta de gestión.
5. La placa identificadora será la única identificación exigible a los centros educativos a efectos de tramitación de incidencias.
6. En el importe ofertado en sede de licitación y posteriormente adjudicado se considerarán incluidos los conceptos de desplazamientos, diagnóstico de avería y reparación con sustitución, si procede, de los elementos defectuosos.
7. Los técnicos encargados de la reparación deberán acudir a los centros provistos de la correspondiente acreditación, así como de los elementos necesarios para realizar la reparación.
8. Se proporcionará al órgano de contratación el Parte de intervención en edificio modular prefabricado establecido en el Anexo III de este PPT tanto para la ejecución de tareas proactivas como reactivas relativas a incidencias, así como la documentación de todos los trabajos que se realicen en los centros educativos.

Existe la obligación, por parte del contratista, de poner a disposición del contrato personal para recibir y tramitar las incidencias según los procedimientos establecidos por la Agencia durante el período de garantía. Se hará uso de las herramientas informáticas de gestión de incidencias que a tal efecto requiera el Órgano de Contratación. El contratista tendrá la obligación de adaptar sus procedimientos a cualquier cambio futuro en la gestión de incidencias que se produzca por indicación de la Agencia o de la propia Consejería de Desarrollo Educativo y Formación Profesional.

MANUEL CORTES ROMERO		17/02/2026 17:06:24	PÁGINA: 15 / 25
VERIFICACIÓN	NJyGwwa6Eb6Y1O16I492RAVX18op7o	<a href="https://ws050.juntadeandalucia.es/verificarFirma/">https://ws050.juntadeandalucia.es/verificarFirma/</a>	

Al inicio del contrato el Órgano Gestor entregará al contratista el Documento de Asistencia Técnica cuyo modelo se establece en el Anexo I, donde tendrá que indicar los datos de contacto de las personas que van a gestionar las incidencias.

## 2.2.CONDICIONES PARTICULARES

Entre las tareas inherentes al servicio estará el garantizar la estanqueidad de cubierta y fachadas mediante actuaciones preventivas o de reparación precisas para asegurar la correcta estanqueidad de cubiertas. Salvo en esto, el aulario prefabricado, en su conjunto, debe ser mantenido y conservado por parte del centro educativo. Se hará de forma análoga al resto de sus instalaciones de carácter definitivo y con el objetivo de evitar o retrasar el deterioro del bien. En este sentido, debe entenderse por mantenimiento, el conjunto de operaciones y cuidados necesarios para la continuidad funcional adecuada del bien y por conservación, la acción y efecto de cuidar el mismo mediante un uso adecuado durante su permanencia en el centro.

Las actuaciones de garantía que no corresponderán al contratista serán aquellas relacionadas con la limpieza y actuaciones que pueda ser realizado por personal no especializado, como puede ser: limpieza, engrase de cerrajería y cierres, cambio de bombillas, limpieza de filtros, pequeños repasos de pintura, carpintería, limpieza de suciedad y polvo que pudiera derivar en deterioros, etc.

El adjudicatario durante este periodo de garantía podrá actuar de forma preventiva o a demanda sobre aquellas anomalías y daños que puedan afectar a la garantía del servicio. Se cumplimentará el documento Anexo III “Parte de intervención en edificio modular prefabricado”.

La respuesta deberá ser urgente en el caso de incidencias de garantía que afecten al uso del aulario como puede ser fallos en aire acondicionado, electricidad, goteras, daños en carpinterías y envolvente que suponga un riesgo para la seguridad de las personas.

## 2.3.PROCEDIMIENTOS

Durante el período de garantía el Centro de Atención al Usuario de la Comunidad Educativa (CAUCE) actuará como CAU de primer nivel que determina si la incidencia está dentro de las condiciones de garantía del producto adquirido. De esta forma, este CAU dará traslado de la incidencia al contratista que corresponda a través del Servicio de Atención Remota a centros educativos de la Agencia. Una vez que el contratista reciba la incidencia, esta podrá

MANUEL CORTES ROMERO		17/02/2026 17:06:24	PÁGINA: 16 / 25
VERIFICACIÓN	NJyGwwa6Eb6Y1O16I492RAVX18op7o	<a href="https://ws050.juntadeandalucia.es/verificarFirma/">https://ws050.juntadeandalucia.es/verificarFirma/</a>	



ser consultada en todo momento y este, antes de acudir al centro educativo, tendrá la obligación de realizar todas las comprobaciones necesarias para corroborar que dicha incidencia está cubierta por la garantía.

En lo referente a este expediente, se define tiempo de respuesta ( $t_{res}$ ) como aquel transcurre desde que el SAR asigna una incidencia al adjudicatario, a través del sistema de gestión de incidencias, hasta que éste atiende la incidencia, bien sea resolviéndola, es decir, dejando operativo el elemento afectado o, tras diagnosticarla en profundidad, rechazar la misma por considerar que no está dentro del ámbito de la garantía. En todo caso, el tiempo de respuesta incluye el tiempo de gestión administrativa que la incidencia genere en el contratista.

A efectos de contabilización del acuerdo de nivel de servicio (ANS), se considera que el horario de los centros educativos durante los días lectivos será de 9:00 a 14:00 (5 horas hábiles por día lectivo) y **el tiempo máximo de respuesta a la incidencia ( $t_{max\ res}$ ) 25 horas hábiles.**

Si el adjudicatario considerase que una incidencia no está dentro del ámbito de la garantía, éste deberá realizar el preceptivo informe que recoja los motivos de la citada exención (mal uso, vandalismo o similar), acompañándose en cualquier caso de la relación de pruebas que sustancian de manera fehaciente el rechazo de la avería, así como de la documentación de respaldo correspondiente. Este informe se entregará a la Agencia Pública Andaluza de Educación.

**El grado de cumplimiento mensual del ANS** se calculará de la siguiente manera:

Paso 1. Se detectarán todas aquellas incidencias que hayan estado asignadas al proveedor en el intervalo del mes objetivo y han sido resueltas por este o reasignadas a otro agente resolutor.

Paso 2. Se agruparán las incidencias por nº ticket. Así, si existiese más de un registro con el mismo nº ticket, se sumarían los tiempos de respuestas consumidos.

Paso 3. Se comprobarán si el tiempo de respuesta por cada registro agrupado es superior a 25 horas. En caso afirmativo, dicho registro se clasificará como "no cumple". En caso negativo, se clasificará como "sí cumple".

Paso 4. Se calculará el porcentaje que representan los registros agrupados catalogados como "sí cumple" respecto al total de registros agrupados.

MANUEL CORTES ROMERO		17/02/2026 17:06:24	PÁGINA: 17 / 25
VERIFICACIÓN	NJyGwwa6Eb6Y1O16I492RAVX18op7o	<a href="https://ws050.juntadeandalucia.es/verificarFirma/">https://ws050.juntadeandalucia.es/verificarFirma/</a>	

## ANEXO I. DOCUMENTO DE ASISTENCIA TÉCNICA

**CÓDIGO EXPEDIENTE:** CONTR 2026 56608

**DENOMINACIÓN EXPEDIENTE:** SERVICIO DE DESMONTAJE, TRASLADO Y MONTAJE DE DOS EDIFICIOS MODULARES PREFABRICADOS CON DESTINO A 41002116 CEIP FERNANDO FELIU, DE GERENA. (00032/ISE/2026/SC)

CÓDIGO DE CONTRATISTA:

CONTRATISTA:

El contratista del expediente referenciado tiene la obligación de prestar un servicio de garantía de los servicios prestados a la Agencia Pública Andaluza de Educación durante el período establecido en el Pliego de Cláusulas Administrativas Particulares, a contar desde la fecha del último acta de recepción desde la aceptación de la factura de los servicios. Las condiciones de los trabajos a realizar durante el período de garantía están establecidas en el Pliego de Prescripciones Técnicas del expediente, donde se recoge la obligación del contratista de gestionar las incidencias con los protocolos determinados por la Agencia y de mantener actualizados, durante todo el período, los datos de contacto para la asistencia técnica. Inicialmente estos datos son los que se recogen a continuación:

Nivel de escalado 1:

Persona de contacto:

Teléfono:

Email:

Nivel de escalado 2:

Persona de contacto:

Teléfono:

Email:

Nivel de escalado 3:

Persona de contacto:

Teléfono:

Email:

En \_\_\_\_\_ a \_\_ de \_\_\_\_\_ de \_\_\_\_\_

D. \_\_\_\_\_

DNI \_\_\_\_\_

(Firma y sello del contratista.)

MANUEL CORTES ROMERO		17/02/2026 17:06:24	PÁGINA: 18 / 25
VERIFICACIÓN	NJyGwwa6Eb6Y1O16I492RAVX18op7o	<a href="https://ws050.juntadeandalucia.es/verificarFirma/">https://ws050.juntadeandalucia.es/verificarFirma/</a>	

**ANEXO II.A. ALBARÁN DE IMPLANTACIÓN DE EDIFICIO MODULAR PREFABRICADO**

<b>ALBARÁN DE IMPLANTACIÓN DE EDIFICIO MODULAR PREFABRICADO</b>			
<b>DATOS DEL CENTRO EDUCATIVO RECEPTOR</b>			
<b>Código y Nombre del Centro:</b>	41002116 CEIP Fernando Feliú, de Gerena		
<b>Dirección:</b>	C/ Alcalde Acuña Carrasco, s/n		
<b>Localidad (Provincia):</b>	Gerena	<b>Código Postal:</b>	41860
<b>Email:</b>	41002116.edu@juntadeandalucia.es	<b>Teléfono:</b>	955622930
<b>Responsable:</b>			
<b>DATOS DEL INSTALADOR</b>			
<b>Nombre del Proveedor:</b>			
<b>CIF:</b>			
<b>Dirección:</b>			
<b>Localidad (Provincia):</b>		<b>Código Postal:</b>	
<b>EXPEDIENTE:</b>	CONTR 2026 56608 32_26 Servicio de desmontaje, traslado y montaje de dos edificios modulares prefabricados con destino a 41002116 CEIP Fernando Feliú).		
<b>Petición de inicio:</b>			
<b>UBICACIÓN</b>			
<b>Sede / Edificio /Aula: EN EL RECINTO DEL CENTRO EDUCATIVO</b>			
<b>EDIFICIO MODULAR PREFABRICADO (identificación)</b>	<b>Unidades</b>	<b>Localización</b>	
06.36.01.14 y 05.14.06.00	2	En el recinto escolar	
<b>FECHA DE INICIO DE TRABAJOS:</b> ____ / ____ / ____			
<b>FECHA DE RECEPCIÓN:</b> ____ / ____ / ____			
<b>FIRMA:</b>	<b>SELLO:</b>	<b>FIRMA:</b>	<b>SELLO:</b>
<i>Instalador (Firma y Sello)</i>		<i>Entidad Receptora (Firma y Sello)</i>	
<b>NOMBRE:</b>		<b>NOMBRE:</b>	
<b>CARGO:</b>		<b>CARGO:</b>	
<b>DNI:</b>		<b>DNI:</b>	

MANUEL CORTES ROMERO		17/02/2026 17:06:24	PÁGINA: 19 / 25
VERIFICACIÓN	NJyGwwa6Eb6Y1O16I492RAVX18op7o	<a href="https://ws050.juntadeandalucia.es/verificarFirma/">https://ws050.juntadeandalucia.es/verificarFirma/</a>	

## ANEXO II.B. ALBARAN DE ENTREGA DEL EDIFICIO MODULAR PREFABRICADO

**CONTR 2026 56608** SERVICIO DE DESMONTAJE, TRASLADO Y MONTAJE DE DOS EDIFICIOS MODULARES PREFABRICADOS CON DESTINO A 41002116 CEIP FERNANDO FELIÚ, DE GERENA.(00032/ISE/2026/SC)

En \_\_\_\_\_ a \_\_\_\_\_ de \_\_\_\_\_ de 2026

**Denominación del centro y código de centro:** 41002116 CEIP Fernando Feliú, de Gerena

**Dirección:** C/ Alcalde Acuña Carrasco, s/n

**Identificador del aula:** 06.36.01.14 y 05.14.06.00

Se reúnen en el día de la fecha para reconocimiento del servicio. Se observa lo siguiente:

ESTADO GENERAL DEL EDIFICIO	INCIDENCIA	
	SI	NO
<b>Cerramientos y exteriores</b>		
Fachadas		
Accesos/barandillas		
Cubierta		
Limpieza exterior		
<b>Tabiquería y acabados interiores</b>		
Falso techo		
Pavimento		
Tabique		
Pintura		
Limpieza interior		
<b>Carpinterías</b>		
Ventana		
Puerta		
Cerrajería		
<b>Red eléctrica, climatización e iluminación</b>		
Luminarias		
Enchufes		
Red eléctrica		
Climatización		
<b>Fontanería</b>		
Equipos sanitarios		
Fontanería/saneamiento		

Observaciones:

Centro educativo  
Sello/firma

Empresa  
Sello/firma

**Nota: se considerará válida la firma de cualquier miembro del equipo directivo del centro, siempre y cuando el documento esté debidamente sellado y cumplimentado.**

MANUEL CORTES ROMERO		17/02/2026 17:06:24	PÁGINA: 20 / 25
VERIFICACIÓN	NJyGwwa6Eb6Y1O16I492RAVX18op7o	<a href="https://ws050.juntadeandalucia.es/verificarFirma/">https://ws050.juntadeandalucia.es/verificarFirma/</a>	

**ANEXO III. PARTE DE INTERVENCIÓN EN EDIFICIO MODULAR PREFABRICADO**

**CONTR 2026 56608** SERVICIO DE DESMONTAJE, TRASLADO Y MONTAJE DE DOS EDIFICIOS MODULARES PREFABRICADOS CON DESTINO A 41002116 CEIP FERNANDO FELIÚ, DE GERENA.(00032/ISE/2026/SC)

En \_\_\_\_\_ a \_\_\_\_\_ de \_\_\_\_\_ de 2026

**Denominación del centro y código de centro:** 41002116 CEIP Fernando Feliú, de Gerena

**Dirección:** C/ Alcalde Acuña Carrasco, s/n

**Identificador del aulario:** 06.36.01.14 y 05.14.06.00

Actuación preventiva \_\_\_\_ Actuación correctiva \_\_\_\_

Incidencias:

---

---

---

Intervención realizada:

---

---

---

Observaciones centro educativo:

---

---

Centro educativo

Empresa

Sello/firma

Sello/firma

MANUEL CORTES ROMERO		17/02/2026 17:06:24	PÁGINA: 21 / 25
VERIFICACIÓN	NJyGwwa6Eb6Y1O16I492RAVX18op7o	<a href="https://ws050.juntadeandalucia.es/verificarFirma/">https://ws050.juntadeandalucia.es/verificarFirma/</a>	

## ANEXO IV. CONFIGURACIÓN DE LOS EDIFICIOS MODULARES PREFABRICADOS EN ORIGEN Y EN DESTINO.

Configuración orientativa en centro de origen

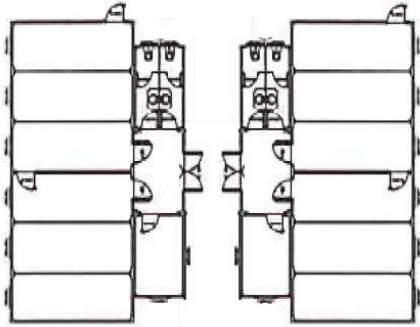

Configuración orientativa de la instalación y saneamiento en centro de destino

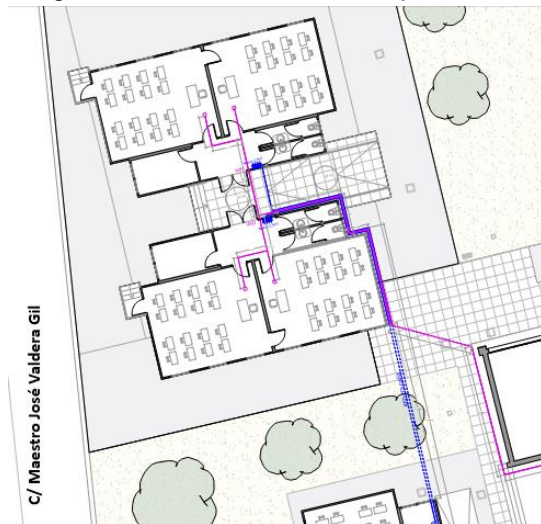

MANUEL CORTES ROMERO		17/02/2026 17:06:24	PÁGINA: 22 / 25
VERIFICACIÓN	NJyGwwa6Eb6Y1O16I492RAVX18op7o	<a href="https://ws050.juntadeandalucia.es/verificarFirma/">https://ws050.juntadeandalucia.es/verificarFirma/</a>	

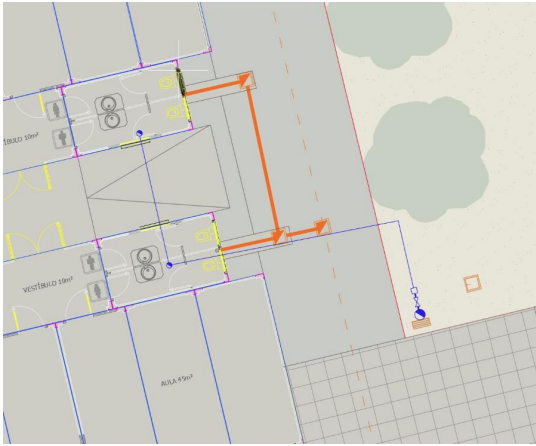

MANUEL CORTES ROMERO		17/02/2026 17:06:24	PÁGINA: 23 / 25
VERIFICACIÓN	NJyGwwa6Eb6Y1O16I492RAVX18op7o	<a href="https://ws050.juntadeandalucia.es/verificarFirma/">https://ws050.juntadeandalucia.es/verificarFirma/</a>	

### ANEXO V. UBICACIÓN EN CENTROS DE ORIGEN Y DESTINO

Origen: Sede provisional El El Madroño de Alcalá de Guadaira, desde calle Orense .



Destino: CEIP Fernando Feliú de Gerena, “Edificio La Estación”, desde calle Maestro José Valdera Gil. Parcela catastral: 1185001QB2518S0001ZD



MANUEL CORTES ROMERO		17/02/2026 17:06:24	PÁGINA: 24 / 25
VERIFICACIÓN	NJyGwwa6Eb6Y1O16I492RAVX18op7o	<a href="https://ws050.juntadeandalucia.es/verificarFirma/">https://ws050.juntadeandalucia.es/verificarFirma/</a>	

## ANEXO VI. REPARACIONES EN EDIFICIO MODULAR PREFABRICADO

Aparte de las indicaciones incluidas en distintos puntos de estas Prescripciones Técnicas Particulares también se prevé para estos aularios prefabricados:

- Adecuación de instalación eléctrica a normativa. Reposición de mecanismos eléctricos. Faltan mecanismos y algunos de superficie aparecen desmontados.
- Reparación de carpinterías exteriores y persianas. Repaso y sustitución (en caso necesario) de persianas y cuerdas. Reposición de barrotes de rejillas.
- Repasos de suelo existente con suelo vinílico homogéneo y rodapié de pvc. Reposición en zonas de paso y zonas dañadas.
- Reposición o reparación de puertas de evacuación rotas (reubicación en caso necesario).
- Reparación de los paneles en los que está soldada la marquesina.
- Instalación de cinco aires acondicionados por aula.
- Reposición/ reparación de puertas de acceso e interiores.
- Reposición de todas las cerraduras interiores y exteriores.
- Ajuste de los aparatos sanitarios para alumnado de Ed. Primaria.
- Pintura interior y exterior.
- Instalación de nuevos extintores.

MANUEL CORTES ROMERO		17/02/2026 17:06:24	PÁGINA: 25 / 25
VERIFICACIÓN	NJyGwwa6Eb6Y1O16I492RAVX18op7o	<a href="https://ws050.juntadeandalucia.es/verificarFirma/">https://ws050.juntadeandalucia.es/verificarFirma/</a>	