

En cumplimiento del resuelto decimotercero “Publicación de modelos solicitud y formularios” de la Resolución de la Dirección General de Ayudas Directas y de Mercados, por la que se convoca para el ejercicio 2022 la presentación de solicitudes de pago de la ayuda de los fondos y programas operativos por parte de las organizaciones de productores de frutas y hortalizas reconocidas, y la cuenta justificativa de las asociaciones de organizaciones de productores de frutas y hortalizas, al amparo del Reglamento de Ejecución 2017/892 de la Comisión de 13 de marzo de 2017 por el que se establecen disposiciones de aplicación del Reglamento (UE) n.º 1308/2013 del Parlamento Europeo y del Consejo en los sectores de las frutas y hortalizas y de las frutas y hortalizas transformadas, y por la que se establecen los plazos para las notificaciones de las operaciones de gestión de crisis, y de ejecución de las actuaciones medioambientales y cursos de formación para la anualidad 2022, seguidamente se relacionan los campos, y sus propiedades, del “Modelo de ficheros «Relación de inversiones, gastos y pagos»”. Dichos ficheros podrán presentar en cualquiera de las dos opciones que se habilitan, siendo la opción A) la prioritaria. Solo en caso justificado se podrán presentar en el formato recogido en la opción B).

A) FORMATO “.CSV” (compuesto por cuatro ficheros):

1. DESCRIPCIÓN DEL FICHERO “FACTURAS”:

NOMBRE CAMPO	FORMATO	MÁXIMO DE CARACTERES	DESCRIPCIÓN	OBSERVACIONES
Id_FACTURA	Texto	20	Creado mediante: NIF_OPFH + ANUALIDAD + Secuencial de 4 dígitos, sin ningún espacio ni carácter entre ellos.	Ejemplo: F0400000020210001
NIF_OPFH	Texto	10	Indica el NIF de la organización de productores/asociación, sin incluir guiones, puntos, comas o cualquier otro carácter que no sean letras y números.	Ejemplo: A12345678
ANUALIDAD	Texto	4	Indica el año de ejecución por el que se solicita la ayuda. Este campo se rellenará exclusivamente con números enteros de cuatro cifras, sin puntos en millares.	Ejemplo: 2021
FORMA_FIN	Texto	20	Indica la forma de financiación aprobada en la correspondiente Resolución de la Dirección General de Ayudas Directas y de Mercados (DGADyM)	Ejemplo: Socios, OP,...



NOMBRE CAMPO	FORMATO	MÁXIMO DE CARACTERES	DESCRIPCIÓN	OBSERVACIONES
N_FACTURA	Texto	150	Identificación de la factura con la que se justifica la ejecución del concepto	
FECHA_FACTURA	Fecha	10	Indica la fecha en que se ha emitido la factura	Ejemplo: 01/01/2011
PROVEEDOR	Texto	150	Identifica al emisor de la factura	
NIF_PROVEEDOR	Texto	10	Indica el NIF/NIE del proveedor, sin incluir guiones, puntos, comas o cualquier otro carácter que no sean letras y números	Ejemplo: A12345678
COMPRADOR	Texto	100	Identifica el receptor de la factura	
NIF_COMPRADOR	Texto	10	Indica el NIF/NIE del comprador, sin incluir guiones, puntos, comas o cualquier otro carácter que no sean letras y números	Ejemplo: A12345678
BASE_IMPONIBLE	Doble	-	Indica la base imponible de reflejada en la factura (€). Este campo se rellenará exclusivamente en números con dos decimales, sin puntos en los millares	Ejemplo: 2154,21
DESCUENTO_DEVOLUCION	Doble	-	Indica el descuento o devolución reflejado en la factura (€). Este campo se rellenará exclusivamente en números con dos decimales, sin puntos en los millares.	Ejemplo: 2154,21
IVA	Doble	-	Indica el IVA reflejado en la factura (€). Este campo se rellenará exclusivamente en números con dos decimales, sin puntos en los millares.	Ejemplo: 2154,21
TOTAL_FACTURA	Doble	-	Indica el importe total de la factura (€). Este campo se rellenará exclusivamente en números con dos decimales, sin puntos en los millares.	Ejemplo: 2154,21

2. DESCRIPCIÓN DEL FICHERO “INV_FACTURAS”:

NOMBRE CAMPO	FORMATO	MÁXIMO DE CARACTERES	DESCRIPCIÓN	OBSERVACIONES
Id_inv_facturas	Texto	150	Creado mediante: ID_FACTURA + ID_LINEA (sin ningún espacio ni carácter entre ellos) de la inversión que consta en el fichero remitido a la OPFH junto con la correspondiente Resolución de la DGADyDM.	Ejemplo: F0400000020200001F040011522020 227498393F1.1.2d100001



NOMBRE CAMPO	FORMATO	MÁXIMO DE CARACTERES	DESCRIPCIÓN	OBSERVACIONES
ID_FACTURA	Texto	20	Creado mediante: NIF_OPFH + ANUALIDAD + Secuencial de 4 dígitos, sin ningún espacio ni carácter entre ellos.	Ejemplo: F0400000020210001
ID_LINEA	Texto	50	Se corresponde con el identificador de la inversión que consta en el fichero remitido a la OPFH junto con la correspondiente Resolución de la DGADyDM.	Ejemplo: F040011522020227498393F1.1.2d100001
ID_RECINTO_INV	Texto	100	Se corresponde con el ID INVERSION RECINTO de una inversión concreta que consta en el fichero remitido a la OPFH junto con la correspondiente Resolución de la DGADyDM.	

3. DESCRIPCIÓN DEL FICHERO “PAGOS”:

NOMBRE CAMPO	FORMATO	MÁXIMO DE CARACTERES	DESCRIPCIÓN	OBSERVACIONES
Id_PAGOS	Texto	25	Creado mediante: NIF_OPFH + ANUALIDAD + P + secuencial de 4 dígitos (sin ningún espacio ni carácter entre ellos).	Ejemplo: F040000002021P0001
ID_FACTURA	Texto	20	Creado mediante: NIF_OPFH + ANUALIDAD + Secuencial de 4 dígitos, sin ningún espacio ni carácter entre ellos.	Ejemplo: F0400000020210001
TIPO_JUSTIFICANTE	Texto	255	Especificar el tipo de justificante de pago utilizado (Cheque, transferencia, pagaré, ...)	Ejemplo: TRANSFERENCIA
FECHA_CARGO	Fecha	10	Indica la fecha de cargo en la Cuenta Corriente del F.O. Debe indicar día, mes y año separado por barras	Ejemplo: 01/01/2021
N_CC_PAGO	Texto	27	Indica el número de cuenta bancaria mediante la que se abona la factura imputada al Fondo Operativo	Este campo se cumplimentará únicamente en caso de cuentas auditadas. Para cuenta única se dejará en blanco.



4. DESCRIPCIÓN DEL FICHERO “IMPOTES”:

NOMBRE CAMPO	FORMATO	MÁXIMO DE CARACTERES	DESCRIPCIÓN	OBSERVACIONES
Id_IMPORTE	Texto	25	Creado mediante: NIF_OPFH + ANUALIDAD + IM + secuencial de 4 dígitos, sin ningún espacio ni carácter entre ellos.	Ejemplo: F040000002021IM0001
ID_Factura	Texto	20	Creado mediante: NIF_OPFH + ANUALIDAD + Secuencial de 4 dígitos, sin ningún espacio ni carácter entre ellos.	Ejemplo: F0400000020210001
Id_linea_inv	Texto	50	Se corresponde con el identificador de la inversión que consta en el fichero remitido a la OPFH junto con la correspondiente Resolución de la DGADyDM.	Ejemplo: F040011522020227498393F1.1.2d100001
Id_linea_rec	Texto	50	Se corresponde con el identificador del recinto donde se ejecuta una inversión concreta que consta en el fichero remitido a la OPFH junto con la correspondiente Resolución de la DGADyDM. En concreto es el que consta en la columna ID_LINEA_R de la hoja de recintos.	
IMPORTE_REALIZADO	Doble	-	Se debe identificar el importe ejecutado y financiado en el ejercicio, correspondiente a un recinto concreto, para una inversión y factura concreta.	
IMPORTE_REALIZADO_TOTAL	Doble	-	Se corresponde con el importe ejecutado y financiado en el ejercicio referido a un ID INVERSION RECINTO para una inversión y factura concreta.	
IMPORTE_A_DIFERIR	Doble	-	Se debe identificar el importe ejecutado y a diferir para años posteriores, correspondiente a un recinto concreto, para una inversión y factura concreta.	
IMPORTE_A_DIFERIR_TOTAL	Doble	-	Se corresponde con el importe ejecutado y a diferir para años posteriores, referido a un ID INVERSION RECINTO para una inversión y factura concreta.	
IMPORTE_DE_ANTERIORES	Doble	-	Se debe identificar el importe financiado en el ejercicio actual procedente de anualidades anteriores, correspondiente a un recinto concreto, para una inversión y factura concreta.	
IMPORTE_DE_ANTERIORES_TOTAL	Doble	-	Se corresponde con el importe financiado en el ejercicio actual procedente de anualidades anteriores, referido a un ID INVERSION RECINTO para una	



NOMBRE CAMPO	FORMATO	MÁXIMO DE CARACTERES	DESCRIPCIÓN	OBSERVACIONES
			inversión y factura concreta.	
IMPORTE_IMPUTADO	Doble	-	Se debe identificar el importe financiado en el ejercicio actual, correspondiente a un recinto concreto, para una inversión y factura concreta.	
IMPORTE_IMPUTADO_TOTAL	Doble	-	Se corresponde con el importe financiado en el ejercicio, referido a un ID INVERSION RECINTO para una inversión y factura concreta.	
DESVIACION	Doble	-	Indica la desviación del importe imputado respecto al aprobado de financiación de una inversión concreta.	
DEF_UNIDAD	Texto	20	Indica el tipo de unidad utilizado en el concepto de gasto (hectáreas, metros lineales, metros cuadrados, núm. de unidades,.). Debe coincidir con la unidad aprobada.	
N_UNIDADES	Doble	-	Se debe identificar el número de unidades imputadas a un recinto concreto referente a una inversión y factura concreta.	
N_UNIDADES_TOTAL	Doble	-	Se debe identificar el número de unidades imputadas a un ID INVERSION RECINTO para una inversión y factura concreta.	
CONCEPTO_IMP	Texto	200	Indica el concepto de la factura	
DESCRIPCION_1	Texto	200	Indica la relación con la acción imputada al Programa Operativo (materia activa, nombre común del elemento adquirido, obra o instalación realizada, elementos constitutivos, etc.)	
DESCRIPCION_2	Texto	200	Dependiendo del tipo de actuación se cumplimentará: Actuación 1.2.3 y 4.5. 1: N.º de lote. Actuación 1.2.1.: N.º de inscripción en el ROMA (Registro Oficial de Maquinaria Agrícola). Actuación 2.1.2, 2.1.3, 2.1.5 y 2.1.7., nombre del sistema de gestión de calidad implantado. Actuación 3.1.2 y 3.1.5 N.º de identificación, N.º de serie.	
PORCENT_AYUDA	Entero	-	Indica el porcentaje de ayuda aprobado en la correspondiente Resolución de la DGADyM.	Ejemplo: 50



NOMBRE CAMPO	FORMATO	MÁXIMO DE CARACTERES	DESCRIPCIÓN	OBSERVACIONES
AYUDA_SOLICITADA	Doble	-	Indica la ayuda solicitada para un recinto, inversión y factura concreta.	
AYUDA_SOLICITADA_TOTAL	Doble	-	Indica la ayuda solicitada para un mismo ID INVERSION RECINTO, inversión y factura concreta.	
OBSERVACIONES	Texto	250	Texto libre	
SUP_INV_OCUPADA	Doble	-	Indica la superficie en hectáreas afectada por la inversión o el concepto de gasto imputado en un recinto concreto.	Ejemplo: 2,12
REC_SELECCIONADO	Texto	1	Recinto seleccionado o no para el reparto de importes (X=Seleccionado, en blanco= No Seleccionado).	



5. DIAGRAMA RELACIONES ENTRE TABLAS:

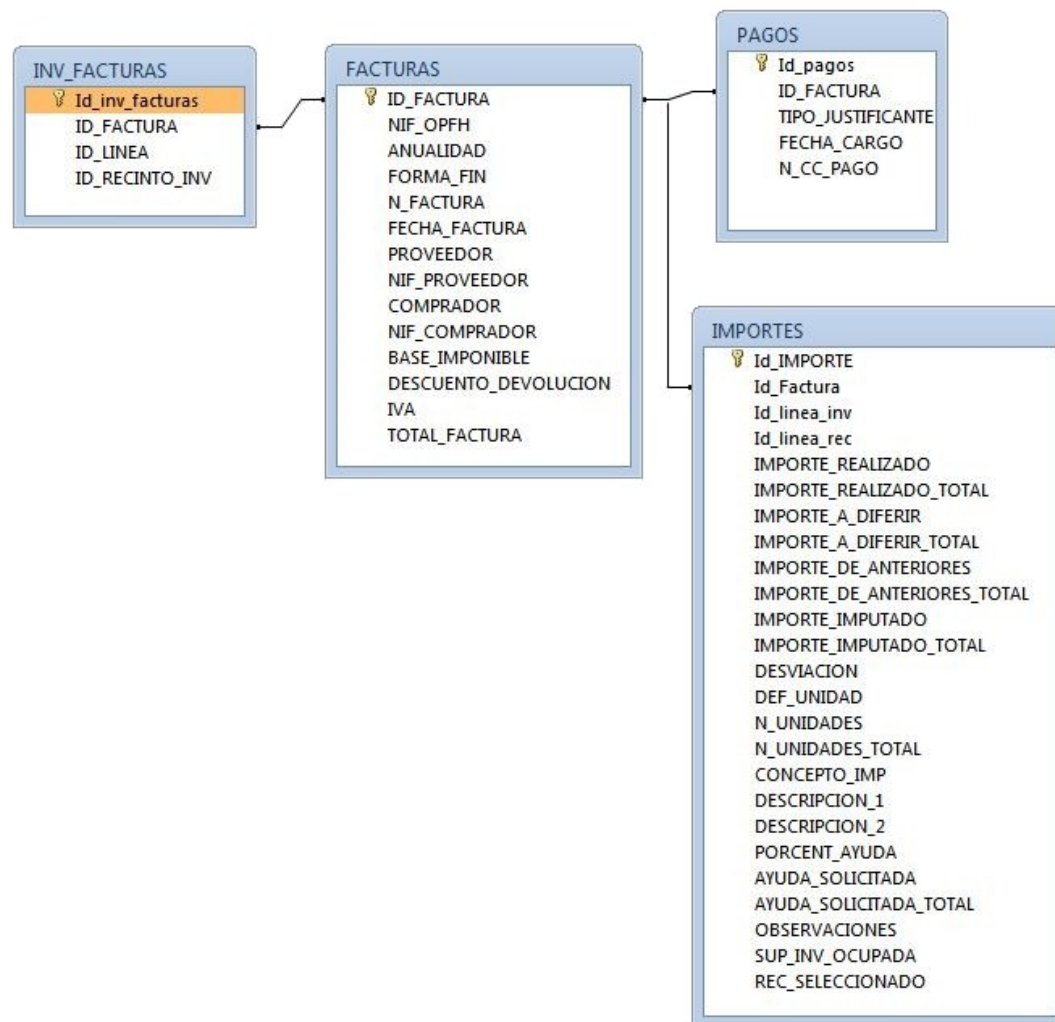

B) FORMATO HOJA DE CÁLCULO

COLUMNA	NOMBRE DEL CAMPO	FORMATO	Máximo de caracteres	DESCRIPCIÓN
A	ANUALIDAD	numérico	4	Indica la anualidad del programa operativo. Este campo se rellenará exclusivamente con números de cuatro cifras, sin puntos en los millares.
B	NIF_OPFH	texto	10	Indica el NIF de la organización de productores, sin incluir guiones, puntos, comas o cualquier otro carácter que no sean letras y números.
C	ACTUACIÓN	texto	6	Indica el código de la actuación donde se encuadra la inversión. El código de la actuación debe corresponderse con el fichero de Cuarto Nivel publicado en la página web.
D	CONCEPTO	texto	4	El concepto asociado a la actuación debe ajustarse a la letra correspondiente del fichero de cuarto nivel aprobado
E	DESCRIPCIÓN	texto	250	La descripción del concepto de gasto que debe coincidir con la del fichero de cuarto nivel. Cualquier concepto que no se ajuste deberá ser consultado con la Administración para su aprobación e incorporación al fichero.
F	IMPORTE APROBADO EJECUCIÓN SEGÚN RESOLUCIÓN (€)	numérico	-	Indica el Importe aprobado para la ejecución de la inversión según Resolución de aprobación de la ayuda. Este campo se rellenará exclusivamente con números, sin puntos en los millares y con dos decimales.
G	IMPORTE APROBADO FINANCIACIÓN ANUALIDAD EJECUCIÓN	numérico	-	Indica el Importe aprobado para la financiación de la inversión según Resolución de aprobación de la ayuda. Este campo se rellenará exclusivamente con números, sin puntos en los millares y con dos decimales.
H	PORCENTAJE DE SUBVENCIÓN (%)	numérico	2	Indica el % de subvención aplicable al importe aprobado sin decimales
I	IMPORTE APROBADO ANUALIDADES POSTERIORES	numérico	-	Indica el Importe aprobado para la financiación de la inversión según Resolución de aprobación de la ayuda. Este campo se rellenará exclusivamente con números, sin puntos en los millares y con dos decimales.

COLUMNA	NOMBRE DEL CAMPO	FORMATO	Máximo de caracteres	DESCRIPCIÓN
J	Nº SOCIO	numérico	10	Indica el número de socio que tenga el miembro productor dentro de la organización de productores que ha ejecutado la inversión o en el que se incluye el productor que ha ejecutado la inversión. Este campo se rellenará exclusivamente con números. Si el productor es la propia organización de productores, se rellenará con el número cero (0). Si la persona productora se encuentra agregado/a, la columna “nº de socio/a” corresponderá al nº de socio/a de la persona agregadora. En caso de inversión COMÚN se dejará en blanco.
K	NIF AGREGADOR	texto	10	Indica el NIF de la persona socia agregadora, sin incluir guiones, puntos, comas o cualquier otro carácter que no sean letras y números. En caso de inversión común se dejará en blanco.
L	NIF/NIE PRODUCTOR	texto	10	Indica el NIF/NIE del productor que ha ejecutado la inversión, sin incluir guiones, puntos, comas o cualquier otro carácter que no sean letras y números. En caso de inversión común se dejará en blanco.
M	NOMBRE / RAZÓN SOCIAL DEL PRODUCTOR	texto	250	Indica el nombre o razón social (según se trate de persona física o jurídica) del productor. Podrá utilizarse cualquier carácter (letras, números, guiones, comas, puntos,...). En caso de inversión COMÚN se dejará en blanco.
N	APELLIDOS	texto	250	Indican los apellidos del productor, indicándose en primer lugar el primer apellido y en segundo lugar el segundo apellido. En caso de tratarse de persona jurídica, este campo no se rellenará, quedará vacío. En caso de inversión COMÚN se dejará en blanco.
O	PROVINCIA	numérico	2	Indica el código SIGPAC de la provincia donde se ha ejecutado la inversión. Este campo se rellenará exclusivamente con números.
P	MUNICIPIO	numérico	3	Indica el código SIGPAC del municipio donde se ha ejecutado la inversión. Este campo se rellenará exclusivamente con números.
Q	POLÍGONO	numérico	4	Indica el código SIGPAC del polígono donde se ha ejecutado la inversión. Este campo se rellenará exclusivamente con números.
R	PARCELA	numérico	5	Indica el código SIGPAC de la parcela donde se ha ejecutado la inversión propuesta. Este campo se rellenará exclusivamente con números.
S	RECINTO	numérico	5	Indica el código SIGPAC del recinto donde se ha ejecutado la inversión. Este campo se rellenará exclusivamente con números.
T	AÑO_SIGPAC	numérico	4	Año utilizado de referencia SIGPAC. Se elegirá preferentemente la última versión publicada.
U	SUPERFICIE RECINTO	numérico	17	Indica el n.º de hectáreas del recinto según SIGPAC. Este campo se rellenará exclusivamente con números, sin puntos en los millares y con cuatro decimales.
V	SUP_INVERSIÓN	numérico	17	Indica la superficie en hectáreas afectada por la inversión o el concepto de gasto imputado. Este campo se rellenará exclusivamente con números, sin puntos en los millares, y con cuatro decimales. En caso de inversiones no ligadas a superficies este campo se rellenará con un “0,0000”.

COLUMNA	NOMBRE DEL CAMPO	FORMATO	Máximo de caracteres	DESCRIPCIÓN
W	FORMA DE FINANCIACIÓN	texto	5	Indica quién financia la inversión, si es la OP, el socio o mixta
X	NÚMERO DE FACTURA	texto	150	Identificación de la factura con la que se justifica la ejecución del concepto
Y	FECHA DE FACTURA	Fecha	10	Indica la fecha en que se ha emitido la factura (DD/MM/AAAA).
Z	PROVEEDOR	texto	150	Identifica al emisor de la factura.
AA	NIF/NIE PROVEEDOR	texto	10	Indica el NIF/NIE del proveedor, sin incluir guiones, puntos, comas o cualquier otro carácter que no sean letras y números. En caso de inversión común se dejará en blanco.
AB	COMPRADOR	texto	100	Identifica el receptor de la factura.
AC	NIF/NIE COMPRADOR	texto	10	Indica el NIF/NIE del comprador, sin incluir guiones, puntos, comas o cualquier otro carácter que no sean letras y números.
AD	CONCEPTO (NOMBRE COMERCIAL)	texto	200	Indica el concepto de la factura (Nombre Comercial)
AE	DESCRIPCIÓN 1	texto	200	Indica la relación con la acción imputada al Programa Operativo (materia activa, nombre común del elemento adquirido, obra o instalación realizada, elementos constitutivos, etc..)
AF	DESCRIPCIÓN 2	texto	200	Dependiendo del tipo de actuación se cumplimentará: Actuación 1.2.3 y 4.5. 1: N.º de lote. Actuación 1.2.1.: N.º de inscripción en el ROMA (Registro Oficial de Maquinaria Agrícola). Actuación 2.1.2, 2.1.3, 2.1.5 y 2.1.7., nombre del sistema de gestión de calidad implantado. Actuación 3.1.2 y 3.1.5 N.º de identificación, N.º de serie.
AG	BASE IMPONIBLE	numérico	-	Indica la base imponible de reflejada en la factura (€). Este campo se rellenará exclusivamente en números con dos decimales, sin puntos en los millares.
AH	DESCUENTO O DEVOLUCIÓN (€)	numérico	-	Indica el descuento o devolución reflejado en la factura (€). Este campo se rellenará exclusivamente en números con dos decimales, sin puntos en los millares.
AI	IVA (€)	numérico	-	Indica el IVA reflejado en la factura (€). Este campo se rellenará exclusivamente en números con dos decimales, sin puntos en los millares.
AJ	TOTAL FACTURA (€)	numérico	-	Indica el importe total de la factura (€). Este campo se rellenará exclusivamente en números con dos decimales, sin puntos en los millares.
AK	DEFINICIÓN UNIDAD	texto	20	Indica el tipo de unidad utilizado en el concepto de gasto (hectáreas, metros lineales, metros cuadrados, nº de unidades,...). Debe coincidir la unidad aprobada.
AL	Nº DE UNIDADES IMPUTADAS	numérico	17	Indica el número de unidades imputadas definidas en el campo anterior. Este campo se rellenará exclusivamente con números, sin puntos en los millares y con cuatro decimales.

COLUMNA	NOMBRE DEL CAMPO	FORMATO	Máximo de caracteres	DESCRIPCIÓN
AM	IMPORTE EJECUTADO Y FINANCIADO EN EL PROGRAMA OPERATIVO (SIN IVA) DEL EJERCICIO ACTUAL (A)	numérico	-	Indica el Importe ejecutado y financiado en el ejercicio. Este campo se rellenará exclusivamente con números, sin puntos en los millares y con dos decimales.
AN	IMPORTE EJECUTADO EN EL EJERCICIO ACTUAL Y A DIFERIR A EJERCICIOS POSTERIORES (SIN IVA)	numérico	-	Indica el Importe ejecutado y no financiado en el ejercicio. Este campo se rellenará exclusivamente con números, sin puntos en los millares y con dos decimales.
AO	IMPORTE FINANCIADO EN EL EJERCICIO ACTUAL PROCEDENTE DE EJERCICIOS ANTERIORES (SIN IVA) (B)	numérico	-	Indica el Importe no ejecutado en este ejercicio y financiado en este ejercicio. Este campo se rellenará exclusivamente con números, sin puntos en los millares y con dos decimales.
AP	IMPORTE IMPUTADO AL EJERCICIO ACTUAL (€) (A+B)	numérico	-	Indica el importe imputado al ejercicio actual. Y será igual a la suma del campo “Importe ejecutado y financiado en el programa operativo (sin iva) del ejercicio actual” más el campo “Importe ejecutado procedente de ejercicios anteriores e imputado en el ejercicio actual”.
AQ	DESVIACIÓN DEL IMPORTE IMPUTADO RESPECTO DEL APROBADO (€)	numérico	-	Indica la desviación del importe imputado respecto del aprobado. Este es igual al campo “Importe aprobado financiación según resolución” menos el campo “Importe imputado al ejercicio actual”.
AR	TIPO DE JUSTIFICANTE DE PAGO	texto	255	Especificar el tipo de justificante de pago utilizado (Cheque, transferencia, pagaré u otros...)

COLUMNA	NOMBRE DEL CAMPO	FORMATO	Máximo de caracteres	DESCRIPCIÓN
AS	FECHA DE CARGO EN CUENTA CORRIENTE DEL F.O.	fecha	10	Indica la fecha de cargo en la Cuenta Corriente del F.O. Debe indicar día, mes y año separado por barras (DD/MM/AAAA)
AT	Nº CC DONDE SE HA EFECTUADO EL PAGO (EN CASO DE CUENTAS AUDITADAS)	texto	27	Indica en caso de contabilidad específica auditada indicar el n.º de cuenta desde donde se haya realizado el pago. En caso de cuenta única y exclusiva, para pagos que se imputen de forma porcentual, se indicará el n.º de la cuenta auxiliar utilizada. Todos los pagos deberán estar regularizados en la Cuenta Corriente del FO antes de la presentación de la Solicitud de Ayuda.
AU	OBSERVACIONES	texto	250	Texto libre
AV	AYUDA CORRESPONDIENTE AL % SUBVENCIÓN	numérico	-	Indica el importe de Ayuda Correspondiente según el % de subvención aplicable. Este es igual al resultado de multiplicar el campo “Importe imputado al ejercicio actual” por el campo “% Subvención (50%, 60%, 100%) con dos decimales.