

BANEF nº 217

Consejería de Hacienda y Administración Pública

Secretaría General Técnica

22 – 28 de marzo 2010



Índice

Normas Destacadas

Presentación

Normas Generales

Economía

**Tecnologías y
Telecomunicaciones**

Presupuestos

Tesorería y Deuda Pública

Financiación y Tributos

**Relaciones Financieras con las
Corporaciones Locales**

**Fondos Europeos y
Planificación**

Intervención

Defensa de la Competencia

Estadística

Políticas de Género

Ceses y Nombramientos

BANEF N.º 217

Consejería de Hacienda y Administración Pública

Secretaría General Técnica

22 – 28 de marzo 2010

Normas Destacadas

- Decreto del Presidente 14/2010, de 22 de marzo, sobre **reestructuración** de **Consejerías**. (BOJA, 23/03/2010).
- Real Decreto-ley 4/2010, de 26 de marzo, de **racionalización** del **gasto farmacéutico** con cargo al **Sistema Nacional** de **Salud**. (BOE, 27/03/2010).
- Orden de 19 de febrero de 2010, de la Consejería de Economía y Hacienda, por la que se **regula** el **procedimiento** para la **ejecución** por la **Agencia Tributaria** de **Andalucía** de las **devoluciones** de **ingresos**. (BOJA, 24/03/2010).
- Orden de 19 de marzo de 2010, de la Consejería de Gobernación, por la que se regula la **distribución parcial**, en una primera fase, de las **transferencias** a los **Ayuntamientos andaluces** para la **nivelación** de **servicios municipales** en el **ejercicio 2010**. (BOJA, 25/03/2010).
- Ley 2/2010, de 11 de marzo, de **Derechos** de los **Ciudadanos** en sus **relaciones** con la **Administración** de la **Comunidad** de **Castilla y León** y de **Gestión Pública**. (B. O. CASTILLA Y LEÓN, 22/03/2010).

Presentación

Presentamos el número 217 del BANEF que corresponde a los días 22 a 28 de marzo de 2010.

Esta semana se ha publicado en el Boletín Oficial de la Junta de Andalucía el **Decreto del Presidente 14/2010**, de 22 de marzo, sobre **reestructuración de Consejerías**.

La nueva estructura del Gobierno autonómico va orientada a incrementar la eficiencia de la Administración y a impulsar las políticas de crecimiento económico, a través de la fusión de Consejerías, las cuales se reducen en dos, pasando de quince a trece.

Con especial incidencia en el ámbito económico, destaca la creación de la Consejería de Economía, Innovación y Ciencia. Por otro lado, las competencias en materia de Gobernación y Justicia pasan a estar agrupadas en una misma Consejería, al igual que las de Hacienda y Administración Pública, y las de Obras Públicas y Vivienda.

El organigrama del Gobierno andaluz queda de la siguiente manera:

- Presidente de la Junta de Andalucía: don José Antonio Griñán Martínez.
- Consejera de la Presidencia y Portavoz del Gobierno: doña Mar Moreno Ruiz.
- Consejero de Gobernación y Justicia: don Luis Pizarro Medina.
- Consejera de Hacienda y Administración Pública: doña Carmen Martínez Aguayo.

- Consejero de Educación: don Francisco Álvarez de la Chica.
- Consejero de Economía, Innovación y Ciencia: don Antonio Ávila Cano.
- Consejera de Obras Públicas y Vivienda: doña Rosa Aguilar Rivero.
- Consejero de Empleo: don Manuel Recio Menéndez.
- Consejera de Salud: doña María Jesús Montero Cuadrado.
- Consejera de Agricultura y Pesca: doña Clara Aguilera García.
- Consejero de Turismo, Comercio y Deporte: don Luciano Alonso Alonso.
- Consejera para la Igualdad y Bienestar Social: doña Micaela Navarro Garzón.
- Consejero de Cultura: don Paulino Plata Cánovas.
- Consejero de Medio Ambiente: don José Juan Díaz Trillo.

En el ámbito económico, hay que resaltar la publicación en el Boletín Oficial del Estado del **Real Decreto-ley 4/2010**, de 26 de marzo, de **racionalización del gasto farmacéutico con cargo al Sistema Nacional de Salud**.

Las medidas que se aprueban mediante este Real Decreto-ley persiguen el objetivo urgente de modificar la financiación pública de los medicamentos y productos, con la finalidad última de establecer medidas que posibiliten, en el ámbito farmacéutico, una reducción inmediata del gasto que asegure la necesaria sostenibilidad del Sistema Nacional de Salud, con las premisas de universalidad y alta calidad en sus prestaciones.

En materia de gestión tributaria en nuestra Comunidad Autónoma, cabe señalar la publicación de la **Orden de 19 de febrero de 2010**, de la Consejería de Economía y Hacienda, por la que se **regula el procedimiento** para la **ejecución** por la **Agencia Tributaria de Andalucía** de las **devoluciones de ingresos**.

Esta Orden, que se dicta en desarrollo de lo dispuesto en el artículo 4.2 del Estatuto de la Agencia Tributaria de Andalucía, tiene por objeto la regulación del procedimiento para la ejecución de las devoluciones de ingresos, tanto los indebidos como los derivados de la normativa de aplicación de cada tributo.

Uno de los aspectos esenciales de la Orden es el relativo a la financiación de la ejecución de las devoluciones de ingresos, que se realizará con cargo al Presupuesto de la Junta de Andalucía, en el caso de devolución del principal, y con cargo al Presupuesto de la Agencia, en el de la devolución de intereses de demora.

Por otro lado, también se introduce una novedad significativa respecto al procedimiento hasta ahora vigente, quedando sometidos al control financiero permanente ejercido por la Intervención General de la Junta de Andalucía los procedimientos para el reconocimiento del derecho a la devolución de ingresos y para su ejecución.

Con el objetivo de seguir contribuyendo a la mejora de la situación económica y financiera de las Entidades Locales de la Comunidad Autónoma de Andalucía, se ha publicado la **Orden de 19 de marzo de 2010**, de la Consejería de Gobernación, por la que se regula la **distribución parcial**, en una **primera fase**, de las **transferencias** a los **Ayuntamientos andaluces** para la **nivelación de servicios municipales** en el ejercicio **2010**.

A través del Fondo de Nivelación, la Junta de Andalucía destina recursos a los municipios para la cobertura de la prestación de los servicios mínimos que deben ofrecer a sus habitantes, mejorando así de forma continua su calidad de vida.

Para el año 2010 se ha consolidado la misma cuantía que recibió cada municipio en 2009, y su distribución se abordará en dos fases. En la primera de ellas, que recoge esta Orden, se realiza una transferencia a cada municipio por un importe que alcanza el cincuenta por ciento de la correspondiente a 2009.

La segunda fase consistirá en la distribución del resto del crédito presupuestario inicial, hasta alcanzar los doscientos millones de euros presupuestados en este ejercicio.

En el ámbito de otras Comunidades Autónomas, hay que señalar la publicación de la **Ley 2/2010**, de 11 de marzo, de **Derechos de los Ciudadanos** en sus **relaciones** con la **Administración** de la **Comunidad de Castilla y León** y de **Gestión Pública**.

La finalidad de esta Ley es garantizar que la actuación de la Administración de la Comunidad de Castilla y León se oriente a la adecuada atención a los ciudadanos y a la prestación de unos servicios públicos de calidad, que satisfagan sus necesidades y expectativas, en el marco del interés público. Incluye las medidas de modernización y mejora de la Administración, como es el caso de la Administración electrónica, y el sistema de evaluación de las políticas públicas y de la calidad de los servicios públicos de la Administración autonómica.

Por último, os animamos a realizar cualquier tipo de sugerencia que nos ayude a mejorar el contenido o la estructura de sucesivos BANEF.

La Secretaria General Técnica

Normas Generales

BOJA

Decreto del Presidente 14/2010, de 22 de marzo, sobre **reestructuración** de **Consejerías**. (BOJA, 23/03/2010).

Resolución de 12 de marzo de 2010, de la Secretaría General Técnica, por la que se **somete a información pública el proyecto de Decreto** por el que se **simplifican determinados trámites administrativos** y se **modifican varios Decretos relacionados** con la autorización de centros para su adaptación al **Decreto-Ley 3/2009**, de 22 de diciembre, por el que se modifican diversas Leyes para la **transposición en Andalucía de la Directiva** relativa a los **servicios en el mercado interior**. (BOJA, 26/03/2010).

Corrección de errores del Decreto del Presidente 14/2010, de 22 de marzo, sobre reestructuración de Consejerías (BOJA núm. 57, de 23.3.2010). (BOJA, 25/03/2010).

BOLETINES DE OTRAS CCAA

Ley 2/2010, de 11 de marzo, de **Derechos de los Ciudadanos** en sus **relaciones** con la **Administración** de la **Comunidad de Castilla y León** y de **Gestión Pública**. (B. O. CASTILLA Y LEÓN, 22/03/2010).

Economía

BOE

Real Decreto-ley 2/2010, de 19 de marzo, sobre **reducción del número mínimo de jornadas reales cotizadas** para acceder al **subsidio por desempleo** o a la **renta agraria** a favor de los **trabajadores eventuales** agrarios afectados por las inundaciones acaecidas en las **Comunidades Autónomas de Andalucía y Extremadura**. (BOE, 23/03/2010).

Real Decreto-ley 4/2010, de 26 de marzo, de **racionalización del gasto farmacéutico** con cargo al **Sistema Nacional de Salud**. (BOE, 27/03/2010).

Resolución de 19 de marzo de 2010, del **Banco de España**, por la que se hacen públicos los **cambios del euro** correspondientes al día **19 de marzo de 2010**, publicados por el **Banco Central Europeo**, que tendrán la consideración de cambios oficiales, de acuerdo con lo dispuesto en el artículo 36 de la Ley 46/1998, de 17 de diciembre, sobre la Introducción del Euro. (BOE, 23/03/2010).

Resolución de 22 de marzo de 2010, del **Banco de España**, por la que se hacen públicos los **cambios del euro** correspondientes al día **22 de marzo de 2010**, publicados por el **Banco Central Europeo**, que tendrán la consideración de cambios oficiales, de acuerdo con lo dispuesto en el artículo 36 de la Ley 46/1998, de 17 de diciembre, sobre la Introducción del Euro. (BOE, 23/03/2010).

[Resolución de 24 de marzo de 2010](#), del **Banco de España**, por la que se hacen públicos los **cambios del euro** correspondientes al día **24 de marzo de 2010**, publicados por el **Banco Central Europeo**, que tendrán la consideración de cambios oficiales, de acuerdo con lo dispuesto en el artículo 36 de la Ley 46/1998, de 17 de diciembre, sobre la Introducción del Euro. (BOE, 25/03/2010).

[Resolución de 25 de marzo de 2010](#), del **Banco de España**, por la que se hacen públicos los **cambios del euro** correspondientes al día **25 de marzo de 2010**, publicados por el **Banco Central Europeo**, que tendrán la consideración de cambios oficiales, de acuerdo con lo dispuesto en el artículo 36 de la Ley 46/1998, de 17 de diciembre, sobre la Introducción del Euro. (BOE, 26/03/2010).

[Resolución de 26 de marzo de 2010](#), del **Banco de España**, por la que se hacen públicos los **cambios del euro** correspondientes al día **26 de marzo de 2010**, publicados por el **Banco Central Europeo**, que tendrán la consideración de cambios oficiales, de acuerdo con lo dispuesto en el artículo 36 de la Ley 46/1998, de 17 de diciembre, sobre la Introducción del Euro. (BOE, 27/03/2010).

BOJA

[Orden de 9 de marzo de 2010](#), de la Consejería de Economía y Hacienda, por la que se determina la **fecha de presentación de solicitudes** por las **empresas destinatarias** de los **Fondos de Apoyo** a las **Pymes agroalimentarias, Pymes turísticas y comerciales** y **Pymes de industrias culturales**, para **financiar gastos** que no tengan la **consideración de inversiones**. (BOJA, 22/03/2010).

BOLETINES DE OTRAS CCAA

Tecnologías y Telecomunicaciones

BOE

[Real Decreto 305/2010, de 15 de marzo](#), por el que se **modifica** el Real Decreto 589/2005, de 20 de mayo, por el que se reestructuran los **órganos colegiados responsables** de la **Administración electrónica**. (BOE, 26/03/2010).

BOLETINES DE OTRAS CCAA

[Decreto 75/2010, de 18 de marzo](#), por el que se **crea** la **Sede Electrónica Corporativa**, se regulan determinados aspectos relativos a la **identificación y autenticación electrónica** y se establecen medidas para la **copia electrónica** de documentos en la Administración de la Comunidad Autónoma de Extremadura. (D. O. EXTREMADURA, 25/03/2010).

[Resolución de 16 de marzo de 2010](#), del Director, por la que **modifica** la Resolución de 30 de diciembre de 2009, del Director, que efectúa la **convocatoria** de la anualidad 2009 para la **concesión de préstamos reembolsables** para la **creación y consolidación de empresas de base tecnológica** y realización de **proyectos de desarrollo tecnológico e innovación**. (B. O. CANTABRIA, 26/03/2010).

Presupuestos

BOE

Orden 760/2010, de 16 de marzo, del Ministerio de Economía y Hacienda, por la que se dictan las **instrucciones** para el **cumplimiento** de lo dispuesto en el **artículo 63** de la **Ley 26/2009**, de 23 de diciembre, de **Presupuestos Generales del Estado** para el año **2010**. (BOE, 27/03/2010).

BOJA

Orden de 22 de febrero de 2010, de la Consejería de Economía y Hacienda, por la que se dispone la **publicación** de los **Presupuestos de Explotación** y de **Capital** y del **Programa de Actuación, Inversión y Financiación de Cartuja 93, S.A.** (BOJA, 22/03/2010).

Orden de 22 de febrero de 2010, de la Consejería de Economía y Hacienda, por la que se dispone la **publicación** de los **Presupuestos de Explotación** y de **Capital** y del **Programa de Actuación, Inversión y Financiación del Consorcio Sanitario Público del Aljarafe**. (BOJA, 22/03/2010).

Orden de 22 de febrero de 2010, de la Consejería de Economía y Hacienda, por la que se dispone la **publicación** de los **Presupuestos de Explotación** y de **Capital** y del **Programa de Actuación, Inversión y Financiación de Turismo Andaluz, S.A.** (BOJA, 22/03/2010).

Orden de 22 de febrero de 2010, de la Consejería de Economía y Hacienda, por la que se dispone la **publicación** de los **Presupuestos de Explotación** y de **Capital** y del **Programa de Actuación, Inversión y Financiación de la Agencia Pública de Puertos de Andalucía**. (BOJA, 22/03/2010).

Orden de 22 de febrero de 2010, de la Consejería de Economía y Hacienda, por la que se dispone la **publicación** de los **Presupuestos de Explotación** y de **Capital** y del **Programa de Actuación, Inversión y Financiación de la Agencia Andaluza de Promoción Exterior, S.A.** (BOJA, 25/03/2010).

Orden de 22 de febrero de 2010, de la Consejería de Economía y Hacienda, por la que se dispone la **publicación** de los **Presupuestos de Explotación** y de **Capital** y del **Programa de Actuación, Inversión y Financiación de Gestión de Infraestructuras de Andalucía, S.A.** (BOJA, 25/03/2010).

Orden de 22 de febrero de 2010, de la Consejería de Economía y Hacienda, por la que se dispone la **publicación** de los **Presupuestos de Explotación** y de **Capital** y del **Programa de Actuación, Inversión y Financiación del Consorcio de Transporte Metropolitano del Área de Jaén**. (BOJA, 25/03/2010).

Resolución de 2 de febrero de 2010, de la **Universidad de Málaga**, por la que se publica el **presupuesto** de la misma para el ejercicio de **2010**. (BOJA, 26/03/2010).

BOLETINES DE OTRAS CCAA

Resolución de 2 de marzo de 2010, por la que se hacen públicos los **estados de ejecución del Presupuesto** de la **Administración de la Comunidad Autónoma de Cantabria**, las modificaciones de los mismos, así como los movimientos y situación de la Tesorería correspondientes a los dos primeros meses del ejercicio 2010 (pendiente de cierre el ejercicio 2009). (B. O. CANTABRIA, 25/03/2010).

Financiación y Tributos

BOE

Real Decreto 243/2010, de 5 de marzo, por el que se acuerda **transigir** con la **Comunidad Autónoma de Aragón**, dándose cumplimiento al apartado 2 de la **disposición transitoria primera del Estatuto de Autonomía de Aragón**, aprobado por Ley Orgánica 5/2007, de 20 de abril. (BOE, 26/03/2010).

BOJA

Orden de 19 de febrero de 2010, de la Consejería de Economía y Hacienda, por la que se **regula el procedimiento** para la **ejecución** por la **Agencia Tributaria de Andalucía** de las **devoluciones de ingresos**. (BOJA, 24/03/2010).

BOLETINES DE OTRAS CCAA

Decreto 76/2010, de 18 de marzo, por el que se regulan las **condiciones** de ejercicio de las **competencias delegadas** en las **Oficinas Liquidadoras de Distrito Hipotecario** para la **gestión y liquidación** de los **impuestos sobre Transmisiones Patrimoniales y Actos Jurídicos Documentados** y sobre **Sucesiones y Donaciones**, y se aprueba su régimen de creación, división y supresión. (D. O. EXTREMADURA, 25/03/2010).

Orden 156/2010, de 5 de marzo, del Departamento de Economía y Finanzas, por la que se **aprueba el modelo de autoliquidación 650 del impuesto sobre sucesiones y donaciones**. (D. O. CATALUÑA, 24/03/2010).

Tesorería y Deuda Pública

BOE

Resolución de 8 de marzo de 2010, de la Dirección General del Tesoro y Política Financiera, por la que se hacen públicos los **resultados** de la **subasta** celebrada el día 4 de marzo de 2010, correspondiente a la **emisión de Bonos del Estado a cinco años**. (BOE, 25/03/2010).

Resolución de 22 de marzo de 2010, de la Dirección General del Tesoro y Política Financiera, por la que se disponen determinadas **emisiones de Bonos y Obligaciones del Estado** en el mes de **abril de 2010** y se **convocan** las correspondientes **subastas**. (BOE, 27/03/2010).

BOJA

[Resolución de 24 de febrero de 2010](#), de la Dirección General de Tesorería y Deuda Pública, por la que se hace público el **resultado** de las **subastas** de **pagarés** de la **Junta de Andalucía** de **23 de febrero de 2010**. (BOJA, 22/03/2010).

[Resolución de 10 de marzo de 2010](#), de la Dirección General de Tesorería y Deuda Pública, por la que se hace público el **resultado** de las **subastas** de **pagarés** de la **Junta de Andalucía** de **9 de marzo de 2010**. (BOJA, 22/03/2010).

BOLETINES DE OTRAS CCAA

[Orden 353/2010, de 15 de marzo](#), de la Consejería de Economía y Hacienda, por la que se establecen las **características** de las **Emisiones de Deuda Pública** en euros de la **Comunidad de Castilla y León** para el **ejercicio 2010**. (B. O. CASTILLA Y LEÓN, 23/03/2010).

[Orden de 24 de marzo de 2010](#), de la Consellería de Hacienda, por la que se **establecen** las **condiciones** de la **emisión** de **obligaciones** de la Comunidad Autónoma de **Galicia** por importe de **500 millones de euros**. (D. O. GALICIA, 25/03/2010).

[Orden de 10 de marzo de 2010](#), de la Consejería de Economía y Hacienda, por la que se **autoriza** y se establecen las **características** de **una o varias emisiones de deuda pública** por **importe máximo de cuatrocientos un millón seiscientos mil euros**. (B. O. MURCIA, 25/03/2010).

[Orden de 18 de marzo de 2010](#), de la Consejería de Economía y Hacienda, por la que se establecen las **características** finales de dos **emisiones de Deuda Pública**: la primera **emisión** de importe **251,6 millones** de euros a **diez años** y la segunda **emisión** de importe de **150 millones** de euros a **tres años**. (B. O. MURCIA, 25/03/2010).

[Orden de 25 de marzo de 2010](#), de la Consejería de Economía y Hacienda, por la que se **modifica** la **Orden de 18 de marzo de 2010**, por la que se establecen las **características finales** de dos **emisiones de Deuda Pública**: la primera emisión de importe 251,6 millones de euros a diez años y la segunda emisión de importe de 150 millones de euros a tres años. (B. O. MURCIA, 27/03/2010).

[Resolución de 1 de marzo de 2010](#), del Instituto Valenciano de Finanzas, por la que se adjudican y se acuerda la **emisión** con fecha 3 de marzo de 2010, de **Pagarés** de la **Generalitat Valenciana** correspondientes a la oferta pública de suscripción número TM258 (Tramo minorista). (D. O. VALENCIA, 22/03/2010).

[Resolución de 10 de marzo de 2010](#), del Instituto Valenciano de Finanzas, por la que se fija el **tipo de interés** que devengarán los **bonos del IVF tipo variable** vencimiento 3 de diciembre de 2014. (D. O. VALENCIA, 25/03/2010).

Relaciones Financieras con las Corporaciones Locales

BOJA

Orden de 19 de marzo de 2010, de la Consejería de Gobernación, por la que se regula la **distribución parcial**, en una primera fase, de las **transferencias** a los **Ayuntamientos andaluces** para la **nivelación** de **servicios municipales** en el **ejercicio 2010**. (BOJA, 25/03/2010).

Defensa de la Competencia

DOUE

Información comunicada por los Estados miembros con relación a la **ayuda concedida** en virtud del Reglamento (CE) 800/2008 de la Comisión, por el que se declaran determinadas categorías de ayuda compatibles con el mercado común en aplicación de los **artículos 87** y **88** del Tratado (Reglamento general de exención por categorías). (DOUE, 24/03/2010).

Información comunicada por los Estados miembros con relación a la **ayuda concedida** en virtud del Reglamento (CE) 800/2008 de la Comisión, por el que se declaran determinadas categorías de ayuda compatibles con el mercado común en aplicación de los **artículos 87** y **88** del Tratado (Reglamento general de exención por categorías). (DOUE, 24/03/2010).

Fondos Europeos y Planificación

DOUE

Decisión de la Comisión, de 22 de marzo de 2010, por la que se **modifica** la Decisión 2008/457/CE de la Comisión por la que se establecen las **normas de aplicación** de la Decisión 2007/435/CE del Consejo por la que se establece el **Fondo Europeo** para la **Integración de Nacionales de Terceros Países** para el período **2007 a 2013** como parte del Programa general Solidaridad y gestión de los flujos migratorios, por lo que se refiere a los **sistemas** de los Estados miembros de **gestión** y **control**, las normas de **gestión administrativa** y **financiera** y la **elegibilidad** de los **gastos** de los **proyectos** cofinanciados por el Fondo. (DOUE, 23/03/2010).

Intervención

DOUE

Reglamento 243/2010, de 23 de marzo, de la Comisión que **modifica** el Reglamento 1126/2008, por el que se adoptan determinadas **normas internacionales de contabilidad** de conformidad con el Reglamento 1606/2002 del Parlamento Europeo y del Consejo, en lo que se refiere a las **Mejoras** de las **Normas Internacionales de Información Financiera** (NIIF). (DOUE, 23/03/2010).

BOE

[Orden 733/2010, de 25 de marzo](#), del Ministerio de Economía y Hacienda, por la que se aprueban **aspectos contables** de **empresas públicas** que operan en determinadas circunstancias. (BOE, 26/03/2010).

Estadística

BOJA

[Resolución de 3 de febrero de 2010](#), del Instituto de Estadística de Andalucía, por la que se **aprueba** el **calendario** de **difusión** del **sistema estadístico** de **Andalucía** para el año **2010**. (BOJA, 15/03/2010).

Políticas de Género

BOJA

[Orden de 24 de febrero de 2010](#), de la Consejería para la Igualdad y el Bienestar Social, por la que se establecen las **bases reguladoras** de la concesión de **subvenciones** a **asociaciones** y **federaciones** de **mujeres** para la **financiación** de los **gastos** de **funcionamiento** y **actividades programadas**. (BOJA, 22/03/2010).

[Orden de 25 de febrero de 2010](#), de la Consejería para la Igualdad y el Bienestar Social, por la que se establecen las **bases reguladoras** de la concesión de **subvenciones** a **asociaciones** y **federaciones** de **mujeres** para la **realización** de **proyectos** que **fomenten** la **participación social** de las **mujeres** y la **promoción** de la **igualdad** de **género**. (BOJA, 22/03/2010).

[Resolución de 17 de marzo de 2010](#), del Instituto Andaluz de la Mujer, por la que se convoca la **concesión** de **subvenciones** a entidades sin ánimo de lucro para la **atención** a **mujeres** en situación de **riesgo** de **exclusión social** para el año **2010**. (BOJA, 25/03/2010).

[Resolución de 12 de marzo de 2010](#), del Instituto Andaluz de la Mujer, por la que se convoca la **concesión** de **ayudas** de **estancia** de **tiempo libre** para **mujeres** con **hijas y/o hijos**, exclusivamente a su cargo, residentes en la **Comunidad Autónoma** de **Andalucía** para el ejercicio **2010**. (BOJA, 26/03/2010).

Ceses y Nombramientos

BOJA

[Decreto del Presidente 3/2010, de 22 de marzo](#), por el que se dispone el **cese** de don Antonio Ávila Cano como **Consejero** de la **Presidencia**. (BOJA, 23/03/2010).

[Decreto del Presidente 4/2010, de 22 de marzo](#), por el que se dispone el **cese** de don Luis Pizarro Medina como **Consejero** de **Gobernación**. (BOJA, 23/03/2010).

Decreto del Presidente 5/2010, de 22 de marzo, por el que se dispone el **cese** de doña Carmen Martínez Aguayo como **Consejera** de **Economía y Hacienda**. (BOJA, 23/03/2010).

Decreto del Presidente 6/2010, de 22 de marzo, por el que se dispone el **cese** de doña María del Mar Moreno Ruiz como **Consejera** de **Educación**. (BOJA, 23/03/2010).

Decreto del Presidente 7/2010, de 22 de marzo, por el que se dispone el **cese** de doña Begoña Álvarez Civantos como **Consejera** de **Justicia y Administración Pública**. (BOJA, 23/03/2010).

Decreto del Presidente 8/2010, de 22 de marzo, por el que se dispone el **cese** de don Martín Soler Márquez como **Consejero** de **Innovación, Ciencia y Empresa**. (BOJA, 23/03/2010).

Decreto del Presidente 9/2010, de 22 de marzo, por el que se dispone el **cese** de doña Rosa Aguilar Rivero como **Consejera** de **Obras Públicas y Transportes**. (BOJA, 23/03/2010).

Decreto del Presidente 10/2010, de 22 de marzo, por el que se dispone el **cese** de don Antonio Fernández García como **Consejero** de **Empleo**. (BOJA, 23/03/2010).

Decreto del Presidente 11/2010, de 22 de marzo, por el que se dispone el **cese** de don Juan Espadas Cejas como **Consejero** de **Vivienda y Ordenación del Territorio**. (BOJA, 23/03/2010).

Decreto del Presidente 12/2010, de 22 de marzo, por el que se dispone el **cese** de doña Rosario Torres Ruiz como **Consejera** de **Cultura**. (BOJA, 23/03/2010).

Decreto del Presidente 13/2010, de 22 de marzo, por el que se dispone el **cese** de doña María Cinta Castillo Jiménez como **Consejera** de **Medio Ambiente**. (BOJA, 23/03/2010).

Decreto del Presidente 15/2010, de 22 de marzo, por el que se dispone el **nombramiento** de doña María del Mar Moreno Ruiz como **Consejera** de la **Presidencia**. (BOJA, 23/03/2010).

Decreto del Presidente 16/2010, de 22 de marzo, por el que se dispone el **nombramiento** de don Luis Pizarro Medina como **Consejero** de **Gobernación y Justicia**. (BOJA, 23/03/2010).

Decreto del Presidente 17/2010, de 22 de marzo, por el que se dispone el **nombramiento** de doña Carmen Martínez Aguayo como **Consejera** de **Hacienda y Administración Pública**. (BOJA, 23/03/2010).

Decreto del Presidente 18/2010, de 22 de marzo, por el que se dispone el **nombramiento** de don Francisco José Álvarez de la Chica como **Consejero** de **Educación**. (BOJA, 23/03/2010).

Decreto del Presidente 19/2010, de 22 de marzo, por el que se dispone el **nombramiento** de don Antonio Ávila Cano como **Consejero** de **Economía, Innovación y Ciencia**. (BOJA, 23/03/2010).

Decreto del Presidente 20/2010, de 22 de marzo, por el que se dispone el **nombramiento** de doña Rosa Aguilar Rivero como **Consejera** de **Obras Públicas y Vivienda**. (BOJA, 23/03/2010).

Decreto del Presidente 21/2010, de 22 de marzo, por el que se dispone el **nombramiento** de don Manuel Recio Menéndez como **Consejero** de **Empleo**. (BOJA, 23/03/2010).

Decreto del Presidente 22/2010, de 22 de marzo, por el que se dispone el **nombramiento** de don Paulino Plata Cánovas como **Consejero** de **Cultura**. (BOJA, 23/03/2010).

Decreto del Presidente 23/2010, de 22 de marzo, por el que se dispone el **nombramiento** de don José Juan Díaz Trillo como **Consejero** de **Medio Ambiente**. (BOJA, 23/03/2010).

Decreto 64/2010, de 23 de marzo, por el que se dispone el cese de don Manuel Pérez Yruela como **Secretario General** de la **Oficina del Portavoz del Gobierno**. (BOJA, 26/03/2010).

Decreto 65/2010, de 23 de marzo, por el que se dispone el **nombramiento** de doña Begoña Álvarez Civantos como **Consejera electiva** del **Consejo Consultivo de Andalucía**. (BOJA, 26/03/2010).

Decreto 66/2010, de 23 de marzo, por el que se dispone el **cese** de don José Antonio Gómez Periñán como **Viceconsejero** de la **Consejería de Gobernación**. (BOJA, 26/03/2010).

Decreto 67/2010, de 23 de marzo, por el que se dispone el **cese** de don José Antonio Ortiz Mallol como **Viceconsejero** de la **Consejería de Justicia y Administración Pública**. (BOJA, 26/03/2010).

Decreto 68/2010, de 23 de marzo, por el que se dispone el **cese** de doña Isabel López Arnesto como **Secretaria General Técnica** de la **Consejería de Gobernación**. (BOJA, 26/03/2010).

Decreto 69/2010, de 23 de marzo, por el que se dispone el **cese** de doña María Pérez Porras como **Secretaria General Técnica** de la **Consejería de Justicia y Administración Pública**. (BOJA, 26/03/2010).

Decreto 70/2010, de 23 de marzo, por el que se dispone el **nombramiento** de don José Antonio Gómez Periñán como **Viceconsejero** de la **Consejería de Gobernación y Justicia**. (BOJA, 26/03/2010).

Decreto 71/2010, de 23 de marzo, por el que se dispone el **nombramiento** de doña Isabel López Arnesto como **Secretaria General Técnica** de la **Consejería de Gobernación y Justicia**. (BOJA, 26/03/2010).

Decreto 72/2010, de 23 de marzo, por el que se dispone el **cese** de doña María Felicidad Montero Pleite como **Viceconsejera** de **Obras Públicas y Transportes**. (BOJA, 26/03/2010).

Decreto 73/2010, de 23 de marzo, por el que se dispone el **cese** de don Justo Mañas Alcón como **Viceconsejero** de **Vivienda y Ordenación del Territorio**. (BOJA, 26/03/2010).

Decreto 74/2010, de 23 de marzo, por el que se dispone el **cese** de doña Eva López León como **Secretaria General Técnica** de la **Consejería de Obras Públicas y Transportes**. (BOJA, 26/03/2010).

Decreto 75/2010, de 23 de marzo, por el que se dispone el **cese** de don Jesús Lucrecio Fernández Delgado como **Secretario General Técnico** de la **Consejería de Vivienda y Ordenación del Territorio**. (BOJA, 26/03/2010).

Decreto 76/2010, de 23 de marzo, por el que se dispone el **nombramiento** de doña María Felicidad Montero Pleite como **Viceconsejera** de **Obras Públicas y Vivienda**. (BOJA, 26/03/2010).

	IRS hoy		
	EUR	USD	Dif.
1Y	1,139	0,588	-0,551
3Y	1,902	1,815	-0,087
5Y	2,492	2,726	0,234
10Y	3,358	3,791	0,433
30Y	3,765	4,501	0,736

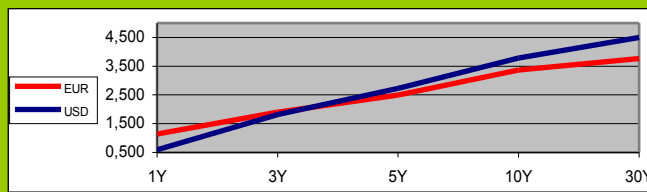

	IRS media semanal		
	EUR	USD	Dif.
1Y	1,132	0,570	-0,562
3Y	1,869	1,771	-0,099
5Y	2,451	2,665	0,214
10Y	3,319	3,731	0,411
30Y	3,737	4,455	0,718

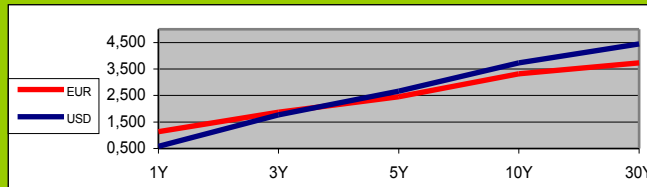

	IRS media mensual		
	EUR	USD	Dif.
1Y	1,145	0,524	-0,621
3Y	1,889	1,717	-0,172
5Y	2,481	2,625	0,145
10Y	3,360	3,717	0,358
30Y	3,781	4,461	0,681

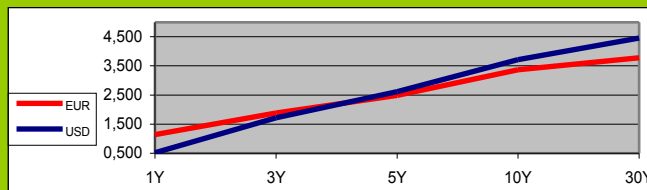

	COMPARATIVA EURIBOR / CALL MONEY SWAP		
	EURIBOR HOY	C M S	DIFERENCIAL
1M	0,401	0,371	0,030
3M	0,636	0,375	0,261
6M	0,947	0,467	0,480
9M	1,085	0,554	0,531
12M	1,214	0,647	0,567

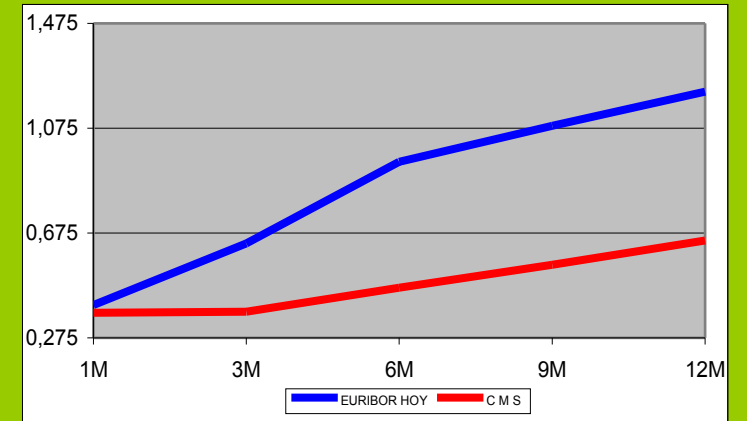

	Tipo de Cambio (unidades monetarias por euro)		
	USD	JPY	CHF
abr-09	1,3275	130,34	1,5066
may-09	1,4098	136,33	1,5175
jun-09	1,4134	135,51	1,5265
jul-09	1,4138	135,33	1,5317
ago-09	1,4272	133,1	1,5168
sep-09	1,4562	133,14	1,5148
oct-09	1,4800	134,66	1,5123
nov-09	1,5023	129,77	1,5071
dic-09	1,4406	133,16	1,4836
ene-10	1,3966	126,15	1,4662
feb-10	1,3570	120,92	1,4638

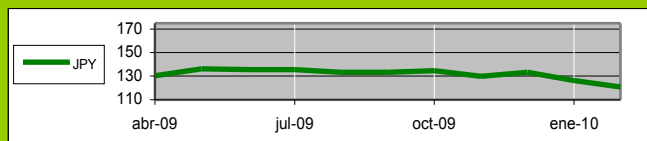
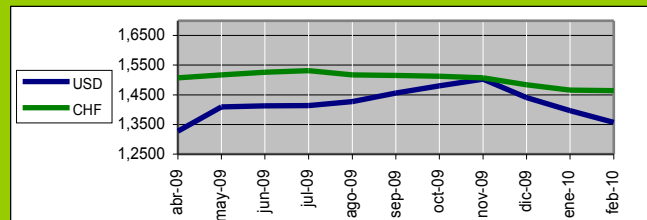

	EURIBOR		
	HOY	media semanal	media mensual
1W	0,344	0,342	0,341
2W	0,357	0,357	0,369
3W	0,372	0,373	0,374
1M	0,401	0,401	0,408
3M	0,636	0,637	0,647
6M	0,947	0,948	0,954
9M	1,085	1,086	1,090
12M	1,214	1,213	1,216

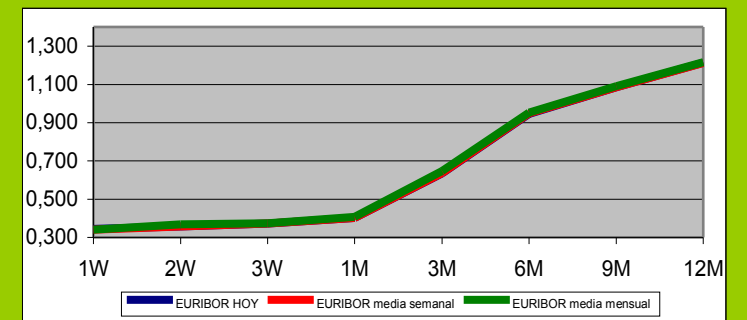

TIPO DE CAMBIO	
USA	1,3394
JPY	123,72
CHF	1,4308

Unidades monetarias por Euro.



INFORMACIÓN HOY

26 de MARZO de 2010, 11:00 horas.

EVOLUCIÓN IRS EURO

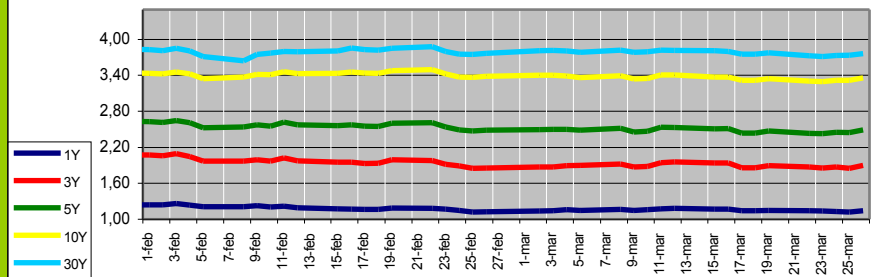

EVOLUCIÓN IRS USD

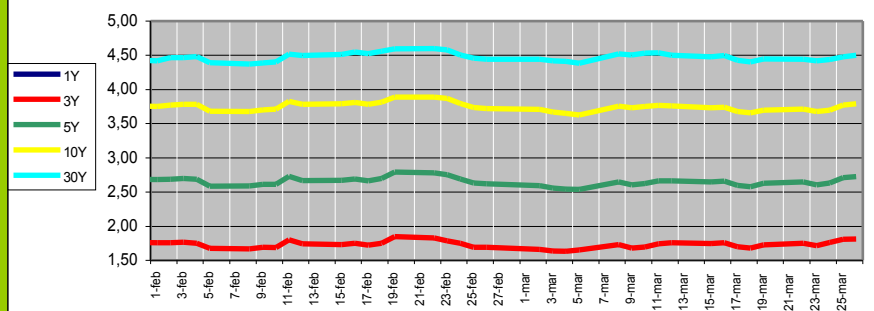

EVOLUCIÓN IRS JPY

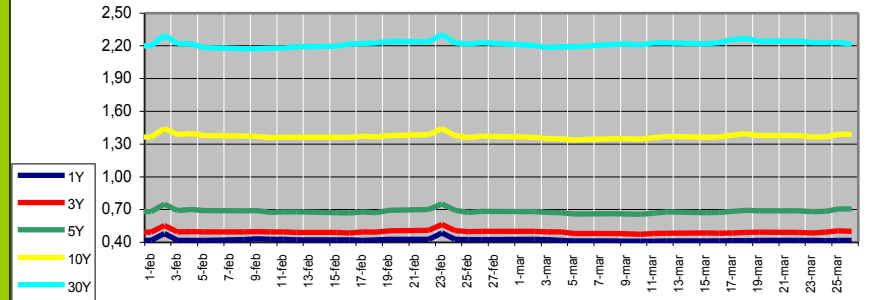

EVOLUCIÓN EURIBOR

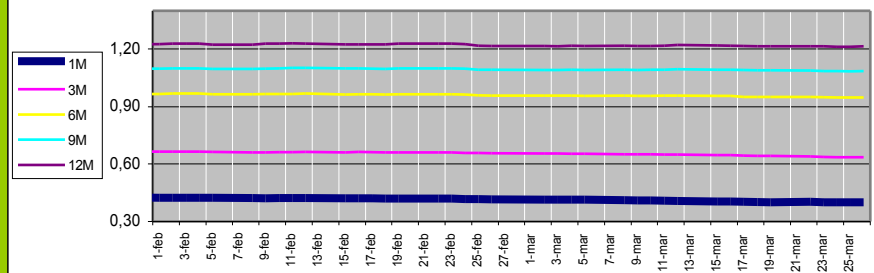

TIPOS DE INTERVENCIÓN BANCOS CENTRALES

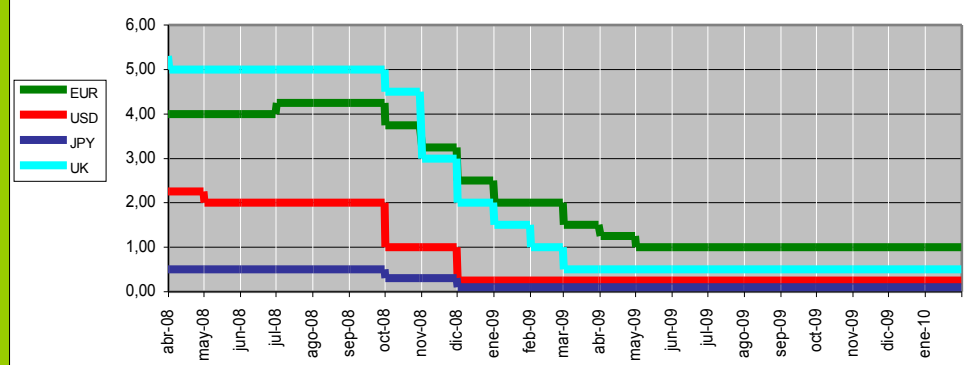

	ene-10	dic-09	nov-09	oct-09	sep-09	ago-09	jul-09
EUR	1,00	1,00	1,00	1,00	1,00	1,00	1,00
USD	0,25	0,25	0,25	0,25	0,25	0,25	0,25
JPY	0,10	0,10	0,10	0,10	0,10	0,10	0,10
UK	0,50	0,50	0,50	0,50	0,50	0,50	0,50

ETTI - Curva Cupón Cero

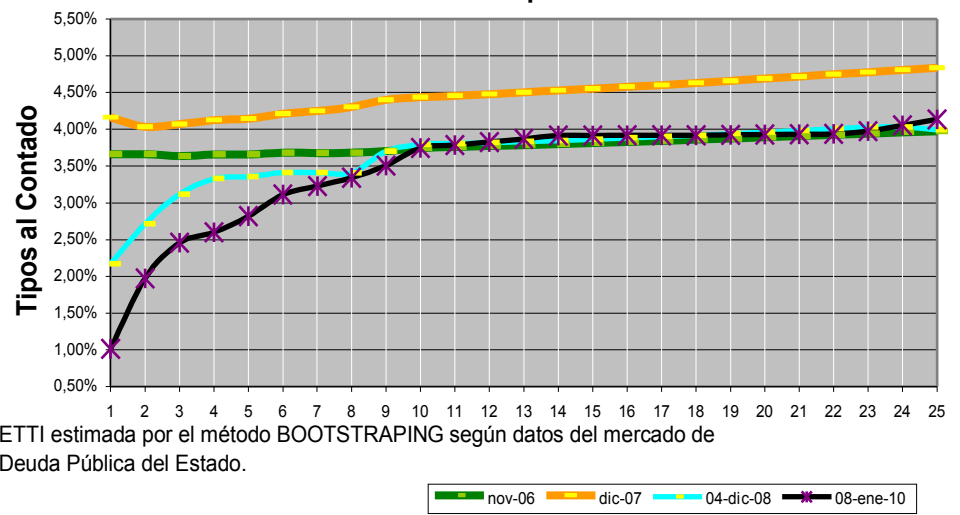

ETTI estimada por el método BOOTSTRAPING según datos del mercado de Deuda Pública del Estado.

COMPARATIVA ENTRE EURIBOR Y CALL MONEY SWAP

26/03/2010

El Call Money Swap se liquida por diferencias entre el tipo negociado y el EONIA capitalizado hasta el vencimiento y tiene muy poco riesgo de crédito. El euribor además de ser resultado de las expectativas del mercado en la evolución del repo tiene una vertiente por riesgo de crédito, para ver que parte de euribor corresponde a riesgo de crédito comparamos el EURIBOR con el CALL MONEY SWAP. Las elevadas divergencias ponen de manifiesto el elevado riesgo de crédito existente.

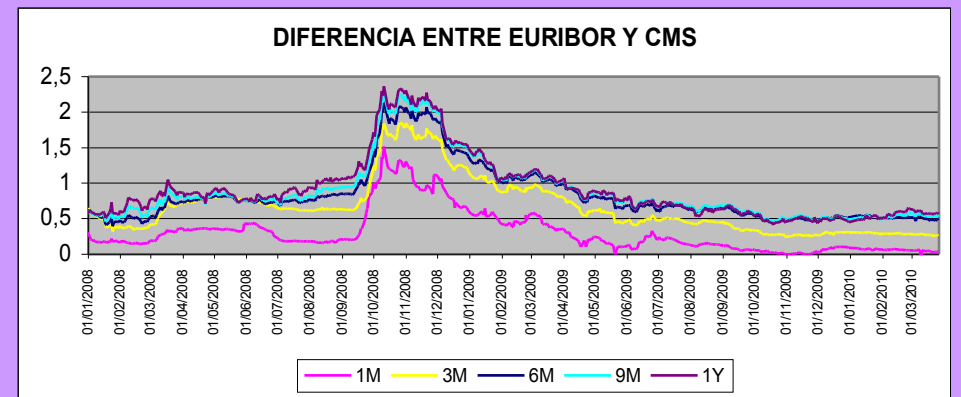
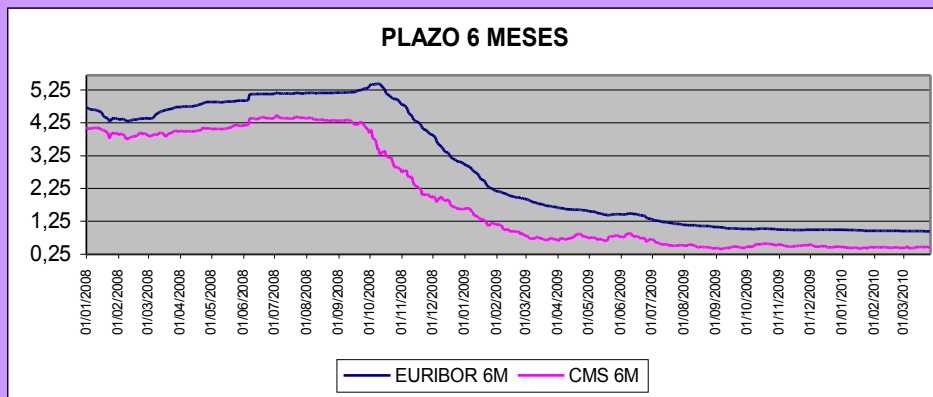
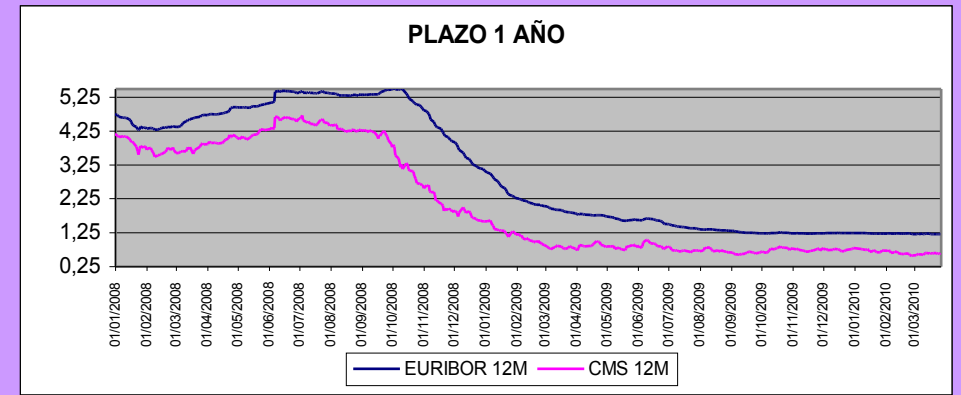
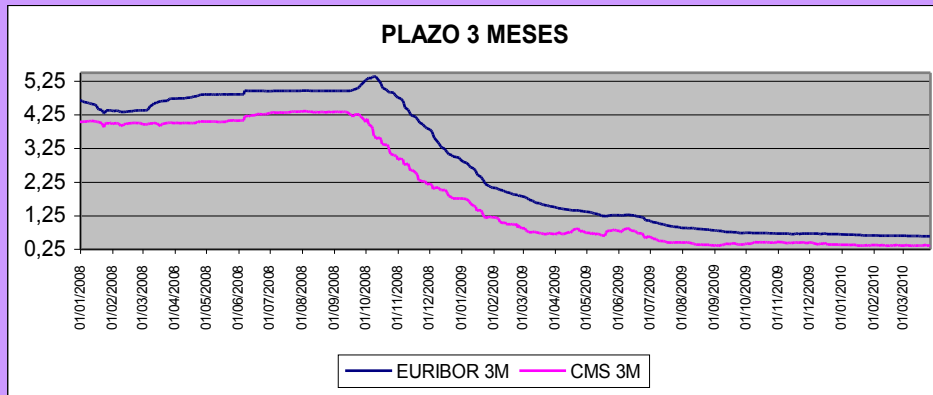
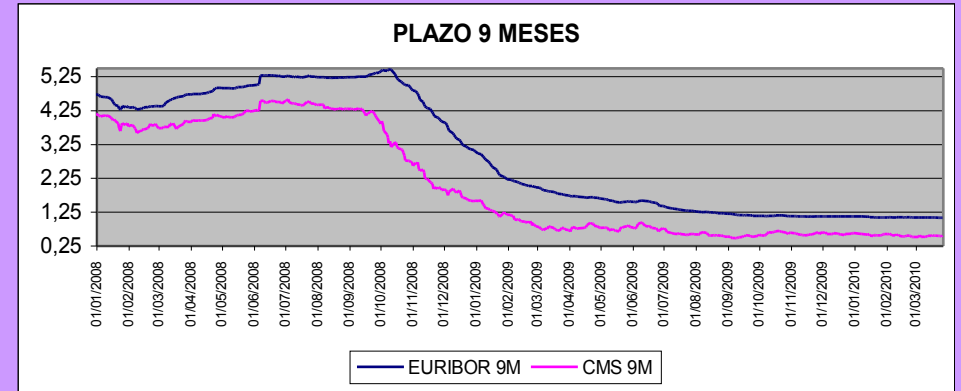
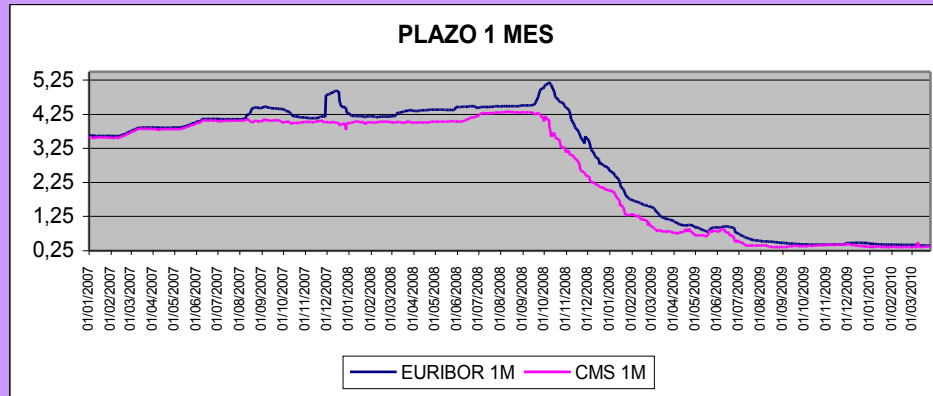

COMPARATIVA TIPOS IMPLÍCITOS Y FRA.

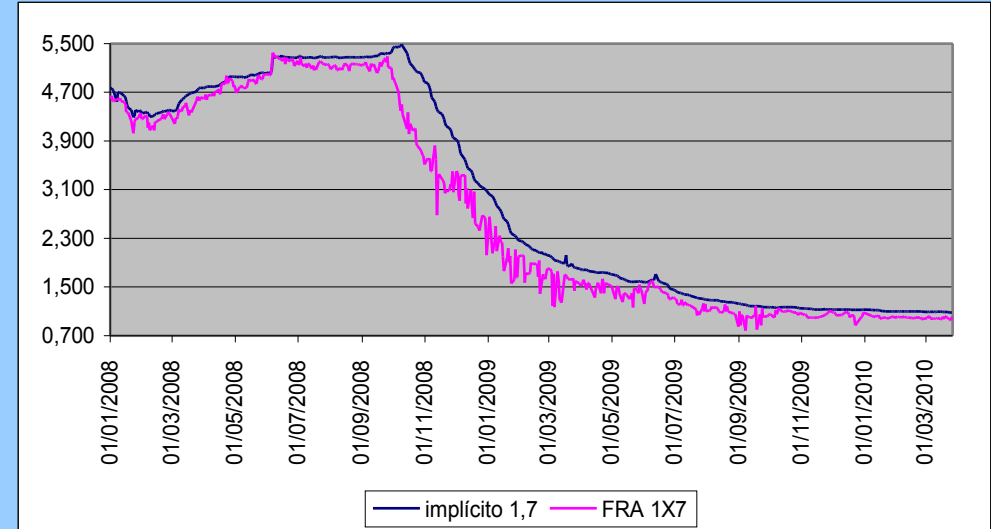
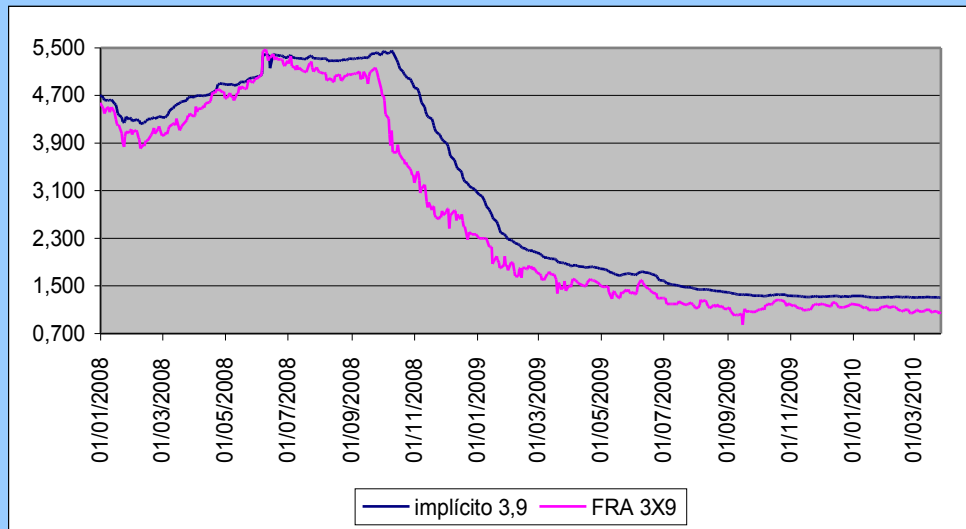
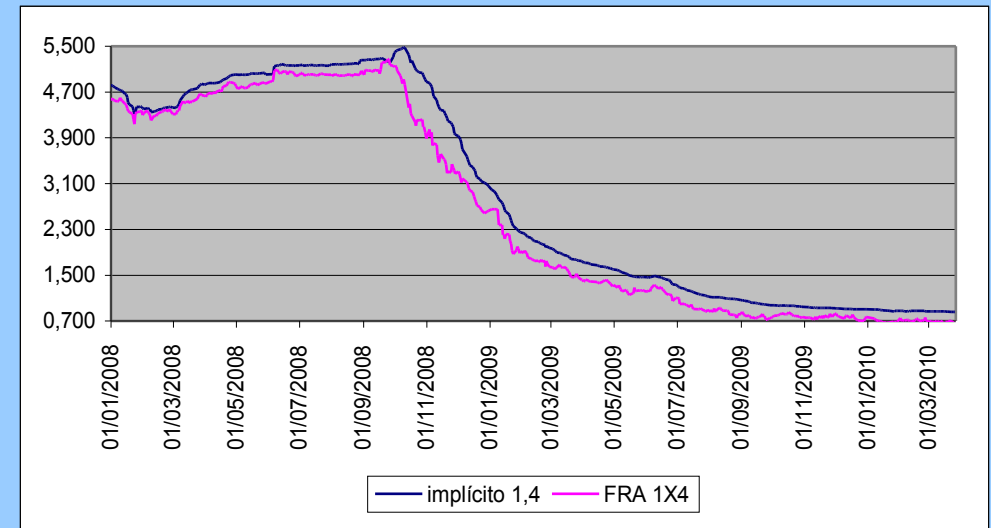
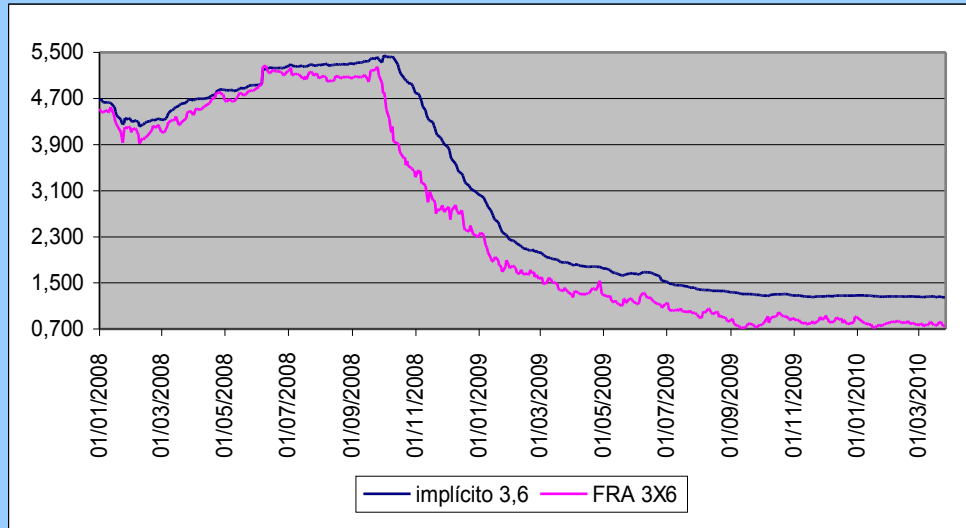

El Sesgo entre los tipos implícitos y los FRA refleja la posibilidad de arbitraje en el mercado.

Enlaces de interés

GLOSARIO ECONÓMICO-FINANCIERO

Diccionario Bolsa Valencia
Diccionario Real Academia Española
Diccionario Económico. Hoy Inversión
Diccionario jurídico
Europa Glosario
Glosario Cinco Días
Glosario de Términos. Banco de España

PRENSA-SECCIÓN ECONOMÍA

ABC
Actualidad Económica
Agencia EFE
Agenda Empresa
Andalucía Económica
Auditoría Pública
Capital
Cinco Días
Diario Cooperación Desarrollo y Política Exterior
El economista
El Mundo
El País
Estrategias de Inversión
Estrella Digital
Europa Press
Expansión
Fundación de estudios de economía aplicada
Hoy Inversión
Infoanalistas
Intereconomía
Invertia
IBLNews
La Gaceta de los Negocios
La razón
La Vanguardia
Libertad Digital
Noticias Pyme
Periodista Digital
Revista de prensa internacional

REVISTAS Y BOLETINES DE LA CEH

Boletín Económico de Andalucía. SG Economía
Boletín Informativo de la Intervención General
Boletín de novedades de la Biblioteca de la CEH
Boletín Trimestral. Valores de la Junta de Andalucía. DG Tesorería y Deuda Pública
Catálogo del IEA. Estadísticas de Síntesis
Cuadernos de recaudación tributaria. SG Hacienda
Informe sobre la situación socioeconómica de Andalucía
Revista Huella. DG. Fondos Europeos
Revista Coyuntura Económica. SG Economía

BOLSAS Y MERCADOS

Agenbolsa
Bolsas y mercados
Bolsa de Barcelona
Bolsa de Bilbao
Bolsa de Valencia
Bolsa en Renta 4
Comisión Nacional de Mercado de Valores
Ecobolsa
Finanzas
Infobolsa
La Bolsa

DERECHO

Derecho
Noticias Jurídicas
Portal de derecho de la UE
Toda la Ley
vLex

BANCOS Y CAJAS

Asociación Española de Banca
Asociación Nacional de Establecimientos Financieros de Crédito
Asociación de usuarios de Banca
Asociación de usuarios de servicios bancarios y cajas de ahorro
Bancaja
Banco de España
Banco Interamericano de Desarrollo
Banco Mundial
BBVA

Banesto
Bankinter
Banco Pastor
Banco de Sabadell Atlántico
Banco Urquijo
Barclays
Caixa Catalunya
Caixa Galicia
Caixanova
CajAstur
Caja Castilla La Mancha
Caja Duero
Caja Granada
Caja Guipúzcoa San Sebastián
CajaSur
Caja de ahorros del Mediterráneo
Caja de Badajoz
Caja de Extremadura
Caja de Jaén
Caja Madrid
Caja Murcia
CajaSol
Cajas Rurales
Citibank
Confederación Española de Cajas de Ahorro. CECA
Deutsche Bank
Grupo Banco Popular
Grupo Santander
Ibercaja
ING Direct
La Caixa
Unicaja
Unión Nacional de Cooperativas de Crédito

ORGANISMOS INTERNACIONALES

Centro de Estudios Monetarios Latinoamericanos
Folletos de la Reserva Federal en español
ONU. Desarrollo económico y social. Noticias y publicaciones recientes
ONU. Publicaciones en línea. Adiciones recientes
Organización de los Estados Americanos
Organización Mundial del Comercio

ORGANISMOS EUROPEOS

Centro de Documentación europea
Comisión Europea

Comité Económico y Social Europeo
Comité de las Regiones
Parlamento Europeo
Parlamento Europeo. Oficina en España
Representación en España de la Comisión Europea
Tribunal de Cuentas Europeo

ORGANISMOS NACIONALES

Agencia española de Promoción de Inversiones
Agencia Estatal Administración Tributaria
Asociación Española de Contabilidad y Administración de Empresas
Asociación Hipotecaria Española
Cámaras de Comercio
Congreso de los Diputados
Consejo Económico Social
Consejo de Estado
Dirección General de Catastro
Dirección General de Patrimonio del Estado
Fondo de Garantía de Depósitos en Entidades de Crédito
Foro de Liquidación de Pagos y Valores del Hemisferio Occidental
Información empresarial de las Cámaras de Comercio españolas
Instituto Español de comercio exterior
Instituto de Crédito Oficial
Instituto de Contabilidad y Auditoría de Cuentas
Instituto de Estudios Fiscales
Instituto Nacional de Estadística
Ministerio de Economía y Hacienda
Presidencia de Gobierno
Plan General Contable
Portal del Ciudadano. Administración General del Estado
Real Casa de la Moneda. Fábrica Nacional de Moneda y Timbre
Registro de economistas auditores
Secretaría de Estado de Hacienda y Presupuestos
Senado
SEPI
Servicio Ejecutivo de Prevención Blanqueo de Capitales e Infracciones Monetarias
Tesoro Público
Tribunal de Cuentas de España

ORGANISMOS DE LAS CCAA

Asamblea de Ceuta
Asamblea de Melilla
Asamblea de Extremadura
Asamblea de Madrid

Asamblea de Murcia

Consejería de Economía y Hacienda de Andalucía
Consejería de Economía y Administración Pública de Asturias
Consejería de Economía y Hacienda de Canarias
Consejería de Economía y Hacienda de Cantabria
Consejería de Economía y Hacienda de Castilla-La Mancha
Consejería de Economía y Empleo de Castilla y León
Consejería de Economía y Hacienda de Ceuta
Consejería de Economía Comercio e Innovación de Extremadura
Consejería de Economía y Hacienda de Galicia
Consejería de Economía, Hacienda e Innovación de las Islas Baleares
Consejería de Economía e Innovación Tecnológica de Madrid
Consejería de Economía y Hacienda de Murcia
Consejería de Economía, Empleo y Turismo de Melilla
Consellería Economía, Hacienda y Empleo de Valencia
Cortes de Aragón
Cortes de Castilla-La Mancha
Cortes de Castilla y León
Cortes de Valencia
Departamento de Economía, Hacienda y Empleo de Aragón
Departamento de Economía y Finanzas de Cataluña
Departamento de Economía y Hacienda de Navarra
Departamento de Hacienda y Administración Pública del País Vasco
Hacienda de la Rioja
Junta General del Principado de Asturias
Parlamento de Andalucía
Parlamento de Canarias
Parlamento de Cantabria
Parlamento de Cataluña
Parlamento de Galicia
Parlamento de las Islas Baleares
Parlamento de Navarra
Parlamento de País Vasco
Parlamento de La Rioja

ORGANISMOS DE ANDALUCÍA

B.O. Provincia de Almería
B.O. Provincia de Cádiz
B.O. Provincia de Córdoba
B.O. Provincia de Granada
B.O. Provincia de Huelva
B.O. Provincia de Jaén
B.O. Provincia de Málaga
B.O. Provincia de Sevilla
Cámara de Cuentas de Andalucía
Consejería de la Presidencia-Sección Normativa
Consejería de Gobernación-Sección Normativa

Consejería de Economía y Hacienda. Legislación-Sección Normativa
Consejería de Justicia y Administración Pública-Sección Normativa
Consejería de Innovación, Ciencia y Empresa-Sección Normativa
Consejería de Obras Públicas y Transportes-Sección Normativa
Consejería de Empleo-Sección Normativa
Consejería de Turismo, Comercio y Deporte-Sección Normativa
Consejería de Agricultura y Pesca- Sección Normativa
Consejería de Salud-Sección Normativa
Consejería de Educación-Sección Normativa
Consejería para la Igualdad y Bienestar Social
Consejería de Cultura-Sección Normativa
Consejería de Medio Ambiente-Sección Normativa
Consejo Consultivo de Andalucía
Defensor del Pueblo Andaluz
Instituto de Estadística de Andalucía
Noticias de la Junta. Portavoz del Gobierno
Consejo de Gobierno de la Junta de Andalucía

ORGANISMOS POLÍTICA DE GÉNERO

Consejería de Economía y Hacienda. Comisión de Impacto de Género
Consejería para la Igualdad y el Bienestar Social. Instituto Andaluz de la Mujer
Ministerio de Economía y Hacienda. Igualdad de Género
Ministerio de Igualdad. Instituto de la Mujer del Estado
Consejería de Empleo y Bienestar Social de la Comunidad Autónoma de Cantabria
Consejería de Familia e Igualdad de Oportunidades de la Junta de Castilla y León
Consejería de Presidencia de la Junta de Comunidades de Castilla-La Mancha
Consejería del Bienestar Social de la Comunidad Valenciana
Consejería de Empleo y Mujer de la Comunidad de Madrid
Consejería de Igualdad y Empleo de la Junta de Extremadura
Departamento de Servicios Sociales y Familia de la Comunidad Autónoma de Aragón
Consejería de Presidencia, Justicia e Igualdad del Principado de Asturias
Consejería de Asuntos Sociales, Promoción e Inmigración de la Comunidad Autónoma de las Illes Balears
Consejería de Bienestar Social, Juventud y Vivienda de la Comunidad Autónoma de Canarias
Consejería de Sociedad, Ciudadanía y Familias de la Generalitat de Cataluña
Departamento de Asuntos Sociales, Familia, Juventud y Deporte de la Comunidad Foral de Navarra
Consejería de Política Social, Mujer e Inmigración de la Comunidad Autónoma de la Región de Murcia
Departamento de la Presidencia del País Vasco. Instituto Vasco de la Mujer (Emakunde)
Consejería de Educación y colectivos sociales de la Ciudad de Melilla
Consejería de Presidencia, Administraciones Públicas y Justicia de Galicia
Organización de las Naciones Unidas. INSTRAW

Instituto Europeo de Igualdad de Género
Género y Macroeconomía
World Economic Forum. Gender Gap
Asociación de Hombres por la Igualdad de Género
Grupo Europeo de Hombres Profeministas