

# BANEF nº 237

## Consejería de Hacienda y Administración Pública

Secretaría General Técnica

09-16 de agosto 2010



# Índice

---

**Normas Destacadas**

**Presentación**

**Normas Generales**

**Economía**

**Tecnologías y  
Telecomunicaciones**

**Patrimonio**

**Presupuestos**

**Tesorería y Deuda Pública**

**Política Financiera**

**Financiación y  
Tributos Intervención**

**Defensa de la Competencia**

**Función Pública**

---

**BANEF N.º 237**

**Consejería de Hacienda y Administración Pública**

Secretaría General Técnica

09 –16 de agosto 2010

## Normas Destacadas

- [Ley 34/2010, de 5 de agosto](#), de **modificación** de las **Leyes 30/2007**, de 30 de octubre, de **Contratos del Sector Público**, 31/2007, de 30 de octubre, **sobre procedimientos de contratación** en los **sectores** del **agua**, la **energía**, los **transportes** y los **servicios postales**, y 29/1998, de 13 de julio, reguladora de la **Jurisdicción Contencioso-Administrativa** para adaptación a la normativa comunitaria de las dos primeras. (BOE, 09/08/2010).

## Presentación

Presentamos el número 237 del BANEF que corresponde a los días 9 a 16 de agosto de 2010.

Esta semana se ha publicado en el Boletín Oficial del Estado la **Ley 34/2010**, de 5 de agosto, de **modificación** de las **Leyes 30/2007**, de 30 de octubre, de **Contratos del Sector Público**, 31/2007, de 30 de octubre, **sobre procedimientos de contratación** en los **sectores del agua, la energía, los transportes y los servicios postales**, y 29/1998, de 13 de julio, **reguladora** de la **Jurisdicción Contencioso-Administrativa** para adaptación a la normativa comunitaria de las dos primeras.

La Directiva 2007/66/CE de 11 de diciembre, tuvo como finalidad reforzar los efectos del recurso en materia de contratación, permitiendo que los candidatos y licitadores que intervengan en los procedimientos de adjudicación pudiesen interponer recurso contra las infracciones legales que se produzcan en la tramitación de los procedimientos de selección contando con la posibilidad razonable de conseguir una resolución eficaz.

Para ello, se establecieron una serie de medidas accesorias que garantizaban los efectos de la resolución que dictada en el procedimiento de impugnación. Buena parte de estas medidas ya se encuentran incorporadas a la legislación española mediante las normas que rigen la contratación en el sector público, si bien, quedaban pendientes resolver cuestiones tales como la relativa a la competencia para la resolución del recurso, que la Directiva exige se atribuya a un órgano independiente, o a la suspensión de la adjudicación, que debe mantenerse hasta que dicho órgano resuelva sobre el mantenimiento o no de ella o sobre el fondo.

Además de regular estos extremos, se determina cuál es el momento a partir del cual comienza el cómputo del plazo de espera y del plazo para la interposición del recurso, y se precisa el contenido de las notificaciones que deben hacerse a los licitadores para comunicarles con suficiente detalle cuál es el resultado de la licitación y las razones que han llevado al órgano de contratación a adoptar una decisión en tal sentido.

Del mismo modo, ha sido necesario dar solución a la contradicción aparente sobre el hecho de que los actos producidos entre la adjudicación provisional y la definitiva quedaran fuera del ámbito de aplicación del recurso, pues conceptualmente deben ser susceptibles de impugnación también. Esta circunstancia ha llevado a la necesidad de refundir en uno sólo los actos de adjudicación provisional y definitiva haciendo coincidir la perfección del contrato con la formalización del mismo, sin que entre ambos trámites se prevea actuación alguna, salvo, claro está, las que deriven de la posible interposición del recurso.

En cuanto al órgano que ha de encargarse de la resolución de estos recursos, en la Administración General del Estado la Ley ha creado el Tribunal Administrativo Central de Recursos Contractuales que estará adscrito al Ministerio de Economía y Hacienda. Por su parte, se dispone que las Comunidades Autónomas podrán atribuir el conocimiento de los recursos a un órgano de similares características creado por las mismas, o encomendárselo mediante convenio al órgano estatal.

Por último, os animamos a realizar cualquier tipo de sugerencia que nos ayude a mejorar el contenido o la estructura de sucesivos BANEF.

La Secretaria General Técnica

## Normas Generales

### BOE

Ley 34/2010, de 5 de agosto, de **modificación** de las **Leyes 30/2007**, de 30 de octubre, de **Contratos del Sector Público**, 31/2007, de 30 de octubre, **sobre procedimientos de contratación** en los **sectores del agua, la energía, los transportes y los servicios postales**, y 29/1998, de 13 de julio, reguladora de la **Jurisdicción Contencioso-Administrativa** para adaptación a la normativa comunitaria de las dos primeras. (BOE, 09/08/2010).

## Economía

### DOUE

Comunicación de la Comisión sobre los **tipos de interés actuales** a efectos de **recuperación de ayudas estatales** y los tipos de referencia/actualización para los 27 Estados miembros **aplicables** a partir del **1 de septiembre de 2010**. (DOUE, 14/08/10).

### BOE

Ley 8/2010, de 14 de julio, de **Medidas Tributarias de Reactivación Económica** de la Comunidad Autónoma de **Andalucía**. (BOE, 10/08/2010). (Comentada en BANEF núm. 234).

Ley 12/2010 de 21 de julio, de la **Comunidad Valenciana**, de **medidas urgentes** para **agilizar el ejercicio de actividades productivas** y la **creación del empleo**. (BOE, 11/08/2010). (Incluida en BANEF núm. 234).

Ley 5/2010, de 24 de junio, por el que se adoptan **medidas extraordinarias** en el **sector público** de la Comunidad Autónoma de **Aragón** para la **reducción del déficit público**. (BOE, 12/08/2010). (Comentada en BANEF núm. 230).

Ley 22/2010, de 20 de julio, del **Código de consumo** de **Cataluña**. (BOE, 13/08/2010). (Incluida en BANEF núm. 234).

Resolución de 9 de agosto de 2010, del **Banco de España**, por la que se hacen públicos los **cambios del euro** correspondientes al día **9 de agosto de 2010**, publicados por el **Banco Central Europeo**, que tendrán la consideración de cambios oficiales, de acuerdo con lo dispuesto en el artículo 36 de la Ley 46/1998, de 17 de diciembre, sobre la Introducción del Euro. (BOE, 10/08/2010).

Resolución de 10 de agosto de 2010, del **Banco de España**, por la que se hacen públicos los **cambios del euro** correspondientes al día **10 de agosto de 2010**, publicados por el **Banco Central Europeo**, que tendrán la consideración de cambios oficiales, de acuerdo con lo dispuesto en el artículo 36 de la Ley 46/1998, de 17 de diciembre, sobre la Introducción del Euro. (BOE, 11/08/2010).

[Resolución de 11 de agosto de 2010](#), del **Banco de España**, por la que se hacen públicos los **cambios del euro** correspondientes al día **11 de agosto de 2010**, publicados por el **Banco Central Europeo**, que tendrán la consideración de cambios oficiales, de acuerdo con lo dispuesto en el artículo 36 de la Ley 46/1998, de 17 de diciembre, sobre la Introducción del Euro. (BOE, 12/08/2010).

[Resolución de 12 de agosto de 2010](#), del **Banco de España**, por la que se hacen públicos los **cambios del euro** correspondientes al día **12 de agosto de 2010**, publicados por el **Banco Central Europeo**, que tendrán la consideración de cambios oficiales, de acuerdo con lo dispuesto en el artículo 36 de la Ley 46/1998, de 17 de diciembre, sobre la Introducción del Euro. (BOE, 13/08/2010).

[Resolución de 13 de agosto de 2010](#), del Banco de **España**, por la que se hacen públicos los **cambios del euro** correspondientes al día **13 de agosto de 2010**, publicados por el **Banco Central Europeo**, que tendrán la consideración de cambios oficiales, de acuerdo con lo dispuesto en el artículo 36 de la Ley 46/1998, de 17 de diciembre, sobre la Introducción del Euro. (BOE, 13/08/2010).

## BOJA

[Resolución de 22 de julio de 2010](#), de la Presidencia del Parlamento de Andalucía, por la que se ordena la **publicación del Acuerdo de Convalidación** del Decreto-Ley 4/2010, de 6 de julio, de **Medidas fiscales** para la reducción del déficit público y para la sostenibilidad. (BOJA, 09/08/2010).

## BOLETINES DE OTRAS CCAA

[Decreto 212/2010, de 27 de julio](#), de segunda **modificación del Decreto** por el que se desarrolla el **programa de apoyo financiero a pequeñas y medianas empresas, empresarios individuales y profesionales autónomos**. (B. O. PAÍS VASCO, 10/08/10).

## [Tecnologías y Telecomunicaciones](#)

### BOE

[Orden 2219/2010, de 29 de julio](#), por la que se **aprueba el sistema de firma electrónica** de clave concertada para actuaciones en la **sede electrónica** de la **Dirección General del Catastro**. (BOE, 12/08/2010).

[Resolución de 18 de junio de 2010](#), de la Presidencia de la Comisión del Mercado de las Telecomunicaciones, por la que se **publica la Circular 1/2010**, de la Comisión del Mercado de las Telecomunicaciones, por la que se regulan las **condiciones de explotación de redes** y la **prestación de servicios de comunicaciones electrónicas** por las **Administraciones Públicas**. (BOE, 09/08/2010).

### BOJA

Acuerdo de 20 de julio de 2010, del Consejo de Gobierno, por el que se **ratifica el adoptado** por el Consejo Rector de la Agencia de Innovación y Desarrollo de Andalucía, relativo a la **autorización de Encomienda de Gestión** a la **Sociedad Andaluza** para el **Desarrollo** de la **Sociedad de la Información S.A.U.** (SADESI), para las actividades relativas a la ejecución de determinadas actuaciones en el **ámbito** de la implantación, desarrollo y mejora de **servicios aplicados** a los **sistemas de información** de la Junta de Andalucía. (BOJA, 09/08/2010).

## BOLETINES DE OTRAS CCAA

Orden de 2 de agosto de 2010, Consejería de **Bienestar Social, Juventud y Vivienda** por la que se **crea la sede** y el **registro electrónico** en el **Departamento**. (B. O. CANARIAS, 13/08/10). (Incluida en BANEF núm. 236).

Orden de 3 de agosto de 2010, por la que se **modifica** la **Orden de 14 de abril de 2010** por la que se **establecen** las **bases reguladoras** para la **concesión**, en régimen de concurrencia competitiva, de las **subvenciones** para la **financiación de proyectos de innovación tecnológica** relacionados con el Xacobeo 2010, cofinanciadas por el Fondo Europeo de Desarrollo Regional (Feder), en el marco del Programa operativo Feder Galicia 2007-2013, y se **procede** a su **convocatoria** para el año **2010**, modificada por la Orden de 29 de abril de 2010. (D. O. GALICIA, 13/08/10).

## Patrimonio

### BOE

Ley 34/2010, de 5 de agosto, de **modificación** de las **Leyes 30/2007**, de 30 de octubre, de **Contratos del Sector Público**, 31/2007, de 30 de octubre, **sobre procedimientos de contratación** en los **sectores del agua, la energía, los transportes** y los **servicios postales**, y 29/1998, de 13 de julio, reguladora de la **Jurisdicción Contencioso-Administrativa** para adaptación a la normativa comunitaria de las dos primeras. (BOE, 09/08/2010).

## Presupuestos

### BOLETINES DE OTRAS CCAA

Resolución de 29 de julio de 2010, de la **Dirección General de Presupuestos y Fondos Comunitarios**, por la que se establecen los códigos que definen la **estructura económica desarrollada** en la **Orden HAC/956/2010**, de 1 de julio. (B. O. CASTILLA Y LEÓN, 12/08/10).

## Financiación y Tributos

### BOE

Ley 24/2010, de 22 de julio, de la **Comunidad Autónoma de Cataluña**, de **aprobación** de la **escala autonómica del Impuesto** sobre la **Renta** de las **Personas Físicas**. (BOE, 14/08/10). (Incluida en BANEF núm. 235).

## BOLETINES DE OTRAS CCAA

Corrección de errores de la Orden de 21 de julio de 2010, por la que se modifica la Orden de 22 de julio de 2009, que establece los modelos de garantía en relación a los tributos derivados del Régimen Económico y Fiscal de Canarias exigibles con ocasión de la importación de bienes. (B.O. CANARIAS, 13/08/2010)

## Tesorería y Deuda Pública

### BOE

Resolución de 29 de julio de 2010, de la Dirección General del Tesoro y Política Financiera, por la que se **publican** los **resultados** de las **subastas** de **Letras del Tesoro a tres y seis meses** correspondientes a las **emisiones** de **fecha 30 de julio de 2010**. (BOE, 09/08/2010).

## Política Financiera

### BOE

Circular 1/2010, de 28 de julio, de la **Comisión Nacional del Mercado de Valores**, de información reservada de las **entidades** que prestan **servicios** de **inversión**. (BOE, 16/08/10).

## Defensa de la Competencia

### DOUE

Información comunicada por los Estados miembros con relación a la **ayuda** concedida en virtud del Reglamento (CE) núm. 800/2008 de la **Comisión**, por el que se declaran determinadas categorías de ayuda compatibles con el mercado común en aplicación de los **artículos 87 y 88 del Tratado**. (DOUE, 10/08/2010).

Información comunicada por los Estados miembros acerca de las **ayudas estatales** concedidas de conformidad con el Reglamento (CE) núm. 1857/2006 de la **Comisión** sobre la aplicación de los **artículos 87 y 88 del Tratado** a las ayudas estatales para las pequeñas y medianas empresas dedicadas a la producción de productos agrícolas y por el que se modifica el Reglamento (CE) núm. 70/200. (DOUE, 12/08/2010).

Información comunicada por los Estados miembros acerca de las **ayudas estatales** concedidas de conformidad con el Reglamento (CE) núm. 1857/2006 de la **Comisión** sobre la aplicación de los **artículos 87 y 88 del Tratado** a las ayudas estatales para las pequeñas y medianas empresas dedicadas a la producción de productos agrícolas y por el que se modifica el Reglamento (CE) núm. 70/200. (DOUE, 12/08/2010).

Información comunicada por los Estados miembros acerca de las **ayudas estatales** concedidas de conformidad con el Reglamento (CE) núm. 1857/2006 de la **Comisión** sobre la aplicación de los **artículos 87 y 88 del Tratado** a las ayudas estatales para las

pequeñas y medianas empresas dedicadas a la producción de productos agrícolas y por el que se modifica el Reglamento (CE) núm. 70/2001. (DOUE, 14/08/2010).

Información comunicada por los Estados miembros acerca de las **ayudas estatales** concedidas de conformidad con el Reglamento (CE) núm. 1857/2006 de la **Comisión** sobre la aplicación de los artículos **87** y **88** del **Tratado** a las ayudas estatales para las pequeñas y medianas empresas dedicadas a la producción de productos agrícolas y por el que se modifica el Reglamento (CE) núm. 70/2001. (DOUE, 14/08/2010).

## Intervención

### DOUE

Reglamento nº 715/2010 de 10 de agosto de 2010, de la **Comisión**, que **modifica** el **Reglamento** (CE) núm. 2223/96 del **Consejo** por lo que se refiere a las **adaptaciones** de las **cuentas nacionales**, tras la revisión de la nomenclatura estadística de actividades económicas NACE revisión 2 y de la clasificación estadística de productos por actividades. (DOUE, 11/08/2010).

### BOE

Resolución de 16 de julio de 2010, de la Gerencia de Infraestructuras y Equipamiento de la Seguridad del Estado, por la que se **publican** las **cuentas anuales**, correspondientes al **ejercicio** de **2009**. (BOE, 09/08/2010).

Resolución de 29 de julio de 2010, de la Intervención General de la Administración del Estado, por la que se **publican** las «**Operaciones de ejecución del Presupuesto del Estado** y de sus **modificaciones** y **operaciones de Tesorería**» del mes de **junio** de **2010**. (BOE, 09/08/2010).

Resolución de 22 de julio de 2010, del **Instituto de Crédito Oficial**, por la que se publican las **cuentas anuales** del ejercicio **2009**. (BOE, 11/08/2010).

Resolución de 19 de julio de 2010, de la Secretaría de Estado de Comercio, por la que se publican las **cuentas anuales** del **ejercicio 2009**, de la **Fundación Centro de Estudios Económicos y Comerciales**. (BOE, 12/08/2010).

### BOLETINES DE OTRAS CCAA

Resolución de 4 de agosto de 2010, de la Intervención General de la Comunidad Autónoma de Castilla y León, por la que se hace público el **Estado de Ejecución** de los **Presupuestos** de la **Comunidad** correspondiente al **31 de julio** de **2010**. (B. O. CASTILLA Y LEÓN, 13/08/10).

Resolución de 15 de julio de 2010, de la **Dirección General de Presupuestos** y Recursos Humanos, por la que se hace público el “**Estado de ejecución del presupuesto de gastos**” correspondiente al mes de **junio** de **2010**”. (B O MADRID, 16/08/10).

## Función Pública

### BOJA

Resolución de 28 de julio de 2010, de la Dirección General de Recursos Humanos y Función Pública, por la que se efectúa, para el **ejercicio económico 2010**, convocatoria pública de **ayudas de acción social**, destinada al **personal al servicio** de la **Administración de la Junta de Andalucía**. (BOJA, 12/08/2010).

	IRS hoy		
	EUR	USD	Dif.
1Y	1,208	0,484	-0,724
3Y	1,499	1,034	-0,465
5Y	1,937	1,673	-0,264
10Y	2,700	2,718	0,018
30Y	3,095	3,548	0,453

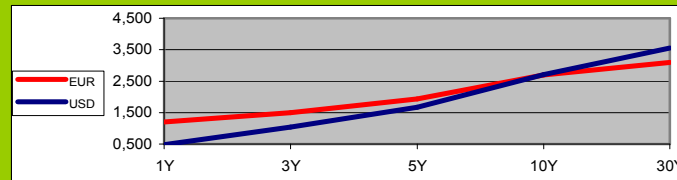

	IRS media semanal		
	EUR	USD	Dif.
1Y	1,234	0,474	-0,760
3Y	1,558	1,025	-0,534
5Y	2,002	1,673	-0,329
10Y	2,768	2,753	-0,015
30Y	3,166	3,622	0,455

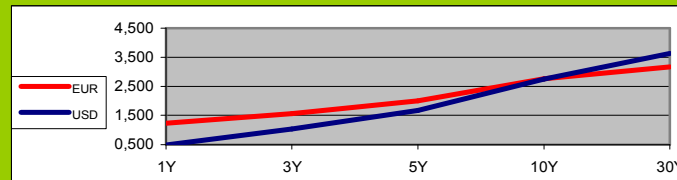

	IRS media mensual		
	EUR	USD	Dif.
1Y	1,251	0,522	-0,729
3Y	1,646	1,106	-0,540
5Y	2,116	1,813	-0,303
10Y	2,904	2,896	-0,008
30Y	3,302	3,710	0,408

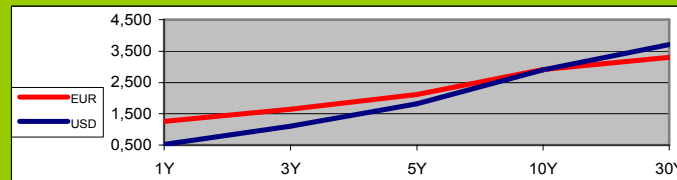

	COMPARATIVA EURIBOR / CALL MONEY SWAP		
	EURIBOR HOY	C M S	DIFERENCIAL
1M	0,647	0,460	0,187
3M	0,898	0,519	0,379
6M	1,153	0,588	0,565
9M	1,294	0,627	0,667
12M	1,423	0,661	0,762

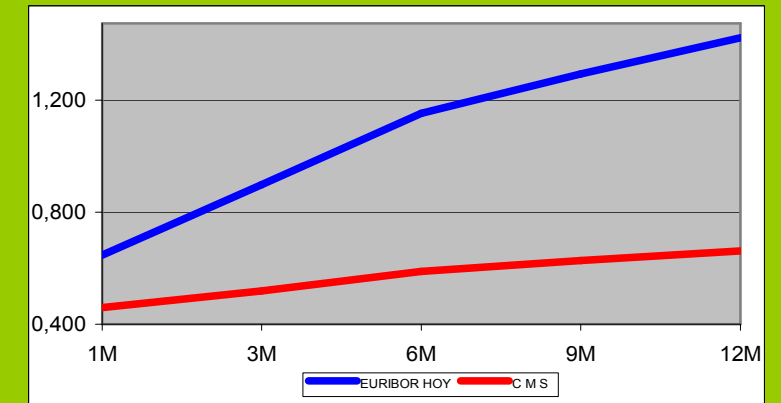

	Tipo de Cambio (unidades monetarias por euro)		
	USD	JPY	CHF
sep-09	1,4562	133,14	1,5148
oct-09	1,4800	134,66	1,5123
nov-09	1,5023	129,77	1,5071
dic-09	1,4406	133,16	1,4836
ene-10	1,3966	126,15	1,4662
feb-10	1,3570	120,92	1,4638
mar-10	1,3479	125,93	1,4276
abr-10	1,3315	125,81	1,4341
may-10	1,2703	112,63	1,4230
jun-10	1,2271	108,79	1,3283
jul-10	1,3028	112,62	1,3541

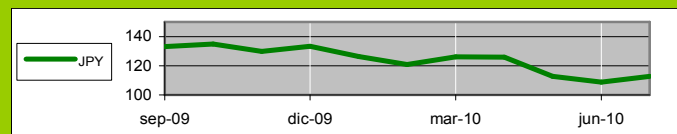
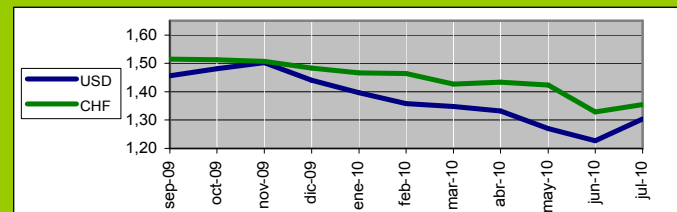

	EURIBOR		
	HOY	media semanal	media mensual
1W	0,550	0,558	0,569
2W	0,582	0,588	0,593
3W	0,603	0,609	0,610
1M	0,647	0,648	0,638
3M	0,898	0,902	0,893
6M	1,153	1,155	1,142
9M	1,294	1,296	1,284
12M	1,423	1,426	1,413

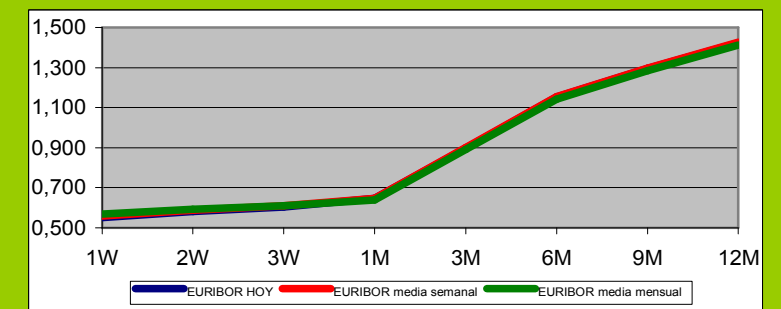

TIPO DE CAMBIO	
USA	1,284
JPY	110
CHF	1,3512

Unidades monetarias por Euro.

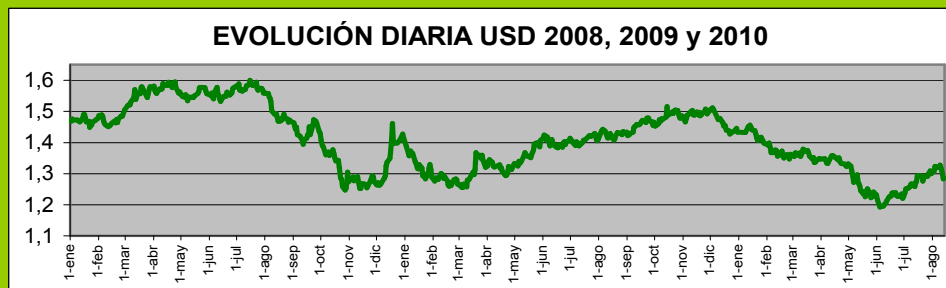

# INFORMACIÓN HOY

13 de AGOSTO de 2010, 12:00 horas.

### EVOLUCIÓN IRS EURO

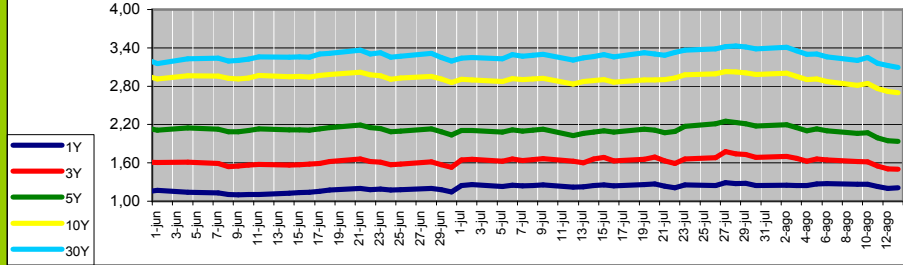

### EVOLUCIÓN IRS USD

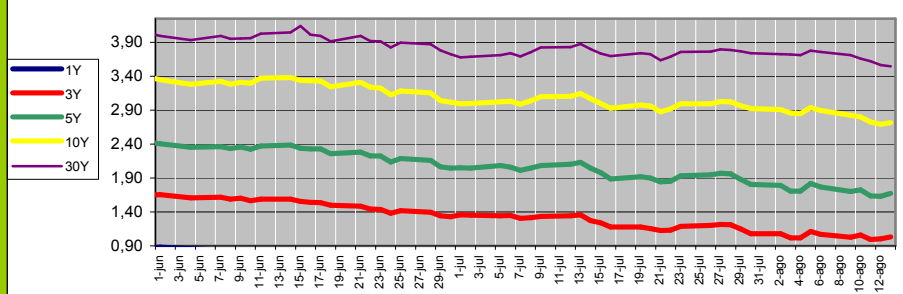

### EVOLUCIÓN IRS JPY

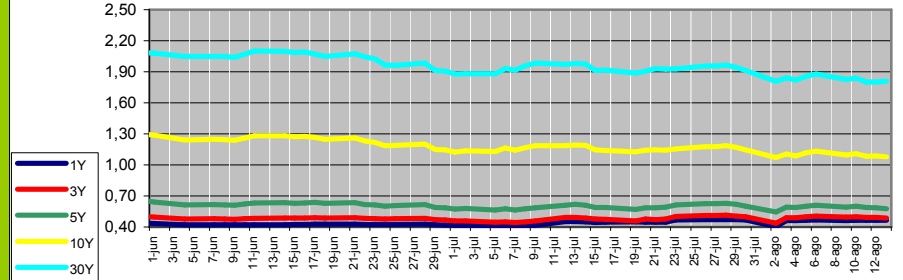

### EVOLUCIÓN EURIBOR

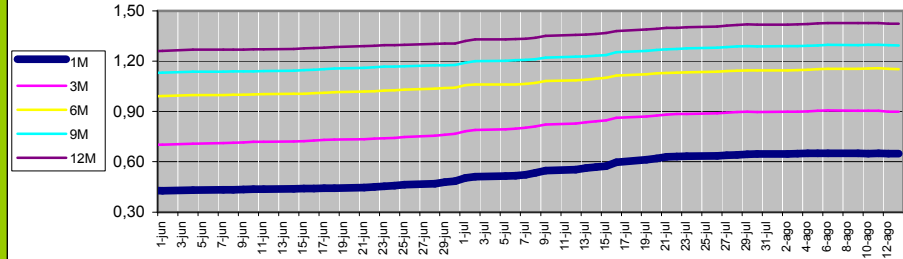

### TIPOS DE INTERVENCIÓN BANCOS CENTRALES

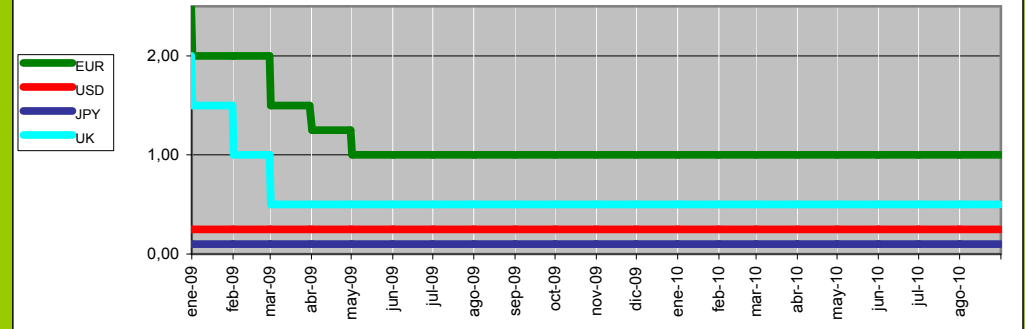

	ene-10	feb-10	mar-10	abr-10	may-10	jun-10	jul-10
<b>EUR</b>	1,00	1,00	1,00	1,00	1,00	1,00	1,00
<b>USD</b>	0,25	0,25	0,25	0,25	0,25	0,25	0,25
<b>JPY</b>	0,10	0,10	0,10	0,10	0,10	0,10	0,10
<b>UK</b>	0,50	0,50	0,50	0,50	0,50	0,50	0,50

### ETTI - Curva Cupón Cero

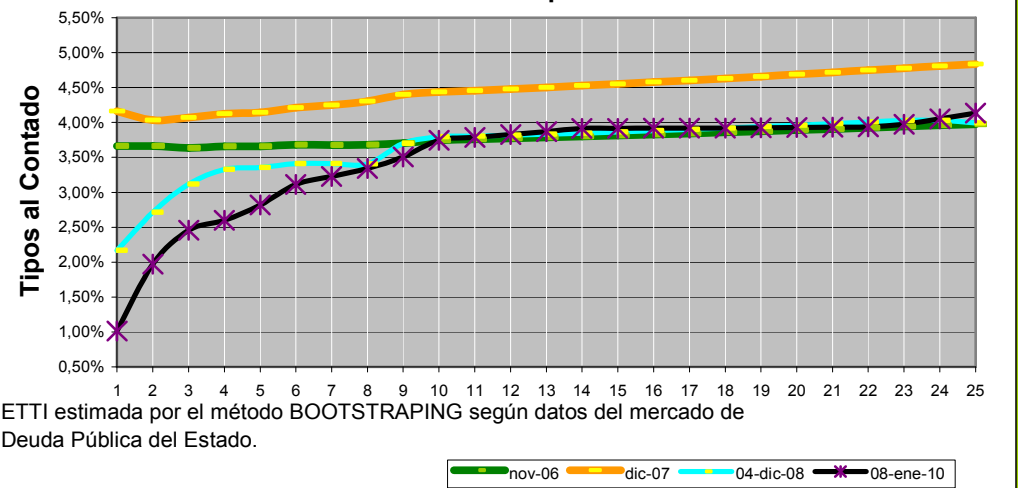

ETTI estimada por el método BOOTSTRAPING según datos del mercado de Deuda Pública del Estado.

# COMPARATIVA ENTRE EURIBOR Y CALL MONEY SWAP

13/08/2010

El Call Money Swap se liquida por diferencias entre el tipo negociado y el EONIA capitalizado hasta el vencimiento y tiene muy poco riesgo de crédito. El euribor además de ser resultado de las expectativas del mercado en la evolución del repo tiene una vertiente por riesgo de crédito, para ver que parte de euribor corresponde a riesgo de crédito comparamos el EURIBOR con el CALL MONEY SWAP. Las elevadas divergencias ponen de manifiesto el elevado riesgo de crédito existente.

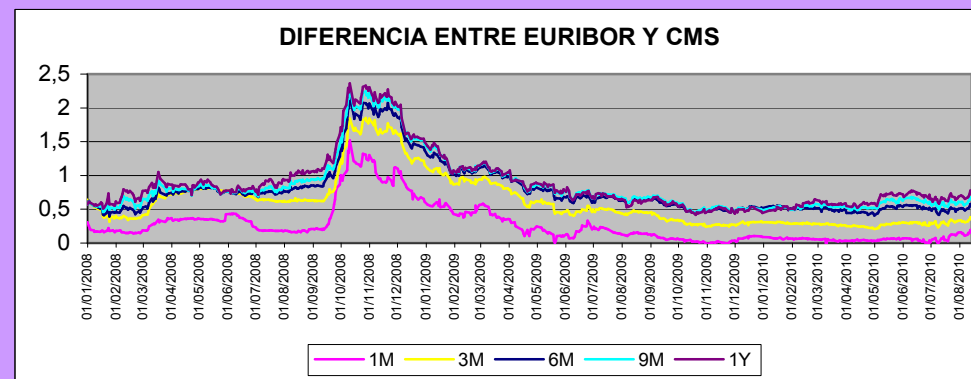
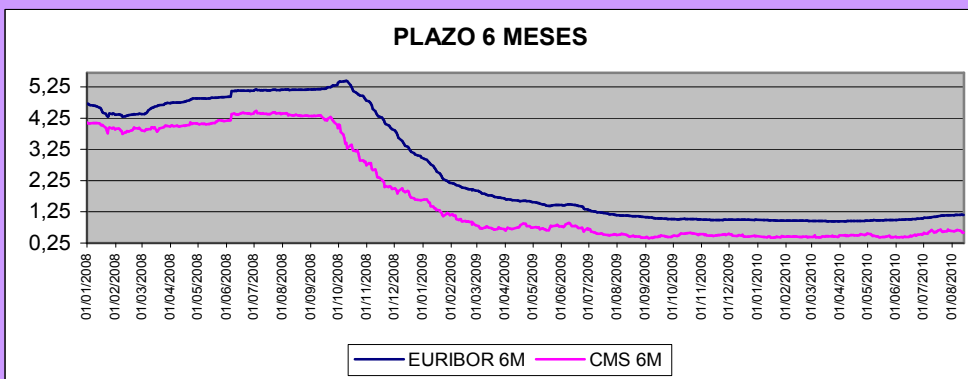
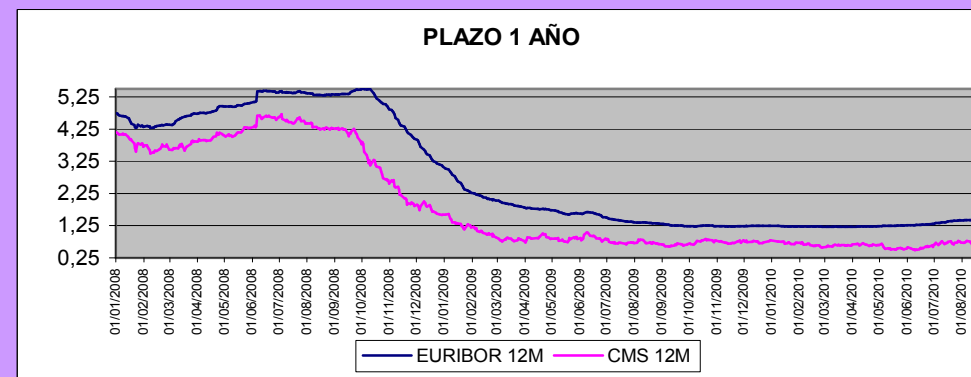
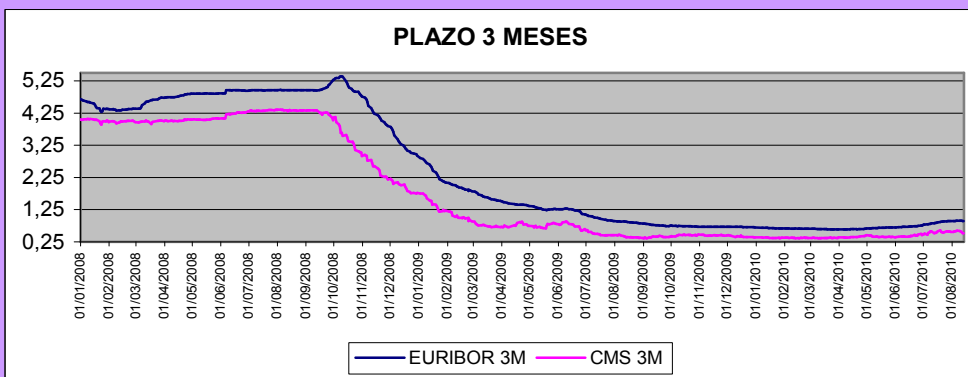
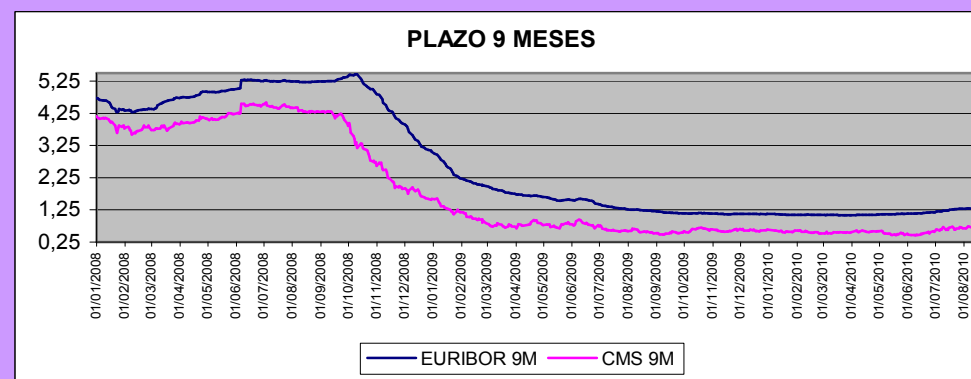
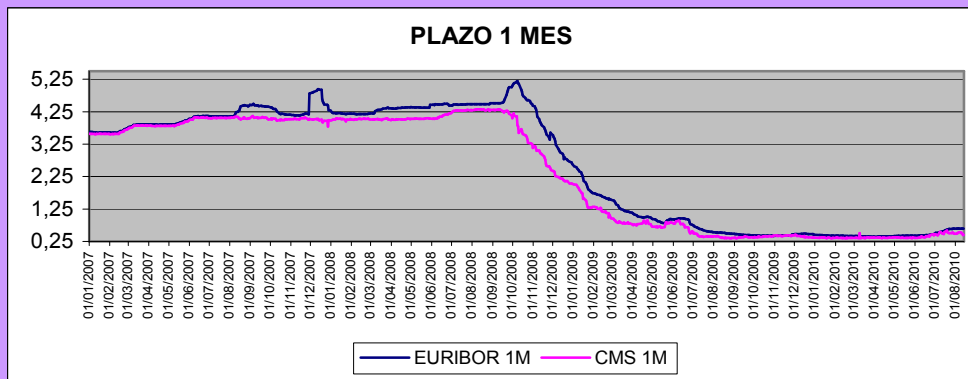

# COMPARATIVA TIPOS IMPLÍCITOS Y FRA.

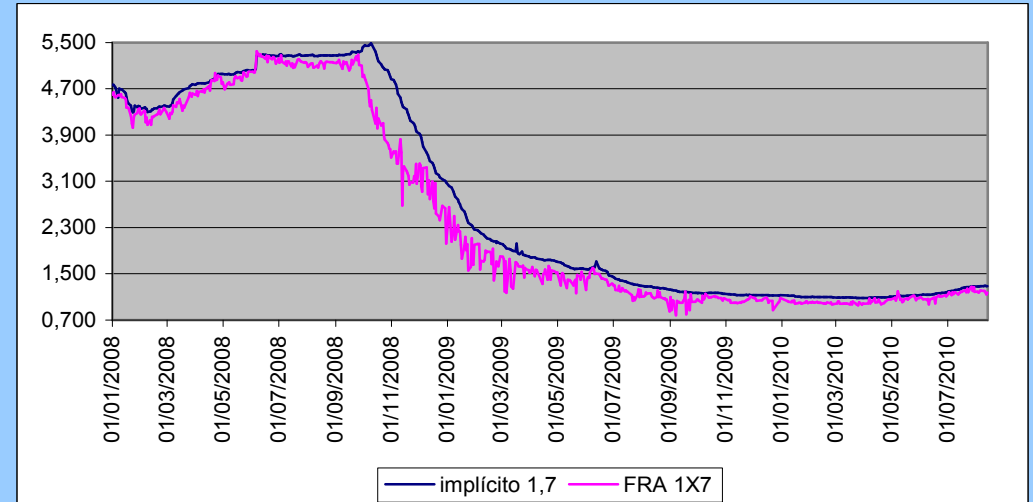
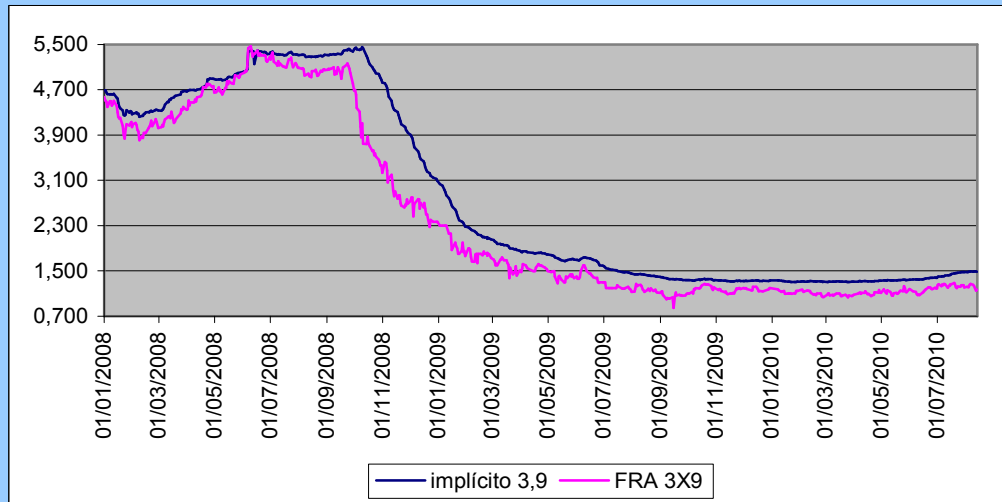
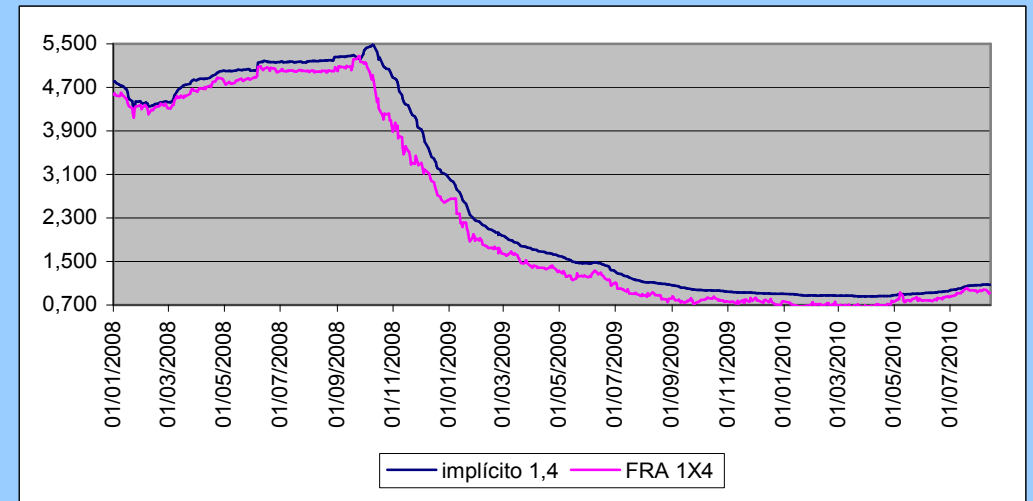
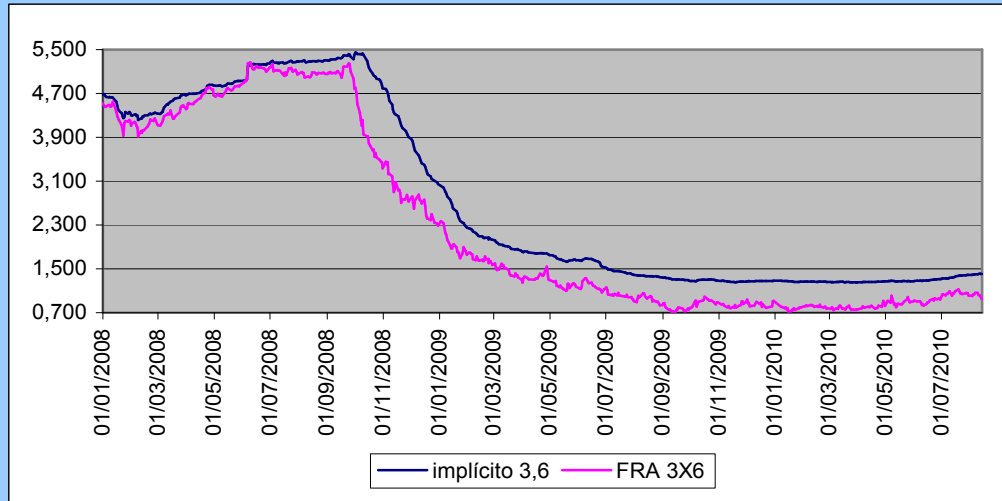

El Sesgo entre los tipos implícitos y los FRA refleja la posibilidad de arbitraje en el mercado.

## [Enlaces de interés](#)

### [GLOSARIO ECONÓMICO-FINANCIERO](#)

[Diccionario Bolsa Valencia](#)  
[Diccionario Real Academia Española](#)  
[Diccionario Económico. Hoy Inversión](#)  
[Diccionario jurídico](#)  
[Europa Glosario](#)  
[Glosario Cinco Días](#)  
[Glosario de Términos. Banco de España](#)

### [PRENSA-SECCIÓN ECONOMÍA](#)

[ABC](#)  
[Actualidad Económica](#)  
[Agencia EFE](#)  
[Agenda Empresa](#)  
[Andalucía Económica](#)  
[Auditoría Pública](#)  
[Capital](#)  
[Cinco Días](#)  
[Diario Cooperación Desarrollo y Política Exterior](#)  
[El economista](#)  
[El Mundo](#)  
[El País](#)  
[Estrategias de Inversión](#)  
[Estrella Digital](#)  
[Europa Press](#)  
[Expansión](#)  
[Fundación de estudios de economía aplicada](#)  
[Hoy Inversión](#)  
[Infoanalistas](#)  
[Intereconomía](#)  
[Invertia](#)  
[IBLNews](#)  
[La Gaceta de los Negocios](#)  
[La razón](#)  
[La Vanguardia](#)  
[Libertad Digital](#)  
[Noticias Pyme](#)  
[Periodista Digital](#)  
[Revista de prensa internacional](#)

## **REVISTAS Y BOLETINES DE LA CEH**

**Boletín Económico de Andalucía. SG Economía**  
**Boletín Informativo de la Intervención General**  
**Boletín de novedades de la Biblioteca de la CEH**  
**Boletín Trimestral. Valores de la Junta de Andalucía. DG Tesorería y Deuda Pública**  
**Catálogo del IEA. Estadísticas de Síntesis**  
**Cuadernos de recaudación tributaria. SG Hacienda**  
**Informe sobre la situación socioeconómica de Andalucía**  
**Revista Huella. DG. Fondos Europeos**  
**Revista Coyuntura Económica. SG Economía**

## **BOLSAS Y MERCADOS**

**Agenbolsa**  
**Bolsas y mercados**  
**Bolsa de Barcelona**  
**Bolsa de Bilbao**  
**Bolsa de Valencia**  
**Bolsa en Renta 4**  
**Comisión Nacional de Mercado de Valores**  
**Ecobolsa**  
**Finanzas**  
**Infobolsa**  
**La Bolsa**

## **DERECHO**

**Derecho**  
**Noticias Jurídicas**  
**Portal de derecho de la UE**  
**Toda la Ley**  
**vLex**

## **BANCOS Y CAJAS**

**Asociación Española de Banca**  
**Asociación Nacional de Establecimientos Financieros de Crédito**  
**Asociación de usuarios de Banca**  
**Asociación de usuarios de servicios bancarios y cajas de ahorro**  
**Bancaja**  
**Banco de España**  
**Banco Interamericano de Desarrollo**

**Banco Mundial**  
**BBVA**  
**Banesto**  
**Bankinter**  
**Banco Pastor**  
**Banco de Sabadell Atlántico**  
**Banco Urquijo**  
**Barclays**  
**Caixa Catalunya**  
**Caixa Galicia**  
**Caixanova**  
**CajAstur**  
**Caja Castilla La Mancha**  
**Caja Duero**  
**Caja Granada**  
**Caja Guipúzcoa San Sebastián**  
**CajaSur**  
**Caja de ahorros del Mediterráneo**  
**Caja de Badajoz**  
**Caja de Extremadura**  
**Caja de Jaén**  
**Caja Madrid**  
**Caja Murcia**  
**CajaSol**  
**Cajas Rurales**  
**Citibank**  
**Confederación Española de Cajas de Ahorro. CECA**  
**Deutsche Bank**  
**Grupo Banco Popular**  
**Grupo Santander**  
**Ibercaja**  
**ING Direct**  
**La Caixa**  
**Unicaja**  
**Unión Nacional de Cooperativas de Crédito**

## **ORGANISMOS INTERNACIONALES**

**Centro de Estudios Monetarios Latinoamericanos**  
**Folletos de la Reserva Federal en español**  
**ONU. Desarrollo económico y social. Noticias y publicaciones recientes**  
**ONU. Publicaciones en línea. Adiciones recientes**  
**Organización de los Estados Americanos**  
**Organización Mundial del Comercio**

## **ORGANISMOS EUROPEOS**

**Centro de Documentación europea**  
**Comisión Europea**  
**Comité Económico y Social Europeo**  
**Comité de las Regiones**  
**Parlamento Europeo**  
**Parlamento Europeo. Oficina en España**  
**Representación en España de la Comisión Europea**  
**Tribunal de Cuentas Europeo**

## **ORGANISMOS NACIONALES**

**Agencia española de Promoción de Inversiones**  
**Agencia Estatal Administración Tributaria**  
**Asociación Española de Contabilidad y Administración de Empresas**  
**Asociación Hipotecaria Española**  
**Cámaras de Comercio**  
**Congreso de los Diputados**  
**Consejo Económico Social**  
**Consejo de Estado**  
**Dirección General de Catastro**  
**Dirección General de Patrimonio del Estado**  
**Fondo de Garantía de Depósitos en Entidades de Crédito**  
**Foro de Liquidación de Pagos y Valores del Hemisferio Occidental**  
**Información empresarial de las Cámaras de Comercio españolas**  
**Instituto Español de comercio exterior**  
**Instituto de Crédito Oficial**  
**Instituto de Contabilidad y Auditoría de Cuentas**  
**Instituto de Estudios Fiscales**  
**Instituto Nacional de Estadística**  
**Ministerio de Economía y Hacienda**  
**Presidencia de Gobierno**  
**Plan General Contable**  
**Portal del Ciudadano. Administración General del Estado**  
**Real Casa de la Moneda. Fábrica Nacional de Moneda y Timbre**  
**Registro de economistas auditores**  
**Secretaría de Estado de Hacienda y Presupuestos**  
**Senado**  
**SEPI**  
**Servicio Ejecutivo de Prevención Blanqueo de Capitales e Infracciones Monetarias**  
**Tesoro Público**  
**Tribunal de Cuentas de España**

## **ORGANISMOS DE LAS CCAA**

**Asamblea de Ceuta**  
**Asamblea de Melilla**

**Asamblea de Extremadura**  
**Asamblea de Madrid**  
**Asamblea de Murcia**  
**Consejería de Economía y Hacienda de Andalucía**  
**Consejería de Economía y Administración Pública de Asturias**  
**Consejería de Economía y Hacienda de Canarias**  
**Consejería de Economía y Hacienda de Cantabria**  
**Consejería de Economía y Hacienda de Castilla-La Mancha**  
**Consejería de Economía y Empleo de Castilla y León**  
**Consejería de Economía y Hacienda de Ceuta**  
**Consejería de Economía Comercio e Innovación de Extremadura**  
**Consejería de Economía y Hacienda de Galicia**  
**Consejería de Economía, Hacienda e Innovación de las Islas Baleares**  
**Consejería de Economía e Innovación Tecnológica de Madrid**  
**Consejería de Economía y Hacienda de Murcia**  
**Consejería de Economía, Empleo y Turismo de Melilla**  
**Consellería Economía, Hacienda y Empleo de Valencia**  
**Cortes de Aragón**  
**Cortes de Castilla-La Mancha**  
**Cortes de Castilla y León**  
**Cortes de Valencia**  
**Departamento de Economía, Hacienda y Empleo de Aragón**  
**Departamento de Economía y Finanzas de Cataluña**  
**Departamento de Economía y Hacienda de Navarra**  
**Departamento de Hacienda y Administración Pública del País Vasco**  
**Hacienda de la Rioja**  
**Junta General del Principado de Asturias**  
**Parlamento de Andalucía**  
**Parlamento de Canarias**  
**Parlamento de Cantabria**  
**Parlamento de Cataluña**  
**Parlamento de Galicia**  
**Parlamento de las Islas Baleares**  
**Parlamento de Navarra**  
**Parlamento de País Vasco**  
**Parlamento de La Rioja**

## **ORGANISMOS DE ANDALUCÍA**

**B.O. Provincia de Almería**  
**B.O. Provincia de Cádiz**  
**B.O. Provincia de Córdoba**  
**B.O. Provincia de Granada**  
**B.O. Provincia de Huelva**  
**B.O. Provincia de Jaén**  
**B.O. Provincia de Málaga**  
**B.O. Provincia de Sevilla**  
**Cámara de Cuentas de Andalucía**

**Consejería de la Presidencia-Sección Normativa**  
**Consejería de Gobernación-Sección Normativa**  
**Consejería de Economía y Hacienda. Legislación-Sección Normativa**  
**Consejería de Justicia y Administración Pública-Sección Normativa**  
**Consejería de Innovación, Ciencia y Empresa-Sección Normativa**  
**Consejería de Obras Públicas y Transportes-Sección Normativa**  
**Consejería de Empleo-Sección Normativa**  
**Consejería de Turismo, Comercio y Deporte-Sección Normativa**  
**Consejería de Agricultura y Pesca- Sección Normativa**  
**Consejería de Salud-Sección Normativa**  
**Consejería de Educación-Sección Normativa**  
**Consejería para la Igualdad y Bienestar Social**  
**Consejería de Cultura-Sección Normativa**  
**Consejería de Medio Ambiente-Sección Normativa**  
**Consejo Consultivo de Andalucía**  
**Defensor del Pueblo Andaluz**  
**Instituto de Estadística de Andalucía**  
**Noticias de la Junta. Portavoz del Gobierno**  
**Consejo de Gobierno de la Junta de Andalucía**

## **ORGANISMOS POLÍTICA DE GÉNERO**

**Consejería de Economía y Hacienda. Comisión de Impacto de Género**  
**Consejería para la Igualdad y el Bienestar Social. Instituto Andaluz de la Mujer**  
**Ministerio de Economía y Hacienda. Igualdad de Género**  
**Ministerio de Igualdad. Instituto de la Mujer del Estado**  
**Consejería de Empleo y Bienestar Social de la Comunidad Autónoma de Cantabria**  
**Consejería de Familia e Igualdad de Oportunidades de la Junta de Castilla y León**  
**Consejería de Presidencia de la Junta de Comunidades de Castilla-La Mancha**  
**Consejería del Bienestar Social de la Comunidad Valenciana**  
**Consejería de Empleo y Mujer de la Comunidad de Madrid**  
**Consejería de Igualdad y Empleo de la Junta de Extremadura**  
**Departamento de Servicios Sociales y Familia de la Comunidad Autónoma de Aragón**  
**Consejería de Presidencia, Justicia e Igualdad del Principado de Asturias**  
**Consejería de Asuntos Sociales, Promoción e Inmigración de la Comunidad Autónoma de las Illes Balears**  
**Consejería de Bienestar Social, Juventud y Vivienda de la Comunidad Autónoma de Canarias**  
**Consejería de Sociedad, Ciudadanía y Familias de la Generalitat de Cataluña**  
**Departamento de Asuntos Sociales, Familia, Juventud y Deporte de la Comunidad Foral de Navarra**  
**Consejería de Política Social, Mujer e Inmigración de la Comunidad Autónoma de la Región de Murcia**  
**Departamento de la Presidencia del País Vasco. Instituto Vasco de la Mujer (Emakunde)**  
**Consejería de Educación y colectivos sociales de la Ciudad de Melilla**  
**Consejería de Presidencia, Administraciones Públicas y Justicia de Galicia**

**Organización de las Naciones Unidas. INSTRAW**  
**Instituto Europeo de Igualdad de Género**  
**Género y Macroeconomía**  
**World Economic Forum. Gender Gap**  
**Asociación de Hombres por la Igualdad de Género**  
**Grupo Europeo de Hombres Profeministas**