

BANEF nº 259

Consejería de Hacienda y Administración Pública

Secretaría General Técnica

10 de enero – 16 de enero 2011



JUNTA DE ANDALUCIA

Índice

Normas Destacadas

Presentación

Normas Generales

Economía

**Tecnologías y
Telecomunicaciones**

Patrimonio

Presupuestos

Tesorería y Deuda Pública

Política Financiera

Financiación y Tributos

**Relaciones Financieras con las
Corporaciones Locales**

Intervención

Defensa de la Competencia

Estadística

Políticas de Género

Función Pública

Ceses y Nombramientos

BANEF N.º 259

Consejería de Hacienda y Administración Pública

Secretaría General Técnica

10 de enero – 16 de enero 2011

Normas Destacadas

- Decreto 99/2011, de 11 de enero, de **creación** del **Consejo Asesor** para la **Reactivación Económica** y el **Crecimiento**. (D.O.CATALUÑA, 13/01/2011).
- Orden de 17 de diciembre de 2010, de la Consejería de Hacienda y Administración Pública, por la que se **modifica parcialmente** la **relación de puestos de trabajo** de la Administración General de la Junta de Andalucía para cumplimiento del Decreto del Presidente 14/2010, de 22 de marzo, sobre reestructuración de Consejerías y el Decreto 133/2010, de 13 de abril, por el que se regula la estructura orgánica de la **Consejería de Hacienda y Administración Pública**. (BOJA, 12/01/2011).

Presentación

Presentamos el número 259 del BANEF que corresponde a los días 10 de enero a 16 de enero de 2010.

Esta semana cabe destacar entre las diferentes disposiciones que han sido objeto de publicación la **Orden** de 17 de diciembre de 2010, por la que se **modifica parcialmente** la **relación de puestos de trabajo** de la **Administración General** de la **Junta de Andalucía**, para cumplimiento del Decreto del Presidente 14/2010, de 22 de marzo, sobre reestructuración de Consejerías y el Decreto 133/2010, de 13 de abril, por el que se regula la estructura orgánica de la Consejería de Hacienda y Administración Pública.

Con esta disposición se lleva a cabo la modificación de la relación de puestos de trabajo que culmina la reorganización operada mediante el Decreto del Presidente 14/2010, de 22 de marzo (comentado en el **BANEF nº 217**), que recordemos dotaba de una nueva estructura al Gobierno autonómico orientada a incrementar la eficiencia de la Administración y a impulsar las políticas de crecimiento económico, a través de la fusión de Consejerías, las cuales se reducían en dos, pasando de quince a trece.

De este modo, mediante la Orden ahora publicada se adecua la relación de puestos de trabajo de las Consejerías de Gobernación y Justicia; Hacienda y Administración Pública; Educación; Economía, Innovación y Ciencia; Obras Públicas y Vivienda; Empleo y para la Igualdad y Bienestar Social.

A su vez, se procede a la redistribución de los efectivos entre las distintas Consejerías y a la supresión y reordenación de los puestos y unidades de los servicios comunes. Asimismo, se realiza la adscripción empleados públicos integrantes de los mismos a las citadas Consejerías para adecuar el nivel de efectivos humanos a las necesidades reales.

En el ámbito económico, resulta de interés la publicación en el Diario Oficial de la Generalitat de Cataluña del **Decreto** 99/2011, de 11 de enero, de **creación del Consejo Asesor para la Reactivación Económica y el Crecimiento**.

Este nuevo órgano se crea con el objeto de impulsar el proceso de reactivación económica de Cataluña, con el fin de recuperar las tasas de ocupación y mantener los niveles de bienestar social y económico.

Para ello, se cuenta con la implicación de todos los ciudadanos y ciudadanas mediante su representación en la composición de este Consejo Asesor a través de personalidades del mundo académico, empresarial y profesional,

Por último, os animamos a realizar cualquier tipo de sugerencia que nos ayude a mejorar el contenido o la estructura de sucesivos BANEF.

La Secretaria General Técnica

Normas Generales

BOE

Orden EHA/3/2011, de 13 de enero, del Ministerio de Economía y Hacienda, por la que se **modifica** el **plazo** de **solicitud** para la **formación** del **censo electoral** de **residentes** en **España** que sean **nacionales** de **países con Acuerdos** para las **elecciones municipales** de 22 de mayo de **2011**. (BOE, 14/01/2011).

Economía

DOUE

Comunicación de la Comisión, **Marco temporal** de la **Unión aplicable** a las **medidas** de **ayuda estatal** para **facilitar** el **acceso** a la **financiación** en el **actual contexto** de **crisis económica** y **financiera**. (DOUE, 11/01/2011).

BOE

Resolución de 10 de enero de 2011, del **Banco** de **España**, por la que se hacen públicos los **cambios** del **euro** correspondientes al día **10** de **enero** de **2011**, publicados por el **Banco Central Europeo**, que tendrán la consideración de cambios oficiales, de acuerdo con lo dispuesto en el artículo 36 de la Ley 46/1998, de 17 de diciembre, sobre la Introducción del Euro. (BOE, 11/01/2011).

Resolución de 11 de enero de 2011, del **Banco** de **España**, por la que se hacen públicos los **cambios** del **euro** correspondientes al día **11** de **enero** de **2011** publicados por el **Banco Central Europeo**, que tendrán la consideración de cambios oficiales, de acuerdo con lo dispuesto en el artículo 36 de la Ley 46/1998, de 17 de diciembre, sobre la Introducción del Euro. (BOE, 12/01/2011).

Resolución de 12 de enero de 2011, del **Banco** de **España**, por la que se hacen públicos los **cambios** del **euro** correspondientes al día **12** de **enero** de **2011**, publicados por el **Banco Central Europeo**, que tendrán la consideración de cambios oficiales, de acuerdo con lo dispuesto en el artículo 36 de la Ley 46/1998, de 17 de diciembre, sobre la Introducción del Euro. (BOE, 13/01/2011).

Resolución de 13 de enero de 2011, del **Banco** de **España**, por la que se hacen públicos los **cambios** del **euro** correspondientes al día **13** de **enero** de **2011**, publicados por el **Banco Central Europeo**, que tendrán la consideración de cambios oficiales, de acuerdo con lo dispuesto en el artículo 36 de la Ley 46/1998, de 17 de diciembre, sobre la Introducción del Euro. (BOE, 14/01/2011).

Resolución de 14 de enero de 2011, del **Banco** de **España**, por la que se hacen públicos los **cambios** del **euro** correspondientes al día **14** de **enero** de **2011**, publicados por el **Banco Central Europeo**, que tendrán la consideración de cambios oficiales, de acuerdo con lo dispuesto en el artículo 36 de la Ley 46/1998, de 17 de diciembre, sobre la Introducción del Euro. (BOE, 15/01/2011).

Decreto 99/2011, de 11 de enero, de **creación del Consejo Asesor** para la **Reactivación Económica** y el **Crecimiento**. (D.O.CATALUÑA, 13/01/2011).

Tecnologías y Telecomunicaciones

BOLETINES DE OTRAS CCAA

Orden de 17 de diciembre de 2010, de la Consejería de Economía, Comercio e Innovación, por la que se **convocan** para el ejercicio **2011 ayudas** para el **fomento** de la **actividad empresarial** en **investigación, desarrollo tecnológico e innovación** en el ámbito de la Comunidad Autónoma de Extremadura. (D.O.EXTREMADURA, 11/01/2011).

Resolución de 29 de diciembre de 2010, por la que se **crea** la **Comisión gallega de validación y adaptación telemática** de **procedimientos** de la **Administración local** para la **tramitación electrónica**. (D.O.GALICIA, 10/01/2011).

Resolución de 22 de diciembre de 2010, de la Consejería de Educación y Ciencia, por la que se **modifican** las **bases reguladoras** de la **concesión** de **ayudas** para la **creación y desarrollo** de **empresas innovadoras** de **base tecnológica** en el Principado de Asturias. (B.O.ASTURIAS, 14/01/2011).

Orden de 19 de noviembre de 2010, por la que se crea el **fichero de datos de carácter personal** denominado "Funcionarios con habilitación CM" y se suprimen los ficheros denominados "Méritos" y "I Méritos". (B.O.MADRID, 15/01/2011).

Patrimonio

BOLETINES DE OTRAS CCAA

Resolución de 20 de diciembre de 2010, de la Presidencia de las Cortes de Castilla y León, por la que se **ordena** la **publicación** de la **Resolución** aprobada por la Comisión de Hacienda en relación al **Informe de Fiscalización** de la **contratación administrativa** celebrada en el ámbito de la **Administración General e Institucional** de la Comunidad Autónoma durante los **ejercicios 2006 y 2007** del Consejo de Cuentas de Castilla y León, así como de dicho Informe. (B.O.CASTILLA Y LEÓN, 14/01/2011).

Presupuestos

BOE

Ley 9/2010, de 16 de diciembre, de **Presupuestos Generales** de la Comunidad Autónoma de **La Rioja** para el año **2011**. (BOE, 10/01/2011). (Publicada en Banef 256).

BOJA

[Resolución de 21 de diciembre de 2010](#), de la **Universidad de Almería**, por la que se publica el **Presupuesto** de esta Universidad para el ejercicio económico de **2011**. (BOJA, 10/01/2011).

[Resolución de 20 de diciembre de 2010](#), de la **Universidad de Huelva**, por la que se publica el **Presupuesto** de esta Universidad para el ejercicio económico **2011**. (BOJA, 10/01/2011).

BOLETINES DE OTRAS CCAA

[Decreto 109/2011, de 11 de enero](#), por el que se **establecen** los **criterios de aplicación** de la **prórroga** de los **presupuestos** de la Generalidad de Cataluña para el **2010** mientras no sean vigentes los del 2011. (D.O.CATALUÑA, 13/01/2011).

[Resolución de 21 de diciembre de 2010](#), de la Intervención General de la Comunidad Autónoma de Castilla y León, por la que se hace **público** el **Estado de Ejecución** de los **Presupuestos** de la Comunidad correspondiente al **30 de noviembre** de **2010**. (B.O. CASTILLA Y LEÓN, 10/01/2011).

Financiación y Tributos

BOE

[Ley 10/2010, de 16 de diciembre](#), de la Comunidad Autónoma de la Rioja, de **medidas fiscales y administrativas** para el año **2011**. (BOE, 10/01/2011). (Publicada en Banef 256).

[Ley 19/2010, de 22 de diciembre](#), de **medidas financieras** y de **creación del Ente Público Agencia de Innovación y Financiación Empresarial** de Castilla y León. (BOE, 11/01/2011).

BOLETINES DE OTRAS CCAA

[Orden Foral 196/2010, de 24 de diciembre](#), del Consejero de Economía y Hacienda, por la que se **modifican** los **diseños físicos y lógicos** del **modelo 193**, aprobado por Orden Foral 259/1999, de 29 de diciembre, del **modelo 187**, aprobado por Orden Foral 17/2000, de 2 de febrero, del **modelo 196**, aprobado por Orden Foral 208/2008, de 24 de noviembre y del modelo 171, aprobado por Orden Foral 130/2010, de 17 de septiembre. (B.O.NAVARRA, 12/01/2011).

[Orden de 4 de enero de 2011](#), de la Consejería de Economía y Hacienda por la que se **regula** el **procedimiento telemático** para la comunicación de baja temporal y su reactivación de las autorizaciones de explotación de máquinas recreativas tipo b y se aprueba el **modelo 141** de autoliquidación de la tasa fiscal sobre el juego-alta por reactivación. (B.O. MURCIA, 13/01/2011).

[Resolución de 7 de enero de 2011](#), de la Secretaría General, por la que se **actualizan** los **importes** de las **tasas** por la **expedición** de **títulos y diplomas académicos y profesionales** para el año **2011**. (D.O.CASTILLA-LA MANCHA, 13/01/2011).

Tesorería y Deuda Pública

BOE

Orden EHA/1/2011, de 10 de enero, del Ministerio de Economía y Hacienda, por la que se dispone la **creación** de **Deuda** del **Estado** durante el **año 2011** y **enero** de **2012** y se delegan determinadas facultades en la Directora General del Tesoro y Política Financiera. (BOE, 12/01/2011).

BOLETINES DE OTRAS CCAA

Orden de 20 de diciembre de 2010, de la Consejería de Economía y Hacienda, por la que se **amplía** el **plazo** de **vencimiento** de los **anticipos** de **tesorería** establecido en los artículos 4 y 6 de la Orden de 1 de octubre de 2007, sobre procedimiento para la tramitación de anticipos de tesorería a los entes integrantes del sector público autonómico por **plazo no superior** al **año**. (B.O.CANARIAS, 11/01/2011).

Resolución de 16 de diciembre de 2010, del Instituto Valenciano de Finanzas, por la que se **adjudican** y se **acuerda** la **emisión**, con fecha **20** de **diciembre**, de **2010**, de **pagarés** de la Generalitat Valenciana. (D.O.VALENCIA, 12/01/2011).

Política Financiera

DOUE

Decisión de la Comisión, de 28 de octubre de 2009, relativa a la **amortización fiscal** del **fondo** de **comercio financiero** para la **adquisición** de **participaciones extranjeras** C 45/07 (ex NN 51/07, ex CP 9/07) aplicada por España [notificada con el número C(2009) 8107]. (DOUE, 11/01/2011).

Decisión del Banco Central Europeo, de 25 de noviembre de 2010, sobre la **distribución provisional** de los **ingresos** del **Banco Central Europeo** procedentes de los billetes en euros en circulación y de los valores adquiridos conforme al programa para mercados de valores (BCE/2010/24). (DOUE, 11/01/2011).

Decisión del Banco Central Europeo, de 20 de diciembre de 2010, sobre la **apertura** de **cuentas** para **procesar pagos** relacionados con **préstamos** de la **EFSF** a **Estados miembros** cuya **moneda** es el **euro** (BCE/2010/31). (DOUE, 14/01/2011).

Decisión del Banco Central Europeo, de 13 de diciembre de 2010, sobre la **ampliación** del **capital** del **Banco Central Europeo**. (DOUE, 15/01/2011).

Decisión del Banco Central Europeo, de 13 de diciembre de 2010, sobre el **desembolso** de la **ampliación** del **capital** del **Banco Central Europeo** por los **bancos centrales nacionales** de los **Estados miembros** cuya **moneda** es el **euro**. (DOUE, 15/01/2011).

Decisión del Banco Central Europeo, de 13 de diciembre de 2010, **sobre el desembolso del capital del Banco Central Europeo por los bancos centrales nacionales no pertenecientes a la zona del euro** (BCE/2010/28). (DOUE, 15/01/2011).

BOE

Resolución de 6 de octubre de 2010, de la Comisión Ejecutiva del Banco de España, por la que se modifica la de 11 de diciembre de 1998, por la que se **aprueban las cláusulas generales** aplicables a las **operaciones de política monetaria** del Banco de España. (BOE, 12/01/2011).

Resolución de 29 de diciembre de 2010, de la Comisión Ejecutiva del Banco de España, por la que se modifica la de 11 de diciembre de 1998, por la que se **aprueban las cláusulas generales** aplicables a las **operaciones de política monetaria** del Banco de España. (BOE, 12/01/2011).

Circular 6/2010, de 21 de diciembre, de la Comisión Nacional del Mercado de Valores, sobre **operaciones con instrumentos** derivados de las **instituciones de inversión colectiva**. (BOE, 11/01/2011).

BOLETINES DE OTRAS CCAA

Resolución de 17 de diciembre de 2010, por la que se **convocan** para el ejercicio **2011**, en régimen de concurrencia competitiva y trámite anticipado de gasto, las **ayudas del Instituto Gallego de Promoción Económica para facilitar el análisis empresarial de las empresas gallegas de cara al acceso al mercado alternativo bursátil (MAB)**. (D.O.GALICIA, 10/01/2011).

Relaciones Financieras con las Corporaciones Locales

BOE

Ley 17/2010, de 22 de diciembre, de **mancomunidades y entidades locales menores** de Extremadura. (BOE, 11/01/2011). (Publicada en Banef 256).

BOLETINES DE OTRAS CCAA

Orden de 18 de noviembre de 2010, de la Consejería de Presidencia, Justicia e Interior, por la que se **convocan** para el año 2011 las **subvenciones** dirigidas a **mancomunidades de municipios**, destinadas a **financiar sus gastos corrientes**, de acuerdo con las bases reguladoras aprobadas mediante Orden 2856/2005, de 30 de diciembre. (B.O.MADRID, 10/01/2011).

Resolución de 20 de diciembre de 2010, de la Presidencia de las Cortes de Castilla y León, por la que se ordena la **publicación** de la **Resolución** aprobada por la Comisión de Hacienda en relación al **Informe Anual** sobre las **Cuentas del Sector Público Local** de Castilla y León, ejercicio **2007**, del Consejo de Cuentas de Castilla y León, así como de dicho Informe. (B.O.CASTILLA Y LEÓN, 10/01/2011).

Defensa de la Competencia

DOUE

Información, comunicada por los Estados miembros acerca de las **ayudas estatales** concedidas de conformidad con el Reglamento (CE) nº 1857/2006 de la Comisión sobre la aplicación de los **artículos 87 y 88 del Tratado** a las ayudas estatales para las pequeñas y medianas empresas dedicadas a la producción de productos agrícolas y por el que se modifica el Reglamento (CE) nº 70/2001. (DOUE, 13/01/2011).

Intervención

BOLETINES DE OTRAS CCAA

Orden de 30 de diciembre de 2010, de la Consejería de Economía y Hacienda, por la que se **dispone** la **aplicación transitoria** de las **normas contables** derivadas del **Plan General de Contabilidad Pública de 1994** al sector público autonómico con presupuesto limitativo y a las universidades públicas canarias. (B.O.CANARIAS, 12/01/2011).

Resolución de 21 de diciembre de 2010, de la Intervención General de la Comunidad Autónoma de Castilla y León, por la que se hace público el **Estado de Ejecución** de los **Presupuestos** de la Comunidad correspondiente al **30 de noviembre de 2010**. (B.O.CASTILLA Y LEÓN, 10/01/2011).

Resolución de 20 de diciembre de 2010, de la Presidencia de las Cortes de Castilla y León, relativa a la **aprobación** del **Plan Anual de Fiscalizaciones** para el **ejercicio 2011** del **Consejo de Cuentas** de Castilla y León. (B.O.CASTILLA Y LEÓN, 10/01/2011).

Resolución de 20 de diciembre de 2010, de la Presidencia de las Cortes de Castilla y León, por la que se ordena la **publicación** de la **Resolución** aprobada por la **Comisión de Hacienda** en relación al **Informe Anual** sobre las **Cuentas del Sector Público Local** de Castilla y León, ejercicio 2007, del Consejo de Cuentas de Castilla y León, así como de dicho Informe. (B.O.CASTILLA Y LEÓN, 10/01/2011).

Resolución de 21 de diciembre de 2010, de la Intervención General de la Administración de la Comunidad Autónoma de Aragón, por la que se **aprueba** el **Plan de Actuaciones de Control Financiero** a realizar durante el ejercicio **2011**. (B.O.ARAGÓN, 14/01/2011).

Estadística

DOUE

Decisión del Banco Central Europeo, de 27 de diciembre de 2010, relativa a la **transmisión** de **datos confidenciales** de conformidad con el marco común para los

registros de empresas utilizados con **finés** a efectos **estadísticos** (BCE/2010/33). (DOUE, 11/01/2011).

BOE

[Resolución de 13 de diciembre de 2010](#), de la Subsecretaría, por la que se **publica el Convenio** específico de **colaboración** con la Comunidad Autónoma de Cantabria, en materia de **estadística**, año **2010**. (BOE, 13/01/2011).

[Resolución de 17 de diciembre de 2010](#), de la Subsecretaría, por la que se publica el **Convenio específico** de **colaboración** con la Comunidad de **Madrid**, en materia de **estadística**, año **2010**. (BOE, 15/01/2011).

Políticas de Género

BOE

[Resolución de 21 de diciembre de 2010](#), de la Secretaria General Técnica, por la que se **publica el Convenio** de **colaboración** con la Comunidad Autónoma de Cantabria para la realización de **actuaciones** encaminadas a **garantizar** a las **mujeres víctimas** de **violencia de género** el **derecho** a la **asistencia social integral** y **actuaciones de atención** especializada a **menores expuestos a violencia de género**. (BOE, 10/01/2011).

BOJA

[Resolución de 30 de diciembre de 2010](#), del Instituto Andaluz de la Mujer, sobre el **reconocimiento** a **empresas participantes** del **Programa Cualifica**. (BOJA, 11/01/2011).

BOLETINES DE OTRAS CCAA

[Decreto 348/2010, de 28 de diciembre](#), de modificación del Decreto por el que se regula la **homologación** de **entidades consultoras** para la **prestación** de **asistencia técnica** en materia de **igualdad** de **mujeres y hombres** a empresas y entidades. (B.O.PAÍS VASCO, 13/01/2011).

[Orden EMP/91/2010, de 22 de diciembre](#), de la Consejería de Empleo y Bienestar Social, por la que se **establecen** las **bases reguladoras** y se **convocan subvenciones** a **entidades** y **asociaciones sin ánimo de lucro**, con el fin de **impulsar proyectos** en materia de **igualdad** entre **mujeres y hombres** y fomento del asociacionismo de mujeres, en el año **2011**. (B.O.CANTABRIA, 10/01/2011).

[Orden EMP/92/2010, de 22 de diciembre](#), de la Consejería de Empleo y Bienestar Social, por la que se **establecen** las **bases reguladoras** y se **convocan subvenciones** para los **Municipios** y **Mancomunidades** de la Comunidad Autónoma de Cantabria, con el fin de **impulsar proyectos** en materia de **igualdad** de **oportunidades** entre **mujeres y hombres**, en el año **2011**. (B.O.CANTABRIA, 10/01/2011).

Función Pública

BOJA

Orden de 17 de diciembre de 2010, de la Consejería de Hacienda y Administración Pública, por la que se **modifica parcialmente** la **relación de puestos de trabajo** de la Administración General de la Junta de Andalucía para cumplimiento del Decreto del Presidente 14/2010, de 22 de marzo, sobre reestructuración de Consejerías y el Decreto 133/2010, de 13 de abril, por el que se regula la estructura orgánica de la **Consejería de Hacienda y Administración Pública**. (BOJA, 12/01/2011).

Ceses y Nombramientos

BOE

Real Decreto 1782/2010, de 29 de diciembre, por el que se declara el **cese** de doña María Emilia Casas Baamonde como **Presidenta** del **Tribunal Constitucional**. (BOE, 10/01/2011).

BOLETINES DE OTRAS CCAA

Decreto 24/2011, de 4 de enero, de **cese** del señor Amadeu Recasens i Brunet como **director general** de **Modernización** de la **Administración**. (D.O.CATALUÑA, 10/01/2011).

Decreto 111/2011, de 11 de enero, de cese del señor Andreu Morillas i Antolín como **secretario** de **Economía** del **Departamento** de **Economía y Finanzas**. (D.O.CATALUÑA, 13/01/2011).

Decreto 108/2011, de 11 de enero, de cese de la señora Teresa Aragonés i Perales como **secretaria** de **Función Pública** y **Modernización** de la **Administración**. (D.O.CATALUÑA, 13/01/2011).

Acuerdo GOV/3/2011, de 11 de enero, por el que se designa al **presidente** de la **representación** de la **Administración** de la Generalidad a la **Comisión Mixta** de **Asuntos Económicos y Fiscales Estado-Generalidad**. (D.O.CATALUÑA, 12/01/2011).

Acuerdo GOV/5/2011, de 11 de enero, de designación del señor Salvador Alemany i Mas como **presidente** del **Consejo Asesor** para la **Reactivación Económica** y el **Crecimiento**. (D.O.CATALUÑA, 13/01/2011).

	IRS hoy		
	EUR	USD	Dif.
1Y	1,481	0,474	-1,007
3Y	2,180	1,296	-0,884
5Y	2,677	2,154	-0,523
10Y	3,342	3,377	0,035
30Y	3,568	4,201	0,633

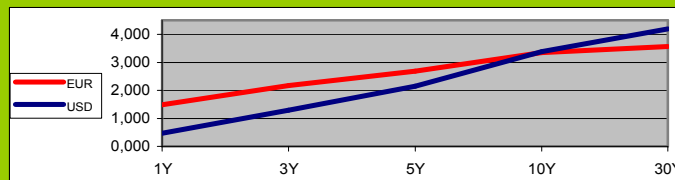

	IRS media semanal		
	EUR	USD	Dif.
1Y	1,406	0,480	-0,926
3Y	2,006	1,289	-0,717
5Y	2,537	2,165	-0,372
10Y	3,277	3,401	0,123
30Y	3,526	4,198	0,672

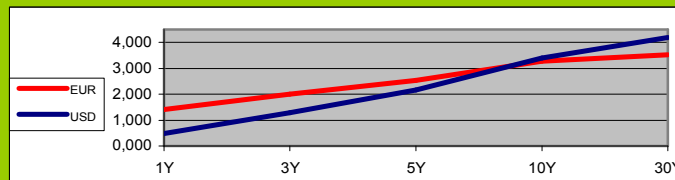

	IRS media mensual		
	EUR	USD	Dif.
1Y	1,381	0,490	-0,891
3Y	1,980	1,292	-0,688
5Y	2,530	2,172	-0,358
10Y	3,301	3,405	0,104
30Y	3,527	4,168	0,641

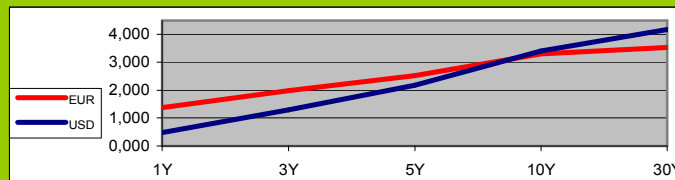

	COMPARATIVA EURIBOR / CALL MONEY SWAP		
	EURIBOR HOY	C M S	DIFERENCIAL
1M	0,768	0,639	0,129
3M	1,006	0,671	0,335
6M	1,244	0,806	0,438
9M	1,395	0,905	0,490
12M	1,536	0,969	0,567

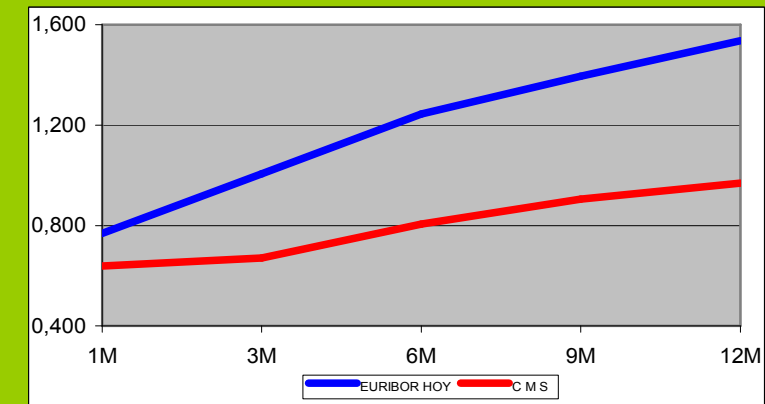

	Tipo de Cambio (unidades monetarias por euro)		
	USD	JPY	CHF
feb-10	1,3570	120,92	1,4638
mar-10	1,3479	125,93	1,4276
abr-10	1,3315	125,81	1,4341
may-10	1,2703	112,63	1,4230
jun-10	1,2271	108,79	1,3283
jul-10	1,3028	112,62	1,3541
ago-10	1,2680	108,38	1,3043
sep-10	1,3648	113,68	1,3287
oct-10	1,3857	111,87	1,3708
nov-10	1,2998	109	1,2990
dic-10	1,3362	108,65	1,2504

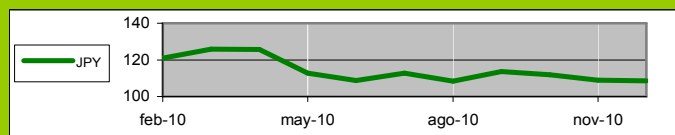
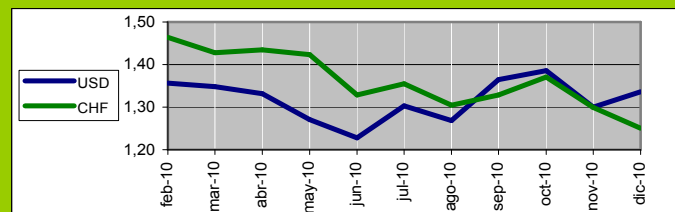

TIPO DE CAMBIO	
USA	1,338
JPY	110,86
CHF	1,2920

Unidades monetarias por Euro.

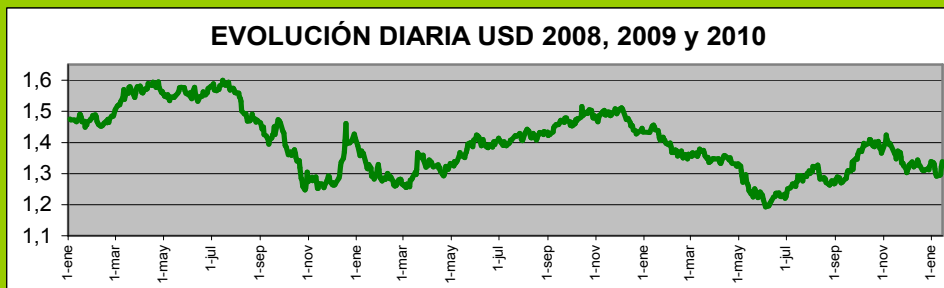

	EURIBOR		
	HOY	media semanal	media mensual
1W	0,647	0,582	0,583
2W	0,675	0,637	0,649
3W	0,707	0,687	0,700
1M	0,768	0,757	0,783
3M	1,006	0,998	1,007
6M	1,244	1,228	1,235
9M	1,395	1,377	1,382
12M	1,536	1,514	1,517

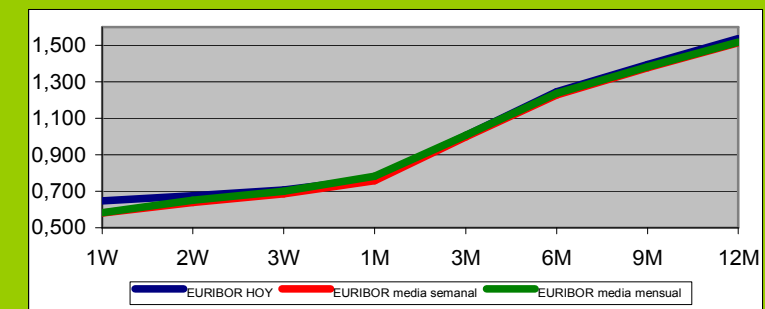

INFORMACIÓN HOY

14 de ENERO de 2011, 12:00 horas.

EVOLUCIÓN IRS EURO

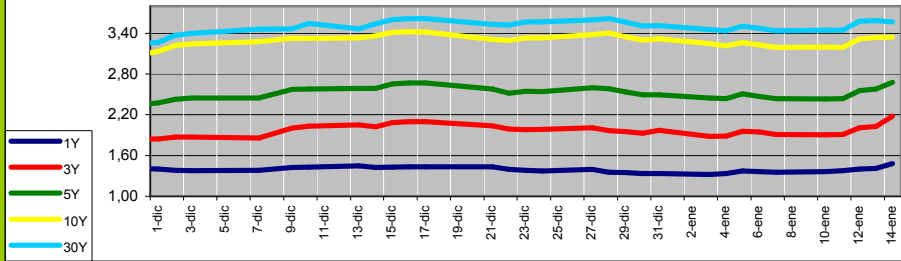

EVOLUCIÓN IRS USD

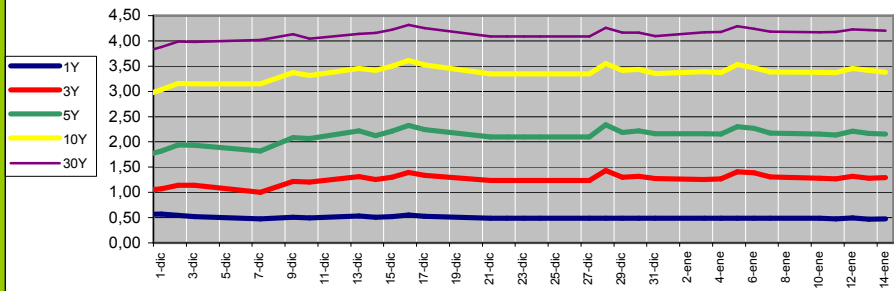

EVOLUCIÓN IRS JPY

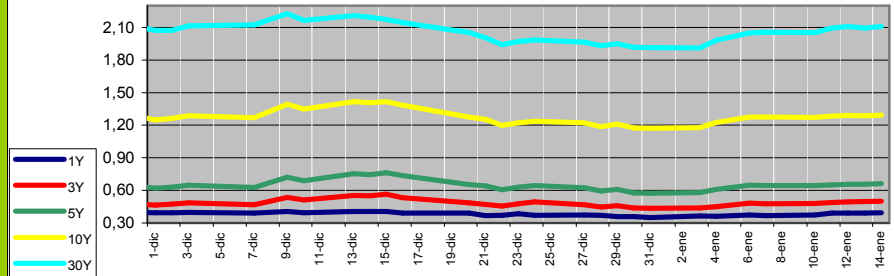

EVOLUCIÓN EURIBOR

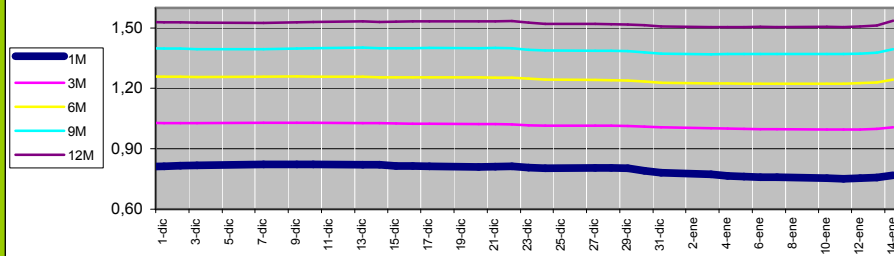

TIPOS DE INTERVENCIÓN BANCOS CENTRALES

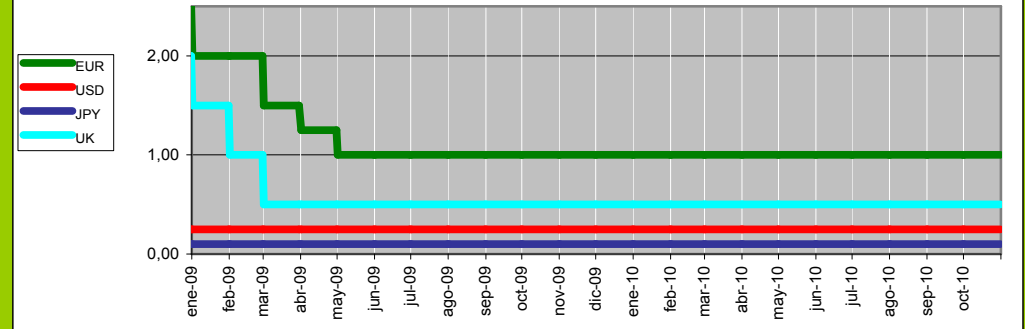

	oct-10	sep-10	ago-10	jul-10	jun-10	may-10	abr-10
EUR	1,00	1,00	1,00	1,00	1,00	1,00	1,00
USD	0,25	0,25	0,25	0,25	0,25	0,25	0,25
JPY	0,10	0,10	0,10	0,10	0,10	0,10	0,10
UK	0,50	0,50	0,50	0,50	0,50	0,50	0,50

ETTI - Curva Cupón Cero

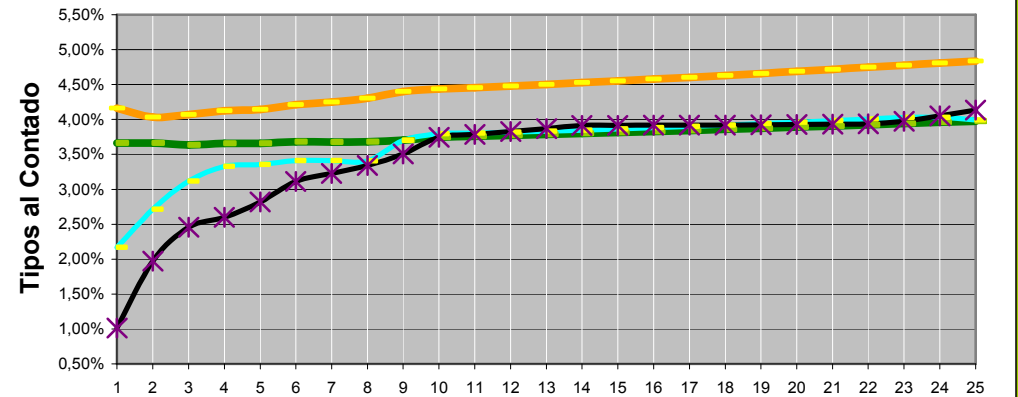

ETTI estimada por el método BOOTSTRAPING según datos del mercado de Deuda Pública del Estado.



COMPARATIVA ENTRE EURIBOR Y CALL MONEY SWAP

14/01/2011

El Call Money Swap se liquida por diferencias entre el tipo negociado y el EONIA capitalizado hasta el vencimiento y tiene muy poco riesgo de crédito. El euribor además de ser resultado de las expectativas del mercado en la evolución del repo tiene una vertiente por riesgo de crédito, para ver que parte de euribor corresponde a riesgo de crédito comparamos el EURIBOR con el CALL MONEY SWAP. Las elevadas divergencias ponen de manifiesto el elevado riesgo de crédito existente.

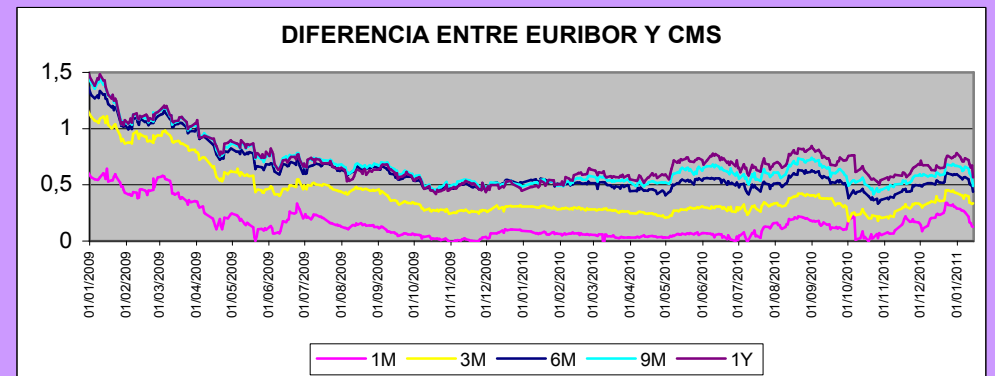
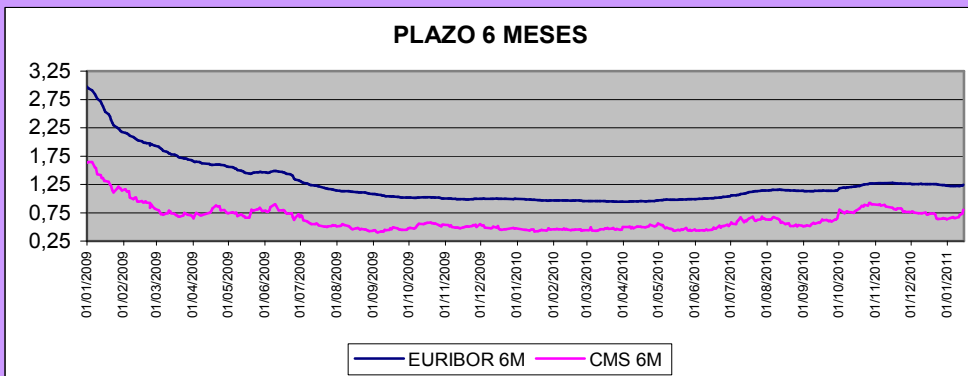
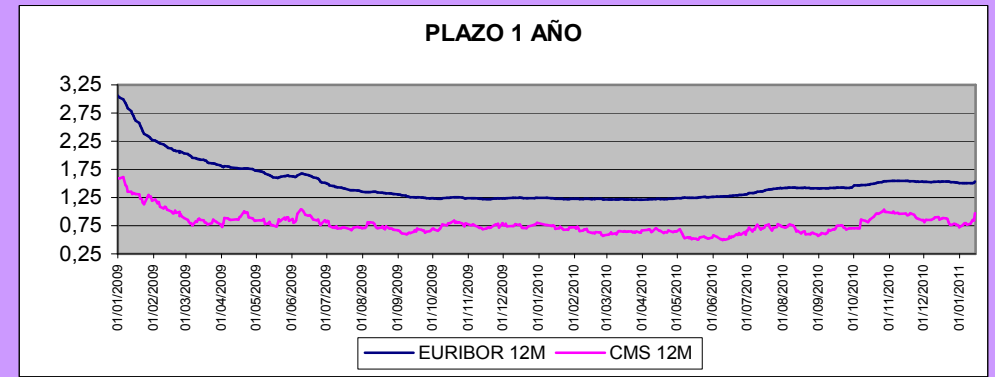
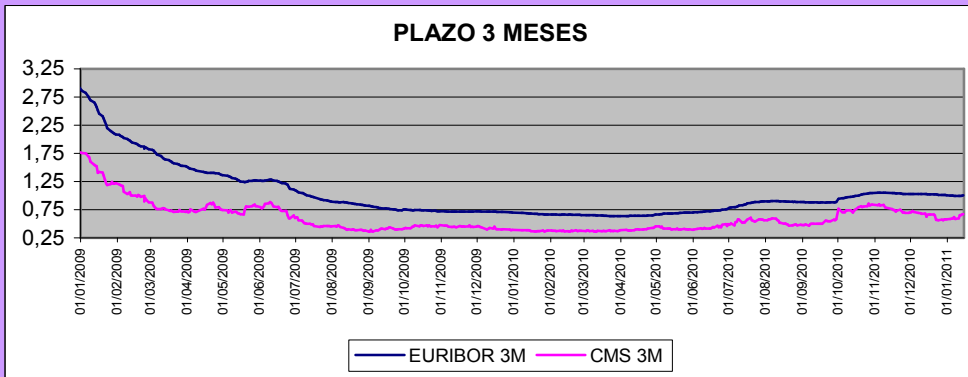
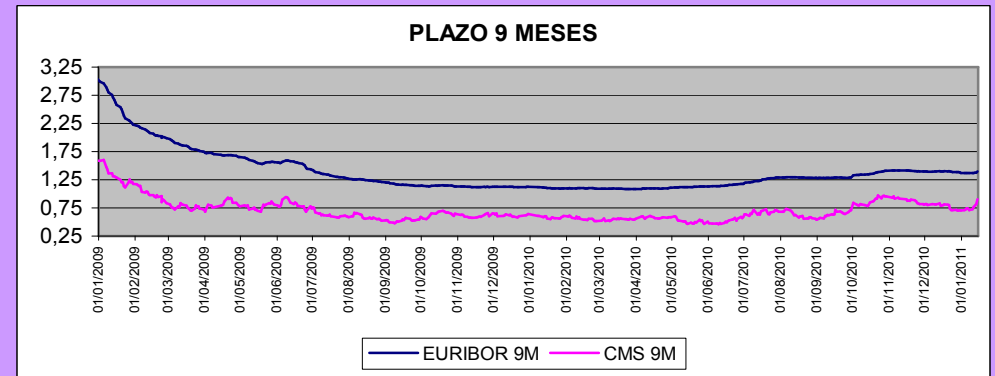
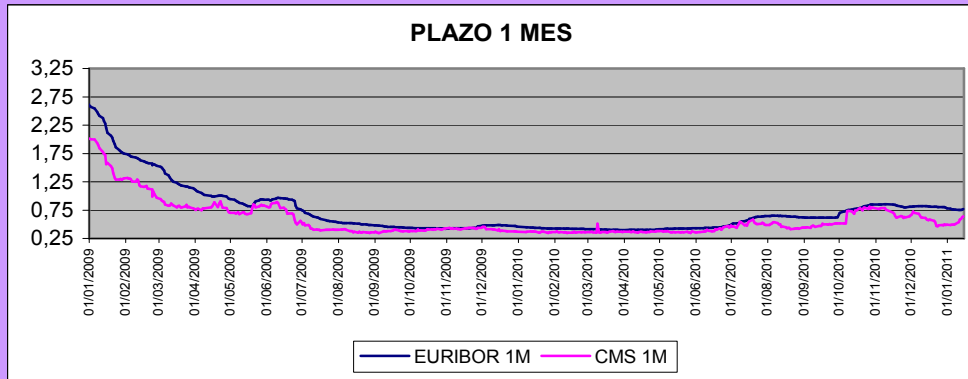

COMPARATIVA TIPOS IMPLÍCITOS Y FRA

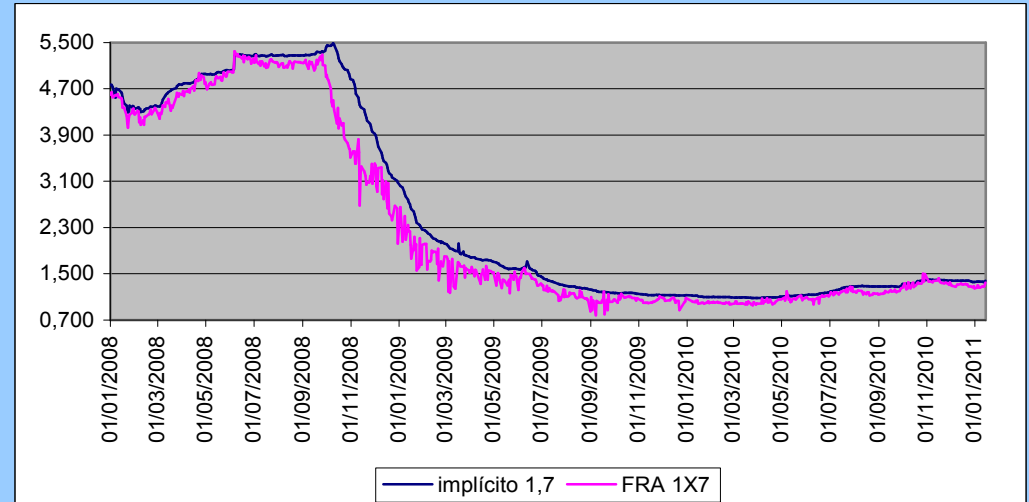
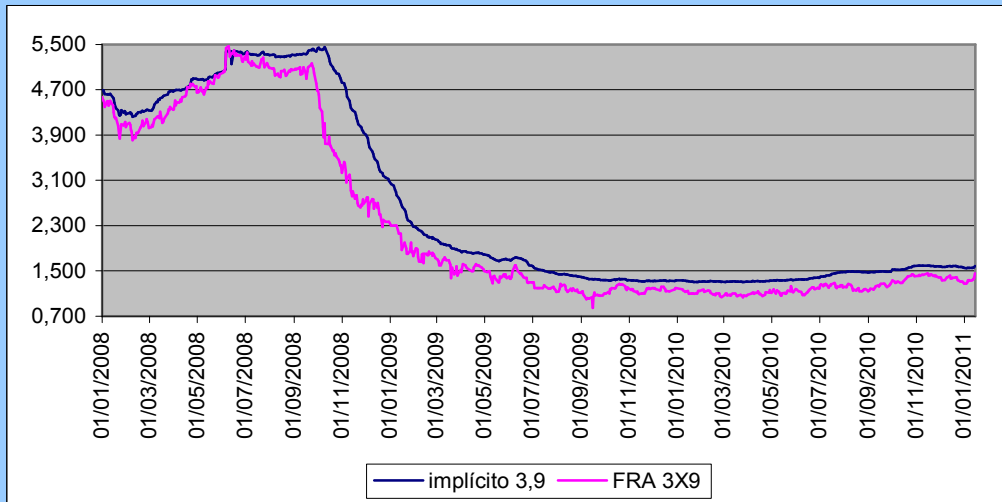
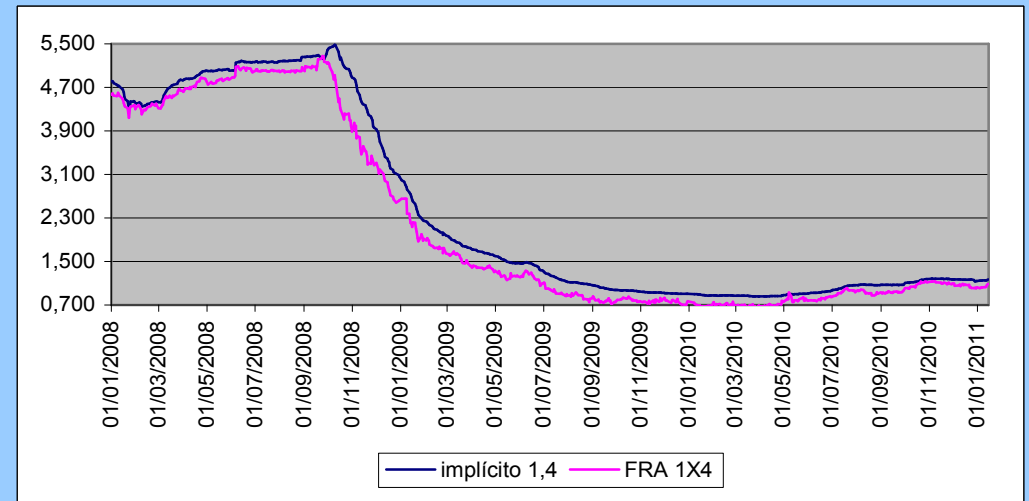
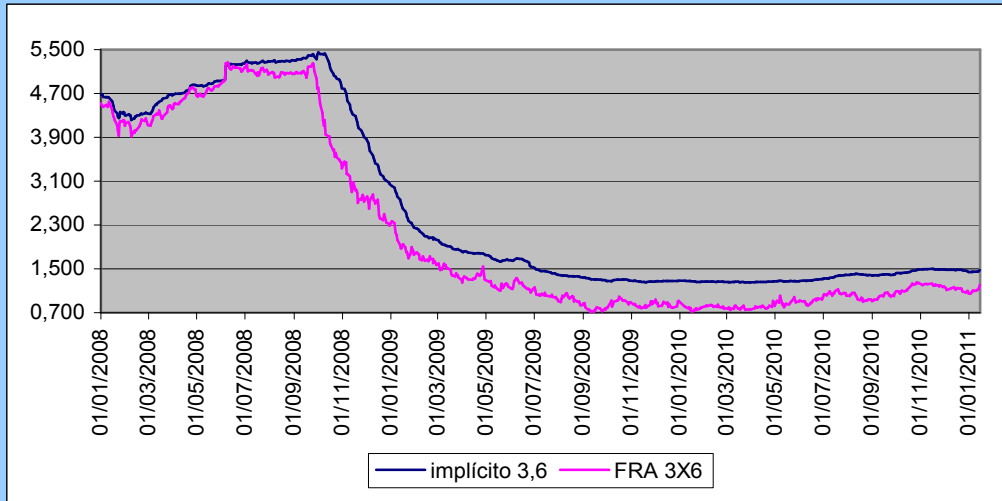

El Sesgo entre los tipos implícitos y los FRA refleja la posibilidad de arbitraje en el mercado.

Enlaces de interés

GLOSARIO ECONÓMICO-FINANCIERO

Diccionario Bolsa Valencia
Diccionario Real Academia Española
Diccionario Económico. Hoy Inversión
Diccionario jurídico
Europa Glosario
Glosario Cinco Días
Glosario de Términos. Banco de España

PRENSA-SECCIÓN ECONOMÍA

ABC
Actualidad Económica
Agencia EFE
Agenda Empresa
Andalucía Económica
Auditoría Pública
Capital
Cinco Días
Diario Cooperación Desarrollo y Política Exterior
El economista
El Mundo
El País
Estrategias de Inversión
Estrella Digital
Europa Press
Expansión
Fundación de estudios de economía aplicada
Hoy Inversión
Infoanalistas
Intereconomía
Invertia
IBLNews
La Gaceta de los Negocios
La razón
La Vanguardia
Libertad Digital
Noticias Pyme
Periodista Digital
Revista de prensa internacional

REVISTAS Y BOLETINES DE LA JUNTA DE ANDALUCÍA

Boletín Económico de Andalucía. SG Economía
Guías de fiscalización y control. Intervención General
Boletín de novedades de la Biblioteca de la Consejería de Hacienda y Administración Pública
Boletín Trimestral. Valores de la Junta de Andalucía. DG Tesorería y Deuda Pública
Catálogo del IEA. Estadísticas de Síntesis
Cuadernos de recaudación tributaria. SG Hacienda
Informe sobre la situación socioeconómica de Andalucía
Revista Huella. DG. Fondos Europeos

BOLSAS Y MERCADOS

Agenbolsa
Bolsas y mercados
Bolsa de Barcelona
Bolsa de Bilbao
Bolsa de Valencia
Bolsa en Renta 4
Comisión Nacional de Mercado de Valores
Ecobolsa
Finanzas
Infobolsa
La Bolsa

DERECHO

Derecho
Noticias Jurídicas
Portal de derecho de la UE
Toda la Ley
vLex

BANCOS Y CAJAS

Asociación Española de Banca
Asociación Nacional de Establecimientos Financieros de Crédito
Asociación de usuarios de Banca
Asociación de usuarios de servicios bancarios y cajas de ahorro
Bancaja
Banco de España
Banco Interamericano de Desarrollo
Banco Mundial
BBVA

Banesto
Bankinter
Banco Pastor
Banco de Sabadell Atlántico
Banco Urquijo
Barclays
Caixa Catalunya
Caixa Galicia
Caixanova
CajAstur
Caja Castilla La Mancha
Caja Duero
Caja Granada
Caja Guipúzcoa San Sebastián
CajaSur
Caja de ahorros del Mediterráneo
Caja de Badajoz
Caja de Extremadura
Caja de Jaén
Caja Madrid
Caja Murcia
CajaSol
Cajas Rurales
Citibank
Confederación Española de Cajas de Ahorro. CECA
Deutsche Bank
Grupo Banco Popular
Grupo Santander
Ibercaja
ING Direct
La Caixa
Unicaja
Unión Nacional de Cooperativas de Crédito

ORGANISMOS INTERNACIONALES

Centro de Estudios Monetarios Latinoamericanos
Folletos de la Reserva Federal en español
ONU. Desarrollo económico y social. Noticias y publicaciones recientes
ONU. Publicaciones en línea. Adiciones recientes
Organización de los Estados Americanos
Organización Mundial del Comercio

ORGANISMOS EUROPEOS

Centro de Documentación europea
Comisión Europea

Comité Económico y Social Europeo
Comité de las Regiones
Parlamento Europeo
Parlamento Europeo. Oficina en España
Representación en España de la Comisión Europea
Tribunal de Cuentas Europeo

ORGANISMOS NACIONALES

Agencia española de Promoción de Inversiones
Agencia Estatal Administración Tributaria
Asociación Española de Contabilidad y Administración de Empresas
Asociación Hipotecaria Española
Cámaras de Comercio
Congreso de los Diputados
Consejo Económico Social
Consejo de Estado
Dirección General de Catastro
Dirección General de Patrimonio del Estado
Fondo de Garantía de Depósitos en Entidades de Crédito
Foro de Liquidación de Pagos y Valores del Hemisferio Occidental
Información empresarial de las Cámaras de Comercio españolas
Instituto Español de comercio exterior
Instituto de Crédito Oficial
Instituto de Contabilidad y Auditoría de Cuentas
Instituto de Estudios Fiscales
Instituto Nacional de Estadística
Ministerio de Economía y Hacienda
Presidencia de Gobierno
Plan General Contable
Portal del Ciudadano. Administración General del Estado
Real Casa de la Moneda. Fábrica Nacional de Moneda y Timbre
Registro de economistas auditores
Secretaría de Estado de Hacienda y Presupuestos
Senado
SEPI
Servicio Ejecutivo de Prevención Blanqueo de Capitales e Infracciones Monetarias
Tesoro Público
Tribunal de Cuentas de España

ORGANISMOS DE LAS CCAA

Asamblea de Ceuta
Asamblea de Melilla
Asamblea de Extremadura
Asamblea de Madrid

Asamblea de Murcia

Consejería de Economía, Innovación y Ciencia de Andalucía
Consejería de Economía y Administración Pública de Asturias
Consejería de Economía y Hacienda de Canarias
Consejería de Economía y Hacienda de Cantabria
Consejería de Economía y Hacienda de Castilla-La Mancha
Consejería de Economía y Empleo de Castilla y León
Consejería de Economía y Hacienda de Ceuta
Consejería de Economía Comercio e Innovación de Extremadura
Consejería de Economía y Hacienda de Galicia
Consejería de Economía, Hacienda e Innovación de las Islas Baleares
Consejería de Economía e Innovación Tecnológica de Madrid
Consejería de Economía y Hacienda de Murcia
Consejería de Economía, Empleo y Turismo de Melilla
Consellería Economía, Hacienda y Empleo de Valencia
Cortes de Aragón
Cortes de Castilla-La Mancha
Cortes de Castilla y León
Cortes de Valencia
Departamento de Economía, Hacienda y Empleo de Aragón
Departamento de Economía y Finanzas de Cataluña
Departamento de Economía y Hacienda de Navarra
Departamento de Hacienda y Administración Pública del País Vasco
Hacienda de la Rioja
Consejería de Hacienda y Administración Pública de Andalucía
Junta General del Principado de Asturias
Parlamento de Andalucía
Parlamento de Canarias
Parlamento de Cantabria
Parlamento de Cataluña
Parlamento de Galicia
Parlamento de las Islas Baleares
Parlamento de Navarra
Parlamento de País Vasco
Parlamento de La Rioja

ORGANISMOS DE ANDALUCÍA

B.O. Provincia de Almería
B.O. Provincia de Cádiz
B.O. Provincia de Córdoba
B.O. Provincia de Granada
B.O. Provincia de Huelva
B.O. Provincia de Jaén
B.O. Provincia de Málaga
B.O. Provincia de Sevilla
Cámara de Cuentas de Andalucía
Consejería de la Presidencia-Sección Normativa

Consejería de Gobernación-Sección Normativa
Consejería de Hacienda y Administración Pública. Legislación-Sección Normativa
Consejería de Justicia y Administración Pública-Sección Normativa
Consejería de Innovación, Ciencia y Empresa-Sección Normativa
Consejería de Obras Públicas y Transportes-Sección Normativa
Consejería de Empleo-Sección Normativa
Consejería de Turismo, Comercio y Deporte-Sección Normativa
Consejería de Agricultura y Pesca- Sección Normativa
Consejería de Salud-Sección Normativa
Consejería de Educación-Sección Normativa
Consejería para la Igualdad y Bienestar Social
Consejería de Cultura-Sección Normativa
Consejería de Medio Ambiente-Sección Normativa
Consejo Consultivo de Andalucía
Defensor del Pueblo Andaluz
Instituto de Estadística de Andalucía
Noticias de la Junta. Portavoz del Gobierno
Consejo de Gobierno de la Junta de Andalucía

ORGANISMOS POLÍTICA DE GÉNERO

Consejería de Hacienda y Administración Pública de la Junta de Andalucía.
Comisión de Impacto de Género
Consejería para la Igualdad y el Bienestar Social. Instituto Andaluz de la Mujer
Ministerio de Economía y Hacienda. Igualdad de Género
Ministerio de Igualdad. Instituto de la Mujer del Estado
Consejería de Empleo y Bienestar Social de la Comunidad Autónoma de Cantabria
Consejería de Familia e Igualdad de Oportunidades de la Junta de Castilla y León
Consejería de Presidencia de la Junta de Comunidades de Castilla-La Mancha
Consejería del Bienestar Social de la Comunidad Valenciana
Consejería de Empleo y Mujer de la Comunidad de Madrid
Consejería de Igualdad y Empleo de la Junta de Extremadura
Departamento de Servicios Sociales y Familia de la Comunidad Autónoma de Aragón
Consejería de Presidencia, Justicia e Igualdad del Principado de Asturias
Consejería de Asuntos Sociales, Promoción e Inmigración de la Comunidad Autónoma de las Illes Balears
Consejería de Bienestar Social, Juventud y Vivienda de la Comunidad Autónoma de Canarias
Consejería de Sociedad, Ciudadanía y Familias de la Generalitat de Cataluña
Departamento de Asuntos Sociales, Familia, Juventud y Deporte de la Comunidad Foral de Navarra
Consejería de Política Social, Mujer e Inmigración de la Comunidad Autónoma de la Región de Murcia
Departamento de la Presidencia del País Vasco. Instituto Vasco de la Mujer (Emakunde)
Consejería de Educación y colectivos sociales de la Ciudad de Melilla
Consejería de Presidencia, Administraciones Públicas y Justicia de Galicia

Organización de las Naciones Unidas. INSTRAW
Instituto Europeo de Igualdad de Género
Género y Macroeconomía
World Economic Forum. Gender Gap
Asociación de Hombres por la Igualdad de Género
Grupo Europeo de Hombres Profeministas