

REGIÓN DE CASTILLA-LA MANCHA

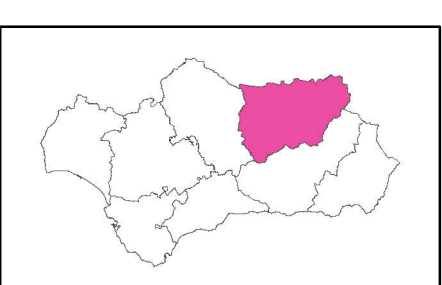

Mapa de recursos patrimoniales y turísticos de la provincia de Jaén

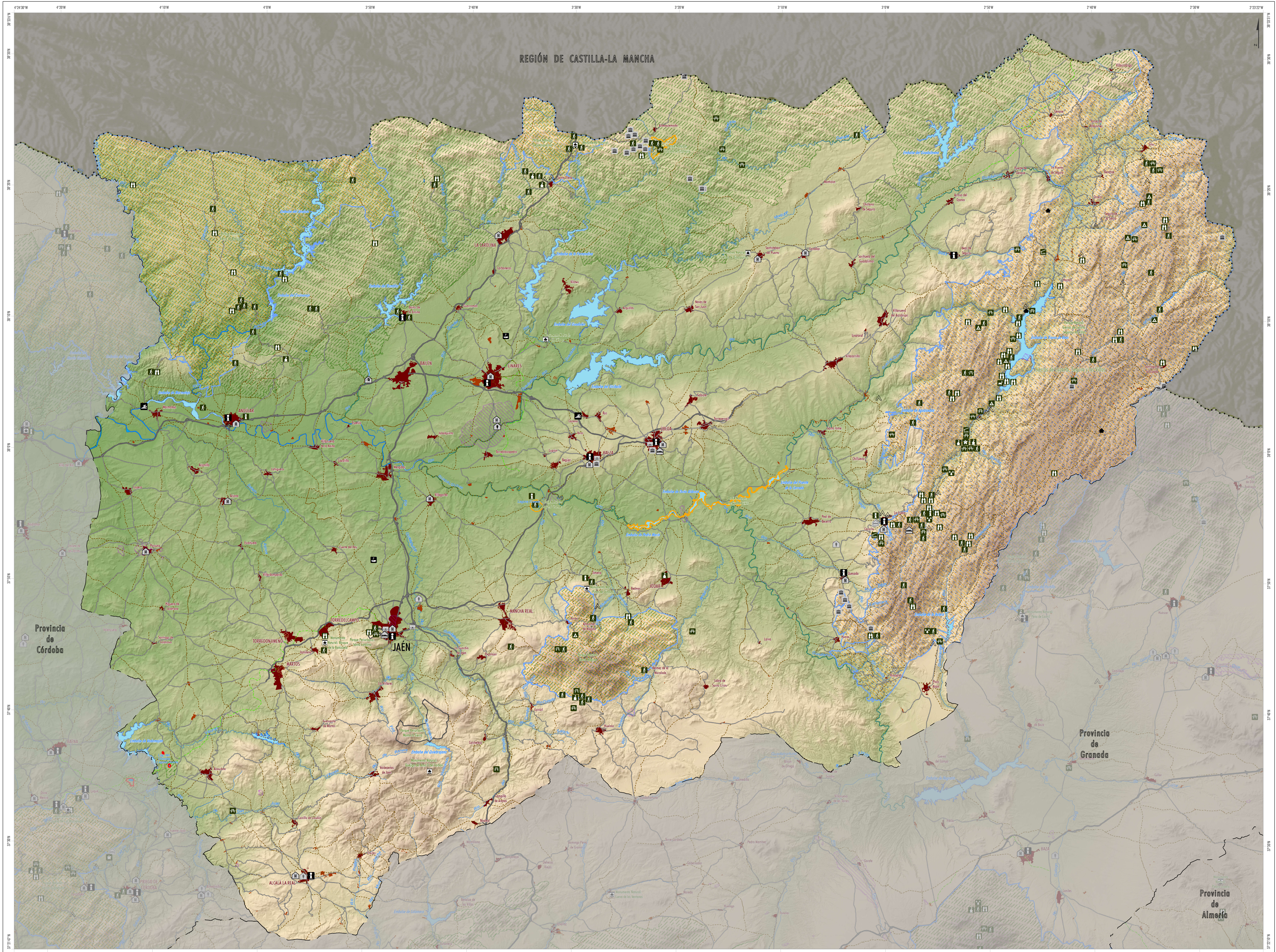

Toponimia

- JAÉN** Capital provincial
- Cabecera municipal más de 10.000 habitantes
- LINARES** Cabecera municipal más de 10.000 habitantes
- Santa Elena** Cabecera municipal menos de 10.000 habitantes
- RÍO GUADALquivir** Río principal
- Río Viveros** Río secundario
- Embalse de Marroquí** Embalse
- Laguna Honda** Lámina de agua
- Sierras de Cazorla, Segura y las Villas Reserva de la Biosfera
- Parque Natural: Despeñaperros Espacio Natural Protegido

Sistema Urbano

- Cabecera municipal
- Núcleo secundario

Límites Administrativo

- Límite Nacional
- Límite Autonómico
- Límite Provincial

Red viaria

- Carretera Doble Calzada
- Carretera Convencional

Hidrografía

- Río
- Lámina de agua
- Marisma

Servicios e infraestructuras turísticas

- Albergue
- Camping
- Parador
- Villa Turística
- Bañero
- Baño
- Oficina de Turismo
- Palacio de los Congresos
- Campo de golf
- Aula de la Naturaleza
- Carriil Cicloturista
- Centro de Visitantes
- Hotel de Montaña
- Jardín Botánico
- Órta
- Mirador
- Observatorio
- Punto de Información
- Refugio
- Refugio-Vivac
- Sendero Señalizado
- Zona Acampada Controlada
- Área Recreativa

Patrimonio natural y cultural

- Corredor verde
- Vía pecuaria
- Vía verde
- Espacio Natural
- Monumento Natural
- Paraje Natural
- Parque Nacional
- Parque Natural
- Parque Periurbano
- Reserva Natural
- Reserva Natural Concertada
- Conjunto Histórico
- Zona Arqueológica
- Reserva de la Biosfera
- Zona Especial de Conservación
- Zona Especial de Protección para Aves
- Museo
- Patrimonio de la Humanidad Cultural
- Conjunto Cultural de Andalucía
- Enclave Cultural de Andalucía

