



INFORME DE EVALUACIÓN DEL PROGRAMA ESTADÍSTICO Y CARTOGRÁFICO ANUAL 2017

1. ACTIVIDADES ESTADÍSTICAS Y CARTOGRÁFICAS.....	2
2. NECESIDADES DE INFORMACIÓN ESTADÍSTICA Y CARTOGRÁFICA.....	8
3. EJES TRANSVERSALES.....	11
4. CALENDARIO DE DIFUSIÓN DEL SISTEMA ESTADÍSTICO Y CARTOGRÁFICO DE ANDALUCÍA.....	14
5. SEGUIMIENTO DE CADA UNA DE LAS ACTIVIDADES INCLUIDAS EN EL PROGRAMA ESTADÍSTICO Y CARTOGRÁFICO PARA EL AÑO 2017	17



1. ACTIVIDADES ESTADÍSTICAS Y CARTOGRÁFICAS

El Programa Estadístico y Cartográfico de Andalucía 2017 consta de un total de 357 actividades. El proceso de seguimiento y evaluación ha incluido una fase de consulta con los organismos responsables, a fin de valorar su grado de ejecución. Una vez cumplimentada dicha información, se ha procedido a clasificarlas según las incidencias presentadas durante la ejecución de las mismas.

Analizadas estas incidencias, se han cuantificado las actividades que o bien han sufrido algún tipo de demora en la realización de las tareas previstas para el año 2017, suponiendo una ejecución parcial de la actividad, o bien no han llegado a realizarse, siendo su cumplimiento nulo. Tras el examen de estas incidencias se pueden hacer las siguientes consideraciones:

- De las 357 actividades incluidas en el Programa Estadístico y Cartográfico Anual 2017, 286 actividades (el 80,1%) se han realizado conforme a lo previsto. (Ejecución total)
- En relación con el mismo total, 57 actividades (el 15,9 %) han realizado determinados trabajos pero no todos los expuestos en el Programa Estadístico y Cartográfico Anual 2017. (Ejecución parcial)
- Por último, diversas circunstancias han impedido la ejecución de 14 actividades (el 3,9 %). (Ejecución nula)

En cuanto a lo ocurrido por organismo, la siguiente tabla describe los resultados obtenidos por cada uno de ellos:

<i>Organismo</i>	<i>Ejecución Total</i>	<i>Ejecución Parcial</i>	<i>Ejecución Nula</i>	<i>Número actividades</i>
<i>AAE</i>	7	1	0	8
<i>AAC</i>	3	0	0	3
<i>ADCA</i>	1	0	0	1
<i>ATRIAN</i>	3	0	0	3
<i>CAPDR</i>	34	5	0	39
<i>CCUL</i>	11	3	0	14
<i>CEC</i>	9	3	1	13
<i>CED</i>	7	4	0	11
<i>CEEC</i>	12	3	2	17
<i>CFV</i>	21	3	3	27
<i>CHAP</i>	10	1	0	11
<i>CIPS</i>	9	2	4	15
<i>CJI</i>	7	2	0	9
<i>CPAL</i>	0	1	0	1
<i>CMAOT</i>	49	4	1	54
<i>CSAL</i>	13	11	3	27
<i>CTD</i>	14	2	0	16
<i>IAJ</i>	3	1	0	4
<i>IAM</i>	0	2	0	2
<i>IECA</i>	68	9	0	77
<i>SAE</i>	5	0	0	5
	286	57	14	357

Nota: AAE Agencia Andaluza de la Energía, AAC Agencia Andaluza del Conocimiento, ADCA Agencia de Defensa de la Competencia de Andalucía, ATRIAN Agencia Tributaria de Andalucía, CAPDR Consejería de Agricultura, Pesca y Desarrollo Rural, CCUL Consejería de Cultura, CEC Consejería de Economía y Conocimiento, CED Consejería de Educación, CEEC Consejería de Empleo, Empresa y Comercio, CFV Consejería de Fomento y Vivienda, CHAP Consejería de Hacienda y Administración Pública, CIPS Consejería de Igualdad y Políticas Sociales, CJI Consejería de Justicia e Interior, CPAL Consejería de la Presidencia y Administración Local, CMAOT Consejería de Medio Ambiente y Ordenación del Territorio, CSAL Consejería de Salud, CTD Consejería de Turismo y Deporte, IAJ Instituto Andaluz de la Juventud, IAM Instituto Andaluz de la Mujer, IECA Instituto de Estadística y Cartografía de Andalucía y SAE Servicio Andaluz de Empleo

Se puede observar que la Agencia Andaluza del Conocimiento, la Agencia de Defensa de la Competencia de Andalucía, la Agencia Tributaria de Andalucía y el Servicio Andaluz de Empleo, que tienen un número reducido de actividades, han tenido todas sus actividades con un nivel de ejecución total. Cabe destacar el trabajo realizado por organismos como la Agencia Andaluza de la Energía, la Consejería de Hacienda y Administración Pública, la Consejería de Turismo y Deporte o el Instituto de Estadística y Cartografía de Andalucía, que han tenido un grado de ejecución total en más de un 80% de sus actividades.

Si se analizan los principales motivos que han incidido en un nivel de ejecución parcial o nula en las actividades del Programa Estadístico y Cartográfico 2017, se observa:

<i>Motivo</i>	<i>Parcial</i>	<i>Nula</i>
<i>Pendiente de difusión</i>	31	0
<i>Desajustes en difusión</i>	22	0
<i>Demora en la ejecución</i>	0	12
<i>Otros</i>	4	2
	57	14

Se puede observar que en las actividades cuyo nivel de ejecución ha sido parcial, el principal motivo en un 54,4% de estas actividades, ha sido la falta de publicación de los datos previstos, siguiendo el desajuste en la realización de las tareas con un 38,6% de las mismas, por lo que dichos motivos abarcan al 93% de las actividades con dicho nivel de ejecución.

En cuanto a las actividades que no han sido realizadas durante el año 2017 y por tanto han sido evaluadas como nulas, todas ellas están incluidas en el Programa Estadístico y Cartográfico 2018, salvo la actividad 04.04.01 Estadística de Formación Profesional para el empleo.

Si atendemos al tipo de actividad según sea estadística, cartográfica o de ambos tipos a la vez tenemos lo siguiente:

<i>Tipo de actividad</i>	<i>Total</i>	<i>Parcial</i>	<i>Nula</i>
<i>Estadística</i>	208	40	10
<i>Cartográfica</i>	33	9	0
<i>Estadística y cartográfica</i>	45	8	4
	286	57	14

De los resultados ofrecidos en la anterior tabla se concluye que el 60,6% de las actividades estadísticas han tenido una ejecución total, el 78,5% de las cartográficas y el 78,9% de las estadísticas y cartográficas. En cuanto al nivel de ejecución nula, dichos porcentajes son el 3,8% para las actividades estadísticas y 7,01% para las estadísticas y cartográficas.

Ahora bien, el Plan Estadístico y Cartográfico de Andalucía clasifica a las actividades en función de su etapa de desarrollo en proyectos y operaciones, y en función de su objeto en actividades de producción,

actividades de difusión y actividades de soporte. Atendiendo a estas clasificaciones encontramos lo siguiente:

<i>Etapa de desarrollo</i>	<i>Total</i>	<i>Parcial</i>	<i>Nula</i>
<i>Operación</i>	170	29	1
<i>Proyecto</i>	116	28	13
	286	57	14

Cabe destacar que de las 29 operaciones que han resultado parcial, 15 de ellas han sido motivadas por los desajustes en la difusión, bien de los resultados ofrecidos, bien del calendario previsto o de ambos, 1 por dificultad en la recogida de datos y 13 por no haber difundido los resultados a fecha de cierre de la evaluación (31 de marzo de 2018). Este último motivo ha sido el que ha ocasionado la evaluación parcial de 18 de los 28 proyectos con este nivel de ejecución, y los desajustes en la difusión el motivo de otras 7 actividades. Las 3 actividades restantes tienen como motivo de evaluación parcial la dificultad en la recogida de datos y tener pendiente el tratamiento de datos. Cabe mencionar que en los desajustes en la difusión respecto del calendario previsto el criterio actual es la difusión tardía con más de un mes de retraso en las operaciones al igual que el año anterior.

Atendiendo ahora a lo ocurrido en las actividades según su objeto, tenemos lo siguiente:

<i>Objeto</i>	<i>Total</i>	<i>Parcial</i>	<i>Nula</i>
<i>Difusión</i>	21	3	0
<i>Producción</i>	247	51	14
<i>Soporte</i>	18	3	0
	286	57	14

Al igual que ocurría con las actividades según su etapa de desarrollo, los principales motivos que han ocasionado un nivel de ejecución parcial han sido la no difusión de los resultados previstos o los desajustes en la difusión de los mismos, alcanzando un 92,2% en las actividades de producción y el 100% en las actividades de difusión y de soporte con este nivel de ejecución.

Por último, en el siguiente cuadro se refleja lo acontecido en las actividades atendiendo a los objetivos específicos del Plan Estadístico y Cartográfico de Andalucía 2013-2020:

Objetivo	Total	Parcial	Nula
<i>01. Población, Familias y Hogares</i>	14	1	0
<i>02. Condiciones de vida y bienestar social</i>	36	19	8
<i>03. Uso del tiempo</i>	23	2	0
<i>04. Mercado de trabajo</i>	14	2	2
<i>05. Actividad económica y tejido empresarial</i>	80	18	1
<i>06. Vivienda y edificación</i>	2	1	1
<i>07. Transporte y movilidad</i>	19	2	2
<i>08. I+D+i y Sociedad de la información</i>	9	1	0
<i>09. Administración y Servicios públicos</i>	21	4	0
<i>10. Ecosistemas, recursos naturales y medio ambiente</i>	39	1	0
<i>11. Territorio</i>	15	3	0
<i>12. Consumo</i>	1	0	0
<i>13. Multidisciplinares y no desglosables por sector o tema</i>	13	3	0
	286	57	14

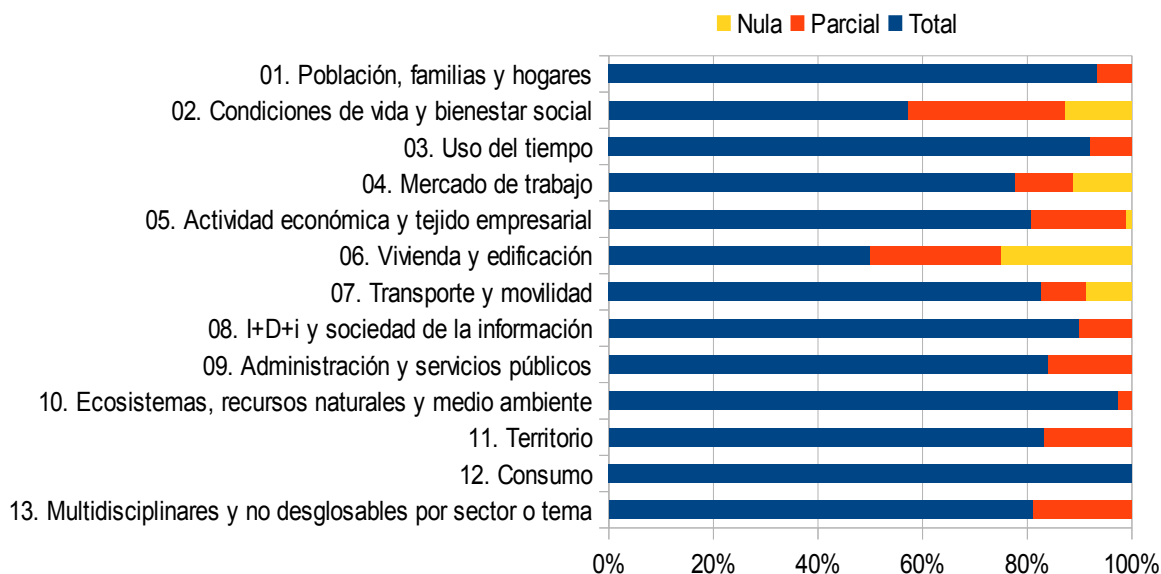

Se puede observar en el gráfico que los objetivos específicos de Población, familias y hogares, Usos de tiempo, I+D+i y sociedad de la información, Ecosistemas, recursos naturales y medioambiente y Consumo han sido los que, en función del total de actividades encuadradas, han conseguido una mayor cobertura de actividades con nivel de ejecución total superando el 90% de sus actividades. El objetivo específico con mayor nivel de ejecución parcial ha sido Condiciones de vida y bienestar social con 19 de las 63 actividades encuadradas en este objetivo, de las cuales 12 lo fueron por no difundir resultados, 4 por hacerlo con desajustes respecto de los resultados previstos y 3 por dificultad en la recogida de datos. Por último, el objetivo con más número de actividades con nivel de ejecución nula respecto del total de actividades encuadradas en el mismo ha sido el Vivienda y edificación con una de sus 4 actividades, lo que supone un 25%, pero el que más número de actividades nula ha tenido en total ha sido Condiciones de vida y bienestar social con 8 de las 14 actividades que ha habido con este nivel de ejecución, aunque esto representa a un 12,7% de las actividades encuadradas en dicho objetivo y a un 2,2% del total de las actividades del Programa.

2. NECESIDADES DE INFORMACIÓN ESTADÍSTICA Y CARTOGRÁFICA

En el anexo V del Decreto 151/2017, de 26 de septiembre, por el que se aprueba el Programa Estadístico y Cartográfico anual de la Comunidad Autónoma de Andalucía para el año 2017, se detallan las necesidades de información estadística y cartográfica (NIEC) que pretendían ser atendidas por las actividades incluidas. Una vez ejecutado el Programa y evaluadas las actividades, cabe analizar en qué medida esa ejecución ha afectado a la satisfacción de la NIEC.

Para ello, se ha estudiado en qué medida las actividades cubren a las Necesidades aún cuando las actividades se hayan desarrollado en todas sus fases y posteriormente se ha corregido ese nivel de cobertura con el resultado de la ejecución para cada una de las actividades que tengan asignadas.

Así pues, en función de ese resultado se ha clasificado el nivel de cobertura de cada NIEC como suficiente o insuficiente. Se muestra a continuación en el siguiente gráfico el número de NIECS según su grado de cobertura.

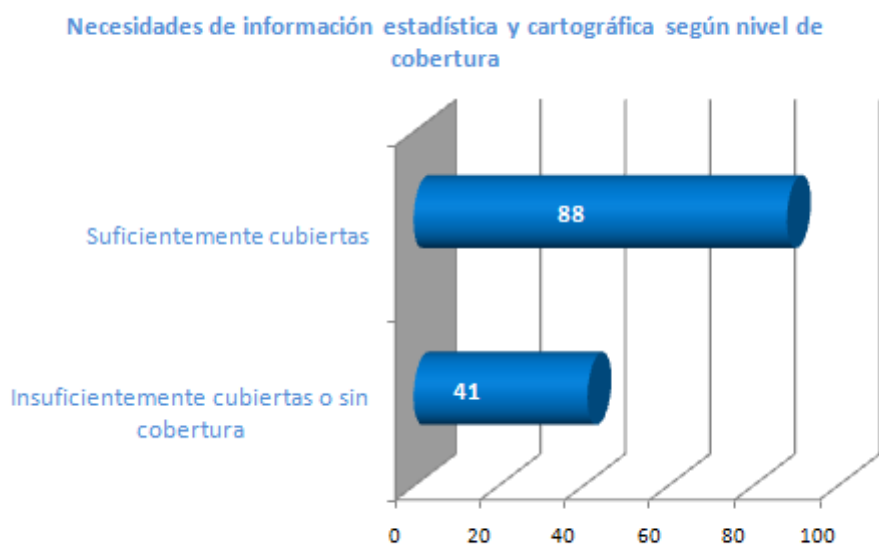

Las NIECS que actualmente están sin cobertura y que por lo tanto deberían ser prioritarias para realizar actuaciones encaminadas a satisfacerlas son las siguientes:

NIEC Identificación

008	Relaciones de convivencia
009	Relaciones familiares
025	Redes sociales
032	Economía legal no declarada y mercado de trabajo
038	Indicadores sintéticos del PIB
041	Economía legal no declarada
044	Tipologías de empresarios y empresarias
045	Organización de recursos humanos en las empresas
052	Construcción y edificaciones
065	Precio de la vivienda y el suelo
069	Características físicas de los inmuebles
082	Andalucía en la red
083	Administración electrónica
090	Evaluación de la gestión de las políticas de empleo
098	Fondos marinos y masas de agua
110	Contaminación acústica
113	Riesgos naturales
115	Relieve y dimensiones físicas
119	Demarcaciones estadísticas
125	Zonas limítrofes
128	Hábitos de consumo

Por otro lado, las NIECS que como consecuencia de la ejecución de las actividades que tienen asignadas han resultado con un nivel de cobertura insuficiente, son las siguientes:

NIEC Identificación

003	Trayectoria vital
011	Nivel formativo de la población
016	Dependencia
017	Administración de Justicia
019	Violencia
024	Usos del tiempo
030	Opiniones sobre calidad y estabilidad en el empleo
031	Características contractuales
033	Salarios



- 039 Puestos de trabajo equivalentes
- 061 Balanza fiscal
- 064 Parque de viviendas
- 073 Parque de vehículos
- 074 Movilidad
- 079 Impacto de las TIC
- 086 Incidencia económica y laboral del sector público
- 089 Coste de los servicios públicos prestados por la administración de la Junta de Andalucía y sus entes instrumentales
- 093 Demarcaciones de servicios
- 114 Diversidad territorial
- 123 Cartografía básica

3. EJES TRANSVERSALES

En el Programa Estadístico y Cartográfico 2017 se detalla para cada una de las actividades la pertinencia de los ejes transversales según los criterios establecidos en dicho Programa. Una vez ejecutado el Programa se ha analizado el cumplimiento de estos ejes atendiendo a los siguientes criterios:

- **Cohesión:** se entenderá cumplido este eje si la actividad lo tenía como pertinente en el programa, esto es, si pretendía ofrecer resultados que de una forma u otra, ayudan a identificar desigualdades económicas, territoriales o sociales, y dicha actividad ha cumplido con la difusión prevista.
- **Sostenibilidad:** cuando el objetivo de la actividad y/o las variables difundidas han posibilitado una medición de la sostenibilidad (a través de la alimentación de una batería de indicadores) en cualquiera de los ámbitos institucional, medioambiental, económico y social.
- **Innovación:** cuando los resultados ofrecidos por la actividad permiten alimentar los indicadores europeos de innovación (Innovation Union Scoreboard) o bien, suministran información referente a las dimensiones relativas de los factores que posibilitan la innovación, las actividades y los productos de la innovación
- **Género:** cuando la actividad ha difundido información relativa a personas y lo ha hecho desagregando la información por sexo o bien cuando el género está integrado en los objetivos que pretende cubrir la actividad.
- **Evaluación de la eficacia de las políticas públicas.** Si produce información de calidad requerida para la ejecución y el seguimiento de políticas europeas, nacionales y autonómicas en el ámbito de competencia de la Junta de Andalucía

En el siguiente cuadro se refleja el número de actividades que son pertinentes a los distintos ejes y las que han logrado el cumplimiento de los mismos.

<i>Ejes transversales</i>	<i>Nº Activ. pertinencia</i>	<i>Nº Activ. cumplimiento</i>	<i>% ejecución</i>
<i>Cohesión</i>	344	293	85,2
<i>Sostenibilidad</i>	71	64	90,1
<i>Género</i>	157	110	70,1
<i>Innovación</i>	35	32	91,4
<i>Políticas Públicas</i>	341	297	87,1

En cuanto al eje de cohesión, el 85,2% de las actividades que eran pertinentes al eje han cumplido con este eje en la difusión de sus resultados, equivalente a 293 actividades. En cuanto al 14,8% restante de las actividades pertinentes, equivalente a 48 actividades, de las cuales 31 no han llegado a ofrecer resultados quedando pendiente la difusión en dichas actividades.

Respecto del eje de *sostenibilidad*, el 90,1% de las actividades pertinentes lo han cumplido. La falta de cumplimiento de este eje por parte del 9,9% restante es debido a que por unas razones u otras no han difundido resultados. Un par de actividades de las 7 que no lo han hecho tienen pendiente dicha difusión.

El eje de *Género* se ha cumplido en un 70,1% de las actividades pertinentes, es decir, en 110 actividades se han difundido resultados desagregados por sexo.

Respecto a las 47 actividades pertinentes restantes, no han cumplido por diversos motivos: 11 actividades no han realizado trabajo alguno, 15 actividades no han culminado las tareas que tenían previstas en el PECA 2017 y al no difundir resultados, no se ha podido comprobar los trabajos realizados en relación con este eje transversal, mientras que en 21 actividades que contemplan variables relativas a personas entre las variables a difundir, se han difundido resultados pero los mismos no presentaban desagregación por sexo. Estas actividades son las siguientes:

<u>Código</u>	<u>Denominación</u>
01.02.02	Estadística sobre familias numerosas en Andalucía
02.02.12	Estadística del Registro de voluntades vitales anticipadas de Andalucía
02.02.22	Estadísticas de garantías de derechos sanitarios de la ciudadanía andaluza
02.03.08	Programa Andaluz en defensa de la vivienda
02.04.11	Estadística de asistencia jurídica gratuita en Andalucía
03.02.03	Estadística de proyectos de voluntariado ambiental en Andalucía
05.03.08	Indicadores de competitividad e iniciativa empresarial en Andalucía
05.07.20	Estadística de producción minera en Andalucía
05.09.03	Encuesta de ocupación en alojamientos hoteleros. Resultados de Andalucía
05.09.04	Encuesta de ocupación en acampamentos turísticos. Resultados de Andalucía
05.09.07	Informe mensual de coyuntura del movimiento hotelero de Andalucía
05.11.01	Estadísticas del sistema financiero de Andalucía. Entidades de seguro
06.03.02	Estadística de actuaciones en materia de vivienda protegida en Andalucía
07.01.05	Estadística de transporte público interurbano de Andalucía
07.03.01	Informe mensual del movimiento aeroportuario de Andalucía
07.03.03	Certificado de competencia profesional para el transporte
07.03.05	Centros de formación de Capacitación Profesional



07.03.06	Títulos de Consejeros de Seguridad
07.03.12	Certificados de Aptitud Profesional para el Transporte
10.00.02	Datos básicos. Medio Ambiente. Andalucía
10.03.11	Estadística de incendios forestales en Andalucía

En cuanto al eje de Innovación, el 91,4% de las actividades pertinentes han cumplido con dicho eje, no cumpliéndose solamente en 3 de las 35 actividades pertinentes por no haber difundido los resultados previstos.

Por último, respecto al eje de evaluación de la eficacia de las políticas públicas, el 87,1% de las actividades pertinentes han cumplido con este eje, lo que equivale a un total de 297 actividades. El no cumplimiento de las actividades restantes ha sido motivado en su gran mayoría por no haber difundido los resultados a fecha de cierre de la evaluación (32 actividades), o por no haber realizado ninguna de las tareas que tenían previstas (14 actividades) por diversos motivos.

4. CALENDARIO DE DIFUSIÓN DEL SISTEMA ESTADÍSTICO Y CARTOGRÁFICO DE ANDALUCÍA

El Instituto de Estadística y Cartografía de Andalucía elaboró paralelamente al Programa Estadístico y Cartográfico 2017, el calendario de difusión de las actividades del Sistema Estadístico y Cartográfico de Andalucía. Con la ejecución de las actividades incluidas en dicho programa se ha estudiado en aquellas actividades que tenían previsto difundir, si lo han hecho en el período que tenían previsto hacerlo, si lo han hecho con retraso o si no han difundido resultados.

En el siguiente cuadro se detalla para cada uno de los organismos responsables, el número de actividades que se encuentran en uno u otro estado.

Organismo	No previsto difundir	Según calendario	Con retraso	No difusión	Total
Agencia Andaluza de la Energía	0	7	1	0	8
Agencia Andaluza del Conocimiento	0	1	2	0	3
Agencia de Defensa de la Competencia de Andalucía	0	1	0	0	1
Agencia de Innovación y Desarrollo de Andalucía	0	0	0	0	0
Agencia Tributaria de Andalucía	0	3	0	0	3
Consejería de Agricultura, Pesca y Desarrollo Rural	0	35	2	2	39
Consejería de Cultura	0	10	2	2	14
Consejería de Economía y Conocimiento	0	9	0	4	13
Consejería de Educación	0	7	3	1	11
Consejería de Empleo, Empresa y Comercio	0	9	4	4	17
Consejería de Fomento y Vivienda	0	22	0	5	27
Consejería de Hacienda y Administración Pública	1	8	2	0	11
Consejería de Igualdad y Políticas Sociales	1	8	0	6	15
Consejería de Justicia e Interior	0	8	1	0	9
Consejería de la Presidencia y Administración Local	0	0	1	0	1
Consejería de Medio Ambiente y Ordenación del Territorio	0	48	1	5	54
Consejería de Salud	2	9	3	13	27
Consejería de Turismo y Deporte	2	11	2	1	16
Instituto Andaluz de la Juventud	0	2	2	0	4
Instituto Andaluz de la Mujer	0	0	0	2	2
Instituto de Estadística y Cartografía de Andalucía	6	63	5	3	77
Servicio Andaluz de Empleo	0	5	0	0	5
	12	266	31	48	357

Gráficamente podemos representarlo como sigue:

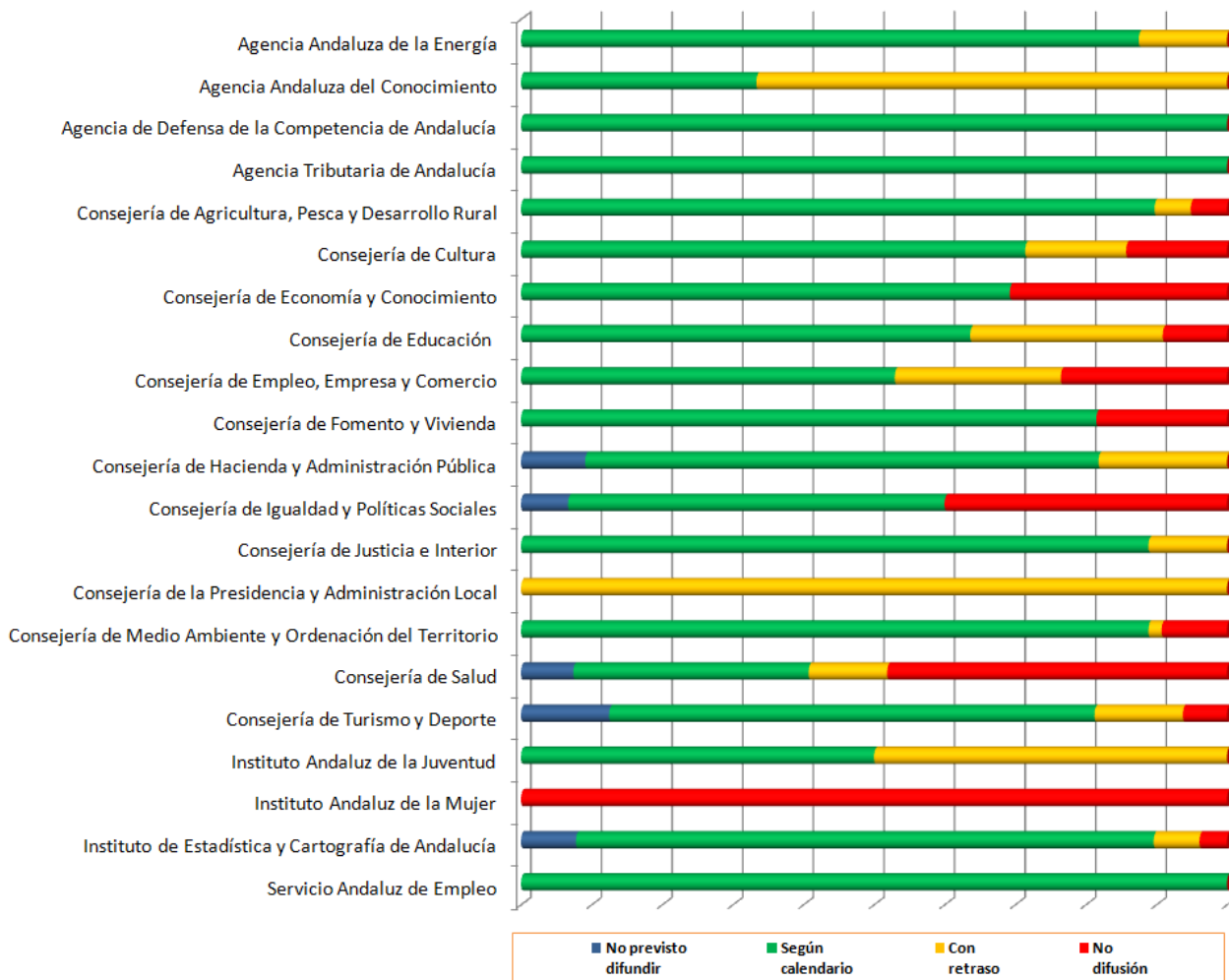

Atendiendo a las cifras totales, se puede afirmar que el 77,1% de las actividades que tenían previsto difundir lo han hecho según lo previsto, el 9% lo han hecho con retraso y el 13,9% de ellas ni siquiera han difundido.

En cuanto a los distintos organismos reflejados anteriormente, cabe destacar a la Agencia Andaluza de la Energía, la Agencia de Defensa de la competencia de Andalucía, la Agencia Tributaria de Andalucía, la Consejería de Agricultura, Pesca y Desarrollo Rural, Consejería de Fomento y Vivienda, Consejería de Justicia e Interior, Consejería de Medio Ambiente y Ordenación del Territorio, Consejería de Turismo y Deporte, el Instituto de Estadística y Cartografía de Andalucía y el Servicio Andaluz de Empleo, que han difundido los resultados según el calendario previsto en un 75% o más de sus actividades que tenían previsto difundir.



En relación a lo establecido en el artículo 11 de la Ley del Plan 2013-2020, que especifica que las operaciones de producción y de difusión están sujetas a un compromiso de difusión de resultados de acuerdo con el calendario de difusión del Sistema Estadístico y Cartográfico de Andalucía, cabe destacar que de las 189 operaciones de producción o difusión, 2 no tenían previsto difundir durante el año 2017, 158 lo han hecho según lo previsto (83,6%), 15 lo han hecho con retraso (7,9%) y 14 ni siquiera han difundido resultados (7,4%). No obstante, la gran mayoría de las operaciones que no han cumplido con el calendario previsto, no lo han hecho por cuestiones puntuales que serán tenidas en cuenta para la correcta difusión de resultados prevista para los próximos años.

5. SEGUIMIENTO DE CADA UNA DE LAS ACTIVIDADES INCLUIDAS EN EL PROGRAMA ESTADÍSTICO Y CARTOGRÁFICO PARA EL AÑO 2017

CONSEJERÍA DE LA PRESIDENCIA Y ADMINISTRACIÓN LOCAL.....	19
CONSEJERÍA DE ECONOMÍA Y CONOCIMIENTO.....	22
AGENCIA ANDALUZA DEL CONOCIMIENTO.....	49
INSTITUTO DE ESTADÍSTICA Y CARTOGRAFÍA DE ANDALUCÍA.....	56
AGENCIA DE DEFENSA DE LA COMPETENCIA DE ANDALUCÍA	220
CONSEJERÍA DE HACIENDA Y ADMINISTRACIÓN PÚBLICA.....	223
AGENCIA TRIBUTARIA DE ANDALUCÍA.....	246
CONSEJERÍA DE EDUCACIÓN.....	254
CONSEJERÍA DE SALUD.....	277
CONSEJERÍA DE IGUALDAD Y POLÍTICAS SOCIALES.....	333
INSTITUTO ANDALUZ DE LA MUJER.....	364
INSTITUTO ANDALUZ DE LA JUVENTUD.....	369
CONSEJERÍA DE EMPLEO, EMPRESA Y COMERCIO.....	378
SERVICIO ANDALUZ DE EMPLEO.....	414
AGENCIA ANDALUZA DE LA ENERGÍA.....	425
CONSEJERÍA DE FOMENTO Y VIVIENDA.....	442
CONSEJERÍA DE TURISMO Y DEPORTE.....	498
CONSEJERÍA DE CULTURA.....	531
CONSEJERÍA DE JUSTICIA E INTERIOR.....	560
CONSEJERÍA DE AGRICULTURA, PESCA Y DESARROLLO RURAL.....	579
CONSEJERÍA DE MEDIO AMBIENTE Y ORDENACIÓN DEL TERRITORIO.....	659



Instituto de Estadística y Cartografía de Andalucía
CONSEJERÍA DE ECONOMÍA, HACIENDA Y ADMINISTRACIÓN PÚBLICA

CONSEJERÍA DE LA PRESIDENCIA Y ADMINISTRACIÓN LOCAL

Estadística sobre las comunidades andaluzas.....20

Evaluación PECA 2017	Estadística sobre las comunidades andaluzas	01.01.09
-------------------------	---	----------

Tipo actividad: Estadística	Organismo responsable: Consejería de la Presidencia y Administración Local	Tema: 1. Población, familias y hogares
Etapa de desarrollo: Operación	Objeto: Producción	Subtema: 1.01 Demografía y población
Tipo de recogida: Fuente administrativa	Cumplimiento ejes: Cohesión, Género y Políticas Públicas	

Objetivo: Ofrecer información sobre la evolución del número de comunidades andaluzas en el exterior, su distribución geográfica y subvenciones recibidas así como las actividades que realizan para el mantenimiento de los vínculos culturales y sociales con la Comunidad Autónoma
Modificaciones/Observaciones:
Sujeto informante: Consejería de la Presidencia Administración Local
Modificaciones/Observaciones:
Variables y atributos objeto de estudio: Comunidades andaluzas, Coordinadoras y Federaciones; Subvenciones recibidas; Consejo de Comunidades Andaluzas; Relaciones con las Comunidades Andaluzas, presencias institucionales; Exposiciones itinerantes; Peticiones; Residencias de Tiempo Libre; Tarjeta de Andaluz/a en el Exterior
Modificaciones/Observaciones:

TRABAJOS PREVISTOS EN 2017

Fase	Descripción tarea	Periodicidad	Desagregación territorial	Fecha realización	Fecha referencia datos
Estudios previos y diseño					
Recogida y grabación de información	Recogida de información	Anual	Provincial	2017	2017
Tratamiento de datos y control de calidad	Tratamiento de datos	Anual	Provincial	Tri1/2017	2016
Obtención y difusión de resultados	Difusión de resultados	Anual	Provincial	31/Mar/2017	2016
Otros					

TRABAJOS EJECUTADOS EN 2017

Fase	Descripción tarea	Periodicidad	Desagregación territorial	Fecha realización	Fecha referencia datos
Estudios previos y diseño					
Recogida y grabación de información	Recogida de información	Anual	Provincial	2017	2016
Tratamiento de datos y control de calidad	Tratamiento de datos	Anual	Provincial	Tri1/2017	2015
Obtención y difusión de resultados	Difusión de resultados	Anual	Provincial, Autonómica	24/Abr/2017	2015
Otros					

RESULTADOS PREVISTOS

Variables y atributos a difundir: Distribución geográfica de las Comunidades Andaluzas inscritas en el Registro Oficial Comunidades andaluzas (desagregación por comunidad autónoma y por Demarcación para las ubicadas en España; y por país y por Demarcación para las ubicadas en el extranjero). Miembros de comunidades andaluzas (desagregación por comunidad autónoma y por Demarcación para las ubicadas en España; por país y por Demarcación para las ubicadas en el extranjero). Comunidades reconocidas y canceladas en el último año, según territorios. Nº de Vocalías en el Consejo de Comunidades Andaluzas según sexo. Nº de peticiones de información general recibidas y atendidas, por país de procedencia. Nº de comunidades andaluzas, coordinadoras y federaciones que cuentan con colaboración de la Consejería: Subvenciones concedidas, cuantía, tipo y evolución (desagregación por Demarcaciones). Presencias institucionales y encuentros con Comunidades Andaluzas; Solicitudes y habitaciones asignadas en Residencias de Tiempo Libre y evolución últimos diez años. Nº de Exposiciones itinerantes cedidas a las comunidades andaluzas.

Grado de implantación de la Tarjeta de Andaluz/a en el Exterior, Tarjetas emitidas según sexo, provincia de inscripción y país de procedencia de la persona beneficiaria

Modificaciones/Observaciones: No se ha ofrecido información sobre el Nº de peticiones de información general recibidas y atendidas, por país de procedencia ni sobre el tipo de subvención y la desagregación por demarcaciones de las mismas

PRODUCTOS DE DIFUSIÓN EN 2017

MODIFICACIONES/OBSERVACIONES

Denominación de Producto: Estadística sobre las comunidades andaluzas	
Tipo de Producto: Tablas y Gráficos	
Url: http://juntadeandalucia.es/organismos/presidenciaadministracionlocal/areas/accion-exterior/comunidades-andaluzasmundo/paginas/estadisticas-CCAA.html	
Canal o Medio de difusión: Internet	
Periodicidad del Producto de difusión: Anual	
Desagregación Territorial de resultados: Provincial	Provincial y Autonómica

Denominación de Producto:	
Tipo de Producto:	
Url:	
Canal o Medio de difusión:	
Periodicidad del Producto de difusión:	
Desagregación Territorial de resultados:	

Denominación de otros productos:	
Modificaciones/Observaciones:	

USO Y UTILIZACIÓN DE RESULTADOS

Perfil de Usuarios	La ciudadanía
Solicitudes de datos	
Accesos en Web	
Impacto en medios	
Referencias técnicas	
Normas y planes	

COSTE MÁXIMO ESTIMADO EN 2017

COSTE ECONÓMICO REAL EN 2017

Coste: No genera coste externo	No ha generado coste externo
--------------------------------	------------------------------

NIVEL DE EJECUCIÓN DE LA ACTIVIDAD	Total	Parcial	X	Nulo
Motivos del nivel de ejecución en caso de Parcial o Nulo:	Desajustes en la difusión			

CONSEJERÍA DE ECONOMÍA Y CONOCIMIENTO

Estadística sobre procesos y resultados del sistema universitario en Andalucía.....	23
Estadística sobre economía social en Andalucía.....	26
Estadística de intercambio de bienes entre estados de la Unión Europea y comercio extracomunitario en Andalucía.....	28
Índices de valor unitario para el comercio exterior en Andalucía.....	30
Flujos de inversión extranjera directa en Andalucía.....	32
Encuesta de movilidad social.....	34
Estadística sobre la estructura de la enseñanza universitaria en Andalucía.....	36
Índice de desigualdad de género de Andalucía.....	38
Estadística sobre la supervivencia de las empresas incubadas en Andalucía Emprende.....	40
Directorio de los centros de apoyo al desarrollo empresarial de Andalucía.....	42
Estadística sobre la evolución del trabajo autónomo en Andalucía.....	44
Flujos de inversión andaluza directa en el exterior.....	46
Sistema de Indicadores para el seguimiento y la evaluación de los Programas Operativos y del Programa de Desarrollo Rural de Andalucía.....	48

Evaluación PECA 2017	Estadística sobre procesos y resultados del sistema universitario en Andalucía	02.01.05
-------------------------	--	----------

Tipo actividad: Estadística	Organismo responsable: Consejería de Economía y Conocimiento	Tema: 2. Condiciones de vida y bienestar social
Etapas de desarrollo: Operación	Objeto: Producción	Subtema: 2.01 Educación y formación
Tipo de recogida: Fuente administrativa		Cumplimiento ejes: Cohesión, Sostenibilidad, Innovación, Género y Políticas Públicas

Objetivo: Obtener información relativa al alumnado que finalizó sus estudios matriculado según universidad, centro, titulación y ciclo, analizar la relación existente entre las distintas titulaciones y el empleo, así como construir un sistema de indicadores de enseñanza universitaria en Andalucía
Modificaciones/Observaciones:
Sujeto informante: Universidades andaluzas
Modificaciones/Observaciones:
Variables y atributos objeto de estudio: Alumnado universitario matriculado y egresado en las Universidades de Andalucía
Modificaciones/Observaciones:

TRABAJOS PREVISTOS EN 2017

Fase	Descripción tarea	Periodicidad	Desagregación territorial	Fecha realización	Fecha referencia datos
Estudios previos y diseño					
Recogida y grabación de información	Recogida de información	Anual	Provincial	Nov-Dic/2017	Curso 2016-2017
Tratamiento de datos y control de calidad	Tratamiento de datos	Anual	Provincial	Feb-Abr/2017	Curso 2015-2016
Obtención y difusión de resultados	Difusión de resultados	Anual	Provincial	Jul/2017 Oct/2017	Curso 2015-2016 Curso 2016-2017 (Av.)
Otros					

TRABAJOS EJECUTADOS EN 2017

Fase	Descripción tarea	Periodicidad	Desagregación territorial	Fecha realización	Fecha referencia datos
Estudios previos y diseño					
Recogida y grabación de información	Recogida de información	Anual	Provincial	Nov-Dic/2017	Curso 2016-2017
Tratamiento de datos y control de calidad	Tratamiento de datos	Anual	Provincial	Feb-Abr/2017	Curso 2015-2016
Obtención y difusión de resultados	Difusión de resultados	Anual	Puntual, Provincial	Jul/2017 Oct/2017	Curso 2015-2016 Curso 2016-2017 (Av.)
Otros					

RESULTADOS PREVISTOS

Variables y atributos a difundir: Alumnado matriculado y egresado en Primer y Segundo Ciclo, Grado y Máster por universidad, centros, titulación, ramas, ciclo, sexo y nacionalidad
--

Modificaciones/Observaciones:

PRODUCTOS DE DIFUSIÓN EN 2017**MODIFICACIONES/OBSERVACIONES**

Denominación de Producto: Estadística sobre procesos y resultados del sistema universitario en Andalucía	
Tipo de Producto: Tablas y Gráficos	Tablas y Mapas
Url: http://www.juntadeandalucia.es/organismos/economiaconocimiento/servicios/estadisticas/detalle/12943.html	
Canal o Medio de difusión: Internet	
Periodicidad del Producto de difusión: Anual	
Desagregación Territorial de resultados: Provincial	Puntual y Provincial

Denominación de Producto:	
Tipo de Producto:	
Url:	
Canal o Medio de difusión:	
Periodicidad del Producto de difusión:	
Desagregación Territorial de resultados:	

Denominación de otros productos:

Modificaciones/Observaciones:

USO Y UTILIZACIÓN DE RESULTADOS

Perfil de Usuarios	
Solicitudes de datos	
Accesos en Web	
Impacto en medios	
Referencias técnicas	
Normas y planes	

COSTE MÁXIMO ESTIMADO EN 2017**COSTE ECONÓMICO REAL EN 2017**

Coste: No genera coste externo	No ha generado coste externo
---------------------------------------	------------------------------

NIVEL DE EJECUCIÓN DE LA ACTIVIDAD	Total	X	Parcial		Nulo	
Motivos del nivel de ejecución en caso de Parcial o Nulo:						

Evaluación PECA 2017	Estadística sobre economía social en Andalucía	05.03.03
-------------------------	--	----------

Tipo actividad: Estadística	Organismo responsable: Consejería de Economía y Conocimiento	Tema: 5. Actividad económica y tejido empresarial
Etapa de desarrollo: Operación	Objeto: Producción	Subtema: 5.03 Actividad y demografía empresarial
Tipo de recogida: Fuente administrativa	Cumplimiento ejes: Cohesión, Género y Políticas Públicas	

Objetivo: Obtener información de las cooperativas y sociedades laborales que se inscriben anualmente, su distribución y principales características
Modificaciones/Observaciones:
Sujeto informante: Consejería de Economía y Conocimiento
Modificaciones/Observaciones:
Variables y atributos objeto de estudio: Cooperativas y sociedades laborales registradas en la Comunidad Autónoma de Andalucía
Modificaciones/Observaciones:

TRABAJOS PREVISTOS EN 2017

Fase	Descripción tarea	Periodicidad	Desagregación territorial	Fecha realización	Fecha referencia datos
Estudios previos y diseño					
Recogida y grabación de información	Recogida de información	Anual, Mensual	Puntual	Ene-Feb/2017, Feb-Dic/2017	2016, Ene-Nov/2017
Tratamiento de datos y control de calidad	Tratamiento de datos	Anual, Mensual	Puntual	Feb-Abr/2017, Feb-Dic/2017	2016, Ene-Nov/2017
Obtención y difusión de resultados	Difusión de resultados	Mensual	Provincial	Mar-Jul/2017 Sep/2017 Oct-Dic/2017	Ene-May2017 Jun-Jul/2017 Ago-Oct/2017
		Anual		Jun/2017	2016
Otros					

TRABAJOS EJECUTADOS EN 2017

Fase	Descripción tarea	Periodicidad	Desagregación territorial	Fecha realización	Fecha referencia datos
Estudios previos y diseño					
Recogida y grabación de información	Recogida de información	Anual, Mensual	Puntual	Ene-Feb/2017, Feb-Dic/2017	2016, Ene-Nov/2017
Tratamiento de datos y control de calidad	Tratamiento de datos	Anual, Mensual	Puntual	Feb-Abr/2017, Feb-Dic/2017	2016, Ene-Nov/2017
Obtención y difusión de resultados	Difusión de resultados	Mensual	Provincial	Mar-Jul/2017 Sep/2017 Oct-Dic/2017	Ene-May2017 Jun-Jul/2017 Ago-Oct/2017
		Anual		Jun/2017	2016
Otros					

RESULTADOS PREVISTOS

Variables y atributos a difundir: Tipo de cooperativa y de Sociedad Laboral, tipo de socios/as, sexo, número de socios y socias iniciales, capital social, actividad económica, provincia, mes de inscripción, Número de Sociedades Cooperativas creadas y disueltas, Número de Sociedades Laborales calificadas y dadas de baja

Modificaciones/Observaciones:

PRODUCTOS DE DIFUSIÓN EN 2017**MODIFICACIONES/OBSERVACIONES**

Denominación de Producto: Estadística sobre Economía Social en Andalucía	
Tipo de Producto: Tablas y Gráficos	Tablas, Gráficos y Mapas
Url: http://www.juntadeandalucia.es/organismos/economiaconocimiento/servicios/estadisticas/detalle/12950.html	
Canal o Medio de difusión: Internet	
Periodicidad del Producto de difusión: Anual y Mensual	
Desagregación Territorial de resultados: Provincial	

Denominación de Producto:	
Tipo de Producto:	
Url:	
Canal o Medio de difusión:	
Periodicidad del Producto de difusión:	
Desagregación Territorial de resultados:	

Denominación de otros productos:	
Modificaciones/Observaciones:	

USO Y UTILIZACIÓN DE RESULTADOS

Perfil de Usuarios	
Solicitudes de datos	
Accesos en Web	
Impacto en medios	
Referencias técnicas	
Normas y planes	

COSTE MÁXIMO ESTIMADO EN 2017**COSTE ECONÓMICO REAL EN 2017**

Coste: No genera coste externo	No ha generado coste externo
---------------------------------------	------------------------------

NIVEL DE EJECUCIÓN DE LA ACTIVIDAD	Total	X	Parcial	Nulo
Motivos del nivel de ejecución en caso de Parcial o Nulo:				

Evaluación PECA 2017	Estadística de intercambio de bienes entre estados de la Unión Europea y comercio extracomunitario en Andalucía	05.10.01
-------------------------	---	----------

Tipo actividad: Estadística y Cartográfica	Organismo responsable: Consejería de Economía y Conocimiento	Tema: 5. Actividad económica y tejido empresarial
Eta de desarrollo: Operación	Objeto: Producción	Subtema: 5.10 Sector exterior
Tipo de recogida: Explotación de información estadística o cartográfica		Cumplimiento ejes: Cohesión, Sostenibilidad, Innovación y Políticas Públicas

Objetivo: Obtener información, con periodicidad mensual y anual, sobre la estructura y evolución de las exportaciones/expediciones de bienes que se realizan desde Andalucía hacia el extranjero y las importaciones/introducciones de bienes que se realizan hacia Andalucía desde el extranjero
Modificaciones/Observaciones:
Sujeto informante: Departamento de Aduanas e Impuestos Especiales de la Agencia Estatal de Administración Tributaria
Modificaciones/Observaciones:
Variables y atributos objeto de estudio: Importaciones y exportaciones de bienes o mercancías realizadas hacia y desde Andalucía
Modificaciones/Observaciones:

TRABAJOS PREVISTOS EN 2017

Fase	Descripción tarea	Periodicidad	Desagregación territorial	Fecha realización	Fecha referencia datos
Estudios previos y diseño					
Recogida y grabación de información	Recogida de información	Anual, Mensual	Provincial	Dic/2017, Ene-Dic/2017	2016, Nov/2016-Oct/2017
Tratamiento de datos y control de calidad	Tratamiento de datos	Anual, Mensual	Provincial	Dic/2017, Ene-Dic/2017	2016, Nov/2016-Oct/2017
Obtención y difusión de resultados	Difusión de resultados	Mensual Anual	Provincial	Ene-Dic/2017 Dic/2017	Nov/2016-Oct/2017 2016
Otros					

TRABAJOS EJECUTADOS EN 2017

Fase	Descripción tarea	Periodicidad	Desagregación territorial	Fecha realización	Fecha referencia datos
Estudios previos y diseño					
Recogida y grabación de información	Recogida de información	Anual, Mensual	Provincial	Dic/2017, Ene-Dic/2017	2016, Nov/2016-Oct/2017
Tratamiento de datos y control de calidad	Tratamiento de datos	Anual, Mensual	Provincial	Dic/2017, Ene-Dic/2017	2016, Nov/2016-Oct/2017
Obtención y difusión de resultados	Difusión de resultados	Mensual Anual	Provincial	Ene-Dic/2017 Ene/2018	Nov/2016-Oct/2017 2016
Otros					

RESULTADOS PREVISTOS

Variables y atributos a difundir: Valor de importaciones y exportaciones, variación interanual, por secciones de arancel, áreas económicas, grupos de destino. Ranking por Comunidades Autónomas, por productos y por países

Modificaciones/Observaciones:

PRODUCTOS DE DIFUSIÓN EN 2017

MODIFICACIONES/OBSERVACIONES

Denominación de Producto: Estadística de Intercambios de Bienes entre Estados de la Unión Europea y Comercio Extracomunitario. Resultados de Andalucía	
Tipo de Producto: Tablas, Gráficos y Mapas	
Url: https://www.extenda.es/web/opencms/servicios/observatorio/	
Canal o Medio de difusión: Internet	
Periodicidad del Producto de difusión: Anual y Mensual	
Desagregación Territorial de resultados: Provincial	

Denominación de Producto:	
Tipo de Producto:	
Url:	
Canal o Medio de difusión:	
Periodicidad del Producto de difusión:	
Desagregación Territorial de resultados:	

Denominación de otros productos:

Modificaciones/Observaciones:

USO Y UTILIZACIÓN DE RESULTADOS

Perfil de Usuarios	Fuente de información estadística a organismos oficiales, académicos, medios de comunicación, etc.
Solicitudes de datos	981
Accesos en Web	2466
Impacto en medios	
Referencias técnicas	
Normas y planes	Planes en materia de comercio exterior

COSTE MÁXIMO ESTIMADO EN 2017

COSTE ECONÓMICO REAL EN 2017

Coste: 20.294,00€	15.895,00€
--------------------------	------------

NIVEL DE EJECUCIÓN DE LA ACTIVIDAD	Total	X	Parcial		Nulo	
Motivos del nivel de ejecución en caso de Parcial o Nulo:						

Evaluación PECA 2017	Índices de valor unitario para el comercio exterior en Andalucía	05.10.03
-------------------------	--	----------

Tipo actividad: Estadística	Organismo responsable: Consejería de Economía y Conocimiento	Tema: 5. Actividad económica y tejido empresarial
Eta de desarrollo: Operación	Objeto: Producción	Subtema: 5.10 Sector exterior
Tipo de recogida: Explotación de información estadística o cartográfica		Cumplimiento ejes: Cohesión y Políticas Públicas

Objetivo: Obtener, con periodicidad mensual, información sobre la evolución de los precios de los intercambios comerciales de Andalucía con el extranjero
Modificaciones/Observaciones:
Sujeto informante: Departamento de Aduanas e Impuestos Especiales de la Agencia Estatal de Administración Tributaria
Modificaciones/Observaciones:
Variables y atributos objeto de estudio: Operaciones comerciales de Andalucía con el resto de países miembros de la Unión Europea, así como con países extracomunitarios
Modificaciones/Observaciones:

TRABAJOS PREVISTOS EN 2017

Fase	Descripción tarea	Periodicidad	Desagregación territorial	Fecha realización	Fecha referencia datos
Estudios previos y diseño					
Recogida y grabación de información	Recogida de información	Mensual	Autonómica	Ene-Dic/2017	Nov/2016-Oct/2017
Tratamiento de datos y control de calidad	Tratamiento de datos	Mensual	Autonómica	Ene-Dic/2017	Nov/2016-Oct/2017
Obtención y difusión de resultados	Difusión de resultados	Mensual	Autonómica	Ene-Dic/2017	Nov/2016-Oct/2017
Otros					

TRABAJOS EJECUTADOS EN 2017

Fase	Descripción tarea	Periodicidad	Desagregación territorial	Fecha realización	Fecha referencia datos
Estudios previos y diseño					
Recogida y grabación de información	Recogida de información	Mensual	Autonómica	Ene-Dic/2017	Nov/2016-Oct/2017
Tratamiento de datos y control de calidad	Tratamiento de datos	Mensual	Autonómica	Ene-Dic/2017	Nov/2016-Oct/2017
Obtención y difusión de resultados	Difusión de resultados	Mensual	Autonómica	Ene-Dic/2017	Nov/2016-Oct/2017
Otros					

RESULTADOS PREVISTOS

Variables y atributos a difundir: Índices de valor unitario de las exportaciones e importaciones por destino de los bienes y áreas geográficas, variación interanual
Modificaciones/Observaciones:

PRODUCTOS DE DIFUSIÓN EN 2017

MODIFICACIONES/OBSERVACIONES

Denominación de Producto: Índices de Valor Unitario para el Comercio Exterior de Andalucía	
Tipo de Producto: Tablas y Gráficos	
Url: https://www.extenda.es/web/opencms/servicios/observatorio/	
Canal o Medio de difusión: Internet	
Periodicidad del Producto de difusión: Mensual	
Desagregación Territorial de resultados: Autonómica	

Denominación de Producto:	
Tipo de Producto:	
Url:	
Canal o Medio de difusión:	
Periodicidad del Producto de difusión:	
Desagregación Territorial de resultados:	

Denominación de otros productos:	
Modificaciones/Observaciones:	

USO Y UTILIZACIÓN DE RESULTADOS

Perfil de Usuarios	Fuente de información estadística principalmente para organismos oficiales
Solicitudes de datos	12
Accesos en Web	
Impacto en medios	
Referencias técnicas	
Normas y planes	Planes en materia de comercio exterior

COSTE MÁXIMO ESTIMADO EN 2017

COSTE ECONÓMICO REAL EN 2017

Coste: 20.294,00€	15.895,00€
-------------------	------------

NIVEL DE EJECUCIÓN DE LA ACTIVIDAD	Total	X	Parcial		Nulo
Motivos del nivel de ejecución en caso de Parcial o Nulo:					

Evaluación PECA 2017	Flujos de inversión extranjera directa en Andalucía	05.10.04
-------------------------	---	----------

Tipo actividad: Estadística y Cartográfica	Organismo responsable: Consejería de Economía y Conocimiento	Tema: 5. Actividad económica y tejido empresarial
Eta de desarrollo: Operación	Objeto: Producción	Subtema: 5.10 Sector exterior
Tipo de recogida: Explotación de información estadística o cartográfica		Cumplimiento ejes: Cohesión y Políticas Públicas

Objetivo: Obtener información sobre las principales características de la inversión extranjera directa en Andalucía (países inversores, sectores económicos sobre los que recae la inversión)
Modificaciones/Observaciones:
Sujeto informante: Ministerio de Economía y Competitividad
Modificaciones/Observaciones:
Variables y atributos objeto de estudio: Inversión extranjera bruta en Andalucía y España declarada en el Registro de Inversiones del Ministerio de Economía y Competitividad
Modificaciones/Observaciones:

TRABAJOS PREVISTOS EN 2017

Fase	Descripción tarea	Periodicidad	Desagregación territorial	Fecha realización	Fecha referencia datos
Estudios previos y diseño					
Recogida y grabación de información	Recogida de datos	Anual	Autonómica	Tri2/2017	2016
Tratamiento de datos y control de calidad	Tratamiento de datos	Anual	Autonómica	Tri3/2017	2016
Obtención y difusión de resultados	Difusión de resultados	Anual	Autonómica	Ago/2017	2016
Otros					

TRABAJOS EJECUTADOS EN 2017

Fase	Descripción tarea	Periodicidad	Desagregación territorial	Fecha realización	Fecha referencia datos
Estudios previos y diseño					
Recogida y grabación de información	Recogida de datos	Anual	Autonómica	Tri2/2017	2016
Tratamiento de datos y control de calidad	Tratamiento de datos	Anual	Autonómica	Tri3/2017	2016
Obtención y difusión de resultados	Difusión de resultados	Anual	Autonómica	Ago/2017	2016
Otros					

RESULTADOS PREVISTOS

Variables y atributos a difundir: Inversión exterior bruta, sectores de destino, países inversores y tipo de inversión
Modificaciones/Observaciones:

PRODUCTOS DE DIFUSIÓN EN 2017**MODIFICACIONES/OBSERVACIONES**

Denominación de Producto: Inversiones extranjeras directas en España. Resultados de Andalucía	
Tipo de Producto: Tablas, Gráficos y Mapas	
Url: https://www.extenda.es/web/opencms/servicios/observatorio/	
Canal o Medio de difusión: Internet	
Periodicidad del Producto de difusión: Anual	
Desagregación Territorial de resultados: Autonómica	

Denominación de Producto:	
Tipo de Producto:	
Url:	
Canal o Medio de difusión:	
Periodicidad del Producto de difusión:	
Desagregación Territorial de resultados:	

Denominación de otros productos:	
Modificaciones/Observaciones:	

USO Y UTILIZACIÓN DE RESULTADOS

Perfil de Usuarios	Fuente de información estadística principalmente para organismos oficiales
Solicitudes de datos	9
Accesos en Web	
Impacto en medios	
Referencias técnicas	
Normas y planes	Planes en materia de comercio exterior

COSTE MÁXIMO ESTIMADO EN 2017**COSTE ECONÓMICO REAL EN 2017**

Coste: 20.294,00€	15.895,00€
-------------------	------------

NIVEL DE EJECUCIÓN DE LA ACTIVIDAD	Total	X	Parcial		Nulo
Motivos del nivel de ejecución en caso de Parcial o Nulo:					

Evaluación PECA 2017	Encuesta de movilidad social	02.00.03
-------------------------	------------------------------	----------

Tipo actividad: Estadística	Organismo responsable: Consejería de Economía y Conocimiento	Tema: 2. Condiciones de vida y bienestar social
Etapa de desarrollo: Proyecto	Objeto: Producción	Subtema:
Tipo de recogida: Observación directa		Cumplimiento ejes:

Objetivo: Impulsar la medición estadística de la movilidad social intergeneracional relativa de clase en Andalucía
Modificaciones/Observaciones:
Sujeto informante: Población andaluza
Modificaciones/Observaciones:
Variables y atributos objeto de estudio: Variables relativas a la titulación académica y relación con la actividad económica tanto de los sujetos informantes como de sus padres
Modificaciones/Observaciones:

TRABAJOS PREVISTOS EN 2017

Fase	Descripción tarea	Periodicidad	Desagregación territorial	Fecha realización	Fecha referencia datos
Estudios previos y diseño	Diseño de la muestra y el cuestionario. Formación del equipo de recogida de información. Realización de una encuesta piloto	Irregular	Provincial	Abr-May/2017	2017
Recogida y grabación de información	Recogida de información	Irregular	Provincial	Jun-Jul/2017	2017
Tratamiento de datos y control de calidad	Depuración y control de calidad de los datos	Irregular	Provincial	Sep-Nov/2017	2017
Obtención y difusión de resultados	Generación del archivo de microdatos. Diseño y publicación de resultados estadísticos	Irregular	Provincial	Dic/2017	2017
Otros					

TRABAJOS EJECUTADOS EN 2017

Fase	Descripción tarea	Periodicidad	Desagregación territorial	Fecha realización	Fecha referencia datos
Estudios previos y diseño	Diseño de la muestra y el cuestionario. Formación del equipo de recogida de información. Realización de una encuesta piloto	Irregular	Provincial	Abr-May/2017	2017
Recogida y grabación de información					
Tratamiento de datos y control de calidad					
Obtención y difusión de resultados					
Otros					

RESULTADOS PREVISTOS

Variables y atributos a difundir: Matrices de transiciones absolutas y relativas entre clases

Modificaciones/Observaciones:

PRODUCTOS DE DIFUSIÓN EN 2017**MODIFICACIONES/OBSERVACIONES**

Denominación de Producto: Encuesta de movilidad social	
Tipo de Producto: Tablas	
Url:	
Canal o Medio de difusión: Internet	
Periodicidad del Producto de difusión: Irregular	
Desagregación Territorial de resultados: Provincial	

Denominación de Producto:	
Tipo de Producto:	
Url:	
Canal o Medio de difusión:	
Periodicidad del Producto de difusión:	
Desagregación Territorial de resultados:	

Denominación de otros productos:

Modificaciones/Observaciones:

USO Y UTILIZACIÓN DE RESULTADOS

Perfil de Usuarios	
Solicitudes de datos	
Accesos en Web	
Impacto en medios	
Referencias técnicas	
Normas y planes	

COSTE MÁXIMO ESTIMADO EN 2017**COSTE ECONÓMICO REAL EN 2017**

Coste: 150.000,00€

No ha generado coste externo

NIVEL DE EJECUCIÓN DE LA ACTIVIDAD	Total	Parcial	X	Nulo
Motivos del nivel de ejecución en caso de Parcial o Nulo:	Dificultad en la recogida de datos			

Evaluación PECA 2017	Estadística sobre la estructura de la enseñanza universitaria en Andalucía	02.01.15
-------------------------	--	----------

Tipo actividad: Estadística	Organismo responsable: Consejería de Economía y Conocimiento	Tema: 2. Condiciones de vida y bienestar social
Etapas de desarrollo: Proyecto	Objeto: Producción	Subtema: 2.01 Educación y formación
Tipo de recogida: Fuente administrativa	Cumplimiento ejes: Cohesión, Sostenibilidad, Innovación, Género y Políticas Públicas	

Objetivo: Conocer la oferta de titulaciones, características de los centros universitarios, recursos humanos de la enseñanza superior, financiación de la enseñanza universitaria, y demanda y utilización del sistema educativo
Modificaciones/Observaciones:
Sujeto informante: Universidades andaluzas
Modificaciones/Observaciones:
Variables y atributos objeto de estudio: Centros, recursos humanos, financiación, demanda y utilización de la enseñanza superior en las Universidades andaluzas
Modificaciones/Observaciones:

TRABAJOS PREVISTOS EN 2017

Fase	Descripción tarea	Periodicidad	Desagregación territorial	Fecha realización	Fecha referencia datos
Estudios previos y diseño					
Recogida y grabación de información	Recogida de la información	Anual	Provincial	Feb-Jul/2017	Curso 2016-2017
Tratamiento de datos y control de calidad	Tratamiento de datos	Anual	Provincial	Jul-Oct/2017	Curso 2016-2017
Obtención y difusión de resultados	Difusión de resultados	Anual	Provincial	Oct/2017	Curso 2016-2017
Otros					

TRABAJOS EJECUTADOS EN 2017

Fase	Descripción tarea	Periodicidad	Desagregación territorial	Fecha realización	Fecha referencia datos
Estudios previos y diseño					
Recogida y grabación de información	Recogida de la información	Anual	Provincial	Feb-Jul/2017	Curso 2016-2017
Tratamiento de datos y control de calidad	Tratamiento de datos	Anual	Provincial	Jul-Oct/2017	Curso 2016-2017
Obtención y difusión de resultados	Difusión de resultados	Anual	Provincial	Oct/2017	Curso 2016-2017
Otros					

RESULTADOS PREVISTOS

Variables y atributos a difundir: Oferta de plazas universitarias, profesorado universitario y personal de administración y servicios, gasto público en universidades por universidad y tipo
Modificaciones/Observaciones:

PRODUCTOS DE DIFUSIÓN EN 2017**MODIFICACIONES/OBSERVACIONES**

Denominación de Producto: Estadística sobre la estructura de la enseñanza universitaria en Andalucía	
Tipo de Producto: Tablas y Gráficos	Tablas
Url: http://www.juntadeandalucia.es/organismos/economiaconocimiento/servicios/estadisticas/detalle/12942.html	
Canal o Medio de difusión: Internet	
Periodicidad del Producto de difusión: Anual	
Desagregación Territorial de resultados: Provincial	Multiterritorial

Denominación de Producto:	
Tipo de Producto:	
Url:	
Canal o Medio de difusión:	
Periodicidad del Producto de difusión:	
Desagregación Territorial de resultados:	

Denominación de otros productos:
Modificaciones/Observaciones:

USO Y UTILIZACIÓN DE RESULTADOS

Perfil de Usuarios	
Solicitudes de datos	
Accesos en Web	
Impacto en medios	
Referencias técnicas	
Normas y planes	

COSTE MÁXIMO ESTIMADO EN 2017**COSTE ECONÓMICO REAL EN 2017**

Coste: No genera coste externo	No ha generado coste externo
--------------------------------	------------------------------

NIVEL DE EJECUCIÓN DE LA ACTIVIDAD	Total	X	Parcial		Nulo	
Motivos del nivel de ejecución en caso de Parcial o Nulo:						

Evaluación PECA 2017	Índice de desigualdad de género de Andalucía	02.05.02
-------------------------	--	----------

Tipo actividad: Estadística	Organismo responsable: Consejería de Economía y Conocimiento	Tema: 2. Condiciones de vida y bienestar social
Etapas de desarrollo: Proyecto	Objeto: Producción	Subtema: 2.05 Condiciones de vida
Tipo de recogida: Recopilación o Síntesis	Cumplimiento ejes:	

Objetivo: Cuantificar las desigualdades existentes entre mujeres y hombres en Andalucía, desde una perspectiva económica, a través de un índice sintético que resume las diferencias percibidas entre ambos sexos en diversos aspectos relacionados con el trabajo (remunerado y no remunerado), los ingresos, el nivel educativo y la toma de decisiones
Modificaciones/Observaciones:
Sujeto informante: Organismos productores de estadísticas
Modificaciones/Observaciones:
Variables y atributos objeto de estudio: Diferencias en la participación en el mercado de trabajo, el sistema educativo, las rentas económicas, la actividad pública y las tareas del hogar no remuneradas, entre las mujeres y los hombres residentes en Andalucía
Modificaciones/Observaciones:

TRABAJOS PREVISTOS EN 2017

Fase	Descripción tarea	Periodicidad	Desagregación territorial	Fecha realización	Fecha referencia datos
Estudios previos y diseño					
Recogida y grabación de información	Recogida de información	Anual	Autonómica	Tri4/2017	2010-2016
Tratamiento de datos y control de calidad	Tratamiento de datos	Anual	Autonómica	Tri4/2017	2010-2016
Obtención y difusión de resultados	Difusión de resultados	Anual	Autonómica	Dic/2017	2010-2016 (Av.)
Otros					

TRABAJOS EJECUTADOS EN 2017

Fase	Descripción tarea	Periodicidad	Desagregación territorial	Fecha realización	Fecha referencia datos
Estudios previos y diseño					
Recogida y grabación de información					
Tratamiento de datos y control de calidad					
Obtención y difusión de resultados					
Otros					

RESULTADOS PREVISTOS

Variables y atributos a difundir: Índice sintético de desigualdad de género (Andalucía y España); Índices simples: trabajo productivo (remunerado y no remunerado), nivel educativo, ingresos y participación económico-social y política
Modificaciones/Observaciones:

PRODUCTOS DE DIFUSIÓN EN 2017

MODIFICACIONES/OBSERVACIONES

Denominación de Producto: Índice de desigualdad de género de Andalucía	
Tipo de Producto: Tablas, Gráficos e Informes	
Url:	
Canal o Medio de difusión: Internet	
Periodicidad del Producto de difusión: Anual	
Desagregación Territorial de resultados: Autonómica	

Denominación de Producto:	
Tipo de Producto:	
Url:	
Canal o Medio de difusión:	
Periodicidad del Producto de difusión:	
Desagregación Territorial de resultados:	

Denominación de otros productos:
Modificaciones/Observaciones:

USO Y UTILIZACIÓN DE RESULTADOS

Perfil de Usuarios	
Solicitudes de datos	
Accesos en Web	
Impacto en medios	
Referencias técnicas	
Normas y planes	

COSTE MÁXIMO ESTIMADO EN 2017

COSTE ECONÓMICO REAL EN 2017

Coste: No genera coste externo	No ha generado coste externo
--------------------------------	------------------------------

NIVEL DE EJECUCIÓN DE LA ACTIVIDAD	Total	Parcial	Nulo	X
Motivos del nivel de ejecución en caso de Parcial o Nulo:	Insuficiencia de recursos humanos			

Evaluación PECA 2017	Estadística sobre la supervivencia de las empresas incubadas en Andalucía Emprende	05.03.10
-------------------------	--	----------

Tipo actividad: Estadística	Organismo responsable: Consejería de Economía y Conocimiento	Tema: 5. Actividad económica y tejido empresarial
Etapas de desarrollo: Proyecto	Objeto: Producción	Subtema: 5.03 Actividad y demografía empresarial
Tipo de recogida: Fuente administrativa	Cumplimiento ejes:	

Objetivo: Ofrecer información sobre la capacidad de subsistir y de consolidarse en el tiempo las empresas que se crean mediante el servicio de asesoramiento y apoyo de Andalucía Emprende en comparación con el conjunto de empresas que se crean en Andalucía
Modificaciones/Observaciones:
Sujeto informante: Andalucía Emprende, Fundación Pública Andaluza e Instituto de Estadística y Cartografía de Andalucía
Modificaciones/Observaciones:
Variables y atributos objeto de estudio: Capacidad de supervivencia de las empresas que son creadas e incubadas por Andalucía Emprende
Modificaciones/Observaciones:

TRABAJOS PREVISTOS EN 2017

Fase	Descripción tarea	Periodicidad	Desagregación territorial	Fecha realización	Fecha referencia datos
Estudios previos y diseño	Desarrollo metodológico y coordinación de trabajos con el IECA	Continua	Provincial	Tri3/2017	2009-2016
Recogida y grabación de información	Recogida de información	Continua	Provincial	Tri3/2017	2009-2016
Tratamiento de datos y control de calidad	Tratamiento de datos	Continua	Provincial	Tri3/2017	2009-2016
Obtención y difusión de resultados	Difusión de resultados	Anual	Provincial	17/Oct/2017	2009-2016
Otros					

TRABAJOS EJECUTADOS EN 2017

Fase	Descripción tarea	Periodicidad	Desagregación territorial	Fecha realización	Fecha referencia datos
Estudios previos y diseño	Estudio de Metodología y coordinación de trabajo con IECA	Continua	Provincial	Tri1/2017	2009-2016
Recogida y grabación de información	Configuración de BBDD de empresas incubadas	Continua	Puntual	Tri1/2017	2008-2015
Tratamiento de datos y control de calidad					
Obtención y difusión de resultados					
Otros					

RESULTADOS PREVISTOS

Variables y atributos a difundir: Probabilidad de supervivencia empresarial, relación entre valores de Andalucía Emprende y Andalucía, análisis de supervivencia provincial y análisis gráfico
Modificaciones/Observaciones:

PRODUCTOS DE DIFUSIÓN EN 2017

MODIFICACIONES/OBSERVACIONES

Denominación de Producto: Supervivencia Empresarial 2009-2016	
Tipo de Producto: Gráficos, Informes y Tablas	
Url:	
Canal o Medio de difusión: Internet	
Periodicidad del Producto de difusión: Anual	
Desagregación Territorial de resultados: Provincial	

Denominación de Producto:	
Tipo de Producto:	
Url:	
Canal o Medio de difusión:	
Periodicidad del Producto de difusión:	
Desagregación Territorial de resultados:	

Denominación de otros productos:	
Modificaciones/Observaciones:	

USO Y UTILIZACIÓN DE RESULTADOS

Perfil de Usuarios	
Solicitudes de datos	
Accesos en Web	
Impacto en medios	
Referencias técnicas	
Normas y planes	

COSTE MÁXIMO ESTIMADO EN 2017

COSTE ECONÓMICO REAL EN 2017

Coste: No genera coste externo	No ha generado coste externo
--------------------------------	------------------------------

NIVEL DE EJECUCIÓN DE LA ACTIVIDAD	Total	Parcial	X	Nulo
Motivos del nivel de ejecución en caso de Parcial o Nulo:	Pendiente del tratamiento de datos			

Evaluación PECA 2017	Directorio de los centros de apoyo al desarrollo empresarial de Andalucía	05.03.11
-------------------------	---	----------

Tipo actividad: Estadística y Cartográfica	Organismo responsable: Consejería de Economía y Conocimiento	Tema: 5. Actividad económica y tejido empresarial
Eta de desarrollo: Proyecto	Objeto: Producción	Subtema: 5.03 Actividad y demografía empresarial
Tipo de recogida: Fuente administrativa		Cumplimiento ejes: Cohesión y Políticas Públicas

Objetivo: Ofrecer información sobre los Centros de Apoyo al Desarrollo Empresarial de Andalucía (CADE)
Modificaciones/Observaciones:
Sujeto informante: Andalucía Emprende, Fundación Pública Andaluza
Modificaciones/Observaciones:
Variables y atributos objeto de estudio: Dirección y principales servicios de los mismos, así como coordenadas espaciales para su localización
Modificaciones/Observaciones:

TRABAJOS PREVISTOS EN 2017

Fase	Descripción tarea	Periodicidad	Desagregación territorial	Fecha realización	Fecha referencia datos
Estudios previos y diseño					
Recogida y grabación de información	Recogida de información	Continua	Puntual	2017	2017
Tratamiento de datos y control de calidad	Tratamiento de datos	Continua	Puntual	2017	2017
Obtención y difusión de resultados	Difusión de resultados	Continua	Puntual	2017	2017
Otros					

TRABAJOS EJECUTADOS EN 2017

Fase	Descripción tarea	Periodicidad	Desagregación territorial	Fecha realización	Fecha referencia datos
Estudios previos y diseño					
Recogida y grabación de información	Recogida de información	Continua	Puntual	2017	2017
Tratamiento de datos y control de calidad	Tratamiento de datos	Continua	Puntual	2017	2017
Obtención y difusión de resultados	Difusión de resultados	Continua	Puntual	2017	2017
Otros					

RESULTADOS PREVISTOS

Variables y atributos a difundir: Coordenadas geográficas, direcciones postales, teléfono y localidad
Modificaciones/Observaciones: Coordenadas geográficas, direcciones postales, teléfono, localidad, email y zona de influencia

PRODUCTOS DE DIFUSIÓN EN 2017**MODIFICACIONES/OBSERVACIONES**

Denominación de Producto: Directorio de Centros de Apoyo al Desarrollo Empresarial de Andalucía	Centros Andaluces de Emprendimiento
Tipo de Producto: Directorios, Servicios y Datos espaciales	
Url: https://www.andaluciaemprende.es/CADE/	
Canal o Medio de difusión: Internet	
Periodicidad del Producto de difusión: Continua	
Desagregación Territorial de resultados: Puntual	

Denominación de Producto:	
Tipo de Producto:	
Url:	
Canal o Medio de difusión:	
Periodicidad del Producto de difusión:	
Desagregación Territorial de resultados:	

Denominación de otros productos:
Modificaciones/Observaciones:

USO Y UTILIZACIÓN DE RESULTADOS

Perfil de Usuarios	Investigadores, profesionales, docentes, técnicos y emprendedores
Solicitudes de datos	
Accesos en Web	
Impacto en medios	
Referencias técnicas	
Normas y planes	

COSTE MÁXIMO ESTIMADO EN 2017**COSTE ECONÓMICO REAL EN 2017**

Coste: No genera coste externo	No ha generado coste externo
--------------------------------	------------------------------

NIVEL DE EJECUCIÓN DE LA ACTIVIDAD	Total	X	Parcial		Nulo
Motivos del nivel de ejecución en caso de Parcial o Nulo:					

Evaluación PECA 2017	Estadística sobre la evolución del trabajo autónomo en Andalucía	05.03.18
-------------------------	--	----------

Tipo actividad: Estadística	Organismo responsable: Consejería de Economía y Conocimiento	Tema: 5. Actividad económica y tejido empresarial
Etapas de desarrollo: Proyecto	Objeto: Producción	Subtema: 5.03 Actividad y demografía empresarial
Tipo de recogida: Fuente administrativa	Cumplimiento ejes: Cohesión, Género y Políticas Públicas	

Objetivo: Ofrecer información sobre la evolución de los trabajadores autónomos en Andalucía, considerándolo en términos relativos respecto del total nacional
Modificaciones/Observaciones:
Sujeto informante: Andalucía Emprende, Fundación Pública Andaluza y Ministerio de Empleo y Seguridad Social
Modificaciones/Observaciones:
Variables y atributos objeto de estudio: Análisis y evolución de los autónomos en Andalucía, comparativa con el resto de comunidades autónomas y el total nacional, así como su evolución mensual e interanual desde diferentes apartados; datos generales, género, sectores, provincias, altas y bajas, Comunidades Autónomas y tasa de iniciativa emprendedora autónoma
Modificaciones/Observaciones:

TRABAJOS PREVISTOS EN 2017

Fase	Descripción tarea	Periodicidad	Desagregación territorial	Fecha realización	Fecha referencia datos
Estudios previos y diseño					
Recogida y grabación de información	Recogida de información	Mensual	Provincial	Ene-Dic/2017	Dic/2016-Nov/2017
Tratamiento de datos y control de calidad	Tratamiento de datos	Mensual	Provincial	Ene-Dic/2017	Dic/2016-Nov/2017
Obtención y difusión de resultados	Difusión de resultados	Mensual	Provincial	Ene-Dic/2017	Dic/2016 -Nov/2017
Otros					

TRABAJOS EJECUTADOS EN 2017

Fase	Descripción tarea	Periodicidad	Desagregación territorial	Fecha realización	Fecha referencia datos
Estudios previos y diseño					
Recogida y grabación de información	Recogida de información	Mensual	Provincial	Ene-Dic/2017	Dic/2016-Nov/2017
Tratamiento de datos y control de calidad	Tratamiento de datos	Mensual	Provincial	Ene-Dic/2017	Dic/2016-Nov/2017
Obtención y difusión de resultados	Difusión de resultados	Mensual	Provincial	Ene-Dic/2017	Dic/2016-Nov/2017
Otros					

RESULTADOS PREVISTOS

Variables y atributos a difundir: Número de afiliados al régimen de autónomos, distribución del número de autónomos por sexo, afiliados por sectores de actividad CNAE, altas y bajas y tasa de iniciativa emprendedora autónoma
Modificaciones/Observaciones:

PRODUCTOS DE DIFUSIÓN EN 2017

MODIFICACIONES/OBSERVACIONES

Denominación de Producto: Informe mensual del trabajo autónomo en Andalucía	
Tipo de Producto: Informes	
Url: https://www.andaluciaemprende.es/publicaciones-y-estadisticas/observatorio-de-la-actividad-emprendedora/	
Canal o Medio de difusión: Internet	
Periodicidad del Producto de difusión: Mensual	
Desagregación Territorial de resultados: Provincial	

Denominación de Producto:	
Tipo de Producto:	
Url:	
Canal o Medio de difusión:	
Periodicidad del Producto de difusión:	
Desagregación Territorial de resultados:	

Denominación de otros productos:
Modificaciones/Observaciones:

USO Y UTILIZACIÓN DE RESULTADOS

Perfil de Usuarios	Emprendedores, empresarios, agentes sociales, investigadores, organismos públicos
Solicitudes de datos	
Accesos en Web	
Impacto en medios	
Referencias técnicas	
Normas y planes	

COSTE MÁXIMO ESTIMADO EN 2017

COSTE ECONÓMICO REAL EN 2017

Coste: No genera coste externo	No ha generado coste externo
--------------------------------	------------------------------

NIVEL DE EJECUCIÓN DE LA ACTIVIDAD	Total	X	Parcial		Nulo	
Motivos del nivel de ejecución en caso de Parcial o Nulo:						

Evaluación PECA 2017	Flujos de inversión andaluza directa en el exterior	05.10.05
-------------------------	---	----------

Tipo actividad: Estadística y Cartográfica	Organismo responsable: Consejería de Economía y Conocimiento	Tema: 5. Actividad económica y tejido empresarial
Etapas de desarrollo: Proyecto	Objeto: Producción	Subtema: 5.10 Sector exterior
Tipo de recogida: Explotación de información estadística o cartográfica		Cumplimiento ejes: Cohesión y Políticas Públicas

Objetivo: Obtener información sobre las principales características de la inversión andaluza en el exterior (países sobre los que se invierte, los principales sectores en los que invierte Andalucía)
Modificaciones/Observaciones:
Sujeto informante: Ministerio de Economía y Competitividad
Modificaciones/Observaciones:
Variables y atributos objeto de estudio: Inversión andaluza y española bruta en el exterior declarada en el Registro de inversiones del Ministerio de Economía y Competitividad
Modificaciones/Observaciones:

TRABAJOS PREVISTOS EN 2017

Fase	Descripción tarea	Periodicidad	Desagregación territorial	Fecha realización	Fecha referencia datos
Estudios previos y diseño					
Recogida y grabación de información	Recogida de datos	Anual	Autonómica	Tri2/17	2016
Tratamiento de datos y control de calidad	Tratamiento de datos	Anual	Autonómica	Tri3/17	2016
Obtención y difusión de resultados	Difusión de resultados	Anual	Autonómica	Ago/2017	2016
Otros					

TRABAJOS EJECUTADOS EN 2017

Fase	Descripción tarea	Periodicidad	Desagregación territorial	Fecha realización	Fecha referencia datos
Estudios previos y diseño					
Recogida y grabación de información	Recogida de datos	Anual	Autonómica	Tri2/17	2016
Tratamiento de datos y control de calidad	Tratamiento de datos	Anual	Autonómica	Tri3/17	2016
Obtención y difusión de resultados	Difusión de resultados	Anual	Autonómica	Ago/2017	2016
Otros					

RESULTADOS PREVISTOS

Variables y atributos a difundir: Inversión exterior bruta, sectores de inversión, países en los que se invierten y tipo de inversión realizada
Modificaciones/Observaciones:

PRODUCTOS DE DIFUSIÓN EN 2017**MODIFICACIONES/OBSERVACIONES**

Denominación de Producto: Inversiones Españolas en el Exterior. Resultados de Andalucía	
Tipo de Producto: Tablas, Gráficos y Mapas	
Url: https://www.extenda.es/web/opencms/servicios/observatorio/	
Canal o Medio de difusión: Internet	
Periodicidad del Producto de difusión: Anual	
Desagregación Territorial de resultados: Autonómica	

Denominación de Producto:	
Tipo de Producto:	
Url:	
Canal o Medio de difusión:	
Periodicidad del Producto de difusión:	
Desagregación Territorial de resultados:	

Denominación de otros productos:	
Modificaciones/Observaciones:	

USO Y UTILIZACIÓN DE RESULTADOS

Perfil de Usuarios	Fuente de información estadística a organismos oficiales, académicos, medios de comunicación, etc.
Solicitudes de datos	9
Accesos en Web	
Impacto en medios	
Referencias técnicas	
Normas y planes	Planes en materia de comercio exterior

COSTE MÁXIMO ESTIMADO EN 2017**COSTE ECONÓMICO REAL EN 2017**

Coste: 20.294,00€	15.895,00€
-------------------	------------

NIVEL DE EJECUCIÓN DE LA ACTIVIDAD	Total	X	Parcial	Nulo
Motivos del nivel de ejecución en caso de Parcial o Nulo:				

Evaluación PECA 2017	Sistema de Indicadores para el seguimiento y la evaluación de los Programas Operativos y del Programa de Desarrollo Rural de Andalucía	09.01.16
----------------------	--	----------

Tipo actividad: Estadística	Organismo responsable: Consejería de Economía y Conocimiento	Tema: 9. Administración y servicios públicos
Etapas de desarrollo: Proyecto	Objeto: Producción	Subtema: 9.01 Administración pública
Tipo de recogida: Observación directa Recopilación o Síntesis		Cumplimiento ejes:

Objetivo: Construir un sistema de indicadores estadísticos que permitan el seguimiento y la evaluación de los objetivos establecidos en el Programa Operativo FEDER Andalucía 2014-2020, el Programa Operativo FSE Andalucía 2014-2020 y el Programa de Desarrollo Rural de Andalucía 2014-2020
Modificaciones/Observaciones:
Sujeto informante: Centros Gestores de los fondos FEDER, FSE y FEADER; Participantes/Beneficiarios de las actuaciones cofinanciadas por dichos Fondos; Organismos productores de estadísticas, Consejerías y Organismos de la Junta de Andalucía en general, Ministerios, Comisión Europea, etc.
Modificaciones/Observaciones:
Variables y atributos objeto de estudio: El contexto económico y social en el que se desarrollan las actuaciones establecidas en los Programas Operativos FEDER y FSE y en el PDR para Andalucía; La realización de las actuaciones establecidas en los mismos, los resultados obtenidos, el logro de los objetivos cuantitativos y el impacto de esas actuaciones; Los objetivos principales de la Estrategia Europa 2020
Modificaciones/Observaciones:

TRABAJOS PREVISTOS EN 2017

Fase	Descripción tarea	Periodicidad	Desagregación territorial	Fecha realización	Fecha referencia datos
Estudios previos y diseño	Diseño teórico e informático del sistema de indicadores	No periódica	Autonómica	2017	-
Recogida y grabación de información	Recogida de la información, incluida la realización de encuestas a los beneficiarios o participantes en las actuaciones cofinanciadas	Continua	Autonómica	2017	2010-2016
Tratamiento de datos y control de calidad	Tratamiento de los datos, codificación y validación	Continua	Autonómica	2017	2010-2016
Obtención y difusión de resultados	Cálculo de los indicadores y difusión de los resultados a través del informe de Seguimiento Anual de cada Programa Operativo y del Programa de Desarrollo Rural, así como de los informes específicos sobre indicadores que se elabore, sin periodicidad establecida	Irregular	Autonómica	Dic/2017	2010-2015
Otros					

TRABAJOS EJECUTADOS EN 2017

Fase	Descripción tarea	Periodicidad	Desagregación territorial	Fecha realización	Fecha referencia datos
Estudios previos y diseño	Diseño teórico e informático del sistema de indicadores	No periódica	Autonómica	2017	-
Recogida y grabación de información	Recogida de la información, incluida la realización de encuestas a los beneficiarios o participantes en las actuaciones cofinanciadas	Continua	Autonómica	2017	2010-2016
Tratamiento de datos y control de calidad	Tratamiento de los datos, codificación y validación	Continua	Autonómica	2017	2010-2016
Obtención y difusión de resultados					
Otros					

RESULTADOS PREVISTOS

Variables y atributos a difundir: Indicadores de productividad/ejecución, de resultados, de impacto y de contexto de los Programas Operativos FEDER y FSE y PDR para Andalucía; Indicadores para el seguimiento de los objetivos de la Estrategia Europa 2020 en Andalucía

Modificaciones/Observaciones:

PRODUCTOS DE DIFUSIÓN EN 2017**MODIFICACIONES/OBSERVACIONES**

Denominación de Producto: Sistema de Indicadores para el seguimiento y la evaluación de los Programas Operativos y del Programa de Desarrollo Rural de Andalucía	
Tipo de Producto: Tablas, Gráficos e Informes	
Url:	
Canal o Medio de difusión: Internet	
Periodicidad del Producto de difusión: Irregular	
Desagregación Territorial de resultados: Autonómica	

Denominación de Producto:	
Tipo de Producto:	
Url:	
Canal o Medio de difusión:	
Periodicidad del Producto de difusión:	
Desagregación Territorial de resultados:	

Denominación de otros productos: Informe de Seguimiento Anual del P.O. FSE Andalucía 2014-2020, Informe de Seguimiento Anual del PDR Andalucía 2014-2020

Modificaciones/Observaciones:

USO Y UTILIZACIÓN DE RESULTADOS

Perfil de Usuarios	
Solicitudes de datos	
Accesos en Web	
Impacto en medios	
Referencias técnicas	
Normas y planes	

COSTE MÁXIMO ESTIMADO EN 2017**COSTE ECONÓMICO REAL EN 2017**

Coste: No genera coste externo No ha generado coste externo

NIVEL DE EJECUCIÓN DE LA ACTIVIDAD	Total	Parcial	X	Nulo
Motivos del nivel de ejecución en caso de Parcial o Nulo:	Pendiente de difusión			

AGENCIA ANDALUZA DEL CONOCIMIENTO

Indicadores del Sistema Andaluz del Conocimiento.....	50
Mujeres en el Sistema Andaluz del Conocimiento.....	52
Indicadores de seguimiento del Plan Andaluz de Investigación, Desarrollo e Innovación 2020.....	54

Evaluación PECA 2017	Indicadores del Sistema Andaluz del Conocimiento	08.01.09
-------------------------	--	----------

Tipo actividad: Estadística	Organismo responsable: Agencia Andaluza del Conocimiento	Tema: 8. I+D+i y sociedad de la información
Etapa de desarrollo: Proyecto	Objeto: Producción	Subtema: 8.01 Investigación, desarrollo tecnológico e innovación
Tipo de recogida: Recopilación o Síntesis	Cumplimiento ejes: Innovación, Género y Políticas Públicas	

Objetivo: Proporcionar información cuantitativa sobre indicadores de recursos financieros, recursos humanos, acciones del Plan Andaluz de Investigación, Desarrollo e Innovación (PAIDI), innovación, resultados de investigación e inversión en investigación

Modificaciones/Observaciones:

Sujeto informante: Consejería de Hacienda y Administración Pública, Consejería de Economía y Conocimiento, Instituto Nacional de Estadística, Oficina Española de Patentes y Marcas, Ministerio de Economía y Competitividad y el Institute for Scientific Information (ISI)

Modificaciones/Observaciones:

Variables y atributos objeto de estudio: Indicadores de recursos financieros, recursos humanos, acciones del Plan Andaluz de Investigación, Desarrollo e Innovación (PAIDI), innovación, resultados de investigación e inversión en investigación

Modificaciones/Observaciones:

TRABAJOS PREVISTOS EN 2017

Fase	Descripción tarea	Periodicidad	Desagregación territorial	Fecha realización	Fecha referencia datos
Estudios previos y diseño					
Recogida y grabación de información	Recogida de información	Anual	Autonómica	2017	2016
Tratamiento de datos y control de calidad	Tratamiento de datos	Anual	Autonómica	2017	2016
Obtención y difusión de resultados	Difusión de resultados	Anual	Autonómica	Dic/2017	2016
Otros					

TRABAJOS EJECUTADOS EN 2017

Fase	Descripción tarea	Periodicidad	Desagregación territorial	Fecha realización	Fecha referencia datos
Estudios previos y diseño					
Recogida y grabación de información	Recogida de información	Anual	Autonómica	2017	2016
Tratamiento de datos y control de calidad	Tratamiento de datos	Anual	Autonómica	2017	2016
Obtención y difusión de resultados	Difusión de resultados	Anual	Autonómica	Ene/2018	2016
Otros					

RESULTADOS PREVISTOS

VARIABLES Y ATRIBUTOS A DIFUNDIR: Indicadores de recursos financieros, recursos humanos, acciones PAIDI, innovación, resultados tangibles, alta tecnología y biotecnología
MODIFICACIONES/OBSERVACIONES:

PRODUCTOS DE DIFUSIÓN EN 2017**MODIFICACIONES/OBSERVACIONES**

Denominación de Producto: Indicadores del Sistema Andaluz del Conocimiento	
Tipo de Producto: Tablas y Gráficos	
Url: https://www.citandalucia.com/?q=node/30	
Canal o Medio de difusión: Internet	
Periodicidad del Producto de difusión: Anual	
Desagregación Territorial de resultados: Autonómica	

Denominación de Producto:	
Tipo de Producto:	
Url:	
Canal o Medio de difusión:	
Periodicidad del Producto de difusión:	
Desagregación Territorial de resultados:	

Denominación de otros productos:	
Modificaciones/Observaciones:	

USO Y UTILIZACIÓN DE RESULTADOS

Perfil de Usuarios	Agentes andaluces del conocimiento y Administración Pública
Solicitudes de datos	
Accesos en Web	
Impacto en medios	
Referencias técnicas	
Normas y planes	Plan Andaluz de Investigación, Desarrollo e Innovación 2020 (PAIDI 2020)

COSTE MÁXIMO ESTIMADO EN 2017**COSTE ECONÓMICO REAL EN 2017**

Coste: No genera coste externo	No ha generado coste externo
---------------------------------------	------------------------------

NIVEL DE EJECUCIÓN DE LA ACTIVIDAD	Total	X	Parcial	Nulo
Motivos del nivel de ejecución en caso de Parcial o Nulo:				

Evaluación PECA 2017	Mujeres en el Sistema Andaluz del Conocimiento	08.01.10
-------------------------	--	----------

Tipo actividad: Estadística	Organismo responsable: Agencia Andaluza del Conocimiento	Tema: 8. I+D+i y sociedad de la información
Etapa de desarrollo: Proyecto	Objeto: Producción	Subtema: 8.01 Investigación, desarrollo tecnológico e innovación
Tipo de recogida: Recopilación o Síntesis	Cumplimiento ejes: Innovación, Género y Políticas Públicas	

Objetivo: Determinar el grado de integración de la mujer en ámbito de investigación, desarrollo e innovación en Andalucía que permita tener una visión global de la situación de Andalucía, midiendo su estado en un año concreto y registrando series temporales para posibilitar análisis evolutivos.
Modificaciones/Observaciones:
Sujeto informante: Instituto Nacional de Estadística (INE), Oficina Española de Patentes y Marcas (OEPM), Instituto de Estadística y Cartografía de Andalucía (IECA), Consejería de Economía y Conocimiento (CEC) y Ministerio de Educación, Cultura y Deporte (MECD)
Modificaciones/Observaciones:
Variables y atributos objeto de estudio: Indicadores de contexto, I+D, universidades públicas y resultados
Modificaciones/Observaciones:

TRABAJOS PREVISTOS EN 2017

Fase	Descripción tarea	Periodicidad	Desagregación territorial	Fecha realización	Fecha referencia datos
Estudios previos y diseño					
Recogida y grabación de información	Recogida de información	Anual	Autonómica	2017	2015
Tratamiento de datos y control de calidad	Tratamiento de datos	Anual	Autonómica	2017	2015
Obtención y difusión de resultados	Difusión de resultados	Anual	Autonómica	Jun/2017	2003-2015
Otros					

TRABAJOS EJECUTADOS EN 2017

Fase	Descripción tarea	Periodicidad	Desagregación territorial	Fecha realización	Fecha referencia datos
Estudios previos y diseño					
Recogida y grabación de información	Recogida de información	Anual	Autonómica	2017	2015
Tratamiento de datos y control de calidad	Tratamiento de datos	Anual	Autonómica	2017	2015
Obtención y difusión de resultados	Difusión de resultados	Anual	Autonómica	Jun/2017	2003-2015
Otros					

RESULTADOS PREVISTOS

Variables y atributos a difundir: Indicadores de contexto, I+D, universidades públicas y resultados
Modificaciones/Observaciones:

PRODUCTOS DE DIFUSIÓN EN 2017

MODIFICACIONES/OBSERVACIONES

Denominación de Producto: Mujeres en el Sistema Andaluz del Conocimiento	
Tipo de Producto: Gráficos	
Url: http://juntadeandalucia.es/organismos/economiayconocimiento/areas/investigacion-desarrollo/sistema-conocimiento.html	
Canal o Medio de difusión: Internet	
Periodicidad del Producto de difusión: Anual	
Desagregación Territorial de resultados: Autonómica	

Denominación de Producto:	
Tipo de Producto:	
Url:	
Canal o Medio de difusión:	
Periodicidad del Producto de difusión:	
Desagregación Territorial de resultados:	

Denominación de otros productos:	
Modificaciones/Observaciones:	

USO Y UTILIZACIÓN DE RESULTADOS

Perfil de Usuarios	Agentes andaluces del conocimiento y Administración Pública
Solicitudes de datos	
Accesos en Web	
Impacto en medios	
Referencias técnicas	
Normas y planes	Plan Andaluz de Investigación, Desarrollo e Innovación 2020 (PAIDI 2020)

COSTE MÁXIMO ESTIMADO EN 2017

COSTE ECONÓMICO REAL EN 2017

Coste: No genera coste externo	No ha generado coste externo
--------------------------------	------------------------------

NIVEL DE EJECUCIÓN DE LA ACTIVIDAD	Total	X	Parcial		Nulo
Motivos del nivel de ejecución en caso de Parcial o Nulo:					

Evaluación PECA 2017	Indicadores de seguimiento del Plan Andaluz de Investigación, Desarrollo e Innovación 2020	09.01.28
----------------------	--	----------

Tipo actividad: Estadística	Organismo responsable: Agencia Andaluza del Conocimiento	Tema: 9. Administración y servicios públicos
Etapa de desarrollo: Proyecto	Objeto: Producción	Subtema: 9.01 Administración pública
Tipo de recogida: Recopilación o Síntesis	Cumplimiento ejes: Cohesión, Innovación, Género y Políticas Públicas	

Objetivo: Proporcionar información cuantitativa sobre los indicadores de contexto, de género y de seguimiento de los objetivos establecidos en el Plan Andaluz de Investigación, Desarrollo e Innovación 2020
Modificaciones/Observaciones:
Sujeto informante: Consejería de Hacienda y Administración Pública, Consejería de Economía y Conocimiento, Instituto de Estadística y Cartografía de Andalucía, Instituto Nacional de Estadística, Ministerio de Educación, Cultura y Deporte, Ministerio de Economía y Competitividad, Institute for Scientific Information, Oficina Española de Patentes y Marcas, Centro para el Desarrollo Tecnológico Industrial, Agencia IDEA y Oficinas de Transferencia de Resultados de Investigación
Modificaciones/Observaciones:
Variables y atributos objeto de estudio: Indicadores de contexto, de género y de seguimiento de los objetivos generales del Plan Andaluz de Investigación, Desarrollo e Innovación 2020
Modificaciones/Observaciones:

TRABAJOS PREVISTOS EN 2017

Fase	Descripción tarea	Periodicidad	Desagregación territorial	Fecha realización	Fecha referencia datos
Estudios previos y diseño					
Recogida y grabación de información	Recogida de información	Anual	Autonómica	2017	2016
Tratamiento de datos y control de calidad	Tratamiento de datos	Anual	Autonómica	2017	2016
Obtención y difusión de resultados	Difusión de resultados	Anual	Autonómica	Jul/2017	2016
Otros					

TRABAJOS EJECUTADOS EN 2017

Fase	Descripción tarea	Periodicidad	Desagregación territorial	Fecha realización	Fecha referencia datos
Estudios previos y diseño					
Recogida y grabación de información	Recogida de información	Anual	Autonómica	2017	2016
Tratamiento de datos y control de calidad	Tratamiento de datos	Anual	Autonómica	2017	2016
Obtención y difusión de resultados	Difusión de resultados	Anual	Autonómica	Ene/2018	2016
Otros					

RESULTADOS PREVISTOS

Variables y atributos a difundir: Indicadores de contexto, de género y de seguimiento de los objetivos generales del Plan Andaluz de Investigación, Desarrollo e Innovación 2020
Modificaciones/Observaciones:

PRODUCTOS DE DIFUSIÓN EN 2017

MODIFICACIONES/OBSERVACIONES

Denominación de Producto: Indicadores de seguimiento del Plan Andaluz de Investigación, Desarrollo e Innovación 2020	
Tipo de Producto: Tablas y Gráficos	
Url: https://www.citandalucia.com/?q=node/30	
Canal o Medio de difusión: Internet	
Periodicidad del Producto de difusión: Anual	
Desagregación Territorial de resultados: Autonómica	

Denominación de Producto:	
Tipo de Producto:	
Url:	
Canal o Medio de difusión:	
Periodicidad del Producto de difusión:	
Desagregación Territorial de resultados:	

Denominación de otros productos:	
Modificaciones/Observaciones:	

USO Y UTILIZACIÓN DE RESULTADOS

Perfil de Usuarios	Agentes andaluces del conocimiento, Administración Pública y gestores del PAIDI 2020
Solicitudes de datos	
Accesos en Web	
Impacto en medios	
Referencias técnicas	
Normas y planes	Plan Andaluz de Investigación, Desarrollo e Innovación 2020 (PAIDI 2020)

COSTE MÁXIMO ESTIMADO EN 2017

COSTE ECONÓMICO REAL EN 2017

Coste: No genera coste externo	No ha generado coste externo
--------------------------------	------------------------------

NIVEL DE EJECUCIÓN DE LA ACTIVIDAD	Total	X	Parcial		Nulo	
Motivos del nivel de ejecución en caso de Parcial o Nulo:						

INSTITUTO DE ESTADÍSTICA Y CARTOGRAFÍA DE ANDALUCÍA

Base de datos longitudinal de población de Andalucía.....	60
Estadísticas del movimiento natural de la población en Andalucía.....	62
Sistema de información demográfica de Andalucía.....	65
Sistema de proyecciones de población en Andalucía	67
Estadística de variaciones residenciales en Andalucía.....	69
Estadística sobre población extranjera en Andalucía.....	71
Estadística de divorcios, separaciones y nulidades en Andalucía.....	73
Encuesta social de Andalucía.....	75
Indicadores sociales de Andalucía.....	77
Sistema de información del mercado de trabajo andaluz.....	79
Encuesta de Población Activa en Andalucía.....	82
Marco input-output de Andalucía.....	84
Contabilidad regional anual de Andalucía.....	86
Contabilidad regional trimestral de Andalucía.....	88
Estadísticas sobre sociedades mercantiles de Andalucía.....	90
Directorio de empresas y establecimientos con actividades económicas en Andalucía.....	93
Central de balances de actividad empresarial en Andalucía.....	95
Estadística de empresas públicas locales en Andalucía.....	97
Demografía empresarial de Andalucía.....	99
Indicadores de competitividad e iniciativa empresarial en Andalucía.....	101
Encuesta industrial anual de empresas. Resultados de Andalucía.....	103
Índice de producción industrial de Andalucía.....	105
Encuesta industrial de productos. Resultados de Andalucía.....	107

Índice de ventas en grandes superficies de Andalucía.....	109
Índice de comercio al por menor de Andalucía.....	111
Encuesta de coyuntura turística de Andalucía.....	113
Encuesta de ocupación en alojamientos hoteleros. Resultados de Andalucía.....	115
Encuesta de ocupación en acampamentos turísticos. Resultados de Andalucía.....	117
Estadísticas del sistema financiero de Andalucía. Entidades de seguro.....	119
Indicadores de Actividad del Sector Servicios en Andalucía.....	121
Estadística sobre actividades de I+D. Resultados para Andalucía.....	123
Encuesta sobre innovación tecnológica en las empresas en Andalucía.....	125
Encuesta sobre el uso de TIC y comercio electrónico en las empresas en Andalucía.....	127
Callejero Digital de Andalucía Unificado - CDAU.....	129
Gestión de Entidades Territoriales de Andalucía (GESTA).....	131
Nomenclátor geográfico de Andalucía.....	133
Base cartográfica de Andalucía.....	135
Datos espaciales de referencia de Andalucía.....	137
Cartoteca histórica de Andalucía.....	139
Fototeca Aérea Digital de Andalucía.....	141
Red Andaluza de Posicionamiento.....	143
Actividades didácticas de promoción de la Estadística y la Cartografía en la comunidad educativa.....	145
Inventario de fuentes de información administrativa de Andalucía.....	147
Métodos automáticos de enlace de registros.....	149
Desarrollo sostenible en la producción estadística de Andalucía.....	151
Anuario estadístico de Andalucía.....	153
Sistema de Información Multiterritorial de Andalucía.....	155
Indicadores estadísticos de Andalucía.....	157

Boletín de coyuntura provincial.....	159
Banco de Datos Estadísticos de Andalucía (BADEA).....	161
Sistema de Información Geoestadístico de Andalucía (SIGEA).....	163
Infraestructura de Datos Espaciales de Andalucía (IDEAndalucía).....	165
Estadísticas transversales del Registro de Población de Andalucía.....	167
Estadística de itinerarios vitales de los residentes en Andalucía.....	169
Sistema de información estadístico sobre población andaluza en el exterior.....	171
Distribución espacial de la población en Andalucía.....	173
Encuesta de presupuestos familiares en Andalucía.....	176
Encuesta de condiciones de vida en Andalucía.....	178
Estadística de trayectorias profesionales de la población andaluza.....	180
Contabilidad provincial anual de Andalucía.....	182
Cuenta de protección social en Andalucía.....	184
Indicadores de confianza empresarial de Andalucía.....	186
Encuesta anual de servicios. Resultados de Andalucía.....	188
Distribución espacial de la actividad económica en Andalucía.....	190
Índices de cifras de negocios y entrada de pedidos de la industria. Resultados para Andalucía.....	193
Panel de indicadores de innovación de Andalucía.....	195
Sistema de Indicadores de la Estrategia de Innovación de Andalucía 2020 (RIS3).....	197
Sistema de indicadores para el seguimiento y evaluación de la Planificación en Andalucía.....	199
Sistema de indicadores para el seguimiento y evaluación del Plan Económico de Andalucía 2014-2020.....	201
Normalización de ámbitos territoriales supramunicipales de gestión.....	203
Inventario de equipamientos y servicios públicos.....	205
Programa de delimitaciones político-administrativas.....	207
Base de referencia de entidades de población de Andalucía.....	209

Gestor de Direcciones Postales.....	211
Desarrollo de instrumentos para la georreferenciación y difusión de la información geocodificada.....	213
Indicadores Andalucía y Provincias.....	215
Soporte a los procesos de recogida de información estadística y espacial.....	217

Evaluación PECA 2017	Base de datos longitudinal de población de Andalucía	01.01.01
-------------------------	--	----------

Tipo actividad: Estadística	Organismo responsable: Instituto de Estadística y Cartografía de Andalucía	Tema: 1. Población, familias y hogares
Etapa de desarrollo: Operación	Objeto: Soporte	Subtema: 1.01 Demografía y población
Tipo de recogida: Fuente administrativa y Explotación de información estadística o cartográfica		Cumplimiento ejes: Cohesión, Sostenibilidad, Género y Políticas Públicas

Objetivo: Elaborar y mantener una base de datos longitudinal de la población residente en Andalucía con sus características principales, en base al Registro de Población de Andalucía, al Movimiento Natural de la Población y otras fuentes como instrumento estadístico fundamental para la integración de otras estadísticas
Modificaciones/Observaciones:
Sujeto informante: Instituto de Estadística y Cartografía de Andalucía e Instituto Nacional de Estadística
Modificaciones/Observaciones:
Variables y atributos objeto de estudio: Población residente en Andalucía a lo largo de los años
Modificaciones/Observaciones:

TRABAJOS PREVISTOS EN 2017

Fase	Descripción tarea	Periodicidad	Desagregación territorial	Fecha realización	Fecha referencia datos
Estudios previos y diseño	Análisis, estudio de viabilidad y pruebas de carga de nuevas fuentes administrativas (laborales y educativas)	No periódica	-	2017	-
Recogida y grabación de información	Carga de datos	Semestral	Inframunicipal	2017	2016 y 2017
Tratamiento de datos y control de calidad	Enlace de registros, depuración e imputación de datos	Continua	Inframunicipal	2017	-
Obtención y difusión de resultados					
Otros	Resolución de peticiones administrativas y explotaciones estadísticas a medida	No periódica	-	2017	1998-2015

TRABAJOS EJECUTADOS EN 2017

Fase	Descripción tarea	Periodicidad	Desagregación territorial	Fecha realización	Fecha referencia datos
Estudios previos y diseño	Análisis, estudio de viabilidad y pruebas de carga de nuevas fuentes administrativas (laborales y educativas)	No periódica	-	2017	-
Recogida y grabación de información	Carga de datos	Semestral	Inframunicipal	2017	2016 y 2017
Tratamiento de datos y control de calidad	Enlace de registros, depuración e imputación de datos	Continua	Inframunicipal	2017	-
Obtención y difusión de resultados					
Otros	Resolución de peticiones administrativas y explotaciones estadísticas a medida	No periódica	-	2017	1998-2015

RESULTADOS PREVISTOS

Variables y atributos a difundir:

Modificaciones/Observaciones:

PRODUCTOS DE DIFUSIÓN EN 2017**MODIFICACIONES/OBSERVACIONES**

Denominación de Producto:	
Tipo de Producto:	
Url:	
Canal o Medio de difusión:	
Periodicidad del Producto de difusión:	
Desagregación Territorial de resultados:	

Denominación de Producto:	
Tipo de Producto:	
Url:	
Canal o Medio de difusión:	
Periodicidad del Producto de difusión:	
Desagregación Territorial de resultados:	

Denominación de otros productos:

Modificaciones/Observaciones:

USO Y UTILIZACIÓN DE RESULTADOS

Perfil de Usuarios	Investigadores y usuarios de alta cualificación técnica y personal de los Órganos Estadísticos integrados dentro del Sistema Estadístico y Cartográfico de Andalucía
Solicitudes de datos	33
Accesos en Web	11
Impacto en medios	3
Referencias técnicas	1
Normas y planes	Plan Estadístico y Cartográfico de Andalucía 2013-2020

COSTE MÁXIMO ESTIMADO EN 2017**COSTE ECONÓMICO REAL EN 2017**

Coste: 76.579,00€

76.579,00€

NIVEL DE EJECUCIÓN DE LA ACTIVIDAD	Total	X	Parcial	Nulo
Motivos del nivel de ejecución en caso de Parcial o Nulo:				

Evaluación PECA 2017	Estadísticas del movimiento natural de la población en Andalucía	01.01.04
-------------------------	--	----------

Tipo actividad: Estadística y Cartográfica	Organismo responsable: Instituto de Estadística y Cartografía de Andalucía	Tema: 1. Población, familias y hogares
Eta de desarrollo: Operación	Objeto: Producción	Subtema: 1.01 Demografía y población
Tipo de recogida: Observación directa	Cumplimiento ejes: Cohesión, Sostenibilidad, Género y Políticas Públicas	

Objetivo: Obtener información sobre nacimientos, matrimonios y defunciones en Andalucía, así como los flujos de estos eventos
Modificaciones/Observaciones:
Sujeto informante: Instituto Nacional de Estadística
Modificaciones/Observaciones:
Variables y atributos objeto de estudio: Partos, matrimonios y defunciones inscritas en el Registro Civil
Modificaciones/Observaciones:

TRABAJOS PREVISTOS EN 2017

Fase	Descripción tarea	Periodicidad	Desagregación territorial	Fecha realización	Fecha referencia datos
Estudios previos y diseño					
Recogida y grabación de información	Recogida de datos	Mensual	Municipal	Ene-Dic/2017	Nov/2016 - Sep/2017
Tratamiento de datos y control de calidad	Tratamiento de datos y control de calidad	Trimestral Anual	Municipal	Tri1-Tri4/2017	Tri3/2016-Tri2/2017, 2016
Obtención y difusión de resultados	Difusión de Movimiento Natural de la Población	Trimestral	Provincial	20/Ene/2017, 21/Abr/2017 23/Jun/2017, 20/Oct/2017	Tri2/2016, Tri3/2016 Tri4/2016, Tri1/2017
	Difusión de Estadísticas de Mortalidad por causas en Andalucía			27/Ene/2017, 28/Abr/2017 21/Jul/2017, 27/Oct/2017	Tri1/2016, Tri2/2016 Tri3/2016, Tri4/2016
	Difusión de Estadísticas de Mortalidad por causas en Andalucía	Anual	Provincial Municipal	Mar/2017, Dic/2017	2015 (Def.), 2016 (Av.)
	Difusión de Nombre de los recién nacidos andaluces			13/Jul/2017	2016
	Difusión de Movimiento Natural de la Población		Municipal	Jun/2017, Dic/2017	2016 (Av.), 2016 (Def.)
Otros					

TRABAJOS EJECUTADOS EN 2017

Fase	Descripción tarea	Periodicidad	Desagregación territorial	Fecha realización	Fecha referencia datos
Estudios previos y diseño					
Recogida y grabación de información	Recogida de datos	Mensual	Municipal	Ene-Dic/2017	Nov/2016 - Sep/2017
Tratamiento de datos y control de calidad	Tratamiento de datos y control de calidad	Trimestral, Anual	Municipal	Tri1-Tri4/2017	Tri3/2016-Tri2/2017, 2016

Obtención y difusión de resultados	Difusión de Movimiento Natural de la Población	Trimestral	Provincial	20/Ene/2017, 21/Abr/2017 23/Jun/2017, 20/Oct/2017	Tri2/2016, Tri3/2016 Tri4/2016, Tri1/2017
	Difusión de Estadísticas de Mortalidad por causas en Andalucía			27/Ene/2017, 28/Abr/2017 21/Jul/2017, 27/Oct/2017	Tri1/2016, Tri2/2016 Tri3/2016, Tri4/2016
	Difusión de Estadísticas de Mortalidad por causas en Andalucía	Anual	Provincial Municipal	7/Mar/2017, 22/Dic/2017	2015 (Def.), 2016 (Def.)
	Difusión de Nombre de los recién nacidos andaluces			13/Jul/2017	2016
	Difusión de Movimiento Natural de la Población		Municipal	30/Jun/2017, 15/Dic/2017	2016 (Av.), 2016 (Def.)
Otros					

RESULTADOS PREVISTOS

Variables y atributos a difundir: Lugar de inscripción, lugar de residencia, sexo, fecha del suceso y otras características personales como edad, estado civil, nacionalidad, etc. Además en el caso de mortalidad, causas de muerte

Modificaciones/Observaciones:

PRODUCTOS DE DIFUSIÓN EN 2017

MODIFICACIONES/OBSERVACIONES

Denominación de Producto: Movimiento Natural de la Población	
Tipo de Producto: Tablas	
Url: https://www.juntadeandalucia.es/institutodeestadisticaycartografia/mnp/index.htm	
Canal o Medio de difusión: Internet	
Periodicidad del Producto de difusión: Trimestral y Anual	
Desagregación Territorial de resultados: Municipal y Provincial	

Denominación de Producto: Estadísticas de Mortalidad por Causas en Andalucía	
Tipo de Producto: Tablas	
Url: https://www.juntadeandalucia.es/institutodeestadisticaycartografia/ema/index.htm	
Canal o Medio de difusión: Internet	
Periodicidad del Producto de difusión: Trimestral y Anual	
Desagregación Territorial de resultados: Municipal y Provincial	

Denominación de otros productos: Estadística de nombres de recién nacidos andaluces

Modificaciones/Observaciones:

USO Y UTILIZACIÓN DE RESULTADOS

Perfil de Usuarios	Investigadores, alumnado de enseñanzas medias y Universidad, periodistas, organizaciones empresariales y sindicales, Administración
Solicitudes de datos	29
Accesos en Web	34.817
Impacto en medios	26
Referencias técnicas	2
Normas y planes	Plan Andaluz de Salud

COSTE MÁXIMO ESTIMADO EN 2017**COSTE ECONÓMICO REAL EN 2017**

Coste:	41.000,00€	41.000,00€
--------	------------	------------

NIVEL DE EJECUCIÓN DE LA ACTIVIDAD	Total	X	Parcial	Nulo
Motivos del nivel de ejecución en caso de Parcial o Nulo:				

Evaluación PECA 2017	Sistema de información demográfica de Andalucía	01.01.05
-------------------------	---	----------

Tipo actividad: Estadística y Cartográfica	Organismo responsable: Instituto de Estadística y Cartografía de Andalucía	Tema: 1. Población, familias y hogares
Eta de desarrollo: Operación	Objeto: Producción	Subtema: 1.01 Demografía y población
Tipo de recogida: Recopilación o Síntesis	Cumplimiento ejes: Cohesión, Sostenibilidad, Género y Políticas Públicas	

Objetivo: Obtener indicadores demográficos coyunturales a partir de las Estadísticas del movimiento natural de la población, Estadística de variaciones residenciales y recuentos poblacionales. Actualización de un banco de datos demográficos con datos observados e indicadores elaborados
Modificaciones/Observaciones:
Sujeto informante: Instituto Nacional de Estadística e Instituto de Estadística y Cartografía de Andalucía
Modificaciones/Observaciones:
Variables y atributos objeto de estudio: Efectivos poblacionales y los acontecimientos demográficos: fecundidad, nupcialidad, disolución matrimonial, mortalidad y migración
Modificaciones/Observaciones:

TRABAJOS PREVISTOS EN 2017

Fase	Descripción tarea	Periodicidad	Desagregación territorial	Fecha realización	Fecha referencia datos
Estudios previos y diseño					
Recogida y grabación de información	Recogida de los datos	Anual	Provincial	Ene/2017, Sem1/2017	2015, 2016
Tratamiento de datos y control de calidad	Tratamiento de los datos	Anual	Provincial	Ene/2017, Sem1/2017	2015, 2016
Obtención y difusión de resultados	Difusión y publicación de resultados	Anual	Provincial	Ene/2017 Jun/2017	2015 (Def.) 2016 (Av.)
Otros					

TRABAJOS EJECUTADOS EN 2017

Fase	Descripción tarea	Periodicidad	Desagregación territorial	Fecha realización	Fecha referencia datos
Estudios previos y diseño					
Recogida y grabación de información	Recogida de los datos	Anual	Provincial	Ene-Feb/2017, Sem1/2017	2015, 2016
Tratamiento de datos y control de calidad	Tratamiento de los datos	Anual	Provincial	Ene/2017, Sem1/2017	2015, 2016
Obtención y difusión de resultados	Difusión y publicación de resultados	Anual	Provincial	24/Feb/2017 Jun/2017	2015 (Def.) 2016 (Av.)
Otros					

RESULTADOS PREVISTOS

Variables y atributos a difundir: Indicadores relativos a mortalidad, fecundidad, nupcialidad, divorcialidad y migración
--

Modificaciones/Observaciones:

PRODUCTOS DE DIFUSIÓN EN 2017**MODIFICACIONES/OBSERVACIONES**

Denominación de Producto: Sistema de información demográfica de Andalucía	
Tipo de Producto: Tablas	
Url: https://www.juntadeandalucia.es/institutodeestadisticaycartografia/sid/index.htm	
Canal o Medio de difusión: Internet	
Periodicidad del Producto de difusión: Anual	
Desagregación Territorial de resultados: Provincial	

Denominación de Producto:	
Tipo de Producto:	
Url:	
Canal o Medio de difusión:	
Periodicidad del Producto de difusión:	
Desagregación Territorial de resultados:	

Denominación de otros productos:

Modificaciones/Observaciones:

USO Y UTILIZACIÓN DE RESULTADOS

Perfil de Usuarios	Investigadores, alumnado de enseñanzas medias y Universidad, periodistas, empresarios, Administración local y Consejerías de la Junta de Andalucía
Solicitudes de datos	3
Accesos en Web	7.700
Impacto en medios	12
Referencias técnicas	1
Normas y planes	Plan Integral de Atención a la Infancia de Andalucía, Plan integral para la inmigración en Andalucía

COSTE MÁXIMO ESTIMADO EN 2017**COSTE ECONÓMICO REAL EN 2017**

Coste: No genera coste externo	No ha generado coste externo
--------------------------------	------------------------------

NIVEL DE EJECUCIÓN DE LA ACTIVIDAD	Total	X	Parcial	Nulo
Motivos del nivel de ejecución en caso de Parcial o Nulo:				

Evaluación PECA 2017	Sistema de proyecciones de población en Andalucía	01.01.06
-------------------------	---	----------

Tipo actividad: Estadística y Cartográfica	Organismo responsable: Instituto de Estadística y Cartografía de Andalucía	Tema: 1. Población, familias y hogares
Eta de desarrollo: Operación	Objeto: Producción	Subtema: 1.01 Demografía y población
Tipo de recogida: Explotación de información estadística o cartográfica		Cumplimiento ejes: Cohesión, Sostenibilidad, Género y Políticas Públicas

Objetivo: Obtener información sobre la evolución y tendencias futuras de la población andaluza
Modificaciones/Observaciones:
Sujeto informante: Organismos productores de estadísticas
Modificaciones/Observaciones:
Variables y atributos objeto de estudio: Población residente en el ámbito geográfico y su estructura futura
Modificaciones/Observaciones:

TRABAJO PREVISTOS EN 2017

Fase	Descripción tarea	Periodicidad	Desagregación territorial	Fecha realización	Fecha referencia datos
Estudios previos y diseño	Análisis bibliográfico y metodología	Irregular			-
Recogida y grabación de información	Recogida de información	Irregular	Supramunicipal	2017	2001-2016
Tratamiento de datos y control de calidad					
Obtención y difusión de resultados					
Otros					

TRABAJO EJECUTADOS EN 2017

Fase	Descripción tarea	Periodicidad	Desagregación territorial	Fecha realización	Fecha referencia datos
Estudios previos y diseño	Análisis bibliográfico y metodología	Irregular			-
Recogida y grabación de información	Recogida de información	Irregular	Supramunicipal	2017	2001-2016
Tratamiento de datos y control de calidad					
Obtención y difusión de resultados	Difusión y publicación de los resultados para Andalucía y provincias	Irregular	Provincial	20/Dic/2017	2016-2070
Otros					

RESULTADOS PREVISTOS

Variables y atributos a difundir:
Modificaciones/Observaciones:

PRODUCTOS DE DIFUSIÓN EN 2017**MODIFICACIONES/OBSERVACIONES**

Denominación de Producto:	Proyección de la Población de Andalucía y Provincias 2016-2070
Tipo de Producto:	Tablas e Informes
Url: https://www.juntadeandalucia.es/institutodeestadisticaycartografia/proyecciones/proyecc/index.htm	
Canal o Medio de difusión:	Internet
Periodicidad del Producto de difusión:	Irregular
Desagregación Territorial de resultados:	Provincial

Denominación de Producto:	
Tipo de Producto:	
Url:	
Canal o Medio de difusión:	
Periodicidad del Producto de difusión:	
Desagregación Territorial de resultados:	

Denominación de otros productos:	
Modificaciones/Observaciones:	

USO Y UTILIZACIÓN DE RESULTADOS

Perfil de Usuarios	Investigadores, alumnado de enseñanzas medias y Universidad, periodistas, organizaciones empresariales y sindicales, Administración
Solicitudes de datos	44
Accesos en Web	4.632
Impacto en medios	7
Referencias técnicas	2
Normas y planes	

COSTE MÁXIMO ESTIMADO EN 2017**COSTE ECONÓMICO REAL EN 2017**

Coste: No genera coste externo	No ha generado coste externo
--------------------------------	------------------------------

NIVEL DE EJECUCIÓN DE LA ACTIVIDAD	Total	X	Parcial	Nulo
Motivos del nivel de ejecución en caso de Parcial o Nulo:				

Evaluación PECA 2017	Estadística de variaciones residenciales en Andalucía	01.01.07
-------------------------	---	----------

Tipo actividad: Estadística y Cartográfica	Organismo responsable: Instituto de Estadística y Cartografía de Andalucía	Tema: 1. Población, familias y hogares
Etapas de desarrollo: Operación	Objeto: Producción	Subtema: 1.01 Demografía y población
Tipo de recogida: Explotación de información estadística o cartográfica		Cumplimiento ejes: Cohesión, Género y Políticas Públicas

Objetivo: Obtener información sobre los movimientos migratorios interiores tanto intraprovinciales como interprovinciales, las entradas procedentes del extranjero, diferenciando entre los retornos de la población andaluza que reside en el extranjero y la población extranjera que llega a Andalucía con intención de fijar su residencia, así como la estructura y distribución geográfica de estas migraciones
Modificaciones/Observaciones:
Sujeto informante: Instituto Nacional de Estadística
Modificaciones/Observaciones:
Variables y atributos objeto de estudio: Los movimientos migratorios desde o hacia Andalucía que tienen lugar por cambios residenciales
Modificaciones/Observaciones:

TRABAJOS PREVISTOS EN 2017

Fase	Descripción tarea	Periodicidad	Desagregación territorial	Fecha realización	Fecha referencia datos
Estudios previos y diseño					
Recogida y grabación de información	Recogida de información	Anual	Municipal	Tri3/2017	2016
Tratamiento de datos y control de calidad	Tratamiento de los datos	Anual	Municipal	Tri3/2017	2016
Obtención y difusión de resultados	Difusión y publicación de los resultados	Anual	Municipal	Ago/2017	2016
Otros					

TRABAJOS EJECUTADOS EN 2017

Fase	Descripción tarea	Periodicidad	Desagregación territorial	Fecha realización	Fecha referencia datos
Estudios previos y diseño					
Recogida y grabación de información	Recogida de información	Anual	Municipal	Tri3/2017	2016
Tratamiento de datos y control de calidad	Tratamiento de los datos	Anual	Municipal	Tri3/2017	2016
Obtención y difusión de resultados	Difusión y publicación de los resultados	Anual	Municipal	9/Ago/2017	2016
Otros					

RESULTADOS PREVISTOS

Variables y atributos a difundir: Sexo, edad, lugar de nacimiento, nacionalidad (según región), lugar de origen y lugar de destino, relación con el lugar de nacimiento y tipo de migración (interior, con el resto de España o con el extranjero)
Modificaciones/Observaciones:

PRODUCTOS DE DIFUSIÓN EN 2017

MODIFICACIONES/OBSERVACIONES

Denominación de Producto: Estadística de Variaciones Residenciales en Andalucía	
Tipo de Producto: Tablas	
Url: https://www.juntadeandalucia.es/institutodeestadisticaycartografia/vares/index.htm	
Canal o Medio de difusión: Internet	
Periodicidad del Producto de difusión: Anual	
Desagregación Territorial de resultados: Municipal	

Denominación de Producto:	
Tipo de Producto:	
Url:	
Canal o Medio de difusión:	
Periodicidad del Producto de difusión:	
Desagregación Territorial de resultados:	

Denominación de otros productos:	
Modificaciones/Observaciones:	

USO Y UTILIZACIÓN DE RESULTADOS

Perfil de Usuarios	Investigadores, alumnado de enseñanzas medias y Universidad, periodistas, organizaciones empresariales y sindicales, Administración
Solicitudes de datos	4
Accesos en Web	5.833
Impacto en medios	7
Referencias técnicas	1
Normas y planes	Plan Integral para la inmigración en Andalucía

COSTE MÁXIMO ESTIMADO EN 2017

COSTE ECONÓMICO REAL EN 2017

Coste: No genera coste externo	No ha generado coste externo
--------------------------------	------------------------------

NIVEL DE EJECUCIÓN DE LA ACTIVIDAD	Total	X	Parcial		Nulo	
Motivos del nivel de ejecución en caso de Parcial o Nulo:						

Evaluación PECA 2017	Estadística sobre población extranjera en Andalucía	01.01.08
-------------------------	---	----------

Tipo actividad: Estadística y Cartográfica	Organismo responsable: Instituto de Estadística y Cartografía de Andalucía	Tema: 1. Población, familias y hogares
Etapas de desarrollo: Operación	Objeto: Producción	Subtema: 1.01 Demografía y población
Tipo de recogida: Recopilación o Síntesis	Cumplimiento ejes: Cohesión, Sostenibilidad, Género y Políticas Públicas	

Objetivo: Obtener información sobre las características demográficas, socioculturales y económicas de la población extranjera que reside en la Comunidad Autónoma de Andalucía, los distintos flujos migratorios generados dentro de la comunidad por dicha población, así como analizar las tendencias y proporcionar indicadores
Modificaciones/Observaciones:
Sujeto informante: Instituto Nacional de Estadística, Servicio Andaluz de Empleo, Ministerio de Empleo y Seguridad Social, Ministerio de Interior, Consejería de Educación, Consejería de Economía y Conocimiento
Modificaciones/Observaciones:
Variables y atributos objeto de estudio: Población de nacionalidad extranjera residente en Andalucía
Modificaciones/Observaciones:

TRABAJOS PREVISTOS EN 2017

Fase	Descripción tarea	Periodicidad	Desagregación territorial	Fecha realización	Fecha referencia datos
Estudios previos y diseño					
Recogida y grabación de información	Recogida y grabación de información	Continua	Municipal, Provincial	2017	2016 o anteriores
Tratamiento de datos y control de calidad	Tratamiento de datos y control de calidad	Continua	Municipal, Provincial	2017	2016 o anteriores
Obtención y difusión de resultados	Obtención y difusión de resultados	Anual	Provincial	11/May/2017	2016 o anteriores
Otros					

TRABAJOS EJECUTADOS EN 2017

Fase	Descripción tarea	Periodicidad	Desagregación territorial	Fecha realización	Fecha referencia datos
Estudios previos y diseño					
Recogida y grabación de información	Recogida y grabación de información	Continua	Municipal, Provincial	2017	2016 o anteriores
Tratamiento de datos y control de calidad	Tratamiento de datos y control de calidad	Continua	Municipal, Provincial	2017	2016 o anteriores
Obtención y difusión de resultados	Obtención y difusión de resultados	Anual	Provincial	11/May/2017	2016 o anteriores
Otros					

RESULTADOS PREVISTOS

Variables y atributos a difundir: Sexo, edad, nacionalidad, residencia, estado civil, lugar de nacimiento, año de llegada, régimen de afiliación a la Seguridad Social, demanda de empleo, accidente de trabajo, autorizaciones de residencia, causa de muerte, nivel de estudios...

Modificaciones/Observaciones:

PRODUCTOS DE DIFUSIÓN EN 2017**MODIFICACIONES/OBSERVACIONES**

Denominación de Producto: Estadística sobre población extranjera	
Tipo de Producto: Tablas	
Url: https://www.juntadeandalucia.es/institutodeestadisticaycartografia/poblaextran/index.htm	
Canal o Medio de difusión: Internet	
Periodicidad del Producto de difusión: Anual	
Desagregación Territorial de resultados: Provincial	

Denominación de Producto:	
Tipo de Producto:	
Url:	
Canal o Medio de difusión:	
Periodicidad del Producto de difusión:	
Desagregación Territorial de resultados:	

Denominación de otros productos:	
Modificaciones/Observaciones:	

USO Y UTILIZACIÓN DE RESULTADOS

Perfil de Usuarios	Investigadores, alumnado de enseñanzas medias y Universidad, periodistas, organizaciones empresariales y sindicales, Administración
Solicitudes de datos	
Accesos en Web	6.275
Impacto en medios	2
Referencias técnicas	
Normas y planes	Plan Integral para la inmigración en Andalucía

COSTE MÁXIMO ESTIMADO EN 2017**COSTE ECONÓMICO REAL EN 2017**

Coste: No genera coste externo	No ha generado coste externo
--------------------------------	------------------------------

NIVEL DE EJECUCIÓN DE LA ACTIVIDAD	Total	X	Parcial		Nulo	
Motivos del nivel de ejecución en caso de Parcial o Nulo:						

Evaluación PECA 2017	Estadística de divorcios, separaciones y nulidades en Andalucía	01.02.03
-------------------------	---	----------

Tipo actividad: Estadística y Cartográfica	Organismo responsable: Instituto de Estadística y Cartografía de Andalucía	Tema: 1. Población, familias y hogares
Eta de desarrollo: Operación	Objeto: Producción	Subtema: 1.02 Familias y hogares
Tipo de recogida: Explotación de información estadística o cartográfica		Cumplimiento ejes: Cohesión, Género y Políticas Públicas

Objetivo: Cuantificar los divorcios, separaciones y nulidades en matrimonios con residencia en Andalucía y estructurarlos según determinadas características
Modificaciones/Observaciones:
Sujeto informante: Instituto Nacional de Estadística
Modificaciones/Observaciones:
Variables y atributos objeto de estudio: Divorcios, separaciones y nulidades judiciales correspondientes a matrimonios con residencia en Andalucía
Modificaciones/Observaciones:

TRABAJOS PREVISTOS EN 2017

Fase	Descripción tarea	Periodicidad	Desagregación territorial	Fecha realización	Fecha referencia datos
Estudios previos y diseño					
Recogida y grabación de información	Recepción de datos	Anual	Provincial	Sep/2017	2016
Tratamiento de datos y control de calidad	Tratamiento de datos y control de calidad	Anual	Provincial	Sep/2017	2016
Obtención y difusión de resultados	Obtención y difusión de resultados	Anual	Provincial	Nov/2017	2016
Otros					

TRABAJOS EJECUTADOS EN 2017

Fase	Descripción tarea	Periodicidad	Desagregación territorial	Fecha realización	Fecha referencia datos
Estudios previos y diseño					
Recogida y grabación de información	Recepción de datos	Anual	Provincial	Sep/2017	2016
Tratamiento de datos y control de calidad	Tratamiento de datos y control de calidad	Anual	Provincial	Sep/2017	2016
Obtención y difusión de resultados	Obtención y difusión de resultados	Anual	Provincial	20/Nov/2017	2016
Otros					

RESULTADOS PREVISTOS

Variables y atributos a difundir: Número de eventos según sexo, edad, estado civil previo al matrimonio, año de celebración matrimonio, duración del matrimonio, duración del procedimiento, número de hijos menores de edad y cónyuge que ejerce la custodia
Modificaciones/Observaciones:

PRODUCTOS DE DIFUSIÓN EN 2017**MODIFICACIONES/OBSERVACIONES**

Denominación de Producto: Estadística de divorcios, separaciones y nulidades en Andalucía	
Tipo de Producto: Tablas	
Url: https://www.juntadeandalucia.es/institutodeestadisticaycartografia/dsn/index.htm	
Canal o Medio de difusión: Internet	
Periodicidad del Producto de difusión: Anual	
Desagregación Territorial de resultados: Provincial	

Denominación de Producto:	
Tipo de Producto:	
Url:	
Canal o Medio de difusión:	
Periodicidad del Producto de difusión:	
Desagregación Territorial de resultados:	

Denominación de otros productos:	
Modificaciones/Observaciones:	

USO Y UTILIZACIÓN DE RESULTADOS

Perfil de Usuarios	Investigadores, alumnado de enseñanzas medias y Universidad, periodistas, organizaciones empresariales y sindicales, Administración
Solicitudes de datos	1
Accesos en Web	1.859
Impacto en medios	2
Referencias técnicas	
Normas y planes	

COSTE MÁXIMO ESTIMADO EN 2017**COSTE ECONÓMICO REAL EN 2017**

Coste: No genera coste externo	No ha generado coste externo
--------------------------------	------------------------------

NIVEL DE EJECUCIÓN DE LA ACTIVIDAD	Total	X	Parcial	Nulo
Motivos del nivel de ejecución en caso de Parcial o Nulo:				

Evaluación PECA 2017	Encuesta social de Andalucía	02.00.01
-------------------------	------------------------------	----------

Tipo actividad: Estadística	Organismo responsable: Instituto de Estadística y Cartografía de Andalucía	Tema: 2. Condiciones de vida y bienestar social
Etapas de desarrollo: Operación	Objeto: Producción	Subtema:
Tipo de recogida: Observación directa		Cumplimiento ejes:

Objetivo: Disponer de una herramienta de medición y seguimiento de las condiciones socioeconómicas de la población andaluza, así como de sus opiniones frente a diferentes aspectos de la vida diaria que permita constituir una base de datos con información comparable a nivel nacional. Proporcionar asistencia técnica especializada para la planificación, organización y coordinación de encuestas socioeconómicas, a través de la plataforma tecnológica corporativa de recogida de encuestas Pl@teA, y para la adaptación e implantación en dicha plataforma de encuestas encuadradas en el Plan Estadístico y Cartográfico de Andalucía
Modificaciones/Observaciones:
Sujeto informante: Población andaluza
Modificaciones/Observaciones:
Variables y atributos objeto de estudio: Características socioeconómicas y variables opináticas de la población andaluza
Modificaciones/Observaciones:

TRABAJOS PREVISTOS EN 2017

Fase	Descripción tarea	Periodicidad	Desagregación territorial	Fecha realización	Fecha referencia datos
Estudios previos y diseño	Diseño metodológico y planificación de la operativa de la Encuesta social 2017	Anual	Puntual	Ene-Sep/2017	2017
Recogida y grabación de información	Recogida de la información: desarrollo del trabajo de campo	Anual	Puntual	Oct-Nov/2017	2017
Tratamiento de datos y control de calidad	Depuración e imputación de los datos y calibración de los estimadores	Anual	Puntual	Dic/2017	2017
Obtención y difusión de resultados					
Otros					

TRABAJOS EJECUTADOS EN 2017

Fase	Descripción tarea	Periodicidad	Desagregación territorial	Fecha realización	Fecha referencia datos
Estudios previos y diseño	Diseño metodológico y planificación de la operativa de la Encuesta social 2017	Anual	Puntual	2017	2017
Recogida y grabación de información					
Tratamiento de datos y control de calidad					
Obtención y difusión de resultados					
Otros					

RESULTADOS PREVISTOS

Variables y atributos a difundir:

Modificaciones/Observaciones:

PRODUCTOS DE DIFUSIÓN EN 2017**MODIFICACIONES/OBSERVACIONES**

Denominación de Producto:	
Tipo de Producto:	
Url:	
Canal o Medio de difusión:	
Periodicidad del Producto de difusión:	
Desagregación Territorial de resultados:	

Denominación de Producto:	
Tipo de Producto:	
Url:	
Canal o Medio de difusión:	
Periodicidad del Producto de difusión:	
Desagregación Territorial de resultados:	

Denominación de otros productos:

Modificaciones/Observaciones:

USO Y UTILIZACIÓN DE RESULTADOS

Perfil de Usuarios	
Solicitudes de datos	8
Accesos en Web	2.190
Impacto en medios	
Referencias técnicas	2
Normas y planes	

COSTE MÁXIMO ESTIMADO EN 2017**COSTE ECONÓMICO REAL EN 2017**

Coste: 200.000,00€

36.000,00€

NIVEL DE EJECUCIÓN DE LA ACTIVIDAD

Total

Parcial

X

Nulo

Motivos del nivel de ejecución en caso de Parcial o Nulo:

Dificultad en la recogida de datos

Evaluación PECA 2017	Indicadores sociales de Andalucía	02.00.02
-------------------------	-----------------------------------	----------

Tipo actividad: Estadística	Organismo responsable: Instituto de Estadística y Cartografía de Andalucía	Tema: 2. Condiciones de vida y bienestar social
Eta de desarrollo: Operación	Objeto: Producción	Subtema:
Tipo de recogida: Recopilación o Síntesis	Cumplimiento ejes: Cohesión, Sostenibilidad, Innovación, Género y Políticas Públicas	

Objetivo: Obtener información sobre la calidad de vida de la población andaluza mediante el análisis de sus condiciones de vida y de los comportamientos sociales
Modificaciones/Observaciones:
Sujeto informante: Organismos productores de estadísticas
Modificaciones/Observaciones:
Variables y atributos objeto de estudio: La sociedad andaluza y los factores cambiantes que la determinan a través del estudio del individuo, la familia y el hogar
Modificaciones/Observaciones:

TRABAJOS PREVISTOS EN 2017

Fase	Descripción tarea	Periodicidad	Desagregación territorial	Fecha realización	Fecha referencia datos
Estudios previos y diseño					
Recogida y grabación de información	Búsqueda de datos en las fuentes de información	Continua	Provincial	2017	2016
Tratamiento de datos y control de calidad	Elaboración de indicadores	Continua	Provincial	2017	2016
Obtención y difusión de resultados	Difusión de resultados	Continua	Provincial	2017	2016
Otros					

TRABAJOS EJECUTADOS EN 2017

Fase	Descripción tarea	Periodicidad	Desagregación territorial	Fecha realización	Fecha referencia datos
Estudios previos y diseño					
Recogida y grabación de información	Búsqueda de datos en las fuentes de información	Continua	Provincial	2017	2016
Tratamiento de datos y control de calidad	Elaboración de indicadores	Continua	Provincial	2017	2016
Obtención y difusión de resultados	Difusión de resultados	Continua	Provincial	2017	2016
Otros					

RESULTADOS PREVISTOS

Variables y atributos a difundir: Relativas a los datos de población, medio ambiente, vivienda, trabajo, cohesión y protección social, riqueza, educación, cultura, salud, justicia, seguridad ciudadana y participación
Modificaciones/Observaciones:

PRODUCTOS DE DIFUSIÓN EN 2017

MODIFICACIONES/OBSERVACIONES

Denominación de Producto: Indicadores Sociales de Andalucía	
Tipo de Producto: Tablas	
Url: https://www.juntadeandalucia.es/institutodeestadisticaycartografia/indsoc	
Canal o Medio de difusión: Internet	
Periodicidad del Producto de difusión: Continua	
Desagregación Territorial de resultados: Provincial	

Denominación de Producto:	
Tipo de Producto:	
Url:	
Canal o Medio de difusión:	
Periodicidad del Producto de difusión:	
Desagregación Territorial de resultados:	

Denominación de otros productos:	
Modificaciones/Observaciones:	

USO Y UTILIZACIÓN DE RESULTADOS

Perfil de Usuarios	Ciudadanía en general
Solicitudes de datos	4
Accesos en Web	12.562
Impacto en medios	
Referencias técnicas	
Normas y planes	Plan Andaluz de Salud, Plan de parto y nacimiento, etc.

COSTE MÁXIMO ESTIMADO EN 2017

COSTE ECONÓMICO REAL EN 2017

Coste: No genera coste externo	No ha generado coste externo
--------------------------------	------------------------------

NIVEL DE EJECUCIÓN DE LA ACTIVIDAD	Total	X	Parcial	Nulo
Motivos del nivel de ejecución en caso de Parcial o Nulo:				

Evaluación PECA 2017	Sistema de información del mercado de trabajo andaluz	04.01.02
-------------------------	---	----------

Tipo actividad: Estadística y Cartográfica	Organismo responsable: Instituto de Estadística y Cartografía de Andalucía	Tema: 4. Mercado de trabajo
Eta de desarrollo: Operación	Objeto: Producción	Subtema: 4.01 Mercado y condiciones laborales
Tipo de recogida: Fuente administrativa, Explotación de información estadística o cartográfica y Recopilación o Síntesis		Cumplimiento ejes: Cohesión, Sostenibilidad, Género y Políticas Públicas

Objetivo: Obtener información sobre la distribución y características de la población andaluza en relación con la actividad/inactividad económica, profundizando en las características del empleo y desempleo y demás aspectos relacionados con el mercado laboral como costes de trabajo, accidentes, conflictos
Modificaciones/Observaciones:
Sujeto informante: Organismos productores de estadísticas
Modificaciones/Observaciones:
Variables y atributos objeto de estudio: Variables socioeconómicas de la población residente en Andalucía
Modificaciones/Observaciones:

TRABAJOS PREVISTOS EN 2017

Fase	Descripción tarea	Periodicidad	Desagregación territorial	Fecha realización	Fecha referencia datos
Estudios previos y diseño	Profundizar en fuentes utilizadas normalmente y estudio de nuevas fuentes de información como mutualistas	Mensual	Multiterritorial	Sem1/2017	2016
Recogida y grabación de información	Recogida y grabación de información	Continua, Trimestral	Multiterritorial	2017, Ene/2017, Abr/2017 Jul/2017, Oct/2017	2016, Dic/2016, Mar/2017, Jun/2017, Sep/2017
Tratamiento de datos y control de calidad	Tratamiento de datos y control de calidad	Continua, Trimestral	Multiterritorial	2017, Ene/2017, Abr/2017 Jul/2017, Oct/2017	2016, Dic/2016, Mar/2017 Jun/2017, Sep/2017
Obtención y difusión de resultados	Obtención y difusión de resultados de Afiliaciones a la Seguridad Social	Trimestral	Provincial, Municipal	19/Ene/2017, 20/Abr/2017 20/Jul/2017, 19/Oct/2017	Dic/2016, Mar/2017 Jun/2017, Sep/2017
	Obtención y difusión de resultados estructurales	Continua	Multiterritorial	2017	2016
Otros	Diseño plan de explotación de empleo registrado	No periódica	Municipal	Sem1/2017	Serie desde marzo 2012

TRABAJOS EJECUTADOS EN 2017

Fase	Descripción tarea	Periodicidad	Desagregación territorial	Fecha realización	Fecha referencia datos
Estudios previos y diseño	Profundizar en fuentes utilizadas normalmente y estudio de nuevas fuentes de información como mutualistas	Mensual	Multiterritorial	Sem1/2017	2016
Recogida y grabación de información	Recogida y grabación de información	Continua, Trimestral	Multiterritorial	2017, Ene/2017, Abr/2017 Jul/2017, Oct/2017	2016, Dic/2016, Mar/2017 Jun/2017, Sep/2017
Tratamiento de datos y control de calidad	Tratamiento de datos y control de calidad	Continua, Trimestral	Multiterritorial	2017, Ene/2017, Abr/2017	2016, Dic/2016, Mar/2017,

				Jul/2017, Oct/2017	Jun/2017, Sep/2017
Obtención y difusión de resultados	Obtención y difusión de resultados de Afiliaciones a la Seguridad Social	Trimestral	Provincial, Municipal	19/Ene/2017, 20/Abr/2017 20/Jul/2017, 19/Oct/2017	Dic/2016, Mar/2017 Jun/2017, Sep/2017
	Obtención y difusión de resultados estructurales	Continua	Provincial, Autonómica	2017	2016
Otros	Diseño plan de explotación de empleo registrado	No periódica	Municipal	Sem1/2017	Serie desde marzo 2012

RESULTADOS PREVISTOS

Variables y atributos a difundir: Sexo, edad, actividad económica, empleo, sector de actividad, ocupación, situación profesional, demandas y ofertas de empleo, colocaciones y contratos, jornada laboral, costes del trabajo, accidentes, conflictos, convenios, paro, tiempo de búsqueda de empleo, subsidio de desempleo y nacionalidad. Régimen de la Seguridad Social, pluriafiliación, grupos de cotización, tipos de autónomos, jornadas agrarias, movilidad laboral

Modificaciones/Observaciones:

PRODUCTOS DE DIFUSIÓN EN 2017

MODIFICACIONES/OBSERVACIONES

Denominación de Producto: El Mercado de Trabajo en Andalucía. Datos Estructurales	
Tipo de Producto: Tablas	
Url: https://www.juntadeandalucia.es/institutodeestadisticaycartografia/merctrab	
Canal o Medio de difusión: Internet	
Periodicidad del Producto de difusión: Continua	
Desagregación Territorial de resultados: Provincial y Autonómica	

Denominación de Producto: Afiliados a la Seguridad Social en alta laboral que trabajan en Andalucía	
Tipo de Producto: Tablas y Mapas	
Url: https://www.juntadeandalucia.es/institutodeestadisticaycartografia/afiliadosSS	
Canal o Medio de difusión: Internet	
Periodicidad del Producto de difusión: Trimestral	
Desagregación Territorial de resultados: Municipal y Provincial	

Denominación de otros productos:

Modificaciones/Observaciones:

USO Y UTILIZACIÓN DE RESULTADOS

Perfil de Usuarios	Administración, investigadores, organizaciones sindicales, periodistas
Solicitudes de datos	46
Accesos en Web	15.206
Impacto en medios	2
Referencias técnicas	1
Normas y planes	Agenda por el Empleo. Plan Económico de Andalucía 2014-2020. Estrategia para la Competitividad

COSTE MÁXIMO ESTIMADO EN 2017**COSTE ECONÓMICO REAL EN 2017**

Coste:	No genera coste externo	
--------	-------------------------	--

NIVEL DE EJECUCIÓN DE LA ACTIVIDAD	Total	X	Parcial		Nulo	
Motivos del nivel de ejecución en caso de Parcial o Nulo:						

Evaluación PECA 2017	Encuesta de Población Activa en Andalucía	04.01.03
----------------------	---	----------

Tipo actividad: Estadística	Organismo responsable: Instituto de Estadística y Cartografía de Andalucía	Tema: 4. Mercado de trabajo
Etapa de desarrollo: Operación	Objeto: Producción	Subtema: 4.01 Mercado y condiciones laborales
Tipo de recogida: Explotación de información estadística o cartográfica	Cumplimiento ejes: Cohesión, Sostenibilidad, Género y Políticas Públicas	

Objetivo: Obtener información sobre la población andaluza en relación con la actividad económica mediante el análisis de distintos aspectos sociales y económicos, a través de la explotación de la Encuesta de Población Activa que se realiza a nivel nacional
Modificaciones/Observaciones:
Sujeto informante: Instituto Nacional de Estadística
Modificaciones/Observaciones:
Variables y atributos objeto de estudio: Relación con la actividad económica de la población que reside en viviendas familiares en Andalucía
Modificaciones/Observaciones:

TRABAJOS PREVISTOS EN 2017

Fase	Descripción tarea	Periodicidad	Desagregación territorial	Fecha realización	Fecha referencia datos
Estudios previos y diseño					
Recogida y grabación de información	Recepción de los ficheros de microdatos trimestrales	Trimestral	Municipal	Ene-Abr-Jul-Oct/2017	Tri4/2016-Tri3/2017
Tratamiento de datos y control de calidad	Tratamiento de datos trimestrales y del conjunto del año	Trimestral, Anual	Provincial	Ene-Abr-Jul-Oct/2017, Ene/2017	Tri4/2016-Tri3/2017; 2016
Obtención y difusión de resultados	Difusión de resultados Encuesta de Población Activa	Trimestral, Anual	Provincial, Autonómica	26/Ene/2017, 27/Abr/2017 27/Jul/2017, 26/Oct/2017 9/Feb/2017	Tri4/2016, Tri1/2017 Tri2/2017, Tri3/2017 2016
	Difusión de resultados del empleo de las personas con discapacidad	Anual	Autonómica	Feb/2017	2015
Otros	Incorporación de información de submuestra	Anual	Autonómica	2017	2016

TRABAJOS EJECUTADOS EN 2017

Fase	Descripción tarea	Periodicidad	Desagregación territorial	Fecha realización	Fecha referencia datos
Estudios previos y diseño					
Recogida y grabación de información	Recepción de los ficheros de microdatos trimestrales	Trimestral	Municipal	Ene-Abr-Jul-Oct/2017	Tri4/2016-Tri3/2017
Tratamiento de datos y control de calidad	Tratamiento de datos trimestrales y del conjunto del año	Trimestral, Anual	Provincial	Ene-Abr-Jul-Oct/2017, Ene/2017	Tri4/2016-Tri3/2017; 2016
Obtención y difusión de resultados	Difusión de resultados Encuesta de Población Activa	Trimestral	Provincial, Autonómica	26/Ene/2017, 27/Abr/2017 27/Jul/2017, 26/Oct/2017 9/Feb/2017	Tri4/2016, Tri1/2017 Tri2/2017, Tri3/2017 2016
	Difusión de resultados del empleo de las personas con discapacidad	Anual	Autonómica	23/Feb/2017	2015
Otros	Incorporación de información de submuestra	Anual	Autonómica	May/2017	2016

RESULTADOS PREVISTOS

VARIABLES Y ATRIBUTOS A DIFUNDIR: Sexo, edad, nivel de formación, actividad económica, empleo, sector de actividad, ocupación, situación profesional, jornada laboral, paro, tiempo de búsqueda de empleo, nacionalidad, tiempo de residencia de los extranjeros, potencial de activos, estudios en cursos, duración de contratos, inactividad autopercibida, tipo y grado de discapacidad, dependencia, tipo de contrato, etc.

Modificaciones/Observaciones:

PRODUCTOS DE DIFUSIÓN EN 2017

MODIFICACIONES/OBSERVACIONES

Denominación de Producto: El Empleo de las Personas con Discapacidad	
Tipo de Producto: Tablas	
Url: https://www.juntadeandalucia.es/institutodeestadisticaycartografia/epd	
Canal o Medio de difusión: Internet	
Periodicidad del Producto de difusión: Anual	
Desagregación Territorial de resultados: Autonómica	

Denominación de Producto: Encuesta de Población Activa	
Tipo de Producto: Tablas	
Url: https://www.juntadeandalucia.es/institutodeestadisticaycartografia/epa	
Canal o Medio de difusión: Internet	
Periodicidad del Producto de difusión: Trimestral y Anual	
Desagregación Territorial de resultados: Provincial y Autonómica	

Denominación de otros productos:

Modificaciones/Observaciones:

USO Y UTILIZACIÓN DE RESULTADOS

Perfil de Usuarios	Administración, investigadores, organizaciones sindicales, periodistas
Solicitudes de datos	28
Accesos en Web	27.648
Impacto en medios	7
Referencias técnicas	1
Normas y planes	Agenda por el Empleo. Plan Económico de Andalucía 2014-2020. Estrategia de Innovación de Andalucía 2020. Estrategia Industrial de Andalucía 2020

COSTE MÁXIMO ESTIMADO EN 2017

COSTE ECONÓMICO REAL EN 2017

Coste: 20.500,00€	20.500,00€
-------------------	------------

NIVEL DE EJECUCIÓN DE LA ACTIVIDAD	Total	X	Parcial	Nulo
Motivos del nivel de ejecución en caso de Parcial o Nulo:				

Evaluación PECA 2017	Marco input-output de Andalucía	05.01.01
-------------------------	---------------------------------	----------

Tipo actividad: Estadística	Organismo responsable: Instituto de Estadística y Cartografía de Andalucía	Tema: 5. Actividad económica y tejido empresarial
Etapas de desarrollo: Operación	Objeto: Producción	Subtema: 5.01 Cuentas económicas
Tipo de recogida: Observación directa, Fuente administrativa y Explotación de información estadística o cartográfica		Cumplimiento ejes: Cohesión, Sostenibilidad y Políticas Públicas

Objetivo: Elaborar, con periodicidad quinquenal, las tablas que componen el marco input-output de Andalucía, de acuerdo con la metodología del Sistema Europeo de Cuentas, con objeto de conocer la composición, funcionamiento y relaciones de los diferentes sectores

Modificaciones/Observaciones:

Sujeto informante: Instituto de Estadística y Cartografía de Andalucía y organismos productores de estadística

Modificaciones/Observaciones:

Variables y atributos objeto de estudio: Todos los agentes económicos que participan en el proceso de generación y distribución primaria de la renta dentro de los límites geográficos de Andalucía. Estos agentes económicos se pueden agrupar fundamentalmente en empresas, administración pública y hogares. Además, se considera en esta operación como un agente adicional el sector exterior en la medida que se comporta como un productor y un consumidor fuera de las fronteras andaluzas

Modificaciones/Observaciones:

TRABAJOS PREVISTOS EN 2017

Fase	Descripción tarea	Periodicidad	Desagregación territorial	Fecha realización	Fecha referencia datos
Estudios previos y diseño					
Recogida y grabación de información					
Tratamiento de datos y control de calidad	Tratamiento de datos y control de calidad	Quinquenal	Autonómica	2017	2015
Obtención y difusión de resultados					
Otros					

TRABAJOS EJECUTADOS EN 2017

Fase	Descripción tarea	Periodicidad	Desagregación territorial	Fecha realización	Fecha referencia datos
Estudios previos y diseño					
Recogida y grabación de información					
Tratamiento de datos y control de calidad	Tratamiento de datos y control de calidad	Quinquenal	Autonómica	2017	2015
Obtención y difusión de resultados					
Otros					

RESULTADOS PREVISTOS

Variables y atributos a difundir:

Modificaciones/Observaciones:

PRODUCTOS DE DIFUSIÓN EN 2017**MODIFICACIONES/OBSERVACIONES**

Denominación de Producto:	
Tipo de Producto:	
Url:	
Canal o Medio de difusión:	
Periodicidad del Producto de difusión:	
Desagregación Territorial de resultados:	

Denominación de Producto:	
Tipo de Producto:	
Url:	
Canal o Medio de difusión:	
Periodicidad del Producto de difusión:	
Desagregación Territorial de resultados:	

Denominación de otros productos:

Modificaciones/Observaciones:

USO Y UTILIZACIÓN DE RESULTADOS

Perfil de Usuarios	
Solicitudes de datos	
Accesos en Web	1.717
Impacto en medios	3
Referencias técnicas	2
Normas y planes	

COSTE MÁXIMO ESTIMADO EN 2017**COSTE ECONÓMICO REAL EN 2017**

Coste: 91.906,20€

104.145,20€

NIVEL DE EJECUCIÓN DE LA ACTIVIDAD

Total

X

Parcial

Nulo

Motivos del nivel de ejecución en caso de Parcial o Nulo:

Evaluación PECA 2017	Contabilidad regional anual de Andalucía	05.01.02
-------------------------	--	----------

Tipo actividad: Estadística	Organismo responsable: Instituto de Estadística y Cartografía de Andalucía	Tema: 5. Actividad económica y tejido empresarial
Eta de desarrollo: Operación	Objeto: Producción	Subtema: 5.01 Cuentas económicas
Tipo de recogida: Observación directa, Explotación de información estadística o cartográfica y Recopilación o Síntesis		Cumplimiento ejes: Cohesión, Sostenibilidad y Políticas Públicas

Objetivo: Elaborar las cuentas de bienes y servicios, producción y explotación, recogidas en la metodología del Sistema Europeo de Cuentas, para Andalucía y calcular las principales magnitudes económicas por sectores de actividad, permitiendo su comparación en el tiempo
Modificaciones/Observaciones:
Sujeto informante: Personas físicas, jurídicas y administraciones públicas que desarrollen alguna actividad económica en Andalucía y organismos productores de estadísticas
Modificaciones/Observaciones:
Variables y atributos objeto de estudio: Personas físicas y jurídicas que desarrollen alguna actividad económica en Andalucía según las normas de contabilización indicadas por el Sistema Europeo de Cuentas
Modificaciones/Observaciones:

TRABAJOS PREVISTOS EN 2017

Fase	Descripción tarea	Periodicidad	Desagregación territorial	Fecha realización	Fecha referencia datos
Estudios previos y diseño					
Recogida y grabación de información					
Tratamiento de datos y control de calidad	Tratamiento de datos y control de calidad	Anual	Autonómica	Ene-Sep/2017	2016
Obtención y difusión de resultados	Obtención y difusión de resultados	Anual	Autonómica	Oct/2017	1995-2016
Otros					

TRABAJOS EJECUTADOS EN 2017

Fase	Descripción tarea	Periodicidad	Desagregación territorial	Fecha realización	Fecha referencia datos
Estudios previos y diseño					
Recogida y grabación de información					
Tratamiento de datos y control de calidad	Tratamiento de datos y control de calidad	Anual	Autonómica	Ene-Sep/2017	2016
Obtención y difusión de resultados	Obtención y difusión de resultados	Anual	Autonómica	31/Oct/2017	1995-2016
Otros					

RESULTADOS PREVISTOS

Variables y atributos a difundir: Principales magnitudes económicas: PIB, producción, consumos intermedios, VAB, remuneración de asalariados/as, excedente bruto, gasto en consumo final y formación bruta de capital
Modificaciones/Observaciones:

PRODUCTOS DE DIFUSIÓN EN 2017

MODIFICACIONES/OBSERVACIONES

Denominación de Producto: Contabilidad Regional Anual de Andalucía. Serie 1995-2016	Contabilidad Regional Anual de Andalucía
Tipo de Producto: Tablas	
Url: http://www.juntadeandalucia.es/institutodeestadisticaycartografia/craa/index.htm	
Canal o Medio de difusión: Internet	
Periodicidad del Producto de difusión: Anual	
Desagregación Territorial de resultados: Autonómica	

Denominación de Producto:	
Tipo de Producto:	
Url:	
Canal o Medio de difusión:	
Periodicidad del Producto de difusión:	
Desagregación Territorial de resultados:	

Denominación de otros productos:
Modificaciones/Observaciones:

USO Y UTILIZACIÓN DE RESULTADOS

Perfil de Usuarios	Analistas Económicos, investigadores universitarios, Administración pública
Solicitudes de datos	13
Accesos en Web	4.570
Impacto en medios	1
Referencias técnicas	2
Normas y planes	

COSTE MÁXIMO ESTIMADO EN 2017

COSTE ECONÓMICO REAL EN 2017

Coste: 39.953,10€	39.953,10€
-------------------	------------

NIVEL DE EJECUCIÓN DE LA ACTIVIDAD	Total	X	Parcial	Nulo
Motivos del nivel de ejecución en caso de Parcial o Nulo:				

Evaluación PECA 2017	Contabilidad regional trimestral de Andalucía	05.01.04
-------------------------	---	----------

Tipo actividad: Estadística	Organismo responsable: Instituto de Estadística y Cartografía de Andalucía	Tema: 5. Actividad económica y tejido empresarial
Eta de desarrollo: Operación	Objeto: Producción	Subtema: 5.01 Cuentas económicas
Tipo de recogida: Explotación de información estadística o cartográfica y Recopilación o Síntesis		Cumplimiento ejes: Cohesión, Sostenibilidad y Políticas Públicas

Objetivo: Ofrecer información, con periodicidad trimestral, sobre la evolución de la actividad económica en Andalucía mediante la estimación de una serie de agregados macroeconómicos
Modificaciones/Observaciones:
Sujeto informante: Organismos productores de estadísticas
Modificaciones/Observaciones:
Variables y atributos objeto de estudio: Personas físicas y jurídicas que desarrollen alguna actividad económica en Andalucía según las normas de contabilización indicadas por el Sistema Europeo de Cuentas
Modificaciones/Observaciones:

TRABAJOS PREVISTOS EN 2017

Fase	Descripción tarea	Periodicidad	Desagregación territorial	Fecha realización	Fecha referencia datos
Estudios previos y diseño					
Recogida y grabación de información	Recogida y grabación de Información	Trimestral	Autonómica	Tri1-Tri4/2017	Tri4/2016-Tri3/2017
Tratamiento de datos y control de calidad	Tratamiento de datos y control de calidad	Trimestral	Autonómica	Tri1-Tri4/2017	Tri4/2016-Tri3/2017
Obtención y difusión de resultados	Obtención y difusión de resultados	Trimestral	Autonómica	16/Mar/2017, 8/Jun/2017 12/Sep/2017, 19/Dic/2017	Tri4/2016, Tri1/2017 Tri2/2017, Tri3/2017
Otros					

TRABAJOS EJECUTADOS EN 2017

Fase	Descripción tarea	Periodicidad	Desagregación territorial	Fecha realización	Fecha referencia datos
Estudios previos y diseño					
Recogida y grabación de información	Recogida y grabación de Información	Trimestral	Autonómica	Tri1-Tri4/2017	Tri4/2016-Tri3/2017
Tratamiento de datos y control de calidad	Tratamiento de datos y control de calidad	Trimestral	Autonómica	Tri1-Tri4/2017	Tri4/2016-Tri3/2017
Obtención y difusión de resultados	Obtención y difusión de resultados	Trimestral	Autonómica	16/Mar/2017, 8/Jun/2017 12/Sep/2017, 19/Dic/2017	Tri4/2016, Tri1/2017 Tri2/2017, Tri3/2017
Otros					

RESULTADOS PREVISTOS

Variables y atributos a difundir: Cuadro macroeconómico: Producto Interior Bruto (ritmo de crecimiento y componentes) y Valor Añadido a precios corrientes e índice de volumen encadenado. Óptica oferta, demanda y renta. Puestos de trabajo total, población asalariada y no asalariada
Modificaciones/Observaciones:

PRODUCTOS DE DIFUSIÓN EN 2017**MODIFICACIONES/OBSERVACIONES**

Denominación de Producto: Contabilidad Regional Trimestral de Andalucía	
Tipo de Producto: Tablas y Gráficos	
Url: http://www.juntadeandalucia.es/institutodeestadisticaycartografia/crta/index.htm	
Canal o Medio de difusión: Internet	
Periodicidad del Producto de difusión: Trimestral	
Desagregación Territorial de resultados: Autonómica	

Denominación de Producto:	
Tipo de Producto:	
Url:	
Canal o Medio de difusión:	
Periodicidad del Producto de difusión:	
Desagregación Territorial de resultados:	

Denominación de otros productos:	
Modificaciones/Observaciones:	

USO Y UTILIZACIÓN DE RESULTADOS

Perfil de Usuarios	Analistas económicos, investigadores universitarios, Administración pública
Solicitudes de datos	
Accesos en Web	5.117
Impacto en medios	10
Referencias técnicas	1
Normas y planes	

COSTE MÁXIMO ESTIMADO EN 2017**COSTE ECONÓMICO REAL EN 2017**

Coste: 39.953,10€	39.953,10€
-------------------	------------

NIVEL DE EJECUCIÓN DE LA ACTIVIDAD	Total	X	Parcial	Nulo
Motivos del nivel de ejecución en caso de Parcial o Nulo:				

Evaluación PECA 2017	Estadísticas sobre sociedades mercantiles de Andalucía	05.03.01
-------------------------	--	----------

Tipo actividad: Estadística y Cartográfica	Organismo responsable: Instituto de Estadística y Cartografía de Andalucía	Tema: 5. Actividad económica y tejido empresarial
Etapas de desarrollo: Operación	Objeto: Producción	Subtema: 5.03 Actividad y demografía empresarial
Tipo de recogida: Fuente administrativa		Cumplimiento ejes: Cohesión, Género y Políticas Públicas

Objetivo: Medir la demografía de las sociedades mercantiles en Andalucía, ofreciendo información de las sociedades creadas, registradas durante el año en estudio, así como de las sociedades que amplían y reducen capital, desembolsan dividendos pasivos, suspensiones, etc.
Modificaciones/Observaciones:
Sujeto informante: Ministerio de Justicia (Registros mercantiles de Andalucía)
Modificaciones/Observaciones:
Variables y atributos objeto de estudio: Sociedades mercantiles que durante el período de estudio hayan tenido algún hecho relevante e inscrito en el Registro Mercantil, como son creación, extinción, ampliación de capital, etc.
Modificaciones/Observaciones:

TRABAJOS PREVISTOS EN 2017

Fase	Descripción tarea	Periodicidad	Desagregación territorial	Fecha realización	Fecha referencia datos
Estudios previos y diseño					
Recogida y grabación de información	Recogida y grabación de Información	Mensual	Municipal	Ene-Dic/2017	Nov/2016-Oct/2017
Tratamiento de datos y control de calidad	Tratamiento de datos y control de calidad	Mensual	Municipal, Provincial	Ene/2017	Nov/2016-Oct/2017
Obtención y difusión de resultados	Obtención y Difusión de resultados	Anual	Provincial, Municipal	Feb/2017, Jun/2017	(2016 Prov.), 2016
		Mensual	Provincial	12/Sep/2017, 17/Oct/2017 19/Ene/2017, 14/Feb/2017 10/Mar/2017, 10/Abr/2017 12/May/2017, 13/Jun/2017 11/Jul/2017, 7/Ago/2017 10/Nov/2017, 14/Dic/2017	Jul/2017, Ago/2017 Nov/2016, Dic/2016 Ene/2017, Feb/2017 Mar/2017, Abr/2017 May/2017, Jun/2017 Sep/2017, Oct/2017
Otros					

TRABAJOS EJECUTADOS EN 2017

Fase	Descripción tarea	Periodicidad	Desagregación territorial	Fecha realización	Fecha referencia datos
Estudios previos y diseño					
Recogida y grabación de información	Recogida y grabación de Información	Mensual	Municipal	Ene-Dic/2017	Nov/2016-Oct/2017
Tratamiento de datos y control de calidad	Tratamiento de datos y control de calidad	Mensual	Municipal, Provincial	Ene/2017	Nov/2016-Oct/2017

Obtención y difusión de resultados	Obtención y difusión de resultados	Mensual	Provincial	20/Abr/2017, 19/May/2017 14/Jun/2017, 14/Jul/2017 10/Ago/2017, 19/Ene/2017 20/Feb/2017, 17/Mar/2017 12/Sep/2017, 17/Oct/2017 10/Nov/2017, 14/Dic/2017	Feb/2017, Mar/2017 Abr/2017, May/2017 Jun/2017, Nov/2016 Dic/2016, Ene/2017 Jul/2017, Ago/2017 Sep/2017, Oct/2017
		Anual	Provincial, Municipal	30/Jun/2017	2016
Otros					

RESULTADOS PREVISTOS

Variables y atributos a difundir: Sociedades creadas, sociedades disueltas, sociedades en las que se ha producido modificaciones de capital o variaciones societarias y número de socios y socias

Modificaciones/Observaciones:

PRODUCTOS DE DIFUSIÓN EN 2017

MODIFICACIONES/OBSERVACIONES

Denominación de Producto: Estadística sobre sociedades mercantiles de Andalucía	
Tipo de Producto: Tablas, Gráficos y Mapas	
Url: http://www.juntadeandalucia.es/institutodeestadisticaycartografia/socmer/index.htm	
Canal o Medio de difusión: Internet	
Periodicidad del Producto de difusión: Anual y Mensual	
Desagregación Territorial de resultados: Municipal y Provincial	

Denominación de Producto:	
Tipo de Producto:	
Url:	
Canal o Medio de difusión:	
Periodicidad del Producto de difusión:	
Desagregación Territorial de resultados:	

Denominación de otros productos:

Modificaciones/Observaciones:

USO Y UTILIZACIÓN DE RESULTADOS

Perfil de Usuarios	Analistas, empresas privadas, Administración pública
Solicitudes de datos	3
Accesos en Web	3.922
Impacto en medios	11
Referencias técnicas	
Normas y planes	

COSTE MÁXIMO ESTIMADO EN 2017**COSTE ECONÓMICO REAL EN 2017**

Coste: 14.035,90€	7.260,00€
-------------------	-----------

NIVEL DE EJECUCIÓN DE LA ACTIVIDAD	Total	X	Parcial	Nulo
Motivos del nivel de ejecución en caso de Parcial o Nulo:				

Evaluación PECA 2017	Directorio de empresas y establecimientos con actividades económicas en Andalucía	05.03.02
-------------------------	---	----------

Tipo actividad: Estadística y Cartográfica	Organismo responsable: Instituto de Estadística y Cartografía de Andalucía	Tema: 5. Actividad económica y tejido empresarial
Eta de desarrollo: Operación	Objeto: Producción	Subtema: 5.03 Actividad y demografía empresarial
Tipo de recogida: Fuente administrativa, Explotación de información estadística o cartográfica y Recopilación o Síntesis		Cumplimiento ejes: Cohesión, Innovación y Políticas Públicas

Objetivo: Obtener información sobre las características fundamentales de los establecimientos con actividad económica en Andalucía, para su uso como fuente de información del sector empresarial y para los estudios y análisis económicos, así como marco de selección
Modificaciones/Observaciones:
Sujeto informante: Seguridad Social, Agencia Estatal de Administración Tributaria, Consejería de Empresa, Empleo y Comercio, Consejería de Hacienda y Administración Pública, Instituto de Estadística y Cartografía de Andalucía, Instituto Nacional de Estadística y otros organismos que dispongan de registros administrativos susceptibles de incluir
Modificaciones/Observaciones:
Variables y atributos objeto de estudio: Empresas y establecimientos con actividad económica en Andalucía
Modificaciones/Observaciones:

TRABAJO PREVIOS EN 2017

Fase	Descripción tarea	Periodicidad	Desagregación territorial	Fecha realización	Fecha referencia datos
Estudios previos y diseño					
Recogida y grabación de información	Recogida y grabación de Información	Continua	Puntual	2017	2016
Tratamiento de datos y control de calidad	Tratamiento de datos y control de calidad	Anual	Municipal	Sem1/2017	01/Ene/2016
Obtención y difusión de resultados	Obtención y difusión de resultados	Anual	Municipal	Jun/2017	01/Ene/2016
Otros					

TRABAJO EJECUTADOS EN 2017

Fase	Descripción tarea	Periodicidad	Desagregación territorial	Fecha realización	Fecha referencia datos
Estudios previos y diseño					
Recogida y grabación de información	Recogida y grabación de Información	Continua	Puntual	2017	2016
Tratamiento de datos y control de calidad	Tratamiento de datos y control de calidad	Anual	Municipal	Sem1/2017	01/Ene/2016
Obtención y difusión de resultados	Obtención y difusión de resultados	Anual	Municipal	20/Oct/2017	01/Ene/2016
Otros					

RESULTADOS PREVIOS

Variables y atributos a difundir: Número de establecimientos y empresas activas en la región, tamaño de las mismas, forma jurídica de las empresas titulares de los establecimientos y ubicación física de las empresas y establecimientos
Modificaciones/Observaciones:

PRODUCTOS DE DIFUSIÓN EN 2017**MODIFICACIONES/OBSERVACIONES**

Denominación de Producto: Directorio de establecimientos y empresas con actividad económica en Andalucía	
Tipo de Producto: Tablas, Gráficos y Mapas	
Url: http://www.juntadeandalucia.es/institutodeestadisticaycartografia/direst/index.htm	
Canal o Medio de difusión: Internet	
Periodicidad del Producto de difusión: Anual	
Desagregación Territorial de resultados: Municipal	

Denominación de Producto:	Geolocalización de los establecimientos de 100 o más asalariados a 01/01/2015
Tipo de Producto:	Directorios y Mapas
Url: http://www.juntadeandalucia.es/institutodeestadisticaycartografia/direst/geolocalizacion.htm	
Canal o Medio de difusión:	Internet
Periodicidad del Producto de difusión:	Anual
Desagregación Territorial de resultados:	Puntual

Denominación de otros productos:	
Modificaciones/Observaciones:	

USO Y UTILIZACIÓN DE RESULTADOS

Perfil de Usuarios	Analistas, Administración Pública y empresas privadas
Solicitudes de datos	100
Accesos en Web	15.658
Impacto en medios	3
Referencias técnicas	1
Normas y planes	Plan Estadístico y Cartográfico de Andalucía 2013-2020

COSTE MÁXIMO ESTIMADO EN 2017**COSTE ECONÓMICO REAL EN 2017**

Coste: 79.906,20€	79.906,20€
-------------------	------------

NIVEL DE EJECUCIÓN DE LA ACTIVIDAD	Total	Parcial	X	Nulo
Motivos del nivel de ejecución en caso de Parcial o Nulo:	Desajustes en la difusión			

Evaluación PECA 2017	Central de balances de actividad empresarial en Andalucía	05.03.05
-------------------------	---	----------

Tipo actividad: Estadística	Organismo responsable: Instituto de Estadística y Cartografía de Andalucía	Tema: 5. Actividad económica y tejido empresarial
Etapas de desarrollo: Operación	Objeto: Producción	Subtema: 5.03 Actividad y demografía empresarial
Tipo de recogida: Fuente administrativa		Cumplimiento ejes: Cohesión y Políticas Públicas

Objetivo: Obtener información sobre la situación económica y financiera, y su evolución en el tiempo, de las empresas que depositan sus cuentas anuales en los Registros Mercantiles de Andalucía mediante la agregación, por actividad económica y tamaño de la empresa, de la información contable contenida en sus balances y cuentas de pérdidas y ganancias
Modificaciones/Observaciones:
Sujeto informante: Ministerio de Justicia (Registros mercantiles de Andalucía)
Modificaciones/Observaciones:
Variables y atributos objeto de estudio: Información administrativa de las empresas que depositan sus cuentas anuales en el Registro Mercantil de Andalucía
Modificaciones/Observaciones:

TRABAJOS PREVISTOS EN 2017

Fase	Descripción tarea	Periodicidad	Desagregación territorial	Fecha realización	Fecha referencia datos
Estudios previos y diseño					
Recogida y grabación de información	Recogida y grabación de Información	Anual	Provincial	Sem1/2017	2015
Tratamiento de datos y control de calidad	Tratamiento de datos y control de calidad	Anual	Provincial	Sem1/2017	2015
Obtención y difusión de resultados	Obtención y difusión de resultados	Anual	Provincial	Jun/2017	2015
Otros					

TRABAJOS EJECUTADOS EN 2017

Fase	Descripción tarea	Periodicidad	Desagregación territorial	Fecha realización	Fecha referencia datos
Estudios previos y diseño					
Recogida y grabación de información	Recogida y grabación de Información	Anual	Provincial	Sem1/2017	2015
Tratamiento de datos y control de calidad	Tratamiento de datos y control de calidad	Anual	Provincial	Sem1/2017	2015
Obtención y difusión de resultados	Obtención y difusión de resultados	Anual	Provincial	6/Jul/2017	2015
Otros					

RESULTADOS PREVISTOS

Variables y atributos a difundir: Información sobre la situación económica y financiera de las empresas de Andalucía y de su evolución a lo largo del tiempo: partidas del balance, de la cuenta de pérdidas y ganancias, ratios económico-financieros y análisis de los resultados según actividad, tamaño y provincia
Modificaciones/Observaciones:

PRODUCTOS DE DIFUSIÓN EN 2017

MODIFICACIONES/OBSERVACIONES

Denominación de Producto: Central de Balances de Actividad Empresarial en Andalucía	
Tipo de Producto: Tablas	
Url: http://www.juntadeandalucia.es/institutodeestadisticaycartografia/cenbal/index.htm	
Canal o Medio de difusión: Internet	
Periodicidad del Producto de difusión: Anual	
Desagregación Territorial de resultados: Provincial	

Denominación de Producto:	
Tipo de Producto:	
Url:	
Canal o Medio de difusión:	
Periodicidad del Producto de difusión:	
Desagregación Territorial de resultados:	

Denominación de otros productos:	
Modificaciones/Observaciones:	

USO Y UTILIZACIÓN DE RESULTADOS

Perfil de Usuarios	Analistas y Administración pública
Solicitudes de datos	
Accesos en Web	5.010
Impacto en medios	
Referencias técnicas	
Normas y planes	

COSTE MÁXIMO ESTIMADO EN 2017

COSTE ECONÓMICO REAL EN 2017

Coste: 13.875,09€	13.875,09€
-------------------	------------

NIVEL DE EJECUCIÓN DE LA ACTIVIDAD	Total	X	Parcial	Nulo
Motivos del nivel de ejecución en caso de Parcial o Nulo:				

Evaluación PECA 2017	Estadística de empresas públicas locales en Andalucía	05.03.06
-------------------------	---	----------

Tipo actividad: Estadística y Cartográfica	Organismo responsable: Instituto de Estadística y Cartografía de Andalucía	Tema: 5. Actividad económica y tejido empresarial
Eta de desarrollo: Operación	Objeto: Producción	Subtema: 5.03 Actividad y demografía empresarial
Tipo de recogida: Explotación de información estadística o cartográfica y Recopilación o Síntesis		Cumplimiento ejes: Cohesión y Políticas Públicas

Objetivo: Obtener información sobre la situación económica y financiera, y su evolución en el tiempo, de las empresas públicas locales de Andalucía mediante la agregación, por actividad económica y tamaño de la empresa, de la información contable contenida en sus balances y cuentas de pérdidas y ganancias
Modificaciones/Observaciones:
Sujeto informante: Empresas públicas dependientes de corporaciones locales de Andalucía
Modificaciones/Observaciones:
Variables y atributos objeto de estudio: Situación económica y financiera de las empresas públicas locales de Andalucía, mediante la agregación, por actividad económica y tamaño de la empresa, de la información contable contenida en sus balances y cuentas de pérdidas y ganancias
Modificaciones/Observaciones:

TRABAJOS PREVISTOS EN 2017

Fase	Descripción tarea	Periodicidad	Desagregación territorial	Fecha realización	Fecha referencia datos
Estudios previos y diseño					
Recogida y grabación de información	Recogida y grabación de Información	Anual	Puntual	Tri2/2017	2015
Tratamiento de datos y control de calidad	Tratamiento de datos y control de calidad	Anual	Puntual, Provincial	Tri2/2017	2015
Obtención y difusión de resultados	Obtención y difusión de resultados	Anual	Provincial, Puntual	Jun/2017	2015
Otros					

TRABAJOS EJECUTADOS EN 2017

Fase	Descripción tarea	Periodicidad	Desagregación territorial	Fecha realización	Fecha referencia datos
Estudios previos y diseño					
Recogida y grabación de información	Recogida y grabación de Información	Anual	Puntual	Tri2/2017	2015
Tratamiento de datos y control de calidad	Tratamiento de datos y control de calidad	Anual	Puntual, Provincial	Tri2/2017	2015
Obtención y difusión de resultados	Obtención y difusión de resultados Obtención y difusión de resultados. Geolocalización	Anual	Provincial, Puntual	6/Jun/2017 3/Ago/2017	2015 2016
Otros					

RESULTADOS PREVISTOS

Variables y atributos a difundir: Partidas del balance y de la cuenta de pérdidas y ganancias, ratios económico-financieros (según actividad, tamaño y provincia) así como nombre, dirección, adscripción orgánica y geolocalización

Modificaciones/Observaciones:

PRODUCTOS DE DIFUSIÓN EN 2017

MODIFICACIONES/OBSERVACIONES

Denominación de Producto: Directorio de las empresas públicas locales de Andalucía	
Tipo de Producto: Directorios	
Url: http://www.juntadeandalucia.es/institutodeestadisticaycartografia/SectorPBD/spDirectorioEp.jsp	
Canal o Medio de difusión: Internet	
Periodicidad del Producto de difusión: Anual	
Desagregación Territorial de resultados: Puntual	

Denominación de Producto: Estadística de empresas públicas locales en Andalucía	
Tipo de Producto: Tablas, Gráficos y Mapas	
Url: http://www.juntadeandalucia.es/institutodeestadisticaycartografia/sectorpublico/index.htm	
Canal o Medio de difusión: Internet	
Periodicidad del Producto de difusión: Anual	
Desagregación Territorial de resultados: Provincial	

Denominación de otros productos: Geolocalización de las empresas públicas locales en Andalucía

Modificaciones/Observaciones:

USO Y UTILIZACIÓN DE RESULTADOS

Perfil de Usuarios	Analistas y Administración Pública
Solicitudes de datos	
Accesos en Web	2.843
Impacto en medios	
Referencias técnicas	
Normas y planes	

COSTE MÁXIMO ESTIMADO EN 2017

COSTE ECONÓMICO REAL EN 2017

Coste: 5.707,59€ 5.707,59€

NIVEL DE EJECUCIÓN DE LA ACTIVIDAD	Total	X	Parcial	Nulo
Motivos del nivel de ejecución en caso de Parcial o Nulo:				

Evaluación PECA 2017	Demografía empresarial de Andalucía	05.03.07
-------------------------	-------------------------------------	----------

Tipo actividad: Estadística	Organismo responsable: Instituto de Estadística y Cartografía de Andalucía	Tema: 5. Actividad económica y tejido empresarial
Eta de desarrollo: Operación	Objeto: Producción	Subtema: 5.03 Actividad y demografía empresarial
Tipo de recogida: Explotación de información estadística o cartográfica		Cumplimiento ejes: Cohesión y Políticas Públicas

Objetivo: Ofrecer información sobre la evolución de los establecimientos con actividad económica en Andalucía en el curso del año de referencia del Directorio
Modificaciones/Observaciones:
Sujeto informante: Instituto de Estadística y Cartografía de Andalucía
Modificaciones/Observaciones:
Variables y atributos objeto de estudio: Empresas y establecimientos que desarrollan su actividad económica en Andalucía
Modificaciones/Observaciones:

TRABAJOS PREVISTOS EN 2017

Fase	Descripción tarea	Periodicidad	Desagregación territorial	Fecha realización	Fecha referencia datos
Estudios previos y diseño					
Recogida y grabación de información	Recogida de información	Anual	Multiterritorial	Tri2/2017	2016
Tratamiento de datos y control de calidad	Tratamiento de datos y control de calidad	Anual	Multiterritorial	Tri2/2017	2016
Obtención y difusión de resultados	Obtención y difusión de resultados	Anual	Multiterritorial	28/Jul/2017	2016
Otros					

TRABAJOS EJECUTADOS EN 2017

Fase	Descripción tarea	Periodicidad	Desagregación territorial	Fecha realización	Fecha referencia datos
Estudios previos y diseño					
Recogida y grabación de información	Recogida de información	Anual	Multiterritorial	Tri3/2017	2016
Tratamiento de datos y control de calidad	Tratamiento de datos y control de calidad	Anual	Multiterritorial	Tri3/2017	2016
Obtención y difusión de resultados	Obtención y difusión de resultados	Anual	Multiterritorial	24/Nov/2017	2016
Otros					

RESULTADOS PREVISTOS

Variables y atributos a difundir: La distribución provincial y sectorial de los establecimientos, la especialización productiva de las provincias andaluzas y densidad empresarial, el empleo, así como el tamaño de los establecimientos. Altas, bajas, permanencias del año t, probabilidad de supervivencia, probabilidad condicionada de supervivencia, tasa de entrada bruta y tasa de salida bruta
Modificaciones/Observaciones:

PRODUCTOS DE DIFUSIÓN EN 2017

MODIFICACIONES/OBSERVACIONES

Denominación de Producto: Demografía empresarial de Andalucía	
Tipo de Producto: Tablas	
Url: http://www.juntadeandalucia.es/institutodeestadisticaycartografia/demogemp/index.htm	
Canal o Medio de difusión: Internet	
Periodicidad del Producto de difusión: Anual	
Desagregación Territorial de resultados: Multiterritorial	

Denominación de Producto:	
Tipo de Producto:	
Url:	
Canal o Medio de difusión:	
Periodicidad del Producto de difusión:	
Desagregación Territorial de resultados:	

Denominación de otros productos:
Modificaciones/Observaciones:

USO Y UTILIZACIÓN DE RESULTADOS

Perfil de Usuarios	Analistas, Administración pública e Instituciones privadas
Solicitudes de datos	2
Accesos en Web	2.251
Impacto en medios	
Referencias técnicas	
Normas y planes	

COSTE MÁXIMO ESTIMADO EN 2017

COSTE ECONÓMICO REAL EN 2017

Coste: No genera coste externo	No ha generado coste externo
--------------------------------	------------------------------

NIVEL DE EJECUCIÓN DE LA ACTIVIDAD	Total	Parcial	X	Nulo
Motivos del nivel de ejecución en caso de Parcial o Nulo:	Desajustes en la difusión			

Evaluación PECA 2017	Indicadores de competitividad e iniciativa empresarial en Andalucía	05.03.08
-------------------------	---	----------

Tipo actividad: Estadística	Organismo responsable: Instituto de Estadística y Cartografía de Andalucía	Tema: 5. Actividad económica y tejido empresarial
Eta de desarrollo: Operación	Objeto: Producción	Subtema: 5.03 Actividad y demografía empresarial
Tipo de recogida: Recopilación o Síntesis		Cumplimiento ejes: Cohesión y Políticas Públicas

Objetivo: Ofrecer un conjunto de indicadores, tanto macroeconómicos como microeconómicos, que permitan evaluar el nivel de competitividad de Andalucía y sus factores condicionantes, y analizar la iniciativa empresarial como factor clave en la competitividad regional
Modificaciones/Observaciones:
Sujeto informante: Organismos productores de estadísticas
Modificaciones/Observaciones:
Variables y atributos objeto de estudio: Mercado empresarial en Andalucía
Modificaciones/Observaciones:

TRABAJOS PREVISTOS EN 2017

Fase	Descripción tarea	Periodicidad	Desagregación territorial	Fecha realización	Fecha referencia datos
Estudios previos y diseño					
Recogida y grabación de información	Recopilación de información estadística procedente de múltiples fuentes	Anual	Autonómica	2017	2016
Tratamiento de datos y control de calidad	Explotaciones específicas de encuestas oficiales diversas. Contraste evolutivo de los resultados	Anual	Autonómica	Tri4/2017	2016
Obtención y difusión de resultados	Difusión de resultados	Anual	Autonómica	29/Dic/2017	2016
Otros					

TRABAJOS EJECUTADOS EN 2017

Fase	Descripción tarea	Periodicidad	Desagregación territorial	Fecha realización	Fecha referencia datos
Estudios previos y diseño					
Recogida y grabación de información	Recopilación de información estadística procedente de múltiples fuentes	Anual	Autonómica	2017	2016
Tratamiento de datos y control de calidad	Explotaciones específicas de encuestas oficiales diversas. Contraste evolutivo de los resultados	Anual	Autonómica	Tri4/2017	2016
Obtención y difusión de resultados	Difusión de resultados	Anual	Autonómica	29/Dic/2017	2016
Otros					

RESULTADOS PREVISTOS

Variables y atributos a difundir: Oportunidades de beneficio, capital humano empresarial, movilización de factores productivos, características individuales del empresariado, factores sociológicos y psicológicos del empresariado, instituciones, stock, flujos y éxito de empresas y empresariado, y variables de output
Modificaciones/Observaciones: No se ha ofrecido información sobre los factores sociológicos y psicológicos del empresariado

PRODUCTOS DE DIFUSIÓN EN 2017

MODIFICACIONES/OBSERVACIONES

Denominación de Producto: Sistema de indicadores de competitividad e iniciativa empresarial en Andalucía	
Tipo de Producto: Tablas y Gráficos	
Url: https://www.juntadeandalucia.es/institutodeestadisticaycartografia/indcomp/index.htm	
Canal o Medio de difusión: Internet	
Periodicidad del Producto de difusión: Anual	
Desagregación Territorial de resultados: Autonómica	

Denominación de Producto:	
Tipo de Producto:	
Url:	
Canal o Medio de difusión:	
Periodicidad del Producto de difusión:	
Desagregación Territorial de resultados:	

Denominación de otros productos:	
Modificaciones/Observaciones:	

USO Y UTILIZACIÓN DE RESULTADOS

Perfil de Usuarios	Empresas y Consejería de Empleo, Empresa y Comercio
Solicitudes de datos	
Accesos en Web	949
Impacto en medios	
Referencias técnicas	
Normas y planes	Planificación en materia empresarial

COSTE MÁXIMO ESTIMADO EN 2017

COSTE ECONÓMICO REAL EN 2017

Coste: No genera coste externo	No ha generado coste externo
--------------------------------	------------------------------

NIVEL DE EJECUCIÓN DE LA ACTIVIDAD	Total	X	Parcial		Nulo	
Motivos del nivel de ejecución en caso de Parcial o Nulo:						

Evaluación PECA 2017	Encuesta industrial anual de empresas. Resultados de Andalucía	05.07.06
-------------------------	--	----------

Tipo actividad: Estadística	Organismo responsable: Instituto de Estadística y Cartografía de Andalucía	Tema: 5. Actividad económica y tejido empresarial
Etapas de desarrollo: Operación	Objeto: Producción	Subtema: 5.07 Industria, energía y minas
Tipo de recogida: Explotación de información estadística o cartográfica		Cumplimiento ejes: Cohesión y Políticas Públicas

Objetivo: Conocer las principales magnitudes económicas, de carácter estructural, de los diferentes sectores industriales en Andalucía, y efectuar su comparación con los datos nacionales
Modificaciones/Observaciones:
Sujeto informante: Instituto Nacional de Estadística
Modificaciones/Observaciones:
Variables y atributos objeto de estudio: Establecimientos industriales ubicados en el territorio de la Comunidad Autónoma de Andalucía (con independencia de la actividad principal de la empresa a la que pertenezcan) necesarios para cubrir el 90% de la producción de cada clase de la CNAE-2009 (4 dígitos). Para cada una de estas clases se encuestan los establecimientos industriales pertenecientes a empresas de 20 y más personas ocupadas. Para ciertas clases (más del 50%) además, se encuestan los establecimientos industriales de empresas con menos de 20 personas ocupadas
Modificaciones/Observaciones:

TRABAJOS PREVISTOS EN 2017

Fase	Descripción tarea	Periodicidad	Desagregación territorial	Fecha realización	Fecha referencia datos
Estudios previos y diseño					
Recogida y grabación de información	Recepción de microdatos del INE	Anual	Autonómica	Ene/2017	2015
Tratamiento de datos y control de calidad	Tratamiento de datos y control de calidad	Anual	Autonómica	Ene/2017	2015
Obtención y difusión de resultados	Obtención y difusión de resultados	Anual	Autonómica	Ene/2017	2015
Otros					

TRABAJOS EJECUTADOS EN 2017

Fase	Descripción tarea	Periodicidad	Desagregación territorial	Fecha realización	Fecha referencia datos
Estudios previos y diseño					
Recogida y grabación de información	Recepción de microdatos del INE	Anual	Autonómica	Tri3/2017	2015
Tratamiento de datos y control de calidad	Tratamiento de datos y control de calidad	Anual	Autonómica	Tri3/2017	2015
Obtención y difusión de resultados	Obtención y difusión de resultados	Anual	Autonómica	29/Sep/2017	2015
Otros					

RESULTADOS PREVISTOS

Variables y atributos a difundir: Personas ocupadas (remunerado y no remunerado), horas trabajadas (remunerado y no remunerado), ingresos de explotación (cifra de negocios, trabajos realizados por la empresa para su activo, subvenciones, donaciones y resto de ingresos), variación de existencias (de productos y mercaderías, materias primas y aprovisionamientos), gastos de explotación (compras netas de materias primas, otros aprovisionamientos, mercaderías y trabajos realizados por otras empresas, gastos de personal según sueldos y salarios, indemnizaciones, seguridad social y otros, servicios exteriores y resto de gastos), inversión en activos materiales y resultado del ejercicio, todo ello por grupo, subgrupo y sector de actividad

Modificaciones/Observaciones:

PRODUCTOS DE DIFUSIÓN EN 2017

MODIFICACIONES/OBSERVACIONES

Denominación de Producto: Encuesta industrial anual de empresas. Resultados de Andalucía	Estadística estructural de empresas: sector industrial
Tipo de Producto: Tablas	
Url: http://www.juntadeandalucia.es/institutodeestadisticaycartografia/eindus	
Canal o Medio de difusión: Internet	
Periodicidad del Producto de difusión: Anual	
Desagregación Territorial de resultados: Autonómica	

Denominación de Producto:	
Tipo de Producto:	
Url:	
Canal o Medio de difusión:	
Periodicidad del Producto de difusión:	
Desagregación Territorial de resultados:	

Denominación de otros productos:

Modificaciones/Observaciones:

USO Y UTILIZACIÓN DE RESULTADOS

Perfil de Usuarios	Analistas y Administración Pública
Solicitudes de datos	2
Accesos en Web	3.834
Impacto en medios	
Referencias técnicas	
Normas y planes	

COSTE MÁXIMO ESTIMADO EN 2017

COSTE ECONÓMICO REAL EN 2017

Coste: 5.707,59€	5.707,59€
------------------	-----------

NIVEL DE EJECUCIÓN DE LA ACTIVIDAD	Total	Parcial	X	Nulo
Motivos del nivel de ejecución en caso de Parcial o Nulo:	Desajustes en la difusión			

Evaluación PECA 2017	Índice de producción industrial de Andalucía	05.07.07
-------------------------	--	----------

Tipo actividad: Estadística	Organismo responsable: Instituto de Estadística y Cartografía de Andalucía	Tema: 5. Actividad económica y tejido empresarial
Etapas de desarrollo: Operación	Objeto: Producción	Subtema: 5.07 Industria, energía y minas
Tipo de recogida: Explotación de información estadística o cartográfica		Cumplimiento ejes: Cohesión y Políticas Públicas

Objetivo: Conocer las principales magnitudes económicas, de carácter estructural, de los diferentes sectores industriales en Andalucía, y efectuar su comparación con los datos nacionales
Modificaciones/Observaciones:
Sujeto informante: Instituto Nacional de Estadística
Modificaciones/Observaciones:
Variables y atributos objeto de estudio: Actividades económicas que siendo utilizadoras de factores de producción, y mediante el empleo de una técnica determinada, obtienen un volumen de producto no primario cuyas características formales y funcionales son esencialmente diferentes de los factores
Modificaciones/Observaciones:

TRABAJOS PREVISTOS EN 2017

Fase	Descripción tarea	Periodicidad	Desagregación territorial	Fecha realización	Fecha referencia datos
Estudios previos y diseño					
Recogida y grabación de información	Recepción de Índices del INE	Mensual	Autonómica	Ene-Dic/2017	Nov/2016-Oct/2017
Tratamiento de datos y control de calidad	Tratamiento de datos y control de calidad	Mensual	Autonómica	Ene-Dic/2017	Nov/2016-Oct/2017
Obtención y difusión de resultados	Obtención y difusión de resultados	Mensual	Autonómica	11/Ene/2017, 8/Feb/2017 8/Mar/2017, 7/Abr/2017 5/May/2017, 7/Jun/2017 7/Jul/2017, 4/Ago/2017 8/Sep/2017, 6/Oct/2017 8/Nov/2017, 5/Dic/2017	Nov/2016, Dic/2016 Ene/2017, Feb/2017 Mar/2017, Abr/2017 May/2017, Jun/2017 Jul/2017, Ago/2017 Sep/2017, Oct/2017
Otros					

TRABAJOS EJECUTADOS EN 2017

Fase	Descripción tarea	Periodicidad	Desagregación territorial	Fecha realización	Fecha referencia datos
Estudios previos y diseño					
Recogida y grabación de información	Recepción de Índices del INE	Mensual	Autonómica	Ene-Dic/2017	Nov/2016-Oct/2017
Tratamiento de datos y control de calidad	Tratamiento de datos y control de calidad	Mensual	Autonómica	Ene-Dic/2017	Nov/2016-Oct/2017
Obtención y difusión de resultados	Obtención y difusión de resultados	Mensual	Autonómica	11/Ene/2017, 8/Feb/2017 8/Mar/2017, 7/Abr/2017 5/May/2017, 7/Jun/2017 7/Jul/2017, 4/Ago/2017 8/Sep/2017, 6/Oct/2017 8/Nov/2017, 5/Dic/2017	Nov/2016, Dic/2016 Ene/2017, Feb/2017 Mar/2017, Abr/2017 May/2017, Jun/2017 Jul/2017, Ago/2017 Sep/2017, Oct/2017
Otros					

RESULTADOS PREVISTOS

Variables y atributos a difundir: Índice General, por Secciones y Divisiones y corregido de estacionalidad y efecto calendario, variación interanual por sectores y destino económico, y acumulado anual por ramas de actividad

Modificaciones/Observaciones:

PRODUCTOS DE DIFUSIÓN EN 2017**MODIFICACIONES/OBSERVACIONES**

Denominación de Producto: Índice de producción industrial de Andalucía	
Tipo de Producto: Tablas y Gráficos	
Url: http://www.juntadeandalucia.es/institutodeestadisticaycartografia/ipian	
Canal o Medio de difusión: Internet	
Periodicidad del Producto de difusión: Mensual	
Desagregación Territorial de resultados: Autonómica	

Denominación de Producto:	
Tipo de Producto:	
Url:	
Canal o Medio de difusión:	
Periodicidad del Producto de difusión:	
Desagregación Territorial de resultados:	

Denominación de otros productos:

Modificaciones/Observaciones:

USO Y UTILIZACIÓN DE RESULTADOS

Perfil de Usuarios	Analistas y Administración Pública
Solicitudes de datos	
Accesos en Web	2.689
Impacto en medios	6
Referencias técnicas	
Normas y planes	

COSTE MÁXIMO ESTIMADO EN 2017**COSTE ECONÓMICO REAL EN 2017**

Coste: No genera coste externo

No ha generado coste externo

NIVEL DE EJECUCIÓN DE LA ACTIVIDAD

Total

X

Parcial

Nulo

Motivos del nivel de ejecución en caso de Parcial o Nulo:

Evaluación PECA 2017	Encuesta industrial de productos. Resultados de Andalucía	05.07.08
-------------------------	---	----------

Tipo actividad: Estadística	Organismo responsable: Instituto de Estadística y Cartografía de Andalucía	Tema: 5. Actividad económica y tejido empresarial
Eta de desarrollo: Operación	Objeto: Producción	Subtema: 5.07 Industria, energía y minas
Tipo de recogida: Explotación de información estadística o cartográfica		Cumplimiento ejes: Cohesión y Políticas Públicas

Objetivo: Obtener información, con periodicidad mensual, sobre la evolución del conjunto de la actividad industrial en Andalucía y de las ramas industriales
Modificaciones/Observaciones:
Sujeto informante: Instituto Nacional de Estadística
Modificaciones/Observaciones:
Variables y atributos objeto de estudio: Establecimientos industriales ubicados en el territorio de la Comunidad Autónoma de Andalucía necesarios para cubrir el 90% de la producción de cada clase de la CNAE-2009
Modificaciones/Observaciones:

TRABAJOS PREVISTOS EN 2017

Fase	Descripción tarea	Periodicidad	Desagregación territorial	Fecha realización	Fecha referencia datos
Estudios previos y diseño					
Recogida y grabación de información	Recepción de microdatos del INE	Anual	Autonómica	Sep/2017	2016
Tratamiento de datos y control de calidad	Tratamiento de datos y control de calidad	Anual	Autonómica	Sep/2017	2016
Obtención y difusión de resultados	Obtención y difusión de resultados	Anual	Autonómica	Sep/2017	2016
Otros					

TRABAJOS EJECUTADOS EN 2017

Fase	Descripción tarea	Periodicidad	Desagregación territorial	Fecha realización	Fecha referencia datos
Estudios previos y diseño					
Recogida y grabación de información	Recepción de microdatos del INE	Anual	Autonómica	Sep/2017	2016
Tratamiento de datos y control de calidad	Tratamiento de datos y control de calidad	Anual	Autonómica	Sep/2017	2016
Obtención y difusión de resultados	Obtención y difusión de resultados	Anual	Autonómica	26/Sep/2017	2015 (Def.), 2016 (Prov.)
Otros					

RESULTADOS PREVISTOS

Variables y atributos a difundir: Producción (valor y cantidad) de un conjunto de productos industriales que cubren una parte importante del sector industrial andaluz según grupo de actividad, sector y a nivel de producto (prodcom)
Modificaciones/Observaciones:

PRODUCTOS DE DIFUSIÓN EN 2017**MODIFICACIONES/OBSERVACIONES**

Denominación de Producto: Encuesta industrial anual de productos. Resultados de Andalucía	
Tipo de Producto: Tablas	
Url: http://www.juntadeandalucia.es/institutodeestadisticaycartografia/encindusprod/index.htm	
Canal o Medio de difusión: Internet	
Periodicidad del Producto de difusión: Anual	
Desagregación Territorial de resultados: Autonómica	

Denominación de Producto:	
Tipo de Producto:	
Url:	
Canal o Medio de difusión:	
Periodicidad del Producto de difusión:	
Desagregación Territorial de resultados:	

Denominación de otros productos:	
Modificaciones/Observaciones:	

USO Y UTILIZACIÓN DE RESULTADOS

Perfil de Usuarios	Analistas y Administración Pública
Solicitudes de datos	1
Accesos en Web	2433
Impacto en medios	
Referencias técnicas	
Normas y planes	

COSTE MÁXIMO ESTIMADO EN 2017**COSTE ECONÓMICO REAL EN 2017**

Coste: No genera coste externo	No ha generado coste externo
--------------------------------	------------------------------

NIVEL DE EJECUCIÓN DE LA ACTIVIDAD	Total	X	Parcial	Nulo
Motivos del nivel de ejecución en caso de Parcial o Nulo:				

Evaluación PECA 2017	Índice de ventas en grandes superficies de Andalucía	05.08.01
-------------------------	--	----------

Tipo actividad: Estadística	Organismo responsable: Instituto de Estadística y Cartografía de Andalucía	Tema: 5. Actividad económica y tejido empresarial
Etapas de desarrollo: Operación	Objeto: Producción	Subtema: 5.08 Comercio
Tipo de recogida: Observación directa	Cumplimiento ejes: Cohesión y Políticas Públicas	

Objetivo: Obtener información mensual sobre la evolución de la actividad del comercio en las grandes superficies de Andalucía
Modificaciones/Observaciones:
Sujeto informante: Personas físicas y jurídicas con actividad de comercio al por menor en grandes superficies en Andalucía
Modificaciones/Observaciones:
Variables y atributos objeto de estudio: Establecimiento comercial que cumpla tres requisitos básicos: que su actividad esté incluida en la división 47 de la CNAE-09 y que su superficie de venta sea superior a dos mil quinientos metros cuadrados
Modificaciones/Observaciones:

TRABAJOS PREVISTOS EN 2017

Fase	Descripción tarea	Periodicidad	Desagregación territorial	Fecha realización	Fecha referencia datos
Estudios previos y diseño					
Recogida y grabación de información	Encuestación directa	Mensual	Puntual	Ene-Dic/2017	Nov/2016-Oct/2017
Tratamiento de datos y control de calidad	Tratamiento de datos y control de calidad	Mensual	Autonómica	Ene-Dic/2017	Nov/2016-Oct/2017
Obtención y difusión de resultados	Obtención y difusión de resultados	Mensual	Autonómica	3/Ene/2017, 1/Feb/2017 16/Mar/2017, 5/Abr/2017 4/May/2017, 5/Jun/2017 3/Jul/2017, 1/Ago/2017 5/Sep/2017, 3/Oct/2017 2/Nov/2017, 1/Dic/2017	Nov/2016, Dic/2016 Ene/2017, Feb/2017 Mar/2017, Abr/2017 May/2017, Jun/2017 Jul/2017, Ago/2017 Sep/2017, Oct/2017
Otros					

TRABAJOS EJECUTADOS EN 2017

Fase	Descripción tarea	Periodicidad	Desagregación territorial	Fecha realización	Fecha referencia datos
Estudios previos y diseño					
Recogida y grabación de información	Encuestación directa	Mensual	Puntual	Ene-Dic/2017	Nov/2016-Oct/2017
Tratamiento de datos y control de calidad	Tratamiento de datos y control de calidad	Mensual	Autonómica	Ene-Dic/2017	Nov/2016-Oct/2017
Obtención y difusión de resultados	Obtención y difusión de resultados	Mensual	Autonómica	16/Mar/2017, 5/Abr/2017 4/May/2017, 5/Jun/2017 3/Jul/2017, 1/Ago/2017 5/Sep/2017, 3/Ene/2017 1/Feb/2017, 3/Oct/2017 2/Nov/2017, 1/Dic/2017	Ene/2017, Feb/2017 Mar/2017, Abr/2017 May/2017, Jun/2017 Jul/2017, Nov/2016 Dic/2016, Ago/2017 Sep/2017, Oct/2017
Otros					

RESULTADOS PREVISTOS

Variables y atributos a difundir: Variación experimentada en las ventas de las grandes superficies comerciales de Andalucía: volumen de ventas, variaciones interanuales, índice general, alimentación y resto

Modificaciones/Observaciones:

PRODUCTOS DE DIFUSIÓN EN 2017**MODIFICACIONES/OBSERVACIONES**

Denominación de Producto: Índice de ventas en grandes superficies de Andalucía	
Tipo de Producto: Tablas y Gráficos	
Url: http://www.juntadeandalucia.es/institutodeestadisticaycartografia/ivgs/index.htm	
Canal o Medio de difusión: Internet	
Periodicidad del Producto de difusión: Mensual	
Desagregación Territorial de resultados: Autonómica	

Denominación de Producto:	
Tipo de Producto:	
Url:	
Canal o Medio de difusión:	
Periodicidad del Producto de difusión:	
Desagregación Territorial de resultados:	

Denominación de otros productos:

Modificaciones/Observaciones:

USO Y UTILIZACIÓN DE RESULTADOS

Perfil de Usuarios	Analistas y Administración Pública
Solicitudes de datos	1
Accesos en Web	1.077
Impacto en medios	4
Referencias técnicas	
Normas y planes	

COSTE MÁXIMO ESTIMADO EN 2017**COSTE ECONÓMICO REAL EN 2017**

Coste: No genera coste externo

No ha generado coste externo

NIVEL DE EJECUCIÓN DE LA ACTIVIDAD

Total

X

Parcial

Nulo

Motivos del nivel de ejecución en caso de Parcial o Nulo:

Evaluación PECA 2017	Índice de comercio al por menor de Andalucía	05.08.02
-------------------------	--	----------

Tipo actividad: Estadística	Organismo responsable: Instituto de Estadística y Cartografía de Andalucía	Tema: 5. Actividad económica y tejido empresarial
Etapas de desarrollo: Operación	Objeto: Producción	Subtema: 5.08 Comercio
Tipo de recogida: Explotación de información estadística o cartográfica		Cumplimiento ejes: Cohesión y Políticas Públicas

Objetivo: Obtener información mensual sobre la evolución de la actividad del comercio al por menor en Andalucía mediante el seguimiento del volumen de ventas y el empleo
Modificaciones/Observaciones:
Sujeto informante: Instituto Nacional de Estadística
Modificaciones/Observaciones:
Variables y atributos objeto de estudio: Empresas cuya actividad principal se inscribe en la División 47 de la Clasificación Nacional de Actividades Económicas (CNAE-2009)
Modificaciones/Observaciones:

TRABAJOS PREVISTOS EN 2017

Fase	Descripción tarea	Periodicidad	Desagregación territorial	Fecha realización	Fecha referencia datos
Estudios previos y diseño					
Recogida y grabación de información	Recepción de Índices del INE	Mensual	Autonómica	Ene-Dic/2017	Nov/2016-Oct/2017
Tratamiento de datos y control de calidad	Tratamiento de datos y control de calidad	Mensual	Autonómica	Ene-Dic/2017	Nov/2016-Oct/2017
Obtención y difusión de resultados	Obtención y difusión de resultados	Mensual	Autonómica	3/Ene/2017, 1/Feb/2017 16/Mar/2017, 5/Abr/2017 4/May/2017, 5/Jun/2017 3/Jul/2017, 1/Ago/2017 5/Sep/2017, 3/Oct/2017 2/Nov/2017, 1/Dic/2017	Nov/2016, Dic/2016 Ene/2017, Feb/2017 Mar/2017, Abr/2017 May/2017, Jun/2017 Jul/2017, Ago/2017 Sep/2017, Oct/2017
Otros					

TRABAJOS EJECUTADOS EN 2017

Fase	Descripción tarea	Periodicidad	Desagregación territorial	Fecha realización	Fecha referencia datos
Estudios previos y diseño					
Recogida y grabación de información	Recepción de Índices del INE	Mensual	Autonómica	Ene-Dic/2017	Nov/2016-Oct/2017
Tratamiento de datos y control de calidad	Tratamiento de datos y control de calidad	Mensual	Autonómica	Ene-Dic/2017	Nov/2016-Oct/2017
Obtención y difusión de resultados	Obtención y difusión de resultados	Mensual	Autonómica	3/Ene/2017, 1/Feb/2017 16/Mar/2017, 5/Abr/2017 4/May/2017, 5/Jun/2017 3/Jul/2017, 1/Ago/2017 5/Sep/2017, 3/Oct/2017 2/Nov/2017, 1/Dic/2017	Nov/2016, Dic/2016 Ene/2017, Feb/2017 Mar/2017, Abr/2017 May/2017, Jun/2017 Jul/2017, Ago/2017 Sep/2017, Oct/2017
Otros					

RESULTADOS PREVISTOS

Variables y atributos a difundir: Evolución de la actividad del comercio al por menor en Andalucía, mediante el seguimiento del volumen de ventas y el empleo en este tipo de establecimientos: índice original y deflactado, variación interanual, ventas totales, ventas totales sin estaciones de servicio, ventas de alimentación y no alimentación e índice de ocupación

Modificaciones/Observaciones:

PRODUCTOS DE DIFUSIÓN EN 2017

MODIFICACIONES/OBSERVACIONES

Denominación de Producto: Índice de comercio al por menor de Andalucía	
Tipo de Producto: Tablas y Gráficos	
Url: http://www.juntadeandalucia.es/institutodeestadisticaycartografia/icma/index.htm	
Canal o Medio de difusión: Internet	
Periodicidad del Producto de difusión: Mensual	
Desagregación Territorial de resultados: Autonómica	

Denominación de Producto:	
Tipo de Producto:	
Url:	
Canal o Medio de difusión:	
Periodicidad del Producto de difusión:	
Desagregación Territorial de resultados:	

Denominación de otros productos:	
Modificaciones/Observaciones:	

USO Y UTILIZACIÓN DE RESULTADOS

Perfil de Usuarios	Analistas y Administración Pública
Solicitudes de datos	1
Accesos en Web	1.281
Impacto en medios	
Referencias técnicas	
Normas y planes	

COSTE MÁXIMO ESTIMADO EN 2017

COSTE ECONÓMICO REAL EN 2017

Coste: No genera coste externo	No ha generado coste externo
--------------------------------	------------------------------

NIVEL DE EJECUCIÓN DE LA ACTIVIDAD	Total	X	Parcial	Nulo
Motivos del nivel de ejecución en caso de Parcial o Nulo:				

Evaluación PECA 2017	Encuesta de coyuntura turística de Andalucía	05.09.02
-------------------------	--	----------

Tipo actividad: Estadística y Cartográfica	Organismo responsable: Instituto de Estadística y Cartografía de Andalucía	Tema: 5. Actividad económica y tejido empresarial
Etapas de desarrollo: Operación	Objeto: Producción	Subtema: 5.09 Turismo y hostelería
Tipo de recogida: Observación directa	Cumplimiento ejes: Cohesión, Género y Políticas Públicas	

Objetivo: Obtener información sobre la evolución de la actividad turística de Andalucía desde la óptica de la demanda
Modificaciones/Observaciones:
Sujeto informante: Turistas que se desplazan por Andalucía
Modificaciones/Observaciones:
Variables y atributos objeto de estudio: La demanda turística formada por las personas que se desplazan y adquieren servicios en el punto de destino, siempre que este desplazamiento esté motivado por algunos de los motivos considerados turísticos
Modificaciones/Observaciones:

TRABAJOS PREVISTOS EN 2017

Fase	Descripción tarea	Periodicidad	Desagregación territorial	Fecha realización	Fecha referencia datos
Estudios previos y diseño					
Recogida y grabación de información	Recogida y grabación de Información	Trimestral	Puntual	Tri1-Tri4/2017	Tri4/2016-Tri3/2017
Tratamiento de datos y control de calidad	Tratamiento de datos y control de calidad	Trimestral	Provincial	Tri1-Tri4/2017	Tri4/2016-Tri3/2017
Obtención y difusión de resultados	Obtención y difusión de resultados	Trimestral Anual	Provincial	7/Feb/2017, 5/May/2017 8/Ago/2017, 7/Nov/2017 30/Oct/2017	Tri4/2016, Tri1/2017 Tri2/2017, Tri3/2017 2016
Otros					

TRABAJOS EJECUTADOS EN 2017

Fase	Descripción tarea	Periodicidad	Desagregación territorial	Fecha realización	Fecha referencia datos
Estudios previos y diseño					
Recogida y grabación de información	Recogida y grabación de Información	Trimestral	Puntual	Tri1-Tri4/2017	Tri4/2016-Tri3/2017
Tratamiento de datos y control de calidad	Tratamiento de datos y control de calidad	Trimestral	Provincial	Tri1-Tri4/2017	Tri4/2016-Tri3/2017
Obtención y difusión de resultados	Obtención y difusión de resultados	Anual Trimestral	Provincial	14/Feb/2017 7/Feb/2017, 5/May/2017 8/Ago/2017, 7/Nov/2017	2016 Tri4/2016, Tri1/2017 Tri2/2017, Tri3/2017
Otros					

RESULTADOS PREVISTOS

Variables y atributos a difundir: Número, distribución y características de los viajeros que se desplazan por Andalucía con fines turísticos; Cuantía y composición del gasto turístico en la región y Motivaciones de los turistas para viajar por el territorio andaluz y la opinión que manifiestan sobre la oferta turística y los servicios recibidos durante su estancia

Modificaciones/Observaciones:

PRODUCTOS DE DIFUSIÓN EN 2017

MODIFICACIONES/OBSERVACIONES

Denominación de Producto: Encuesta de Coyuntura Turística de Andalucía	
Tipo de Producto: Tablas, Gráficos y Mapas	
Url: http://www.juntadeandalucia.es/institutodeestadisticaycartografia/turismo/index.htm	
Canal o Medio de difusión: Internet	
Periodicidad del Producto de difusión: Trimestral y Anual	
Desagregación Territorial de resultados: Provincial	

Denominación de Producto:	
Tipo de Producto:	
Url:	
Canal o Medio de difusión:	
Periodicidad del Producto de difusión:	
Desagregación Territorial de resultados:	

Denominación de otros productos:

Modificaciones/Observaciones:

USO Y UTILIZACIÓN DE RESULTADOS

Perfil de Usuarios	Analistas y Administración Pública
Solicitudes de datos	26
Accesos en Web	18.529
Impacto en medios	36
Referencias técnicas	1
Normas y planes	

COSTE MÁXIMO ESTIMADO EN 2017

COSTE ECONÓMICO REAL EN 2017

Coste: 227.724,24€

227.771,14€

NIVEL DE EJECUCIÓN DE LA ACTIVIDAD

Total

X

Parcial

Nulo

Motivos del nivel de ejecución en caso de Parcial o Nulo:

Evaluación PECA 2017	Encuesta de ocupación en alojamientos hoteleros. Resultados de Andalucía	05.09.03
-------------------------	--	----------

Tipo actividad: Estadística y Cartográfica	Organismo responsable: Instituto de Estadística y Cartografía de Andalucía	Tema: 5. Actividad económica y tejido empresarial
Etapa de desarrollo: Operación	Objeto: Producción	Subtema: 5.09 Turismo y hostelería
Tipo de recogida: Explotación de información estadística o cartográfica	Cumplimiento ejes: Cohesión y Políticas Públicas	

Objetivo: Conocer la actividad de los alojamientos hoteleros en Andalucía desde la óptica de la demanda
Modificaciones/Observaciones:
Sujeto informante: Instituto Nacional de Estadística
Modificaciones/Observaciones:
Variables y atributos objeto de estudio: Establecimientos hoteleros clasificados en Hoteles y Hoteles-Apartamentos de cinco, cuatro, tres, dos y una estrella de oro
Modificaciones/Observaciones:

TRABAJOS PREVISTOS EN 2017

Fase	Descripción tarea	Periodicidad	Desagregación territorial	Fecha realización	Fecha referencia datos
Estudios previos y diseño					
Recogida y grabación de información	Recepción de microdatos del INE	Mensual	Puntual	Ene-Dic/2017	Dic/2016-Nov/2017
Tratamiento de datos y control de calidad	Tratamiento de datos y control de calidad	Mensual	Multiterritorial	Ene-Dic/2017	Dic/2016-Nov/2017
Obtención y difusión de resultados	Obtención y difusión de resultados	Mensual	Multiterritorial	25/Ene/2017, 2/Mar/2017 29/Mar/2017, 26/Abr/2017 25/May/2017, 27/Jun/2017 25/Jul/2017, 25/Ago/2017 26/Sep/2017, 25/Oct/2017 27/Nov/2017, 28/Dic/2017	Dic/2016, Ene/2017 Feb/2017, Mar/2017 Abr/2017, May/2017 Jun/2017, Jul/2017 Ago/2017, Sep/2017 Oct/2017, Nov/2017
		Anual	Municipal	Mar/2017, Ago/2017	2016 (Prov.), 2016
Otros					

TRABAJOS EJECUTADOS EN 2017

Fase	Descripción tarea	Periodicidad	Desagregación territorial	Fecha realización	Fecha referencia datos
Estudios previos y diseño					
Recogida y grabación de información	Recepción de microdatos del INE	Mensual	Puntual	Ene-Dic/2017	Dic/2016-Nov/2017
Tratamiento de datos y control de calidad	Tratamiento de datos y control de calidad	Mensual	Multiterritorial	Ene-Dic/2017	Dic/2016-Nov/2017
Obtención y difusión de resultados	Obtención y difusión de resultados	Mensual	Multiterritorial	25/Ene/2017, 2/Mar/2017 23/Mar/2017, 24/Abr/2017 23/May/2017, 23/Jun/2017 21/Jul/2017, 23/Ago/2017 22/Sep/2017, 23/Oct/2017 23/Nov/2017, 22/Dic/2017	Dic/2016, Ene/2017 Feb/2017, Mar/2017 Abr/2017, May/2017 Jun/2017, Jul/2017 Ago/2017, Sep/2017 Oct/2017, Nov/2017
		Anual		9/Feb/2017, 8/Ago/2017	2016 (Prov.), 2016
Otros					

RESULTADOS PREVISTOS

VARIABLES Y ATRIBUTOS A DIFUNDIR: Principales características de los viajeros alojados en los establecimientos hoteleros andaluces (número de viajeros/as, pernoctaciones, estancia media, país de residencia o comunidad autónoma del viajero, personal empleado, número de establecimientos, plazas y grado de ocupación), según categoría del hotel. Índice de precios e indicadores de rentabilidad del sector hotelero

MODIFICACIONES/OBSERVACIONES:

PRODUCTOS DE DIFUSIÓN EN 2017

MODIFICACIONES/OBSERVACIONES

Denominación de Producto: Hoteles: Encuesta de Ocupación, Índice de Precios e Indicadores de Rentabilidad	Índice de Precios e Indicadores de Rentabilidad
Tipo de Producto: Tablas, Gráficos y Mapas	Tablas y Mapas
Url: http://www.juntadeandalucia.es/institutodeestadisticaycartografia/eoh/index.htm	
Canal o Medio de difusión: Internet	
Periodicidad del Producto de difusión: Anual y Mensual	
Desagregación Territorial de resultados: Multiterritorial	

Denominación de Producto:	Hoteles: Encuesta de ocupación
Tipo de Producto:	Tablas, Gráficos y Mapas
Url: http://www.juntadeandalucia.es/institutodeestadisticaycartografia/eoh/index.htm	
Canal o Medio de difusión:	Internet
Periodicidad del Producto de difusión:	Anual y Mensual
Desagregación Territorial de resultados:	Multiterritorial

Denominación de otros productos:

Modificaciones/Observaciones:

USO Y UTILIZACIÓN DE RESULTADOS

Perfil de Usuarios	Analistas, empresas privadas y Administración Pública
Solicitudes de datos	41
Accesos en Web	22.882
Impacto en medios	24
Referencias técnicas	0
Normas y planes	

COSTE MÁXIMO ESTIMADO EN 2017

COSTE ECONÓMICO REAL EN 2017

Coste: 19.976,55€	19.976,55€
-------------------	------------

NIVEL DE EJECUCIÓN DE LA ACTIVIDAD	Total	X	Parcial	Nulo
Motivos del nivel de ejecución en caso de Parcial o Nulo:				

Evaluación PECA 2017	Encuesta de ocupación en acampamentos turísticos. Resultados de Andalucía	05.09.04
----------------------	---	----------

Tipo actividad: Estadística y Cartográfica	Organismo responsable: Instituto de Estadística y Cartografía de Andalucía	Tema: 5. Actividad económica y tejido empresarial
Etapa de desarrollo: Operación	Objeto: Producción	Subtema: 5.09 Turismo y hostelería
Tipo de recogida: Explotación de información estadística o cartográfica		Cumplimiento ejes: Cohesión y Políticas Públicas

Objetivo: Conocer la actividad del sector de acampamentos turísticos de Andalucía
Modificaciones/Observaciones:
Sujeto informante: Instituto Nacional de Estadística
Modificaciones/Observaciones:
Variables y atributos objeto de estudio: Establecimientos de acampamentos turísticos, "campings"
Modificaciones/Observaciones:

TRABAJOS PREVISTOS EN 2017

Fase	Descripción tarea	Periodicidad	Desagregación territorial	Fecha realización	Fecha referencia datos
Estudios previos y diseño					
Recogida y grabación de información	Recepción de microdatos del INE	Mensual	Puntual	Ene-Dic/2017	Nov/2016-Oct/2017
Tratamiento de datos y control de calidad	Tratamiento de datos y control de calidad	Mensual	Multiterritorial	Ene-Dic/2017	Nov/2016-Oct/2017
Obtención y difusión de resultados	Obtención y difusión de resultados	Mensual Anual	Multiterritorial	9/Ene/2017, 2/Feb/2017 6/Mar/2017, 4/Abr/2017 4/May/2017, 5/Jun/2017 5/Jul/2017, 2/Ago/2017 6/Sep/2017, 3/Oct/2017 3/Nov/2017, 4/Dic/2017 Jul/2017	Nov/2016, Dic/2016 Ene/2017, Feb/2017 Mar/2017, Abr/2017 May/2017, Jun/2017 Jul/2017, Ago/2017 Sep/2017, Oct/2017 2016
Otros					

TRABAJOS EJECUTADOS EN 2017

Fase	Descripción tarea	Periodicidad	Desagregación territorial	Fecha realización	Fecha referencia datos
Estudios previos y diseño					
Recogida y grabación de información	Recepción de microdatos del INE	Mensual	Puntual	Ene-Dic/2017	Nov/2016-Oct/2017
Tratamiento de datos y control de calidad	Tratamiento de datos y control de calidad	Mensual	Multiterritorial	Ene-Dic/2017	Nov/2016-Oct/2017
Obtención y difusión de resultados	Obtención y difusión de resultados	Mensual Anual	Multiterritorial	9/Ene/2017, 2/Feb/2017 6/Mar/2017, 4/Abr/2017 4/May/2017, 5/Jun/2017 5/Jul/2017, 2/Ago/2017 6/Sep/2017, 3/Oct/2017 3/Nov/2017, 4/Dic/2017 10/Ago/2017	Nov/2016, Dic/2016 Ene/2017, Feb/2017 Mar/2017, Abr/2017 May/2017, Jun/2017 Jul/2017, Ago/2017 Sep/2017, Oct/2017 2016
Otros					

RESULTADOS PREVISTOS

Variables y atributos a difundir: Información sobre la oferta y la demanda de los acampamentos turísticos en Andalucía. Las principales variables observadas son: categoría del acampamento, viajeros alojados, plazas ocupadas (o pernотación), capacidad de un acampamento, personal empleado, grado de ocupación, estancia media, país de residencia y comunidad autónoma de residencia

Modificaciones/Observaciones:

PRODUCTOS DE DIFUSIÓN EN 2017

MODIFICACIONES/OBSERVACIONES

Denominación de Producto: Encuesta de Ocupación en Campings. Resultados de Andalucía	
Tipo de Producto: Tablas, Gráficos y Mapas	
Url: http://www.juntadeandalucia.es/institutodeestadisticaycartografia/eoat/index.htm	
Canal o Medio de difusión: Internet	
Periodicidad del Producto de difusión: Anual y Mensual	
Desagregación Territorial de resultados: Multiterritorial	

Denominación de Producto:	
Tipo de Producto:	
Url:	
Canal o Medio de difusión:	
Periodicidad del Producto de difusión:	
Desagregación Territorial de resultados:	

Denominación de otros productos:

Modificaciones/Observaciones:

USO Y UTILIZACIÓN DE RESULTADOS

Perfil de Usuarios	Analistas, Empresas privadas y Administración Pública
Solicitudes de datos	2
Accesos en Web	2.271
Impacto en medios	19
Referencias técnicas	
Normas y planes	

COSTE MÁXIMO ESTIMADO EN 2017

COSTE ECONÓMICO REAL EN 2017

Coste: 19.976,55€	19.976,55€
--------------------------	------------

NIVEL DE EJECUCIÓN DE LA ACTIVIDAD	Total	X	Parcial	Nulo
Motivos del nivel de ejecución en caso de Parcial o Nulo:				

Evaluación PECA 2017	Estadísticas del sistema financiero de Andalucía. Entidades de seguro	05.11.01
-------------------------	---	----------

Tipo actividad: Estadística y Cartográfica	Organismo responsable: Instituto de Estadística y Cartografía de Andalucía	Tema: 5. Actividad económica y tejido empresarial
Etapa de desarrollo: Operación	Objeto: Producción	Subtema: 5.11 Sistema financiero
Tipo de recogida: Observación directa	Cumplimiento ejes: Cohesión y Políticas Públicas	

Objetivo: Obtener información sobre las principales variables que definen el sector del seguro privado en la Comunidad Autónoma de Andalucía
Modificaciones/Observaciones:
Sujeto informante: Entidades aseguradoras que operan dentro del ámbito territorial de la Comunidad Autónoma de Andalucía
Modificaciones/Observaciones:
Variables y atributos objeto de estudio: La población objetivo de este estudio la constituyen todas aquellas entidades aseguradoras que operan dentro del ámbito territorial de la Comunidad Autónoma de Andalucía, dispongan o no de establecimientos propios radicados en este territorio. Se trata, por tanto, de estudiar toda aquella compañía que disponga de asegurados (personas físicas o jurídicas) que residan en la Comunidad Autónoma de Andalucía
Modificaciones/Observaciones:

TRABAJOS PREVISTOS EN 2017

Fase	Descripción tarea	Periodicidad	Desagregación territorial	Fecha realización	Fecha referencia datos
Estudios previos y diseño					
Recogida y grabación de información	Encuestación directa	Anual	Puntual	Sem1/2017	2016
Tratamiento de datos y control de calidad	Tratamiento de datos y control de calidad	Anual	Provincial	Tri2/2017	2016
Obtención y difusión de resultados	Obtención y Difusión de resultados	Anual	Provincial, Autónoma	Jul/2017 Nov/2017	2016 (Prov.) 2016
Otros					

TRABAJOS EJECUTADOS EN 2017

Fase	Descripción tarea	Periodicidad	Desagregación territorial	Fecha realización	Fecha referencia datos
Estudios previos y diseño					
Recogida y grabación de información	Encuestación directa	Anual	Puntual	Sem1/2017	2016
Tratamiento de datos y control de calidad	Tratamiento de datos y control de calidad	Anual	Provincial	Tri2/2017	2016
Obtención y difusión de resultados	Obtención y Difusión de resultados	Anual	Provincial, Autónoma	31/Jul/2017 18/Ene/2018	2016 (Prov.) 2016
Otros					

RESULTADOS PREVISTOS

Variables y atributos a difundir: Situación del sector asegurador que opera en Andalucía, así como su evolución en el tiempo, analizando sus principales indicadores como son: el número de entidades que operan en Andalucía, tasas de distribución territorial de las entidades, número de oficinas establecidas en Andalucía por provincias y número de empleados en Andalucía por provincia, número de pólizas, importe de las primas emitidas, número de siniestros, importe de la siniestralidad contable, importe de los gastos de gestión interna, importe de los gastos de gestión externa

Modificaciones/Observaciones:

PRODUCTOS DE DIFUSIÓN EN 2017**MODIFICACIONES/OBSERVACIONES**

Denominación de Producto: Estadísticas del Sistema Financiero de Andalucía. Entidades de Seguros	
Tipo de Producto: Tablas, Gráficos y Mapas	
Url: http://www.juntadeandalucia.es/institutodeestadisticaycartografia/sistemafinanciero/index-sg.htm	
Canal o Medio de difusión: Internet	
Periodicidad del Producto de difusión: Anual	
Desagregación Territorial de resultados: Provincial y Autonómica	

Denominación de Producto:	
Tipo de Producto:	
Url:	
Canal o Medio de difusión:	
Periodicidad del Producto de difusión:	
Desagregación Territorial de resultados:	

Denominación de otros productos:	
Modificaciones/Observaciones:	

USO Y UTILIZACIÓN DE RESULTADOS

Perfil de Usuarios	Analistas y Administración Pública
Solicitudes de datos	
Accesos en Web	1.210
Impacto en medios	2
Referencias técnicas	
Normas y planes	

COSTE MÁXIMO ESTIMADO EN 2017**COSTE ECONÓMICO REAL EN 2017**

Coste: No genera coste externo	No ha generado coste externo
---------------------------------------	------------------------------

NIVEL DE EJECUCIÓN DE LA ACTIVIDAD	Total		Parcial	X	Nulo	
Motivos del nivel de ejecución en caso de Parcial o Nulo:	Desajustes en la difusión					

Evaluación PECA 2017	Indicadores de Actividad del Sector Servicios en Andalucía	05.12.01
-------------------------	--	----------

Tipo actividad: Estadística	Organismo responsable: Instituto de Estadística y Cartografía de Andalucía	Tema: 5. Actividad económica y tejido empresarial
Etapas de desarrollo: Operación	Objeto: Producción	Subtema: 5.12 Otros sectores
Tipo de recogida: Explotación de información estadística o cartográfica		Cumplimiento ejes: Cohesión y Políticas Públicas

Objetivo: Obtener información sobre la evolución de determinadas ramas de actividad de los servicios destinados a la venta en Andalucía mediante la construcción de un sistema de indicadores
Modificaciones/Observaciones:
Sujeto informante: Instituto Nacional de Estadística
Modificaciones/Observaciones:
Variables y atributos objeto de estudio: Cifras de venta y empleo
Modificaciones/Observaciones:

TRABAJOS PREVISTOS EN 2017

Fase	Descripción tarea	Periodicidad	Desagregación territorial	Fecha realización	Fecha referencia datos
Estudios previos y diseño					
Recogida y grabación de información	Recepción de microdatos del INE	Mensual	Autonómica	Ene-Dic/2017	Nov/2016-Oct/2017
Tratamiento de datos y control de calidad	Tratamiento de datos y control de calidad	Mensual	Autonómica	Ene-Dic/2017	Nov/2016-Oct/2017
Obtención y difusión de resultados	Obtención y difusión de resultados	Mensual	Autonómica	26/Ene/2017, 24/Feb/2017 29/Mar/2017, 27/Abr/2017 24/May/2017, 13/Jun/2017 19/Jul/2017, 16/Ago/2017 26/Sep/2017, 26/Oct/2017 24/Nov/2017, 27/Dic/2017	Nov/2016, Dic/2016 Ene/2017, Feb/2017 Mar/2017, Abr/2017 May/2017, Jun/2017 Jul/2017, Ago/2017 Sep/2017, Oct/2017
Otros					

TRABAJOS EJECUTADOS EN 2017

Fase	Descripción tarea	Periodicidad	Desagregación territorial	Fecha realización	Fecha referencia datos
Estudios previos y diseño					
Recogida y grabación de información	Recepción de microdatos del INE	Mensual	Autonómica	Ene-Dic/2017	Nov/2016-Oct/2017
Tratamiento de datos y control de calidad	Tratamiento de datos y control de calidad	Mensual	Autonómica	Ene-Dic/2017	Nov/2016-Oct/2017
Obtención y difusión de resultados	Obtención y difusión de resultados	Mensual	Autonómica	26/Ene/2017, 24/Feb/2017 29/Mar/2017, 24/Abr/2017 25/May/2017, 26/Jun/2017 19/Jul/2017, 16/Ago/2017 26/Sep/2017, 26/Oct/2017 24/Nov/2017, 27/Dic/2017	Nov/2016, Dic/2016 Ene/2017, Feb/2017 Mar/2017, Abr/2017 May/2017, Jun/2017 Jul/2017, Ago/2017 Sep/2017, Oct/2017
Otros					

RESULTADOS PREVISTOS

Variables y atributos a difundir: Información sobre la evolución de los servicios de mercado en Andalucía (comercio, turismo, transporte, tecnologías de la información y servicios a empresas) mediante el seguimiento de la cifra de negocios y el empleo. Índices según ponderación del VAB

Modificaciones/Observaciones: Información sobre la evolución de los servicios de mercado en Andalucía (comercio, otros servicios, transporte y almacenamiento, hostelería, información y comunicaciones, servicios a empresas, actividades administrativas y servicios auxiliares, actividades profesionales, científicas y técnicas) mediante el seguimiento cifra de negocios y empleo. Índices según ponderación VAB

PRODUCTOS DE DIFUSIÓN EN 2017

MODIFICACIONES/OBSERVACIONES

Denominación de Producto: Indicadores de Actividad del Sector Servicios	
Tipo de Producto: Tablas y Gráficos	
Url: http://www.juntadeandalucia.es/institutodeestadisticaycartografia/iass/index.htm	
Canal o Medio de difusión: Internet	
Periodicidad del Producto de difusión: Mensual	
Desagregación Territorial de resultados: Autonómica	

Denominación de Producto:	
Tipo de Producto:	
Url:	
Canal o Medio de difusión:	
Periodicidad del Producto de difusión:	
Desagregación Territorial de resultados:	

Denominación de otros productos:	
Modificaciones/Observaciones:	

USO Y UTILIZACIÓN DE RESULTADOS

Perfil de Usuarios	Analistas y Administración Pública
Solicitudes de datos	
Accesos en Web	1.939
Impacto en medios	
Referencias técnicas	
Normas y planes	

COSTE MÁXIMO ESTIMADO EN 2017

COSTE ECONÓMICO REAL EN 2017

Coste: No genera coste externo	No ha generado coste externo
--------------------------------	------------------------------

NIVEL DE EJECUCIÓN DE LA ACTIVIDAD	Total	X	Parcial	Nulo
Motivos del nivel de ejecución en caso de Parcial o Nulo:				

Evaluación PECA 2017	Estadística sobre actividades de I+D. Resultados para Andalucía	08.01.02
-------------------------	---	----------

Tipo actividad: Estadística	Organismo responsable: Instituto de Estadística y Cartografía de Andalucía	Tema: 8. I+D+i y sociedad de la información
Etapas de desarrollo: Operación	Objeto: Producción	Subtema: 8.01 Investigación, desarrollo tecnológico e innovación
Tipo de recogida: Explotación de información estadística o cartográfica		Cumplimiento ejes: Cohesión, Sostenibilidad, Innovación, Género y Políticas Públicas

Objetivo: Medición del esfuerzo en actividades de I+D a través del estudio de los recursos económicos y humanos destinados a la investigación en Andalucía
Modificaciones/Observaciones:
Sujeto informante: Instituto Nacional de Estadística
Modificaciones/Observaciones:
Variables y atributos objeto de estudio: Las empresas, organismos públicos, universidades e instituciones privadas sin fines de lucro que realizan actividades sistemáticas en investigación científica y desarrollo tecnológico
Modificaciones/Observaciones:

TRABAJOS PREVISTOS EN 2017

Fase	Descripción tarea	Periodicidad	Desagregación territorial	Fecha realización	Fecha referencia datos
Estudios previos y diseño					
Recogida y grabación de información	Recepción de microdatos del INE	Anual	Autonómica	Tri1/2017, Oct-Nov/2017	2015, 2016
Tratamiento de datos y control de calidad	Tratamiento de datos y control de calidad	Anual	Autonómica	Tri1/2017, Oct-Nov/2017	2015, 2016
Obtención y difusión de resultados	Obtención y difusión de resultados	Anual	Autonómica	Mar/2017 Nov/2017	2015 2016 (Av.)
Otros					

TRABAJOS EJECUTADOS EN 2017

Fase	Descripción tarea	Periodicidad	Desagregación territorial	Fecha realización	Fecha referencia datos
Estudios previos y diseño					
Recogida y grabación de información	Recepción de microdatos del INE	Anual	Autonómica	Tri1/2017, Oct-Nov/2017	2015, 2016
Tratamiento de datos y control de calidad	Tratamiento de datos y control de calidad	Anual	Autonómica	Tri1/2017, Oct-Nov/2017	2015, 2016
Obtención y difusión de resultados	Obtención y difusión de resultados	Anual	Autonómica	28/Mar/2017 29/Nov/2017 20/Dic/2017	2015 2016 (Av.) 2016 (Av. ampliado)
Otros					

RESULTADOS PREVISTOS

Variables y atributos a difundir: Medición del esfuerzo destinado a actividades de I+D a través del estudio de los recursos económicos y humanos destinados a investigación por todos los sectores económicos (empresas por sector de actividad, administraciones públicas según disciplina científica, enseñanza superior según disciplina científica e instituciones privadas sin fines de lucro): personal empleado en I+D, análisis del empleo en I+D según ocupación, titulación y sexo en las universidades, gastos en I+D por sectores y tipo de gasto (internos y corrientes) y análisis de esta variable en las universidades según su naturaleza del gasto, disciplina científica, objetivo socioeconómico y tipo de investigación, así como origen de los fondos de financiación e indicadores de ciencia y tecnología (Gastos en I+D respecto al PIB e indicadores de personal en I+D)

Modificaciones/Observaciones:

PRODUCTOS DE DIFUSIÓN EN 2017

MODIFICACIONES/OBSERVACIONES

Denominación de Producto: Estadística sobre Actividades de I+D. Resultados para Andalucía	Estadística sobre Actividades de I+D
Tipo de Producto: Tablas	
Url: http://www.juntadeandalucia.es/institutodeestadisticaycartografia/invesdesa/index.htm	
Canal o Medio de difusión: Internet	
Periodicidad del Producto de difusión: Anual	
Desagregación Territorial de resultados: Autonómica	

Denominación de Producto:	
Tipo de Producto:	
Url:	
Canal o Medio de difusión:	
Periodicidad del Producto de difusión:	
Desagregación Territorial de resultados:	

Denominación de otros productos:

Modificaciones/Observaciones:

USO Y UTILIZACIÓN DE RESULTADOS

Perfil de Usuarios	Analistas y Administración Pública
Solicitudes de datos	1
Accesos en Web	2.320
Impacto en medios	
Referencias técnicas	1
Normas y planes	

COSTE MÁXIMO ESTIMADO EN 2017

COSTE ECONÓMICO REAL EN 2017

Coste: 5.707,59€	5.707,59€
-------------------------	-----------

NIVEL DE EJECUCIÓN DE LA ACTIVIDAD	Total	X	Parcial	Nulo
Motivos del nivel de ejecución en caso de Parcial o Nulo:				

Evaluación PECA 2017	Encuesta sobre innovación tecnológica en las empresas en Andalucía	08.01.04
-------------------------	--	----------

Tipo actividad: Estadística	Organismo responsable: Instituto de Estadística y Cartografía de Andalucía	Tema: 8. I+D+i y sociedad de la información
Etapas de desarrollo: Operación	Objeto: Producción	Subtema: 8.01 Investigación, desarrollo tecnológico e innovación
Tipo de recogida: Explotación de información estadística o cartográfica		Cumplimiento ejes: Cohesión, Sostenibilidad, Innovación y Políticas Públicas

Objetivo: Conocer, con periodicidad anual, información directa sobre el proceso de innovación tecnológica en las empresas con actividad en Andalucía, para elaborar indicadores que permitan conocer los distintos aspectos del proceso
Modificaciones/Observaciones:
Sujeto informante: Instituto Nacional de Estadística
Modificaciones/Observaciones:
Variables y atributos objeto de estudio: Empresas y/o establecimientos con sede social en Andalucía con gasto en innovación tecnológica en esta Comunidad, así como las empresas con sede social en otra Comunidad Autónoma para las que la regionalización de la variable gastos en innovación afecta a la Comunidad Autónoma andaluza
Modificaciones/Observaciones:

TRABAJOS PREVISTOS EN 2017

Fase	Descripción tarea	Periodicidad	Desagregación territorial	Fecha realización	Fecha referencia datos
Estudios previos y diseño					
Recogida y grabación de información	Recepción de microdatos del INE	Anual	Autonómica	Tri1/2017, Tri4/2017	2015, 2016
Tratamiento de datos y control de calidad	Tratamiento de datos y control de calidad	Anual	Autonómica	Tri1/2017, Tri4/2017	2015, 2016
Obtención y difusión de resultados	Obtención y difusión de resultados	Anual	Autonómica	Mar/2017 Dic/2017	2015 2016 (Av.)
Otros					

TRABAJOS EJECUTADOS EN 2017

Fase	Descripción tarea	Periodicidad	Desagregación territorial	Fecha realización	Fecha referencia datos
Estudios previos y diseño					
Recogida y grabación de información	Recepción de microdatos del INE	Anual	Autonómica	Tri1/2017, Tri4/2017	2015, 2016
Tratamiento de datos y control de calidad	Tratamiento de datos y control de calidad	Anual	Autonómica	Tri1/2017, Tri4/2017	2015, 2016
Obtención y difusión de resultados	Obtención y difusión de resultados	Anual	Autonómica	7/Abr/2017 20/Dic/2017	2015 2016 (Av.)
Otros					

RESULTADOS PREVISTOS

Variables y atributos a difundir: Información directa sobre la estructura del proceso de innovación y la estrategia tecnológica de las empresas ofreciendo información sobre: gastos en innovación y gastos internos en I+D por estrato de empleo y sector de actividad, empresas con actividad innovadora, empresas que han realizado I+D, gastos totales en actividades innovadoras, intensidad de innovación, empresas innovadoras, impacto económico de las innovaciones sobre la cifra de negocios, empresas con innovaciones en curso o no exitosas, empresas EIN, fuentes de información para actividades de innovación, objetivo de la actividad innovadora de las empresas EIN, factores que dificultan la innovación, empresas con innovaciones no tecnológicas, innovaciones organizativas y de comercialización, y objetivos de las innovaciones no tecnológica

Modificaciones/Observaciones: No se han difundido datos sobre objetivos de las innovaciones no tecnológica

PRODUCTOS DE DIFUSIÓN EN 2017

MODIFICACIONES/OBSERVACIONES

Denominación de Producto: Encuesta sobre innovación tecnológica en las empresas. Resultados para Andalucía	Encuesta sobre innovación tecnológica en las empresas
Tipo de Producto: Tablas	
Url: http://www.juntadeandalucia.es/institutodeestadisticaycartografia/innova/index.htm	
Canal o Medio de difusión: Internet	
Periodicidad del Producto de difusión: Anual	
Desagregación Territorial de resultados: Autonómica	

Denominación de Producto:	
Tipo de Producto:	
Url:	
Canal o Medio de difusión:	
Periodicidad del Producto de difusión:	
Desagregación Territorial de resultados:	

Denominación de otros productos:

Modificaciones/Observaciones:

USO Y UTILIZACIÓN DE RESULTADOS

Perfil de Usuarios	Analistas y Administración Pública
Solicitudes de datos	1
Accesos en Web	1.507
Impacto en medios	
Referencias técnicas	
Normas y planes	

COSTE MÁXIMO ESTIMADO EN 2017

COSTE ECONÓMICO REAL EN 2017

Coste: 5.707,59€

5.707,59€

NIVEL DE EJECUCIÓN DE LA ACTIVIDAD

Total

X

Parcial

Nulo

Motivos del nivel de ejecución en caso de Parcial o Nulo:

Evaluación PECA 2017	Encuesta sobre el uso de TIC y comercio electrónico en las empresas en Andalucía	08.01.07
-------------------------	--	----------

Tipo actividad: Estadística	Organismo responsable: Instituto de Estadística y Cartografía de Andalucía	Tema: 8. I+D+i y sociedad de la información
Etapas de desarrollo: Operación	Objeto: Producción	Subtema: 8.01 Investigación, desarrollo tecnológico e innovación
Tipo de recogida: Explotación de información estadística o cartográfica		Cumplimiento ejes: Cohesión, Innovación y Políticas Públicas

Objetivo: Conocer el volumen y las características de las operaciones de comercio y servicio que se desarrollan a través de redes telemáticas en Andalucía
Modificaciones/Observaciones:
Sujeto informante: Instituto Nacional de Estadística
Modificaciones/Observaciones:
Variables y atributos objeto de estudio: Empresas cuya actividad principal se describe en las secciones C, D, E, F, G, H, I (excepto la división 56), J, L, las divisiones de la 69 a la 74 de la sección M, y la sección N y el grupo 95.1 según la CNAE 2009
Modificaciones/Observaciones:

TRABAJOS PREVISTOS EN 2017

Fase	Descripción tarea	Periodicidad	Desagregación territorial	Fecha realización	Fecha referencia datos
Estudios previos y diseño					
Recogida y grabación de información	Recepción de microdatos del INE	Anual	Autonómica	Tri4/2017	2016-2017
Tratamiento de datos y control de calidad	Tratamiento de datos y control de calidad	Anual	Autonómica	Tri4/2017	2016-2017
Obtención y difusión de resultados	Obtención y difusión de resultados	Anual	Autonómica	Nov/2017	2016-2017
Otros					

TRABAJOS EJECUTADOS EN 2017

Fase	Descripción tarea	Periodicidad	Desagregación territorial	Fecha realización	Fecha referencia datos
Estudios previos y diseño					
Recogida y grabación de información	Recepción de microdatos del INE	Anual	Autonómica	Tri4/2017	2016-2017
Tratamiento de datos y control de calidad	Tratamiento de datos y control de calidad	Anual	Autonómica	Tri4/2017	2016-2017
Obtención y difusión de resultados	Obtención y difusión de resultados	Anual	Autonómica	6/Nov/2017	2016-2017
Otros					

RESULTADOS PREVISTOS

Variables y atributos a difundir: Uso de las tecnologías: disponibilidad de ordenadores, redes de área local, conexiones (internet, intranet, extranet), personal que utiliza estas tecnologías, correo electrónico y sistemas informáticos para la gestión de pedidos, etc.; Comercio electrónico: compras y ventas por internet, ámbito geográfico de las operaciones de comercio electrónico, etc. Todo ello por agrupación de actividad, tipo de actividad y tamaño de la empresa
Modificaciones/Observaciones: Además se da información sobre empresas micro

PRODUCTOS DE DIFUSIÓN EN 2017**MODIFICACIONES/OBSERVACIONES**

Denominación de Producto: Estadísticas sobre el uso de las tecnologías de la información y las comunicaciones y comercio electrónico en las empresas. Resultados para Andalucía	Encuesta sobre el Uso de TIC y Comercio Electrónico en las Empresas
Tipo de Producto: Tablas	
Url: http://www.juntadeandalucia.es/institutodeestadisticaycartografia/esttic/index.htm	
Canal o Medio de difusión: Internet	
Periodicidad del Producto de difusión: Anual	
Desagregación Territorial de resultados: Autonómica	

Denominación de Producto:	
Tipo de Producto:	
Url:	
Canal o Medio de difusión:	
Periodicidad del Producto de difusión:	
Desagregación Territorial de resultados:	

Denominación de otros productos:	
Modificaciones/Observaciones:	

USO Y UTILIZACIÓN DE RESULTADOS

Perfil de Usuarios	Investigadores y Administración Pública
Solicitudes de datos	4
Accesos en Web	2.771
Impacto en medios	
Referencias técnicas	
Normas y planes	

COSTE MÁXIMO ESTIMADO EN 2017**COSTE ECONÓMICO REAL EN 2017**

Coste: 5.707,59€	5.707,59€
------------------	-----------

NIVEL DE EJECUCIÓN DE LA ACTIVIDAD	Total	X	Parcial		Nulo
Motivos del nivel de ejecución en caso de Parcial o Nulo:					

Evaluación PECA 2017	Callejero Digital de Andalucía Unificado - CDAU	11.04.01
-------------------------	---	----------

Tipo actividad: Cartográfica	Organismo responsable: Instituto de Estadística y Cartografía de Andalucía	Tema: 11. Territorio
Eta de desarrollo: Operación	Objeto: Producción	Subtema: 11.04 Direcciones y nombres geográficos
Tipo de recogida: Explotación de información estadística o cartográfica		Cumplimiento ejes: Cohesión, Innovación y Políticas Públicas

Objetivo: Creación, mantenimiento y actualización del CDAU, entendiéndose como tal, tanto el contenido alfanumérico y geográfico de la información del callejero, como el desarrollo de la infraestructura tecnológica de sistemas de información y telecomunicaciones que dará soporte al proceso
Modificaciones/Observaciones:
Sujeto informante: Instituto Nacional de Estadística; Ministerio de Hacienda y Administraciones Públicas (Dirección General del Catastro); Ministerio de Fomento (Instituto Geográfico Nacional); Diputaciones Provinciales de Almería, Cádiz, Córdoba, Huelva, Granada, Jaén, Málaga y Sevilla; Ayuntamientos de Andalucía
Modificaciones/Observaciones:
Variables y atributos objeto de estudio: Datos alfanuméricos y cartográficos sobre vías y portales de las direcciones postales de Andalucía
Modificaciones/Observaciones:

TRABAJOS PREVISTOS EN 2017

Fase	Descripción tarea	Periodicidad	Desagregación territorial	Fecha realización	Fecha referencia datos
Estudios previos y diseño					
Recogida y grabación de información	Recogida de información	Continua	Puntual, Lineal	2017	2017
Tratamiento de datos y control de calidad	Tratamiento de datos y Control de Calidad	Continua	Puntual, Lineal	2017	2017
Obtención y difusión de resultados	Obtención y Difusión de Resultados	Continua	Municipal, Puntual, Lineal	2017	2017
Otros					

TRABAJOS EJECUTADOS EN 2017

Fase	Descripción tarea	Periodicidad	Desagregación territorial	Fecha realización	Fecha referencia datos
Estudios previos y diseño					
Recogida y grabación de información	Recogida de información	Continua	Puntual, Lineal	2017	2017
Tratamiento de datos y control de calidad	Tratamiento de datos y Control de Calidad	Continua	Puntual, Lineal	2017	2017
Obtención y difusión de resultados	Obtención y Difusión de Resultados	Continua	Puntual, Lineal	2017	2017
Otros	Tareas de integración de Gesta en CDAU. Integración de vías de callejero de INE y Huecos de BDLPA en CDAU	Semestral	Puntual	2017	2017

RESULTADOS PREVISTOS

Variables y atributos a difundir: Vías y portales de los callejeros municipales
Modificaciones/Observaciones:

PRODUCTOS DE DIFUSIÓN EN 2017

MODIFICACIONES/OBSERVACIONES

Denominación de Producto: Callejero Digital de Andalucía Unificado	
Tipo de Producto: Datos espaciales	
Url: http://www.callejerodeandalucia.es/	
Canal o Medio de difusión: Internet	
Periodicidad del Producto de difusión: Continua	
Desagregación Territorial de resultados: Puntual y Lineal	

Denominación de Producto:	
Tipo de Producto:	
Url:	
Canal o Medio de difusión:	
Periodicidad del Producto de difusión:	
Desagregación Territorial de resultados:	

Denominación de otros productos:
Modificaciones/Observaciones:

USO Y UTILIZACIÓN DE RESULTADOS

Perfil de Usuarios	Cualquier usuario que requiera de información relativa a vías y portales en el ámbito de Andalucía y a nivel alfanumérico o geográfico
Solicitudes de datos	70
Accesos en Web	72.534
Impacto en medios	10
Referencias técnicas	
Normas y planes	

COSTE MÁXIMO ESTIMADO EN 2017

COSTE ECONÓMICO REAL EN 2017

Coste: 205.000,00€	349.550,08€
--------------------	-------------

NIVEL DE EJECUCIÓN DE LA ACTIVIDAD	Total	X	Parcial		Nulo
Motivos del nivel de ejecución en caso de Parcial o Nulo:					

Evaluación PECA 2017	Gestión de Entidades Territoriales de Andalucía (GESTA)	11.04.03
-------------------------	---	----------

Tipo actividad: Estadística	Organismo responsable: Instituto de Estadística y Cartografía de Andalucía	Tema: 11. Territorio
Etapas de desarrollo: Operación	Objeto: Soporte	Subtema: 11.04 Direcciones y nombres geográficos
Tipo de recogida: Explotación de información estadística o cartográfica		Cumplimiento ejes: Cohesión, Innovación y Políticas Públicas

Objetivo: Disponer de un registro histórico de inmuebles para el territorio andaluz y facilitar, de este modo, todos los trabajos estadísticos que precisen de localización postal, ya sea a nivel alfanumérico o geográfico
Modificaciones/Observaciones:
Sujeto informante: Instituto Nacional de Estadística, Instituto de Estadística y Cartografía de Andalucía y Ministerio de Economía y Hacienda (Dirección General de Catastro)
Modificaciones/Observaciones:
Variables y atributos objeto de estudio: Viviendas ocupadas procedentes del Registro de Población, establecimientos con actividad económica procedentes del Directorio de establecimientos con actividad económica e inmuebles (independientemente de su naturaleza) procedentes de las fuentes catastrales
Modificaciones/Observaciones:

TRABAJOS PREVISTOS EN 2017

Fase	Descripción tarea	Periodicidad	Desagregación territorial	Fecha realización	Fecha referencia datos
Estudios previos y diseño					
Recogida y grabación de información	Recogida de información	Continua	Puntual, Lineal	2017	2016 y 2017
Tratamiento de datos y control de calidad	Tratamiento de datos	Continua	Puntual, Lineal	2017	2016 y 2017
Obtención y difusión de resultados					
Otros					

TRABAJOS EJECUTADOS EN 2017

Fase	Descripción tarea	Periodicidad	Desagregación territorial	Fecha realización	Fecha referencia datos
Estudios previos y diseño					
Recogida y grabación de información	Recogida de información	Continua	Puntual, Lineal	2017	2016 y 2017
Tratamiento de datos y control de calidad	Tratamiento de datos	Continua	Puntual, Lineal	2017	2016 y 2017
Obtención y difusión de resultados					
Otros	Tareas de integración de GESTA en CDAU	-	-	2017	-

RESULTADOS PREVISTOS

Variables y atributos a difundir:
Modificaciones/Observaciones:

PRODUCTOS DE DIFUSIÓN EN 2017

MODIFICACIONES/OBSERVACIONES

Denominación de Producto:	
Tipo de Producto:	
Url:	
Canal o Medio de difusión:	
Periodicidad del Producto de difusión:	
Desagregación Territorial de resultados:	

Denominación de Producto:	
Tipo de Producto:	
Url:	
Canal o Medio de difusión:	
Periodicidad del Producto de difusión:	
Desagregación Territorial de resultados:	

Denominación de otros productos:
Modificaciones/Observaciones:

USO Y UTILIZACIÓN DE RESULTADOS

Perfil de Usuarios	
Solicitudes de datos	8
Accesos en Web	
Impacto en medios	
Referencias técnicas	
Normas y planes	

COSTE MÁXIMO ESTIMADO EN 2017

COSTE ECONÓMICO REAL EN 2017

Coste: 41.000,00€	No ha generado coste externo
-------------------	------------------------------

NIVEL DE EJECUCIÓN DE LA ACTIVIDAD	Total	X	Parcial	Nulo
Motivos del nivel de ejecución en caso de Parcial o Nulo:				

Evaluación PECA 2017	Nomenclátor geográfico de Andalucía	11.04.04
-------------------------	-------------------------------------	----------

Tipo actividad: Cartográfica	Organismo responsable: Instituto de Estadística y Cartografía de Andalucía	Tema: 11. Territorio
Etapas de desarrollo: Operación	Objeto: Producción	Subtema: 11.04 Direcciones y nombres geográficos
Tipo de recogida: Recopilación o Síntesis		Cumplimiento ejes: Cohesión

Objetivo: Establecer un cuerpo toponímico oficial para la comunidad autónoma a partir de la toponimia de las series cartográficas autonómicas (Mapa Topográfico de Andalucía 1:10.000, Mapa Base de Andalucía y Base Cartográfica de Andalucía) y que sirva de fuente y revisión al Nomenclátor Geográfico Nacional, el Nomenclátor Conciso Nacional y otras fuentes
Modificaciones/Observaciones:
Sujeto informante: Instituto de Estadística y Cartografía de Andalucía, Instituto Geográfico Nacional y otros organismos productores de información cartográfica
Modificaciones/Observaciones:
Variables y atributos objeto de estudio: Topónimos o identificadores geográficos clasificados temáticamente en áreas administrativas, entidades de población, hidrografía, medio físico terrestre y marítimo, patrimonio, infraestructuras, actividades industriales, extractivas, servicios y equipamientos
Modificaciones/Observaciones:

TRABAJOS PREVISTOS EN 2017

Fase	Descripción tarea	Periodicidad	Desagregación territorial	Fecha realización	Fecha referencia datos
Estudios previos y diseño					
Recogida y grabación de información	Incorporación de topónimos procedentes de otros proyectos	Continua	Puntual	2017	2017
Tratamiento de datos y control de calidad	Revisión y verificación de los datos contenidos en el NGA	Continua	Puntual	2017	2017
Obtención y difusión de resultados	Publicación de resultados	Continua	Puntual	2017	2017
Otros					

TRABAJOS EJECUTADOS EN 2017

Fase	Descripción tarea	Periodicidad	Desagregación territorial	Fecha realización	Fecha referencia datos
Estudios previos y diseño					
Recogida y grabación de información	Incorporación de topónimos procedentes de otros proyectos	Continua	Puntual	2017	2017
Tratamiento de datos y control de calidad	Revisión y verificación de los datos contenidos en el NGA	Continua	Puntual	2017	2017
Obtención y difusión de resultados	Publicación de resultados	Continua	Puntual	2017	2017
Otros					

RESULTADOS PREVISTOS

Variables y atributos a difundir: Topónimos con localización geográfica, atributos de clasificación y ciclo de vida asociados
Modificaciones/Observaciones: Actualmente no se difunde información sobre el ciclo de vida asociado

PRODUCTOS DE DIFUSIÓN EN 2017

MODIFICACIONES/OBSERVACIONES

Denominación de Producto: Buscador de Nombres Geográficos	Toponimia-Nomenclátor
Tipo de Producto: Servicios	
Url: https://www.juntadeandalucia.es/institutodeestadisticaycartografia/prodCartografia/toponimia/index.htm	
Canal o Medio de difusión: Internet	
Periodicidad del Producto de difusión: Continua	
Desagregación Territorial de resultados: Puntual	

Denominación de Producto: IDEAndalucía (Nomenclátor Geográfico de Andalucía)	Buscador de nombres geográficos
Tipo de Producto: Servicios	Otros
Url: http://www.ideandalucia.es/nomenclator/	
Canal o Medio de difusión: Internet	
Periodicidad del Producto de difusión: Continua	
Desagregación Territorial de resultados: Puntual	

Denominación de otros productos:
Modificaciones/Observaciones:

USO Y UTILIZACIÓN DE RESULTADOS

Perfil de Usuarios	Ciudadanía en general y especialmente del mundo académico (estudiantes, profesores, investigadores,..) así como usuarios de perfil técnico tanto del mundo empresarial como de las administraciones públicas
Solicitudes de datos	8
Accesos en Web	3.565
Impacto en medios	
Referencias técnicas	
Normas y planes	

COSTE MÁXIMO ESTIMADO EN 2017

COSTE ECONÓMICO REAL EN 2017

Coste: 65.000,00€	No ha generado coste externo
-------------------	------------------------------

NIVEL DE EJECUCIÓN DE LA ACTIVIDAD	Total	X	Parcial		Nulo
Motivos del nivel de ejecución en caso de Parcial o Nulo:					

Evaluación PECA 2017	Base cartográfica de Andalucía	11.05.01
-------------------------	--------------------------------	----------

Tipo actividad: Cartográfica	Organismo responsable: Instituto de Estadística y Cartografía de Andalucía	Tema: 11. Territorio
Etapas de desarrollo: Operación	Objeto: Producción	Subtema: 11.05 Imágenes y cartografía básica
Tipo de recogida: Observación directa		Cumplimiento ejes: Cohesión y Políticas Públicas

Objetivo: Producir de forma sistemática, la cartografía territorial de la Junta de Andalucía a partir de un modelo de datos convergente con la Base Topográfica Armonizada de Andalucía (BTA) y Base Topográfica Nacional (BTN25)
Modificaciones/Observaciones:
Sujeto informante: Instituto de Estadística y Cartografía de Andalucía e Instituto Geográfico Nacional
Modificaciones/Observaciones:
Variables y atributos objeto de estudio: Multitemáticas
Modificaciones/Observaciones:

TRABAJOS PREVISTOS EN 2017

Fase	Descripción tarea	Periodicidad	Desagregación territorial	Fecha realización	Fecha referencia datos
Estudios previos y diseño					
Recogida y grabación de información	Restitución de elementos topográficos	Irregular	Multiterritorial	2017	30/6/2013
Tratamiento de datos y control de calidad	Geoprocesos y control de calidad de los datos restituidos	Irregular	Multiterritorial	2017	30/6/2013
Obtención y difusión de resultados	Difusión de BCA y MTA	Irregular	Multiterritorial	Dic/2017	30/6/2013
Otros					

TRABAJOS EJECUTADOS EN 2017

Fase	Descripción tarea	Periodicidad	Desagregación territorial	Fecha realización	Fecha referencia datos
Estudios previos y diseño					
Recogida y grabación de información	Restitución de elementos topográficos	Irregular	Multiterritorial	2017	30/6/2013
Tratamiento de datos y control de calidad	Geoprocesos y control de calidad de los datos restituidos	Irregular	Multiterritorial	2017	30/6/2013
Obtención y difusión de resultados	Difusión de BCA y MTA	Irregular	Multiterritorial	Dic/2017	30/6/2013
Otros					

RESULTADOS PREVISTOS

Variables y atributos a difundir: Datos topográficos
Modificaciones/Observaciones:

PRODUCTOS DE DIFUSIÓN EN 2017

MODIFICACIONES/OBSERVACIONES

Denominación de Producto: Base Cartográfica de Andalucía	
Tipo de Producto: Datos espaciales	
Url: http://www.juntadeandalucia.es/institutodeestadisticaycartografia/bcadescargas	
Canal o Medio de difusión: Internet	
Periodicidad del Producto de difusión: Irregular	
Desagregación Territorial de resultados: Multiterritorial	

Denominación de Producto: Mapa Topográfico de Andalucía	
Tipo de Producto: Mapas	
Url: http://www.juntadeandalucia.es/institutodeestadisticaycartografia/bcadescargas	
Canal o Medio de difusión: Internet	
Periodicidad del Producto de difusión: Irregular	
Desagregación Territorial de resultados: Multiterritorial	

Denominación de otros productos:
Modificaciones/Observaciones:

USO Y UTILIZACIÓN DE RESULTADOS

Perfil de Usuarios	Todo tipo de usuarios tanto de perfil técnico como usuarios sin ningún tipo de conocimientos técnicos
Solicitudes de datos	54
Accesos en Web	47.030
Impacto en medios	
Referencias técnicas	4
Normas y planes	

COSTE MÁXIMO ESTIMADO EN 2017

COSTE ECONÓMICO REAL EN 2017

Coste: 379.000,00€	329.274,00€
--------------------	-------------

NIVEL DE EJECUCIÓN DE LA ACTIVIDAD	Total	X	Parcial		Nulo	
Motivos del nivel de ejecución en caso de Parcial o Nulo:						

Evaluación PECA 2017	Datos espaciales de referencia de Andalucía	11.05.02
-------------------------	---	----------

Tipo actividad: Cartográfica	Organismo responsable: Instituto de Estadística y Cartografía de Andalucía	Tema: 11. Territorio
Etapas de desarrollo: Operación	Objeto: Difusión	Subtema: 11.05 Imágenes y cartografía básica
Tipo de recogida: Recopilación o Síntesis		Cumplimiento ejes: Cohesión y Políticas Públicas

Objetivo: Ofrecer información cartográfica actualizada sobre el territorio andaluz que integre los datos territoriales existentes en la Administración
Modificaciones/Observaciones:
Sujeto informante: Instituto de Estadística y Cartografía de Andalucía y otros organismos productores de información cartográfica
Modificaciones/Observaciones:
Variables y atributos objeto de estudio: Multitemáticas
Modificaciones/Observaciones:

TRABAJOS PREVISTOS EN 2017

Fase	Descripción tarea	Periodicidad	Desagregación territorial	Fecha realización	Fecha referencia datos
Estudios previos y diseño	Definición de las pasarelas de incorporación de datos y protocolos de aseguramiento de la calidad	No periódica	-	2017	2017 y anteriores
Recogida y grabación de información	Geoprocesos e incorporación de datos	Continua	Multiterritorial	2017	2017 y anteriores
Tratamiento de datos y control de calidad	Tratamiento de los datos y aseguramiento de la calidad	Continua	Multiterritorial	2017	2017 y anteriores
Obtención y difusión de resultados	Difusión de resultados	Continua	Multiterritorial	2017	2017 y anteriores
Otros					

TRABAJOS EJECUTADOS EN 2017

Fase	Descripción tarea	Periodicidad	Desagregación territorial	Fecha realización	Fecha referencia datos
Estudios previos y diseño	Definición de las pasarelas de incorporación de datos y protocolos de aseguramiento de la calidad	No periódica		2017	2017 y anteriores
Recogida y grabación de información	Geoprocesos e incorporación de datos	Continua	Multiterritorial	2017	2017 y anteriores
Tratamiento de datos y control de calidad	Tratamiento de los datos y aseguramiento de la calidad	Continua	Multiterritorial	2017	2017 y anteriores
Obtención y difusión de resultados	Difusión de resultados	Continua	Multiterritorial	2017	2017 y anteriores
Otros					

RESULTADOS PREVISTOS

Variables y atributos a difundir: Relieve, Infraestructura geográfica, Hidrografía, Medio físico, Medio marino, Usos del suelo, Sistema urbano, Tejido económico-productivo, Infraestructuras de transportes, Viario, Infraestructuras energéticas, Infraestructuras hidráulicas, Infraestructuras de comunicaciones, Instalaciones de tratamiento de residuos sólidos urbanos, Patrimonio, Servicios, Divisiones administrativas, Toponimia, Contexto España y Mundo

Modificaciones/Observaciones:

PRODUCTOS DE DIFUSIÓN EN 2017

MODIFICACIONES/OBSERVACIONES

Denominación de Producto: Datos Espaciales de Referencia de Andalucía	
Tipo de Producto: Datos espaciales	
Url: https://www.juntadeandalucia.es/institutodeestadisticaycartografia/DERA	
Canal o Medio de difusión: Internet	
Periodicidad del Producto de difusión: Continua	
Desagregación Territorial de resultados: Multiterritorial	

Denominación de Producto:	
Tipo de Producto:	
Url:	
Canal o Medio de difusión:	
Periodicidad del Producto de difusión:	
Desagregación Territorial de resultados:	

Denominación de otros productos:

Modificaciones/Observaciones:

USO Y UTILIZACIÓN DE RESULTADOS

Perfil de Usuarios	El usuario de este producto presenta un perfil técnico ya que requiere un mínimo conocimiento de cualquier software SIG, siendo muy demandado por investigadores, técnicos de la administración, etc.
Solicitudes de datos	23
Accesos en Web	84.503
Impacto en medios	
Referencias técnicas	13
Normas y planes	Planes de ordenación del territorio, de infraestructuras, etc.

COSTE MÁXIMO ESTIMADO EN 2017

COSTE ECONÓMICO REAL EN 2017

Coste: 126.000,00€	88.200,16€
---------------------------	------------

NIVEL DE EJECUCIÓN DE LA ACTIVIDAD	Total	X	Parcial	Nulo
Motivos del nivel de ejecución en caso de Parcial o Nulo:				

Evaluación PECA 2017	Cartoteca histórica de Andalucía	11.05.04
-------------------------	----------------------------------	----------

Tipo actividad: Cartográfica	Organismo responsable: Instituto de Estadística y Cartografía de Andalucía	Tema: 11. Territorio
Etapas de desarrollo: Operación	Objeto: Producción	Subtema: 11.05 Imágenes y cartografía básica
Tipo de recogida: Recopilación o Síntesis		Cumplimiento ejes: Cohesión y Políticas Públicas

Objetivo: Inventariar, catalogar y digitalizar documentación cartográfica
Modificaciones/Observaciones:
Sujeto informante: Instituto de Estadística y Cartografía de Andalucía, organismos productores de cartografía, archivos históricos
Modificaciones/Observaciones:
Variables y atributos objeto de estudio: Multitemáticas
Modificaciones/Observaciones:

TRABAJOS PREVISTOS EN 2017

Fase	Descripción tarea	Periodicidad	Desagregación territorial	Fecha realización	Fecha referencia datos
Estudios previos y diseño	Identificar las distintas series documentales	Continua	Multiterritorial	2017	Histórico
Recogida y grabación de información	Recogida de información	Continua	Multiterritorial	2017	Histórico
Tratamiento de datos y control de calidad	Tratamiento de datos	Continua	Multiterritorial	2017	Histórico
Obtención y difusión de resultados	Difusión de resultados	Continua	Multiterritorial	2017	Histórico
Otros					

TRABAJOS EJECUTADOS EN 2017

Fase	Descripción tarea	Periodicidad	Desagregación territorial	Fecha realización	Fecha referencia datos
Estudios previos y diseño	Identificar las distintas series documentales	Continua	Multiterritorial	2017	Histórico
Recogida y grabación de información	Recogida de información	Continua	Multiterritorial	2017	Histórico
Tratamiento de datos y control de calidad	Tratamiento de datos	Continua	Multiterritorial	2017	Histórico
Obtención y difusión de resultados	Difusión de resultados	Continua	Multiterritorial	2017	Histórico
Otros					

RESULTADOS PREVISTOS

Variables y atributos a difundir: Multitemáticas
Modificaciones/Observaciones:

PRODUCTOS DE DIFUSIÓN EN 2017

MODIFICACIONES/OBSERVACIONES

Denominación de Producto: Catálogo digital de Cartografía Histórica	
Tipo de Producto: Base de datos y Mapas	
Url: https://www.juntadeandalucia.es/institutodeestadisticaycartografia/prodCartografia/cartoteca/index.htm	
Canal o Medio de difusión: Internet	
Periodicidad del Producto de difusión: Continua	
Desagregación Territorial de resultados: Multiterritorial	

Denominación de Producto: Minisite de Cartografía Histórica	No se ha difundido este producto
Tipo de Producto: Mapas, Fotos, Servicios y Datos espaciales	
Url:	
Canal o Medio de difusión: Internet	
Periodicidad del Producto de difusión: Continua	
Desagregación Territorial de resultados: Multiterritorial	

Denominación de otros productos:
Modificaciones/Observaciones:

USO Y UTILIZACIÓN DE RESULTADOS

Perfil de Usuarios	Ciudadanos en general, estudiantes y profesionales
Solicitudes de datos	330
Accesos en Web	155.002
Impacto en medios	
Referencias técnicas	2
Normas y planes	

COSTE MÁXIMO ESTIMADO EN 2017

COSTE ECONÓMICO REAL EN 2017

Coste: 14.375,00€	24.309,26€
-------------------	------------

NIVEL DE EJECUCIÓN DE LA ACTIVIDAD	Total	X	Parcial		Nulo
Motivos del nivel de ejecución en caso de Parcial o Nulo:					

Evaluación PECA 2017	Fototeca Aérea Digital de Andalucía	11.05.06
-------------------------	-------------------------------------	----------

Tipo actividad: Cartográfica	Organismo responsable: Instituto de Estadística y Cartografía de Andalucía	Tema: 11. Territorio
Etapas de desarrollo: Operación	Objeto: Producción	Subtema: 11.05 Imágenes y cartografía básica
Tipo de recogida: Recopilación o Síntesis		Cumplimiento ejes: Cohesión y Políticas Públicas

Objetivo: Disponer de un inventariado, catalogación y digitalización de todas las fotografías aéreas disponibles tanto del archivo del Instituto de Estadística y Cartografía como en otros de la Junta de Andalucía
Modificaciones/Observaciones:
Sujeto informante: Instituto de Estadística y Cartografía de Andalucía y organismos productores de cartografía
Modificaciones/Observaciones:
Variables y atributos objeto de estudio: Fotogramas de cada vuelo fotogramétrico y ortofotografía digital
Modificaciones/Observaciones:

TRABAJOS PREVISTOS EN 2017

Fase	Descripción tarea	Periodicidad	Desagregación territorial	Fecha realización	Fecha referencia datos
Estudios previos y diseño	Inventario. Organización de fotogramas, vuelos y asignación de códigos	Continua	Superficial	2017	2012 y anteriores
Recogida y grabación de información	Recogida de información	Continua	Superficial	2017	2012 y anteriores
Tratamiento de datos y control de calidad	Tratamiento de datos	Continua	Superficial	2017	2012 y anteriores
Obtención y difusión de resultados	Difusión de resultados	Continua	Superficial	2017	2012 y anteriores
Otros					

TRABAJOS EJECUTADOS EN 2017

Fase	Descripción tarea	Periodicidad	Desagregación territorial	Fecha realización	Fecha referencia datos
Estudios previos y diseño	Inventario. Organización de fotogramas, vuelos y asignación de códigos	Continua	Superficial	2017	2012 y anteriores
Recogida y grabación de información	Recogida de información	Continua	Superficial	2017	2012 y anteriores
Tratamiento de datos y control de calidad	Tratamiento de datos	Continua	Superficial	2017	2012 y anteriores
Obtención y difusión de resultados	Difusión de resultados	Continua	Superficial	2017	2012 y anteriores
Otros					

RESULTADOS PREVISTOS

Variables y atributos a difundir: Municipios, topónimos, referencia catastral, años, escalas
Modificaciones/Observaciones:

PRODUCTOS DE DIFUSIÓN EN 2017**MODIFICACIONES/OBSERVACIONES**

Denominación de Producto: Fototeca. Fotografías aéreas de Andalucía	
Tipo de Producto: Fotos	
Url: https://www.juntadeandalucia.es/institutodeestadisticaycartografia/prodCartografia/fotoaerea/index.htm	
Canal o Medio de difusión: Internet	
Periodicidad del Producto de difusión: Continua	
Desagregación Territorial de resultados: Superficial	

Denominación de Producto:	
Tipo de Producto:	
Url:	
Canal o Medio de difusión:	
Periodicidad del Producto de difusión:	
Desagregación Territorial de resultados:	

Denominación de otros productos:
Modificaciones/Observaciones:

USO Y UTILIZACIÓN DE RESULTADOS

Perfil de Usuarios	Ciudadanos en general, estudiantes, profesionales y administraciones públicas
Solicitudes de datos	1.029
Accesos en Web	12.663
Impacto en medios	1
Referencias técnicas	1
Normas y planes	

COSTE MÁXIMO ESTIMADO EN 2017**COSTE ECONÓMICO REAL EN 2017**

Coste: 14.375,00€	No ha generado coste externo
-------------------	------------------------------

NIVEL DE EJECUCIÓN DE LA ACTIVIDAD	Total	X	Parcial		Nulo	
Motivos del nivel de ejecución en caso de Parcial o Nulo:						

Evaluación PECA 2017	Red Andaluza de Posicionamiento	11.06.01
-------------------------	---------------------------------	----------

Tipo actividad: Cartográfica	Organismo responsable: Instituto de Estadística y Cartografía de Andalucía	Tema: 11. Territorio
Etapas de desarrollo: Operación	Objeto: Soporte	Subtema: 11.06 Marco geodésico
Tipo de recogida: Observación directa		Cumplimiento ejes: Cohesión

Objetivo: Solucionar el problema del posicionamiento en Andalucía suministrando datos procedentes de observaciones de satélites del sistema GPS bien mediante técnicas de postproceso o bien en tiempo real mediante técnicas diferenciales
Modificaciones/Observaciones:
Sujeto informante: Instituto de Estadística y Cartografía de Andalucía a través de las estaciones de recogida de datos geodésicos
Modificaciones/Observaciones:
Variables y atributos objeto de estudio: Marco de referencia geodésico de Andalucía
Modificaciones/Observaciones:

TRABAJOS PREVISTOS EN 2017

Fase	Descripción tarea	Periodicidad	Desagregación territorial	Fecha realización	Fecha referencia datos
Estudios previos y diseño					
Recogida y grabación de información	Recogida de información	Continua	Puntual	2017	2017
Tratamiento de datos y control de calidad	Tratamiento de datos	Continua	Puntual	2017	2017
Obtención y difusión de resultados	Difusión de resultados	Continua	Puntual	2017	2017
Otros					

TRABAJOS EJECUTADOS EN 2017

Fase	Descripción tarea	Periodicidad	Desagregación territorial	Fecha realización	Fecha referencia datos
Estudios previos y diseño					
Recogida y grabación de información	Recogida de información	Continua	Puntual	2017	2017
Tratamiento de datos y control de calidad	Tratamiento de datos	Continua	Puntual	2017	2017
Obtención y difusión de resultados	Difusión de resultados	Continua	Puntual	2017	2017
Otros					

RESULTADOS PREVISTOS

Variables y atributos a difundir: Coordenadas geográficas
Modificaciones/Observaciones:

PRODUCTOS DE DIFUSIÓN EN 2017

MODIFICACIONES/OBSERVACIONES

Denominación de Producto: Ficheros Rinex	
Tipo de Producto: Microdatos	
Url: http://www.ideandalucia.es/portal/web/portal-posicionamiento/rap	
Canal o Medio de difusión: Internet	
Periodicidad del Producto de difusión: Continua	
Desagregación Territorial de resultados: Puntual	

Denominación de Producto: Correcciones diferenciales en tiempo real	
Tipo de Producto: Servicios y Datos espaciales	
Url: http://www.ideandalucia.es/portal/web/portal-posicionamiento/rap	
Canal o Medio de difusión: Internet	
Periodicidad del Producto de difusión: Continua	
Desagregación Territorial de resultados: Puntual	

Denominación de otros productos:
Modificaciones/Observaciones:

USO Y UTILIZACIÓN DE RESULTADOS

Perfil de Usuarios	Constructoras, agricultura de precisión, investigadores, universidades
Solicitudes de datos	39
Accesos en Web	47.894
Impacto en medios	1
Referencias técnicas	2
Normas y planes	

COSTE MÁXIMO ESTIMADO EN 2017

COSTE ECONÓMICO REAL EN 2017

Coste: 81.520,54€	45.406,73€
-------------------	------------

NIVEL DE EJECUCIÓN DE LA ACTIVIDAD	Total	X	Parcial	Nulo
Motivos del nivel de ejecución en caso de Parcial o Nulo:				

Evaluación PECA 2017	Actividades didácticas de promoción de la Estadística y la Cartografía en la comunidad educativa	13.00.03
-------------------------	--	----------

Tipo actividad: Estadística y Cartográfica	Organismo responsable: Instituto de Estadística y Cartografía de Andalucía	Tema: 13. Multidisciplinares y no desglosables por sector o tema
Etapa de desarrollo: Operación	Objeto: Difusión	Subtema: 13.00 No se divide
Tipo de recogida: Recopilación o Síntesis		Cumplimiento ejes:

Objetivo: Producir y difundir material relacionado con información estadística y cartográfica en la comunidad educativa para su uso escolar subrayando su potencial como recurso educativo
Modificaciones/Observaciones:
Sujeto informante: Instituto de Estadística y Cartografía de Andalucía
Modificaciones/Observaciones:
Variables y atributos objeto de estudio: Actividades didácticas en materia de estadística y cartografía
Modificaciones/Observaciones:

TRABAJOS PREVISTOS EN 2017

Fase	Descripción tarea	Periodicidad	Desagregación territorial	Fecha realización	Fecha referencia datos
Estudios previos y diseño	Búsqueda, creación y adaptación de materiales para la comunidad educativa	Continua	Multiterritorial	2017	-
Recogida y grabación de información	Recogida de información	Continua	Multiterritorial	2017	-
Tratamiento de datos y control de calidad	Tratamiento de la información y adaptación pedagógica	Continua	Multiterritorial	2017	-
Obtención y difusión de resultados	Publicación de materiales didácticos	Continua	Multiterritorial	2017	-
Otros	Visitas de escolares al Instituto de Estadística y Cartografía de Andalucía	Continua, Irregular	-	2017	-

TRABAJOS EJECUTADOS EN 2017

Fase	Descripción tarea	Periodicidad	Desagregación territorial	Fecha realización	Fecha referencia datos
Estudios previos y diseño	Búsqueda, creación y adaptación de materiales para la comunidad educativa	Continua	Multiterritorial	2017	-
Recogida y grabación de información	Recogida de información	Continua	Multiterritorial	2017	-
Tratamiento de datos y control de calidad	Tratamiento de la información y adaptación pedagógica	Continua	Multiterritorial	2017	-
Obtención y difusión de resultados					
Otros	Visitas de escolares al Instituto de Estadística y Cartografía de Andalucía	Continua, Irregular	-	2017	-

RESULTADOS PREVISTOS

Variables y atributos a difundir: Conocimientos básicos de estadística y de cartografía. Productos sencillos para escolares o de divulgación (para alumnado universitario)
Modificaciones/Observaciones:

PRODUCTOS DE DIFUSIÓN EN 2017**MODIFICACIONES/OBSERVACIONES**

Denominación de Producto: Material didáctico y educativo	
Tipo de Producto: Tablas, Gráficos, Mapas, Informes, Fotos y Otros	
Url:	
Canal o Medio de difusión: Internet	
Periodicidad del Producto de difusión: Continua	
Desagregación Territorial de resultados: Multiterritorial	

Denominación de Producto:	
Tipo de Producto:	
Url:	
Canal o Medio de difusión:	
Periodicidad del Producto de difusión:	
Desagregación Territorial de resultados:	

Denominación de otros productos:
Modificaciones/Observaciones:

USO Y UTILIZACIÓN DE RESULTADOS

Perfil de Usuarios	
Solicitudes de datos	
Accesos en Web	
Impacto en medios	
Referencias técnicas	
Normas y planes	

COSTE MÁXIMO ESTIMADO EN 2017**COSTE ECONÓMICO REAL EN 2017**

Coste: 2.500,00€	No ha generado coste externo
------------------	------------------------------

NIVEL DE EJECUCIÓN DE LA ACTIVIDAD	Total	Parcial	X	Nulo
Motivos del nivel de ejecución en caso de Parcial o Nulo:	Pendiente de difusión			

Evaluación PECA 2017	Inventario de fuentes de información administrativa de Andalucía	13.00.10
-------------------------	--	----------

Tipo actividad: Estadística	Organismo responsable: Instituto de Estadística y Cartografía de Andalucía	Tema: 13. Multidisciplinares y no desglosables por sector o tema
Etapas de desarrollo: Operación	Objeto: Soporte	Subtema: 13.00 No se divide
Tipo de recogida: Observación directa	Cumplimiento ejes: Género y Políticas Públicas	

Objetivo: Proporcionar información sobre los registros y fuentes administrativas gestionadas por la Junta de Andalucía, y sean de utilidad para la elaboración de actividades estadísticas y cartográficas de interés para la Comunidad Autónoma de Andalucía

Modificaciones/Observaciones:

Sujeto informante: Instituto de Estadística y Cartografía de Andalucía, Consejerías y Agencias

Modificaciones/Observaciones:

Variables y atributos objeto de estudio: Fuentes de información administrativa detectadas por varios procedimientos: reuniones, informes relacionados con el artículo 30.h de la Ley 4/89 de Estadística y actividades estadísticas y/o cartográficas que las explotan

Modificaciones/Observaciones:

TRABAJOS PREVISTOS EN 2017

Fase	Descripción tarea	Periodicidad	Desagregación territorial	Fecha realización	Fecha referencia datos
Estudios previos y diseño					
Recogida y grabación de información	Recogida de información	Continua	Autonómica	2017	2017
Tratamiento de datos y control de calidad	Tratamiento de datos	Continua	Autonómica	2017	2017
Obtención y difusión de resultados	Difusión de resultados	Anual	Autonómica	Dic/2017	2017
Otros					

TRABAJOS EJECUTADOS EN 2017

Fase	Descripción tarea	Periodicidad	Desagregación territorial	Fecha realización	Fecha referencia datos
Estudios previos y diseño					
Recogida y grabación de información	Recogida de información	Continua	Autonómica	2017	2017
Tratamiento de datos y control de calidad	Tratamiento de datos	Continua	Autonómica	2017	2017
Obtención y difusión de resultados	Difusión de resultados	Anual	Autonómica	19/Dic/2017	2017
Otros					

RESULTADOS PREVISTOS

Variables y atributos a difundir: Denominación, normativa vigente que regula la fuente, obligatoriedad legal de inscripción de la población o los hechos, soporte, objetivos, organismo responsable de la gestión, población a la que se refiere la fuente, ámbito territorial, nivel de desagregación territorial, unidad investigada, variables asociadas a la unidad investigada, uso estadístico y/o cartográfico

Modificaciones/Observaciones:

PRODUCTOS DE DIFUSIÓN EN 2017

MODIFICACIONES/OBSERVACIONES

Denominación de Producto: Inventario de fuentes de información administrativa de Andalucía	
Tipo de Producto: Otros	
Url: https://www.juntadeandalucia.es/institutodeestadisticaycartografia/inventario	
Canal o Medio de difusión: Internet	
Periodicidad del Producto de difusión: Anual	
Desagregación Territorial de resultados: Autonómica	

Denominación de Producto:	
Tipo de Producto:	
Url:	
Canal o Medio de difusión:	
Periodicidad del Producto de difusión:	
Desagregación Territorial de resultados:	

Denominación de otros productos:
Modificaciones/Observaciones:

USO Y UTILIZACIÓN DE RESULTADOS

Perfil de Usuarios	Profesionales de la estadística y cartografía pública en la medida que permite detectar grandes potenciales de datos para elaborar nuevas actividades, sin recurrir a solicitar información a las personas físicas y jurídicas, y ciudadanía en general
Solicitudes de datos	
Accesos en Web	1.254
Impacto en medios	
Referencias técnicas	
Normas y planes	Contribuye a la planificación de diversas materias

COSTE MÁXIMO ESTIMADO EN 2017

COSTE ECONÓMICO REAL EN 2017

Coste: No genera coste externo	No ha generado coste externo
--------------------------------	------------------------------

NIVEL DE EJECUCIÓN DE LA ACTIVIDAD	Total	X	Parcial		Nulo
Motivos del nivel de ejecución en caso de Parcial o Nulo:					

Evaluación PECA 2017	Métodos automáticos de enlace de registros	13.00.11
-------------------------	--	----------

Tipo actividad: Estadística y Cartográfica	Organismo responsable: Instituto de Estadística y Cartografía de Andalucía	Tema: 13. Multidisciplinares y no desglosables por sector o tema
Etapas de desarrollo: Operación	Objeto: Soporte	Subtema: 13.00 No se divide
Tipo de recogida: Fuente administrativa	Cumplimiento ejes: Cohesión, Innovación, Género y Políticas Públicas	

Objetivo: Estudiar y desarrollar una metodología adecuada que permita implantar métodos automáticos para el enlace de registros o fusión de ficheros
Modificaciones/Observaciones:
Sujeto informante: Instituto de Estadística y Cartografía de Andalucía
Modificaciones/Observaciones:
Variables y atributos objeto de estudio: Variables recogidas en fuentes de información administrativa y estadística
Modificaciones/Observaciones:

TRABAJOS PREVISTOS EN 2017

Fase	Descripción tarea	Periodicidad	Desagregación territorial	Fecha realización	Fecha referencia datos
Estudios previos y diseño					
Recogida y grabación de información					
Tratamiento de datos y control de calidad	Realización de enlaces y trabajos de georreferenciación de registros administrativos y estadísticos	Irregular	Puntual	2017	-
Obtención y difusión de resultados	Actualización aplicación informática	Irregular	Puntual	2017	-
Otros	Mejora de funcionalidades, análisis e implementación de nuevas metodologías y herramientas de fusión de ficheros	Irregular	Puntual	2017	-

TRABAJOS EJECUTADOS EN 2017

Fase	Descripción tarea	Periodicidad	Desagregación territorial	Fecha realización	Fecha referencia datos
Estudios previos y diseño					
Recogida y grabación de información					
Tratamiento de datos y control de calidad	Realización de enlaces y trabajos de georreferenciación de registros administrativos y estadísticos	Irregular	Puntual	2017	-
Obtención y difusión de resultados	Disponibilidad de herramienta en la web con actualización a demanda por usuario	Continua	Puntual	2017	-
Otros	Mejora de funcionalidades, análisis e implementación de nuevas metodologías y herramientas de fusión de ficheros	Irregular	Puntual	2017	-

RESULTADOS PREVISTOS

Variables y atributos a difundir: -
Modificaciones/Observaciones:

PRODUCTOS DE DIFUSIÓN EN 2017

MODIFICACIONES/OBSERVACIONES

Denominación de Producto: aLink	
Tipo de Producto: Otros	
Url: http://www.juntadeandalucia.es/institutoestadisticaycartografia/ieagen/otrosServidores/software/index.htm	
Canal o Medio de difusión: Internet	
Periodicidad del Producto de difusión: Irregular	
Desagregación Territorial de resultados: Puntual	

Denominación de Producto:	
Tipo de Producto:	
Url:	
Canal o Medio de difusión:	
Periodicidad del Producto de difusión:	
Desagregación Territorial de resultados:	

Denominación de otros productos:	
Modificaciones/Observaciones:	

USO Y UTILIZACIÓN DE RESULTADOS

Perfil de Usuarios	Administraciones públicas, empresas privadas, universidades y personas interesadas en procesos de normalización y geocodificación de direcciones postales, así como de normalización de nombres de personas
Solicitudes de datos	57
Accesos en Web	559
Impacto en medios	
Referencias técnicas	
Normas y planes	Plan Estadístico y Cartográfico 2013-2020

COSTE MÁXIMO ESTIMADO EN 2017

COSTE ECONÓMICO REAL EN 2017

Coste: 61.500,00€	61.500,00€
-------------------	------------

NIVEL DE EJECUCIÓN DE LA ACTIVIDAD	Total	Parcial	X	Nulo
Motivos del nivel de ejecución en caso de Parcial o Nulo:	Desajustes en la difusión			

Evaluación PECA 2017	Desarrollo sostenible en la producción estadística de Andalucía	13.00.12
----------------------	---	----------

Tipo actividad: Estadística y Cartográfica	Organismo responsable: Instituto de Estadística y Cartografía de Andalucía	Tema: 13. Multidisciplinares y no desglosables por sector o tema
Etapa de desarrollo: Operación	Objeto: Producción	Subtema: 13.00 No se divide
Tipo de recogida: Fuente administrativa Recopilación o Síntesis		Cumplimiento ejes: Cohesión, Sostenibilidad, Género y Políticas Públicas

Objetivo: Avanzar en la integración de la información sectorial de manera que puedan medirse los efectos de las diversas actuaciones públicas y privadas sobre el resto de las áreas de actividad, sobre el conjunto de la sociedad y sobre el medio ambiente, de forma que las estadísticas públicas contribuyan a un desarrollo sostenible
Modificaciones/Observaciones:
Sujeto informante: Administraciones Públicas
Modificaciones/Observaciones:
Variables y atributos objeto de estudio: Indicadores de distintos ámbitos temáticos: desarrollo socioeconómico, consumo y producción sostenibles, inclusión social, cambios demográficos, salud pública, cambio climático y energía, transporte sostenible, recursos naturales, asociación mundial y buen gobierno
Modificaciones/Observaciones:

TRABAJOS PREVISTOS EN 2017

Fase	Descripción tarea	Periodicidad	Desagregación territorial	Fecha realización	Fecha referencia datos
Estudios previos y diseño					
Recogida y grabación de información	Recogida de información	Continua	Multiterritorial	2017	2014-2016
Tratamiento de datos y control de calidad	Tratamiento de datos	Continua	Multiterritorial	2017	2014-2016
Obtención y difusión de resultados	Difusión de resultados Indicadores Desarrollo Sostenible	Continua, Anual	Multiterritorial	2017 25/May/2017	2014-2016
	Difusión de resultados Indicadores Europa 2020			2017 28/Sep/2017	
Otros					

TRABAJOS EJECUTADOS EN 2017

Fase	Descripción tarea	Periodicidad	Desagregación territorial	Fecha realización	Fecha referencia datos
Estudios previos y diseño					
Recogida y grabación de información	Recogida de información	Continua	Multiterritorial	2017	2014-2016
Tratamiento de datos y control de calidad	Tratamiento de datos	Continua	Multiterritorial	2017	2014-2016
Obtención y difusión de resultados	Difusión de resultados Indicadores Desarrollo Sostenible	Continua, Anual	Multiterritorial	2017 25/May/2017	2014-2016
	Difusión de resultados Indicadores Europa 2020			2017 28/Sep/2017	
Otros					

RESULTADOS PREVISTOS

Variables y atributos a difundir: Indicadores de distintos ámbitos temáticos: desarrollo socioeconómico, consumo y producción sostenibles, inclusión social, cambios demográficos, salud pública, cambio climático y energía, transporte sostenible, recursos naturales, asociación mundial y buen gobierno

Modificaciones/Observaciones:

PRODUCTOS DE DIFUSIÓN EN 2017**MODIFICACIONES/OBSERVACIONES**

Denominación de Producto: Sistema de Indicadores de Desarrollo Sostenible de Andalucía	
Tipo de Producto: Tablas, Gráficos y Mapas	
Url: http://www.juntadeandalucia.es/institutodeestadisticaycartografia/ids/index.htm	
Canal o Medio de difusión: Internet	
Periodicidad del Producto de difusión: Continua y Anual	
Desagregación Territorial de resultados: Multiterritorial	

Denominación de Producto: Sistema de Indicadores Europa 2020 para Andalucía	
Tipo de Producto: Tablas, Gráficos y Mapas	
Url: http://www.juntadeandalucia.es/institutodeestadisticaycartografia/indeuropa/index.htm	
Canal o Medio de difusión: Internet	
Periodicidad del Producto de difusión: Continua y Anual	
Desagregación Territorial de resultados: Multiterritorial	

Denominación de otros productos:

Modificaciones/Observaciones:

USO Y UTILIZACIÓN DE RESULTADOS

Perfil de Usuarios	Todo tipo de usuarios (políticos, ciudadanos e investigadores)
Solicitudes de datos	1
Accesos en Web	7.842
Impacto en medios	
Referencias técnicas	
Normas y planes	Estrategia para la Competitividad de Andalucía, Planes Sectoriales de las Consejerías de la Junta de Andalucía, Plan Estadístico y Cartográfico de Andalucía 2013-2020, Estrategia Europa 2020, Estrategia Europea de Desarrollo Sostenible y de forma estelar la Estrategia Andaluza de Desarrollo Sostenible

COSTE MÁXIMO ESTIMADO EN 2017**COSTE ECONÓMICO REAL EN 2017**

Coste: 41.000,00€	41.000,00€
--------------------------	------------

NIVEL DE EJECUCIÓN DE LA ACTIVIDAD	Total	X	Parcial	Nulo
Motivos del nivel de ejecución en caso de Parcial o Nulo:				

Evaluación PECA 2017	Anuario estadístico de Andalucía	13.00.13
-------------------------	----------------------------------	----------

Tipo actividad: Estadística y Cartográfica	Organismo responsable: Instituto de Estadística y Cartografía de Andalucía	Tema: 13. Multidisciplinares y no desglosables por sector o tema
Etapas de desarrollo: Operación	Objeto: Difusión	Subtema: 13.00 No se divide
Tipo de recogida: Recopilación o Síntesis		Cumplimiento ejes: Cohesión, Sostenibilidad, Innovación, Género y Políticas Públicas

Objetivo: Ofrecer información estadística sobre los distintos sectores que componen la realidad de Andalucía, integrada en un único producto, que sirva de instrumento imprescindible para poder conocer cualquier aspecto sobre Andalucía, cada una de sus provincias y su comparación con otros territorios infra o supraestatales
Modificaciones/Observaciones:
Sujeto informante: Organismos productores de estadísticas
Modificaciones/Observaciones:
Variables y atributos objeto de estudio: Información estadística general que recoge los aspectos más relevantes de la situación medioambiental, demográfica, social y económica de Andalucía
Modificaciones/Observaciones:

TRABAJOS PREVISTOS EN 2017

Fase	Descripción tarea	Periodicidad	Desagregación territorial	Fecha realización	Fecha referencia datos
Estudios previos y diseño					
Recogida y grabación de información	Recogida de información	Continua	Multiterritorial	2017	2016 y anteriores
Tratamiento de datos y control de calidad	Tratamiento de datos e incorporación de tablas desde excel a BADEA	Continua	Multiterritorial	2017	2016 y anteriores
Obtención y difusión de resultados	Difusión de resultados	Continua	Multiterritorial	2017	2016 y anteriores
Otros					

TRABAJOS EJECUTADOS EN 2017

Fase	Descripción tarea	Periodicidad	Desagregación territorial	Fecha realización	Fecha referencia datos
Estudios previos y diseño					
Recogida y grabación de información	Recogida de información	Continua	Multiterritorial	2017	2016 y anteriores
Tratamiento de datos y control de calidad	Tratamiento de datos e incorporación de tablas desde excel a BADEA2	Continua	Multiterritorial	2017	2016 y anteriores
Obtención y difusión de resultados	Difusión de resultados	Continua	Multiterritorial	2017	2016 y anteriores
Otros					

RESULTADOS PREVISTOS

Variables y atributos a difundir: Variables multitemáticas que abordan la situación medioambiental, demográfica, social y económica de Andalucía

Modificaciones/Observaciones:

PRODUCTOS DE DIFUSIÓN EN 2017**MODIFICACIONES/OBSERVACIONES**

Denominación de Producto: Anuario estadístico de Andalucía	
Tipo de Producto: Tablas, Gráficos y Mapas	
Url: https://www.juntadeandalucia.es/institutodeestadisticaycartografia/anuario/index.htm	
Canal o Medio de difusión: Internet	
Periodicidad del Producto de difusión: Continua	
Desagregación Territorial de resultados: Multiterritorial	

Denominación de Producto:	
Tipo de Producto:	
Url:	
Canal o Medio de difusión:	
Periodicidad del Producto de difusión:	
Desagregación Territorial de resultados:	

Denominación de otros productos:

Modificaciones/Observaciones:

USO Y UTILIZACIÓN DE RESULTADOS

Perfil de Usuarios	Ciudadanía en general
Solicitudes de datos	8
Accesos en Web	38.632
Impacto en medios	1
Referencias técnicas	6
Normas y planes	Contribuye a la planificación en diversas materias

COSTE MÁXIMO ESTIMADO EN 2017**COSTE ECONÓMICO REAL EN 2017**

Coste: No genera coste externo

No ha generado coste externo

NIVEL DE EJECUCIÓN DE LA ACTIVIDAD

Total

X

Parcial

Nulo

Motivos del nivel de ejecución en caso de Parcial o Nulo:

Evaluación PECA 2017	Sistema de Información Multiterritorial de Andalucía	13.00.15
-------------------------	--	----------

Tipo actividad: Estadística y Cartográfica	Organismo responsable: Instituto de Estadística y Cartografía de Andalucía	Tema: 13. Multidisciplinares y no desglosables por sector o tema
Etapa de desarrollo: Operación	Objeto: Difusión	Subtema: 13.00 No se divide
Tipo de recogida: Recopilación o Síntesis	Cumplimiento ejes: Cohesión, Sostenibilidad, Género y Políticas Públicas	

Objetivo: Ofrecer información estadística sobre cualquier ámbito territorial de la Comunidad Autónoma de Andalucía (regional, provincial, supramunicipal, municipal e inframunicipal) así como también sobre comunidades autónomas de España, países y regiones (NUTS1 Y NUTS2) de la Unión Europea. Proporcionar a su vez, una base de datos cartográfica que permita georreferenciar la base de datos numérica

Modificaciones/Observaciones:

Sujeto informante: Organismos productores de estadísticas, así como diversos entes administrativos

Modificaciones/Observaciones:

Variables y atributos objeto de estudio: Los principales aspectos y características de los territorios que componen la comunidad autónoma andaluza. Resto de comunidades autónomas y países y regiones de la Unión Europea

Modificaciones/Observaciones:

TRABAJOS PREVISTOS EN 2017

Fase	Descripción tarea	Periodicidad	Desagregación territorial	Fecha realización	Fecha referencia datos
Estudios previos y diseño					
Recogida y grabación de información	Recogida de información	Continua	Multiterritorial	2017	2017 y anteriores
Tratamiento de datos y control de calidad	Tratamiento de datos	Continua	Multiterritorial	2017	2017 y anteriores
Obtención y difusión de resultados	Difusión de resultados Difusión de metainformación en wikiieca	Continua	Multiterritorial	2017	2017 y anteriores
	Actualización de fichas municipales	Semestral	Inframunicipal, Municipal	Ene/2017	
Otros					

TRABAJOS EJECUTADOS EN 2017

Fase	Descripción tarea	Periodicidad	Desagregación territorial	Fecha realización	Fecha referencia datos
Estudios previos y diseño					
Recogida y grabación de información	Recogida de información	Continua	Multiterritorial	2017	2017 y anteriores
Tratamiento de datos y control de calidad	Tratamiento de datos	Continua	Multiterritorial	2017	2017 y anteriores
Obtención y difusión de resultados	Difusión de resultados Difusión de metainformación en wikiieca	Continua	Multiterritorial Inframunicipal, Municipal	2017	2017 y anteriores
	Actualización de fichas municipales				
Otros	Generación de información para Grupo de Desarrollo Rural y para el Plan Municipal de Viviendas	No periódica	Supramunicipal	2017	2017 y anteriores

RESULTADOS PREVISTOS

Variables y atributos a difundir: Entorno físico y medio ambiente, población, enseñanza y formación, recursos sanitarios y salud, edificios y viviendas, elecciones, cultura y tiempo libre, sectores productivos, construcción, transportes y comunicaciones, actividad financiera y empresarial, locales, macromagnitudes, mercado de trabajo, hacienda. Además en la aplicación de escritorio se incluyen listas territoriales con las principales agrupaciones supramunicipales que se usan a nivel autonómico, lo que posibilita la generación de información para dichas agrupaciones a partir de datos municipales

Modificaciones/Observaciones:

PRODUCTOS DE DIFUSIÓN EN 2017

MODIFICACIONES/OBSERVACIONES

Denominación de Producto: Sistema de Información Multiterritorial de Andalucía	
Tipo de Producto: Tablas, Base de datos, Gráficos, Mapas y Otros	
Url: https://www.juntadeandalucia.es/institutodeestadisticaycartografia/sima/index2.htm	
Canal o Medio de difusión: Internet	
Periodicidad del Producto de difusión: Continua	
Desagregación Territorial de resultados: Multiterritorial	

Denominación de Producto: Andalucía pueblo a pueblo- Fichas municipales	
Tipo de Producto: Tablas y Mapas	
Url: http://www.juntadeandalucia.es/institutodeestadisticaycartografia/sima/index.htm	
Canal o Medio de difusión: Internet	
Periodicidad del Producto de difusión: Semestral	Continua
Desagregación Territorial de resultados: Inframunicipal y Municipal	

Denominación de otros productos:

Modificaciones/Observaciones:

USO Y UTILIZACIÓN DE RESULTADOS

Perfil de Usuarios	Universidades, centros de investigación, administración pública y empresas
Solicitudes de datos	88
Accesos en Web	621.308
Impacto en medios	5
Referencias técnicas	40
Normas y planes	

COSTE MÁXIMO ESTIMADO EN 2017

COSTE ECONÓMICO REAL EN 2017

Coste: 20.500,00€	20.500,00€
--------------------------	------------

NIVEL DE EJECUCIÓN DE LA ACTIVIDAD	Total	X	Parcial	Nulo
Motivos del nivel de ejecución en caso de Parcial o Nulo:				

Evaluación PECA 2017	Indicadores estadísticos de Andalucía	13.00.16
-------------------------	---------------------------------------	----------

Tipo actividad: Estadística	Organismo responsable: Instituto de Estadística y Cartografía de Andalucía	Tema: 13. Multidisciplinares y no desglosables por sector o tema
Etapa de desarrollo: Operación	Objeto: Difusión	Subtema: 13.00 No se divide
Tipo de recogida: Recopilación o Síntesis		Cumplimiento ejes: Cohesión, Sostenibilidad, Género y Políticas Públicas

Objetivo: Ofrecer información acerca de una amplia batería de indicadores económicos, demográficos y sociales que permitan el análisis coyuntural de la realidad andaluza y compararla con el conjunto nacional. Mantener una base de datos de carácter coyuntural con dichos indicadores
Modificaciones/Observaciones:
Sujeto informante: Organismos productores de estadísticas
Modificaciones/Observaciones:
Variables y atributos objeto de estudio: Indicadores económicos, demográficos y sociales que permitan el análisis coyuntural de la realidad andaluza y compararla con el conjunto nacional
Modificaciones/Observaciones:

TRABAJOS PREVISTOS EN 2017

Fase	Descripción tarea	Periodicidad	Desagregación territorial	Fecha realización	Fecha referencia datos
Estudios previos y diseño	Búsqueda de nuevas fuentes y análisis de las existentes	Continua	Multiterritorial	2017	-
Recogida y grabación de información	Recogida de información	Continua	Multiterritorial	2017	2016-2017
Tratamiento de datos y control de calidad	Tratamiento de datos	Continua	Multiterritorial	2017	2016-2017
Obtención y difusión de resultados	Obtención y difusión de resultados	Continua	Multiterritorial	2017	2016-2017
Otros	Estudios paso a BADEA o alternativas tecnológicas	Continua	-	-	-

TRABAJOS EJECUTADOS EN 2017

Fase	Descripción tarea	Periodicidad	Desagregación territorial	Fecha realización	Fecha referencia datos
Estudios previos y diseño	Búsqueda de nuevas fuentes y análisis de las existentes	Continua	Multiterritorial	2017	-
Recogida y grabación de información	Recogida de información	Continua	Multiterritorial	2017	2016-2017
Tratamiento de datos y control de calidad	Tratamiento de datos	Continua	Multiterritorial	2017	2016-2017
Obtención y difusión de resultados	Obtención y difusión de resultados	Continua	Multiterritorial	2017	2016-2017
Otros	Desarrollo de una nueva aplicación (módulo de mantenimiento)	Continua	-	2017	-

RESULTADOS PREVISTOS

Variables y atributos a difundir: Magnitudes macroeconómicas, actividad y demanda, inversión, sector exterior, mercado de trabajo, precios y salarios, indicadores monetarios y financieros, sector público - recaudación tributaria y población
Modificaciones/Observaciones:

PRODUCTOS DE DIFUSIÓN EN 2017

MODIFICACIONES/OBSERVACIONES

Denominación de Producto: INDEA: Indicadores Estadísticos de Andalucía	
Tipo de Producto: Tablas	
Url: https://www.juntadeandalucia.es/institutodeestadisticaycartografia/indea/index.htm	
Canal o Medio de difusión: Internet	
Periodicidad del Producto de difusión: Continua	
Desagregación Territorial de resultados: Multiterritorial	

Denominación de Producto:	Últimos datos
Tipo de Producto:	Tablas y Gráficos
Url: https://www.juntadeandalucia.es/institutodeestadisticaycartografia/ultimosDatos/index.html	
Canal o Medio de difusión:	Internet
Periodicidad del Producto de difusión:	Continua
Desagregación Territorial de resultados:	Multiterritorial

Denominación de otros productos:	
Modificaciones/Observaciones:	

USO Y UTILIZACIÓN DE RESULTADOS

Perfil de Usuarios	Usuarios que requieren de datos coyunturales para llevar a cabo análisis temporales
Solicitudes de datos	13
Accesos en Web	58.247
Impacto en medios	
Referencias técnicas	
Normas y planes	Contribuye a la planificación en diversas materias

COSTE MÁXIMO ESTIMADO EN 2017

COSTE ECONÓMICO REAL EN 2017

Coste: 78.262,00€	78.262,00€
-------------------	------------

NIVEL DE EJECUCIÓN DE LA ACTIVIDAD	Total	X	Parcial	Nulo
Motivos del nivel de ejecución en caso de Parcial o Nulo:				

Evaluación PECA 2017	Boletín de coyuntura provincial	13.00.18
-------------------------	---------------------------------	----------

Tipo actividad: Estadística y Cartográfica	Organismo responsable: Instituto de Estadística y Cartografía de Andalucía	Tema: 13. Multidisciplinares y no desglosables por sector o tema
Etapa de desarrollo: Operación	Objeto: Difusión	Subtema: 13.00 No se divide
Tipo de recogida: Recopilación o Síntesis	Cumplimiento ejes: Cohesión, Innovación, Género y Políticas Públicas	

Objetivo: Elaborar, para cada provincia, un soporte de marcado carácter divulgativo con información coyuntural de carácter provincial, con especial atención en aquellos sectores con una importancia destacada, permitiendo la comparativa con el total de la Comunidad Autónoma y el total nacional
Modificaciones/Observaciones:
Sujeto informante: Organismos productores de estadísticas
Modificaciones/Observaciones:
Variables y atributos objeto de estudio: Datos más relevantes acerca de la situación económica de cada una de las provincias andaluzas, permitiendo la comparación de resultados con los obtenidos para el ámbito autonómico y nacional
Modificaciones/Observaciones:

TRABAJOS PREVISTOS EN 2017

Fase	Descripción tarea	Periodicidad	Desagregación territorial	Fecha realización	Fecha referencia datos
Estudios previos y diseño	Estudio de mejora en procesos y variables	-	-	2017	-
Recogida y grabación de información	Recogida de información	Continua	Provincial	2017	2016-2017
Tratamiento de datos y control de calidad	Tratamiento de datos	Continua	Provincial	2017	2016-2017
Obtención y difusión de resultados	Difusión de resultados	Continua	Multiterritorial	2017	2016
		Mensual	Provincial	Ene/2017 Feb-Ago/2017 Sep-Dic/2017 2017	2016 2016-2017 2017 2016
Otros					

TRABAJOS EJECUTADOS EN 2017

Fase	Descripción tarea	Periodicidad	Desagregación territorial	Fecha realización	Fecha referencia datos
Estudios previos y diseño	Estudio de mejora en procesos y variables (revisión por medio de la descarga en JSON de las variables procedentes del INE)	-	-	2017	-
Recogida y grabación de información	Recogida de información	Continua	Provincial	2017	2016-2017
Tratamiento de datos y control de calidad	Tratamiento de datos	Continua	Provincial	2017	2016-2017
Obtención y difusión de resultados	Difusión de resultados	Continua	Multiterritorial	2017	2016
Otros					

RESULTADOS PREVISTOS

Variables y atributos a difundir: Variables sobre población, agricultura y pesca, industria, construcción, servicios, actividad financiera, Tejido y actividad empresarial, mercado de trabajo, demanda y precios, indicadores de oferta, comercio exterior, etc.

Modificaciones/Observaciones:

PRODUCTOS DE DIFUSIÓN EN 2017**MODIFICACIONES/OBSERVACIONES**

Denominación de Producto: 1: Boletín de Coyuntura Almería ... 8: Boletín de Coyuntura Sevilla	
Tipo de Producto: Tablas, Gráficos y Mapas	
Url: https://www.juntadeandalucia.es/institutodeestadisticaycartografia/boletincoyuntura/index.htm	
Canal o Medio de difusión: Internet	
Periodicidad del Producto de difusión: Mensual	Continua
Desagregación Territorial de resultados: Provincial	Multiterritorial

Denominación de Producto: Últimos datos	No se ha difundido este producto
Tipo de Producto: Tablas y Gráficos	
Url:	
Canal o Medio de difusión: Internet	
Periodicidad del Producto de difusión: Continua	
Desagregación Territorial de resultados: Multiterritorial	

Denominación de otros productos:

Modificaciones/Observaciones:

USO Y UTILIZACIÓN DE RESULTADOS

Perfil de Usuarios	Ciudadanía en general, delegaciones provinciales, medios de prensa locales
Solicitudes de datos	1
Accesos en Web	3.561
Impacto en medios	
Referencias técnicas	
Normas y planes	Contribuye a la planificación en diversas materias

COSTE MÁXIMO ESTIMADO EN 2017**COSTE ECONÓMICO REAL EN 2017**

Coste: No genera coste externo	No ha generado coste externo
---------------------------------------	------------------------------

NIVEL DE EJECUCIÓN DE LA ACTIVIDAD	Total	X	Parcial	Nulo
Motivos del nivel de ejecución en caso de Parcial o Nulo:				

Evaluación PECA 2017	Banco de Datos Estadísticos de Andalucía (BADEA)	13.00.21
-------------------------	--	----------

Tipo actividad: Estadística y Cartográfica	Organismo responsable: Instituto de Estadística y Cartografía de Andalucía	Tema: 13. Multidisciplinares y no desglosables por sector o tema
Eta de desarrollo: Operación	Objeto: Soporte	Subtema: 13.00 No se divide
Tipo de recogida: Recopilación o Síntesis	Cumplimiento ejes: Cohesión, Sostenibilidad, Innovación, Género y Políticas Públicas	

Objetivo: Disponer de un repositorio de información centralizado que de cobertura a toda la producción estadística del Sistema Estadístico y Cartográfico de Andalucía y sirva como marco de referencia de cara a la difusión a través de la página web del Instituto de Estadística y Cartografía de Andalucía
Modificaciones/Observaciones:
Sujeto informante: Instituto de Estadística y Cartografía de Andalucía
Modificaciones/Observaciones:
Variables y atributos objeto de estudio: Resultados estadísticos de las actividades estadísticas tanto del Instituto de Estadística y Cartografía de Andalucía como de los Órganos del Sistema Estadístico y Cartográfico de Andalucía que se incorporen a esta plataforma
Modificaciones/Observaciones:

TRABAJOS PREVISTOS EN 2017

Fase	Descripción tarea	Periodicidad	Desagregación territorial	Fecha realización	Fecha referencia datos
Estudios previos y diseño					
Recogida y grabación de información	Migración de datos a BADEA3 y asesoramiento técnico en grabación de datos	Continua	Multiterritorial	2017	2017 y anteriores
Tratamiento de datos y control de calidad	Administración de cubos y dimensiones que dan soporte a la carga de los datos y rediseñar las dimensiones y los cubos para adaptarlos a BADEA3	Continua	Multiterritorial	2017	2017 y anteriores
Obtención y difusión de resultados	Asesoramiento técnico y formación de cara a la difusión de resultados	Continua	Multiterritorial	2017	2017 y anteriores
Otros	Formación BADEA3	No periódica	-	2017	2017 y anteriores

TRABAJOS EJECUTADOS EN 2017

Fase	Descripción tarea	Periodicidad	Desagregación territorial	Fecha realización	Fecha referencia datos
Estudios previos y diseño					
Recogida y grabación de información	Migración de datos a BADEA3 y asesoramiento técnico en grabación de datos	Continua	Multiterritorial	2017	2017 y anteriores
Tratamiento de datos y control de calidad	Administración de cubos y dimensiones que dan soporte a la carga de los datos y rediseñar las dimensiones y los cubos para adaptarlos a BADEA3	Continua	Multiterritorial	2017	2017 y anteriores
Obtención y difusión de resultados	Asesoramiento técnico y formación de cara a la difusión de resultados	Continua	Multiterritorial	2017	2017 y anteriores
Otros	Formación BADEA3	No periódica	-	2017	2017 y anteriores

RESULTADOS PREVISTOS

Variables y atributos a difundir: Multitemáticas
Modificaciones/Observaciones:

PRODUCTOS DE DIFUSIÓN EN 2017**MODIFICACIONES/OBSERVACIONES**

Denominación de Producto: BADEA	
Tipo de Producto: Base de datos y Mapas	
Url: http://www.juntadeandalucia.es/institutodeestadisticaycartografia	
Canal o Medio de difusión: Internet	
Periodicidad del Producto de difusión: Continua	
Desagregación Territorial de resultados: Multiterritorial	

Denominación de Producto:	
Tipo de Producto:	
Url:	
Canal o Medio de difusión:	
Periodicidad del Producto de difusión:	
Desagregación Territorial de resultados:	

Denominación de otros productos:
Modificaciones/Observaciones:

USO Y UTILIZACIÓN DE RESULTADOS

Perfil de Usuarios	Cualquier usuario que necesita de información estadística y cartográfica proporcionada por el IECA a través de la página Web del propio IECA
Solicitudes de datos	
Accesos en Web	7
Impacto en medios	
Referencias técnicas	
Normas y planes	Plan Estadístico y Cartográfico 2013-2020

COSTE MÁXIMO ESTIMADO EN 2017**COSTE ECONÓMICO REAL EN 2017**

Coste: 61.500,00€	83.056,54€
-------------------	------------

NIVEL DE EJECUCIÓN DE LA ACTIVIDAD	Total	X	Parcial	Nulo
Motivos del nivel de ejecución en caso de Parcial o Nulo:				

Evaluación PECA 2017	Sistema de Información Geoestadístico de Andalucía (SIGEA)	13.00.22
-------------------------	--	----------

Tipo actividad: Estadística y Cartográfica	Organismo responsable: Instituto de Estadística y Cartografía de Andalucía	Tema: 13. Multidisciplinares y no desglosables por sector o tema
Etapas de desarrollo: Operación	Objeto: Soporte	Subtema: 13.00 No se divide
Tipo de recogida: Recopilación o Síntesis		Cumplimiento ejes:

Objetivo: Utilizar la información estadística para analizar el territorio
Modificaciones/Observaciones:
Sujeto informante: Instituto de Estadística y Cartografía de Andalucía
Modificaciones/Observaciones:
Variables y atributos objeto de estudio: Datos estadísticos susceptibles de ser representados espacialmente a nivel municipal
Modificaciones/Observaciones:

TRABAJOS PREVISTOS EN 2017

Fase	Descripción tarea	Periodicidad	Desagregación territorial	Fecha realización	Fecha referencia datos
Estudios previos y diseño					
Recogida y grabación de información	Recogida de información	Continua	Municipal	2017	2016 y anteriores
Tratamiento de datos y control de calidad	Tratamiento de datos	Continua	Municipal	2017	2016 y anteriores
Obtención y difusión de resultados	Difusión de resultados con el software establecido	Continua	Municipal	2017	2016 y anteriores
Otros	Uso de esta herramienta para la difusión de otras actividades	Continua	Multiterritorial	2017	2016 y anteriores

TRABAJOS EJECUTADOS EN 2017

Fase	Descripción tarea	Periodicidad	Desagregación territorial	Fecha realización	Fecha referencia datos
Estudios previos y diseño					
Recogida y grabación de información	Recogida de información	Continua	Municipal	2017	2016 y anteriores
Tratamiento de datos y control de calidad	Tratamiento de datos	Continua	Municipal	2017	2016 y anteriores
Obtención y difusión de resultados	Difusión de resultados con el software establecido	Continua	Municipal	2017	2016 y anteriores
Otros	Uso de esta herramienta para la difusión de otras actividades	Continua	Multiterritorial	2017	2016 y anteriores

RESULTADOS PREVISTOS

Variables y atributos a difundir: Indicadores sobre población, mercado de trabajo, economía y sociedad
--

Modificaciones/Observaciones:

PRODUCTOS DE DIFUSIÓN EN 2017**MODIFICACIONES/OBSERVACIONES**

Denominación de Producto: Sistema de Información Geoestadística de Andalucía (SIGEA)	
Tipo de Producto: Tablas, Gráficos y Mapas	
Url: http://www.juntadeandalucia.es/institutodeestadisticaycartografia/SIGEA/principal.html	
Canal o Medio de difusión: Internet	
Periodicidad del Producto de difusión: Continua	
Desagregación Territorial de resultados: Municipal	

Denominación de Producto:	
Tipo de Producto:	
Url:	
Canal o Medio de difusión:	
Periodicidad del Producto de difusión:	
Desagregación Territorial de resultados:	

Denominación de otros productos:

Modificaciones/Observaciones:

USO Y UTILIZACIÓN DE RESULTADOS

Perfil de Usuarios	Ciudadanía en general y personal investigador
Solicitudes de datos	7
Accesos en Web	5374
Impacto en medios	1
Referencias técnicas	1
Normas y planes	

COSTE MÁXIMO ESTIMADO EN 2017**COSTE ECONÓMICO REAL EN 2017**

Coste: 39.131,00€	39.131,00€
-------------------	------------

NIVEL DE EJECUCIÓN DE LA ACTIVIDAD	Total	X	Parcial		Nulo
Motivos del nivel de ejecución en caso de Parcial o Nulo:					

Evaluación PECA 2017	Infraestructura de Datos Espaciales de Andalucía (IDEAndalucía)	13.00.23
-------------------------	---	----------

Tipo actividad: Cartográfica	Organismo responsable: Instituto de Estadística y Cartografía de Andalucía	Tema: 13. Multidisciplinares y no desglosables por sector o tema
Etapas de desarrollo: Operación	Objeto: Soporte	Subtema: 13.00 No se divide
Tipo de recogida: Recopilación o Síntesis	Cumplimiento ejes: Cohesión, Innovación y Políticas Públicas	

Objetivo: Dar cumplimiento a los mandatos de la Directiva Europea 2007/2/CE Inspire y a la Ley 14/2010 como solución tecnológica para compartir y difundir datos mediante servicios interoperables estándar
Modificaciones/Observaciones:
Sujeto informante: Instituto de Estadística y Cartografía de Andalucía
Modificaciones/Observaciones:
Variables y atributos objeto de estudio: Multitemática
Modificaciones/Observaciones:

TRABAJOS PREVISTOS EN 2017

Fase	Descripción tarea	Periodicidad	Desagregación territorial	Fecha realización	Fecha referencia datos
Estudios previos y diseño	Análisis y definición de nuevos datos de interés	Continua	Multiterritorial	2017	2017 y anteriores
Recogida y grabación de información	Recogida de Información	Continua	Multiterritorial	2017	2017 y anteriores
Tratamiento de datos y control de calidad	Tratamiento de datos	Continua	Multiterritorial	2017	2017 y anteriores
Obtención y difusión de resultados	Difusión de resultados	Continua	Multiterritorial	2017	2017 y anteriores
Otros					

TRABAJOS EJECUTADOS EN 2017

Fase	Descripción tarea	Periodicidad	Desagregación territorial	Fecha realización	Fecha referencia datos
Estudios previos y diseño	Análisis y definición de nuevos datos de interés	Continua	Multiterritorial	2017	2017 y anteriores
Recogida y grabación de información	Recogida de Información	Continua	Multiterritorial	2017	2017 y anteriores
Tratamiento de datos y control de calidad	Tratamiento de datos	Continua	Multiterritorial	2017	2017 y anteriores
Obtención y difusión de resultados	Difusión de resultados	Continua	Multiterritorial	2017	2017 y anteriores
Otros					

RESULTADOS PREVISTOS

Variables y atributos a difundir: Multitemáticas
Modificaciones/Observaciones:

PRODUCTOS DE DIFUSIÓN EN 2017**MODIFICACIONES/OBSERVACIONES**

Denominación de Producto: IDE Andalucía	
Tipo de Producto: Mapas, Fotos, Servicios y Datos espaciales	
Url: http://www.ideandalucia.es	
Canal o Medio de difusión: Internet	
Periodicidad del Producto de difusión: Continua	
Desagregación Territorial de resultados: Multiterritorial	

Denominación de Producto:	
Tipo de Producto:	
Url:	
Canal o Medio de difusión:	
Periodicidad del Producto de difusión:	
Desagregación Territorial de resultados:	

Denominación de otros productos:
Modificaciones/Observaciones:

USO Y UTILIZACIÓN DE RESULTADOS

Perfil de Usuarios	Ciudadanos, profesionales, estudiantes, administraciones públicas, empresas, etc.
Solicitudes de datos	172.963
Accesos en Web	1.138.264
Impacto en medios	
Referencias técnicas	2
Normas y planes	

COSTE MÁXIMO ESTIMADO EN 2017**COSTE ECONÓMICO REAL EN 2017**

Coste: 245.350,54€	399.545,65€
--------------------	-------------

NIVEL DE EJECUCIÓN DE LA ACTIVIDAD	Total	X	Parcial		Nulo	
Motivos del nivel de ejecución en caso de Parcial o Nulo:						

Evaluación PECA 2017	Estadísticas transversales del Registro de Población de Andalucía	01.01.02
-------------------------	---	----------

Tipo actividad: Estadística y Cartográfica	Organismo responsable: Instituto de Estadística y Cartografía de Andalucía	Tema: 1. Población, familias y hogares
Eta de desarrollo: Proyecto	Objeto: Producción	Subtema: 1.01 Demografía y población
Tipo de recogida: Explotación de información estadística o cartográfica		Cumplimiento ejes: Cohesión, Género y Políticas Públicas

Objetivo: Profundizar en el conocimiento de las características de la población residente en Andalucía a través del análisis de la información transversal de la Base de Datos Longitudinal de Población de Andalucía
Modificaciones/Observaciones:
Sujeto informante: Instituto de Estadística y Cartografía de Andalucía e Instituto Nacional de Estadística
Modificaciones/Observaciones:
Variables y atributos objeto de estudio: Población residente en Andalucía
Modificaciones/Observaciones:

TRABAJOS PREVISTOS EN 2017

Fase	Descripción tarea	Periodicidad	Desagregación territorial	Fecha realización	Fecha referencia datos
Estudios previos y diseño	Revisión metodología sobre estimación de indicadores en pequeñas áreas	No periódica	-	2017	-
Recogida y grabación de información					
Tratamiento de datos y control de calidad	Georreferenciación residencial: Revisión, depuración e imputación de datos faltantes	Continua	Inframunicipal	2017	1998-2016
Obtención y difusión de resultados	Estadística de nombres y apellidos Estadística de Pensiones	Anual	Municipal	25/May/2017 Oct/2017	01/Ene/2017 2016
Otros	Estimaciones transversales de población y estimación de indicadores demográficos básicos de pequeña área	Anual	Inframunicipal	Nov/2017	2016

TRABAJOS EJECUTADOS EN 2017

Fase	Descripción tarea	Periodicidad	Desagregación territorial	Fecha realización	Fecha referencia datos
Estudios previos y diseño	Revisión metodología sobre estimación de indicadores en pequeñas áreas	No periódica	-	2017	-
Recogida y grabación de información					
Tratamiento de datos y control de calidad	Georreferenciación residencial: Revisión, depuración e imputación de datos faltantes	Continua	Inframunicipal	2017	1998-2016
Obtención y difusión de resultados	Estadística de nombres y apellidos Estadística de Pensiones	Anual	Municipal	25/May/2017 13/Dic/2017	01/Ene/2017 2016
Otros	Estimaciones transversales de población y estimación de indicadores demográficos básicos de pequeña área	Anual	Inframunicipal	Nov/2017	2016

RESULTADOS PREVISTOS

Variables y atributos a difundir: Nombres, apellidos, sexo, municipio de residencia, año de nacimiento, nacionalidad. Por otro lado, número de pensiones, régimen, cuantía y tipo

Modificaciones/Observaciones:

PRODUCTOS DE DIFUSIÓN EN 2017**MODIFICACIONES/OBSERVACIONES**

Denominación de Producto: Estadística de nombres y Apellidos de los Andaluces	
Tipo de Producto: Tablas y Gráficos	
Url: https://www.juntadeandalucia.es/institutodeestadisticaycartografia/nombresyapellidos/index.htm	
Canal o Medio de difusión: Internet	
Periodicidad del Producto de difusión: Anual	
Desagregación Territorial de resultados: Municipal	

Denominación de Producto: Las pensiones contributivas en Andalucía	Las Pensiones Contributivas de la Seguridad Social de los Residentes en Andalucía
Tipo de Producto: Tablas	
Url: https://www.juntadeandalucia.es/institutodeestadisticaycartografia/prestaciones	
Canal o Medio de difusión: Internet	
Periodicidad del Producto de difusión: Anual	
Desagregación Territorial de resultados: Municipal	

Denominación de otros productos:

Modificaciones/Observaciones:

USO Y UTILIZACIÓN DE RESULTADOS

Perfil de Usuarios	Ciudadanía en general
Solicitudes de datos	7
Accesos en Web	20.167
Impacto en medios	16
Referencias técnicas	
Normas y planes	

COSTE MÁXIMO ESTIMADO EN 2017**COSTE ECONÓMICO REAL EN 2017**

Coste: No genera coste externo No ha generado coste externo

NIVEL DE EJECUCIÓN DE LA ACTIVIDAD	Total	X	Parcial	Nulo
Motivos del nivel de ejecución en caso de Parcial o Nulo:				

Evaluación PECA 2017	Estadística de itinerarios vitales de los residentes en Andalucía	01.01.03
-------------------------	---	----------

Tipo actividad: Estadística y Cartográfica	Organismo responsable: Instituto de Estadística y Cartografía de Andalucía	Tema: 1. Población, familias y hogares
Etapas de desarrollo: Proyecto	Objeto: Producción	Subtema: 1.01 Demografía y población
Tipo de recogida: Explotación de información estadística o cartográfica		Cumplimiento ejes: Cohesión, Género y Políticas Públicas

Objetivo: Estudio longitudinal de la interrelación de diferentes eventos demográficos a partir del análisis de las variaciones de la información de la Base de Datos Longitudinal de Población de Andalucía
Modificaciones/Observaciones:
Sujeto informante: Instituto de Estadística y Cartografía de Andalucía e Instituto Nacional de Estadística
Modificaciones/Observaciones:
Variables y atributos objeto de estudio: Población residente en Andalucía en los últimos años
Modificaciones/Observaciones:

TRABAJOS PREVISTOS EN 2017

Fase	Descripción tarea	Periodicidad	Desagregación territorial	Fecha realización	Fecha referencia datos
Estudios previos y diseño					
Recogida y grabación de información					
Tratamiento de datos y control de calidad	Construcción de itinerarios y episodios a partir de eventos registrales	Continua	Inframunicipal	2017	1998-2016
Obtención y difusión de resultados					
Otros	Preparación publicación sobre movilidad residencial en Andalucía	-	Inframunicipal	2017	2002-2013

TRABAJOS EJECUTADOS EN 2017

Fase	Descripción tarea	Periodicidad	Desagregación territorial	Fecha realización	Fecha referencia datos
Estudios previos y diseño					
Recogida y grabación de información					
Tratamiento de datos y control de calidad	Construcción de itinerarios y episodios a partir de eventos registrales	Continua	Inframunicipal	2017	1998-2016
Obtención y difusión de resultados	Estadísticas Longitudinales de Biografías Reproductivas en Andalucía	Irregular	Inframunicipal, Multiterritorial	31/May/2017	2002-2013
Otros	Preparación publicación sobre movilidad residencial en Andalucía	-	Inframunicipal	2017	2002-2013

RESULTADOS PREVISTOS

Variables y atributos a difundir:
Modificaciones/Observaciones:

PRODUCTOS DE DIFUSIÓN EN 2017

MODIFICACIONES/OBSERVACIONES

Denominación de Producto:	Estadísticas Longitudinales de Biografías Reproductivas en Andalucía
Tipo de Producto:	Microdatos, Tablas y Mapas
Url: https://www.juntadeandalucia.es/institutodeestadisticaycartografia/fecundidad/index.htm	
Canal o Medio de difusión:	Internet
Periodicidad del Producto de difusión:	Irregular
Desagregación Territorial de resultados:	Inframunicipal y Multiterritorial

Denominación de Producto:	
Tipo de Producto:	
Url:	
Canal o Medio de difusión:	
Periodicidad del Producto de difusión:	
Desagregación Territorial de resultados:	

Denominación de otros productos:	
Modificaciones/Observaciones:	

USO Y UTILIZACIÓN DE RESULTADOS

Perfil de Usuarios	Investigadores, Organismos de Investigación y Administración Pública para las tablas y microdatos. Público general para mapas y formulario de tablas
Solicitudes de datos	14
Accesos en Web	6.325
Impacto en medios	3
Referencias técnicas	1
Normas y planes	

COSTE MÁXIMO ESTIMADO EN 2017

COSTE ECONÓMICO REAL EN 2017

Coste: No genera coste externo	No ha generado coste externo
--------------------------------	------------------------------

NIVEL DE EJECUCIÓN DE LA ACTIVIDAD	Total	X	Parcial	Nulo
Motivos del nivel de ejecución en caso de Parcial o Nulo:				

Evaluación PECA 2017	Sistema de información estadístico sobre población andaluza en el exterior	01.01.10
-------------------------	--	----------

Tipo actividad: Estadística y Cartográfica	Organismo responsable: Instituto de Estadística y Cartografía de Andalucía	Tema: 1. Población, familias y hogares
Eta de desarrollo: Proyecto	Objeto: Producción	Subtema: 1.01 Demografía y población
Tipo de recogida: Fuente administrativa	Cumplimiento ejes: Cohesión, Género y Políticas Públicas	

Objetivo: Obtener información sobre la población andaluza que reside fuera de Andalucía tanto en el resto de España como en el extranjero
Modificaciones/Observaciones:
Sujeto informante: Organismos productores de estadísticas
Modificaciones/Observaciones:
Variables y atributos objeto de estudio: Población nacida en Andalucía residente en el resto de España y población andaluza residente en el extranjero
Modificaciones/Observaciones:

TRABAJOS PREVISTOS EN 2017

Fase	Descripción tarea	Periodicidad	Desagregación territorial	Fecha realización	Fecha referencia datos
Estudios previos y diseño					
Recogida y grabación de información	Recogida de información	Anual	Municipal	Tri1/2017, Tri2/2017	2016, 2017
Tratamiento de datos y control de calidad	Tratamiento de los datos	Anual	Municipal	Tri1/2017, Tri2/2017	2016, 2017
Obtención y difusión de resultados	Difusión de los resultados de andaluces resto de España Difusión de los resultados de andaluces resto del mundo	Anual	Provincial, Municipal	Abr/2017	2016, 2017
Otros					

TRABAJOS EJECUTADOS EN 2017

Fase	Descripción tarea	Periodicidad	Desagregación territorial	Fecha realización	Fecha referencia datos
Estudios previos y diseño					
Recogida y grabación de información	Recogida de información	Anual	Municipal	Tri1/2017, Tri2/2017	2016, 2017
Tratamiento de datos y control de calidad	Tratamiento de los datos	Anual	Municipal	Tri1/2017, Tri2/2017	2016, 2017
Obtención y difusión de resultados	Difusión de los resultados de andaluces resto de España Difusión de los resultados de andaluces resto del mundo Difusión de emigraciones de retorno a Andalucía	Anual	Provincial, Municipal	6/Abr/2017 26/Dic/2017	2016, 2017 2016
Otros					

RESULTADOS PREVISTOS

Variables y atributos a difundir: Lugar de nacimiento, lugar de residencia, lugar de inscripción, edad y sexo
Modificaciones/Observaciones:

PRODUCTOS DE DIFUSIÓN EN 2017

MODIFICACIONES/OBSERVACIONES

Denominación de Producto: Andaluces en el exterior. Resto de España	
Tipo de Producto: Tablas	
Url: https://www.juntadeandalucia.es/institutodeestadisticaycartografia/andrestesp/index.htm	
Canal o Medio de difusión: Internet	
Periodicidad del Producto de difusión: Anual	
Desagregación Territorial de resultados: Provincial	

Denominación de Producto: Andaluces en el exterior. Resto del mundo	
Tipo de Producto: Tablas	
Url: https://www.juntadeandalucia.es/institutodeestadisticaycartografia/andrestesp/index.htm	
Canal o Medio de difusión: Internet	
Periodicidad del Producto de difusión: Anual	
Desagregación Territorial de resultados: Municipal y Provincial	

Denominación de otros productos:	
Modificaciones/Observaciones: Andaluces en el exterior. Emigraciones de retorno a Andalucía	

USO Y UTILIZACIÓN DE RESULTADOS

Perfil de Usuarios	Investigadores, alumnado de enseñanzas medias y Universidad, periodistas, organizaciones empresariales y sindicales, Administración
Solicitudes de datos	8
Accesos en Web	2.485
Impacto en medios	13
Referencias técnicas	
Normas y planes	Plan Integral para la inmigración en Andalucía. Plan Integral de atención a la infancia de Andalucía

COSTE MÁXIMO ESTIMADO EN 2017

COSTE ECONÓMICO REAL EN 2017

Coste: No genera coste externo	No ha generado coste externo
--------------------------------	------------------------------

NIVEL DE EJECUCIÓN DE LA ACTIVIDAD	Total	X	Parcial		Nulo
Motivos del nivel de ejecución en caso de Parcial o Nulo:					

Evaluación PECA 2017	Distribución espacial de la población en Andalucía	01.01.12
-------------------------	--	----------

Tipo actividad: Estadística y Cartográfica	Organismo responsable: Instituto de Estadística y Cartografía de Andalucía	Tema: 1. Población, familias y hogares
Eta de desarrollo: Proyecto	Objeto: Producción	Subtema: 1.01 Demografía y población
Tipo de recogida: Explotación de información estadística o cartográfica	Cumplimiento ejes: Cohesión, Innovación, Género y Políticas Públicas	

Objetivo: Representar la distribución de la población de Andalucía, según diversas características sociodemográficas, en un mapa buscando una amplia desagregación territorial y homogeneidad espacial. Se utiliza para ello una malla regular formada por celdas de 250m de lado
Modificaciones/Observaciones:
Sujeto informante: Instituto de Estadística y Cartografía de Andalucía
Modificaciones/Observaciones:
Variables y atributos objeto de estudio: Las variables objeto de estudio son las viviendas y la población total residente en Andalucía, clasificada según grupos de edad, grupos de nacionalidades y situación de afiliación a la Seguridad Social
Modificaciones/Observaciones:

TRABAJOS PREVISTOS EN 2017

Fase	Descripción tarea	Periodicidad	Desagregación territorial	Fecha realización	Fecha referencia datos
Estudios previos y diseño	Revisión de la literatura técnica relacionada con la metodología y el área de estudio. Diseño de la metodología a aplicar y planificación de la operativa a desarrollar. Análisis exploratorio de las fuentes de información: Base de Datos Longitudinal de Población de Andalucía (BDLPA), Catastro Inmobiliario Urbano y Rural y planimetría del seccionado censal	Anual	Puntual, Inframunicipal	Ene-Feb/2017	01/Ene2016
Recogida y grabación de información	Geocodificación de todas las viviendas que según BDLPA tienen población en Andalucía. Integración de la planimetría del parcelario del Catastro Inmobiliario Urbano y Rural y la planimetría del seccionado censal	Anual	Puntual, Inframunicipal	May-Sep/2017	01/Ene/2016
Tratamiento de datos y control de calidad	Agregación de las viviendas con georreferenciación exacta a nivel de celda de la malla regular. Desagregación espacial de las viviendas con georreferenciación inexacta desde el nivel sección censal al nivel celda. Integración de las poblaciones asociadas a nivel de celda. Aplicación de algoritmos de control de confidencialidad para salvaguardar el secreto estadístico	Anual	Puntual, Inframunicipal	Oct-Nov/2017	01/Ene/2016
Obtención y difusión de resultados	Generación de una capa vectorial en formato shape compuesta por una malla regular de celdas cuadradas de 250 m de lado con atributos asociados relativos a población total, por grupos de edad, grupos de nacionalidad y situación de afiliación a la Seguridad Social. Representación en visualizador cartográfico y publicación de servicios interoperables de datos espaciales	Anual	Superficial	Dic/2017	01/Ene/2016
Otros					

TRABAJOS EJECUTADOS EN 2017

Fase	Descripción tarea	Periodicidad	Desagregación territorial	Fecha realización	Fecha referencia datos
Estudios previos y diseño	Revisión de la literatura técnica relacionada con la metodología y el área de estudio. Diseño de la metodología a aplicar y planificación de la operativa a desarrollar. Análisis exploratorio de las fuentes de información: Base de Datos Longitudinal de Población de Andalucía (BDLPA), Catastro Inmobiliario Urbano y Rural y planimetría del seccionado censal	Anual	Puntual, Inframunicipal	Ene-Feb/2017	01/Ene/2016
Recogida y grabación de información	Geocodificación de todas las viviendas que según BDLPA tienen población en Andalucía. Integración de la planimetría del parcelario del Catastro Inmobiliario Urbano y Rural y la planimetría del seccionado censal	Anual	Puntual, Inframunicipal	May-Sep/2017	01/Ene/2016
Tratamiento de datos y control de calidad	Agregación de las viviendas con georreferenciación exacta a nivel de celda de la malla regular. Desagregación espacial de las viviendas con georreferenciación inexacta desde el nivel sección censal al nivel celda. Análisis de comportamiento de los nuevos atributos incorporados. Integración de las poblaciones asociadas a nivel de celda. Aplicación de algoritmos de control de confidencialidad para salvaguardar el secreto estadístico	Anual	Puntual, Inframunicipal	Oct-Nov/2017	01/Ene/2016
Obtención y difusión de resultados	<p>Generación de una capa vectorial en formato shape compuesta por una malla regular de celdas cuadradas de 250 m de lado con atributos asociados relativos a población total, por grupos de edad, grupos de nacionalidad, situación de afiliación a la Seguridad Social, percepción de pensión contributiva. Representación en visualizador cartográfico y publicación de servicios interoperables de datos espaciales</p> <p>Generación de una capa vectorial en formato shape compuesta por una malla regular de celdas cuadradas de 250 m de lado con atributos asociados relativos a población total, por sexo, por grupos de edad, grupos de nacionalidad, situación de afiliación a la Seguridad Social, percepción de pensión contributiva, por tipo e importe de la pensión. Representación en visualizador cartográfico y publicación de servicios interoperables de datos espaciales</p>	Anual	Superficial	28/Abr/2017 Dic/2017	01/Ene/2015 01/Ene/2016
Otros					

RESULTADOS PREVISTOS

Variables y atributos a difundir: Población total residente en Andalucía y clasificada según grupos de edad, de nacionalidades y por situación de afiliación a la Seguridad Social, desagregada a nivel de celda
Modificaciones/Observaciones: Se ha incorporado la variable sexo en todas las características analizadas y la información sobre Perceptores de Pensiones Contributivas de la Seguridad Social (total, sexo, tipo e ingresos)a 01/Ene/2016

PRODUCTOS DE DIFUSIÓN EN 2017

MODIFICACIONES/OBSERVACIONES

Denominación de Producto: Distribución espacial de la población en Andalucía	
Tipo de Producto: Servicios	Servicios y Datos espaciales
Url: https://www.juntadeandalucia.es/institutodeestadisticaycartografia/distribucionpob/index.htm	
Canal o Medio de difusión: Internet	
Periodicidad del Producto de difusión: Anual	
Desagregación Territorial de resultados: Superficial	Superficial e Inframunicipal

Denominación de Producto: Datos Espaciales de Referencia de Andalucía (DERA)	Datos espaciales en malla estadística
Tipo de Producto: Datos espaciales	
Url: http://www.juntadeandalucia.es/institutodeestadisticaycartografia/datosespacialesestadisticos/index.htm	
Canal o Medio de difusión: Internet	
Periodicidad del Producto de difusión: Continua	
Desagregación Territorial de resultados: Superficial	

Denominación de otros productos:
Modificaciones/Observaciones:

USO Y UTILIZACIÓN DE RESULTADOS

Perfil de Usuarios	Público general. Usuarios internos y consejerías solicitan datos más detallados. Usuarios externos y Consejerías solicitan datos para otras divisiones territoriales a partir del producto
Solicitudes de datos	27
Accesos en Web	8.596
Impacto en medios	19
Referencias técnicas	1
Normas y planes	

COSTE MÁXIMO ESTIMADO EN 2017

COSTE ECONÓMICO REAL EN 2017

Coste: 89.000,00€	41.000,00€
-------------------	------------

NIVEL DE EJECUCIÓN DE LA ACTIVIDAD	Total	X	Parcial	Nulo
Motivos del nivel de ejecución en caso de Parcial o Nulo:				

Evaluación PECA 2017	Encuesta de presupuestos familiares en Andalucía	01.02.04
-------------------------	--	----------

Tipo actividad: Estadística	Organismo responsable: Instituto de Estadística y Cartografía de Andalucía	Tema: 1. Población, familias y hogares
Eta de desarrollo: Proyecto	Objeto: Producción	Subtema: 1.02 Familias y hogares
Tipo de recogida: Explotación de información estadística o cartográfica		Cumplimiento ejes: Cohesión, Género y Políticas Públicas

Objetivo: Conocer los ingresos, la naturaleza y destino de los gastos de consumo, así como diversas características relativas a las condiciones de vida de los hogares andaluces, mediante una explotación de la información suministrada por la nueva operación nacional
Modificaciones/Observaciones:
Sujeto informante: Instituto Nacional de Estadística
Modificaciones/Observaciones:
Variables y atributos objeto de estudio: Presupuesto y características de las familias en el conjunto de hogares privados que residen en viviendas privadas en Andalucía
Modificaciones/Observaciones:

TRABAJOS PREVISTOS EN 2017

Fase	Descripción tarea	Periodicidad	Desagregación territorial	Fecha realización	Fecha referencia datos
Estudios previos y diseño					
Recogida y grabación de información	Recogida de información	Anual	Autonómica	2017	2016
Tratamiento de datos y control de calidad	Tratamiento de datos	Anual	Autonómica	2017	2016
Obtención y difusión de resultados	Difusión de resultados	Anual	Autonómica	Jul/2017	2016
Otros					

TRABAJOS EJECUTADOS EN 2017

Fase	Descripción tarea	Periodicidad	Desagregación territorial	Fecha realización	Fecha referencia datos
Estudios previos y diseño					
Recogida y grabación de información	Recogida de información	Anual	Autonómica	2017	2016
Tratamiento de datos y control de calidad	Tratamiento de datos	Anual	Autonómica	2017	2016
Obtención y difusión de resultados	Difusión de resultados	Anual	Autonómica	17/Jul/2017	2016
Otros					

RESULTADOS PREVISTOS

Variables y atributos a difundir: Gastos del hogar según grupos de gasto, tamaño del municipio de residencia, densidad de población, diversas características de la persona sustentadora principal (sexo, edad, nivel de formación, ocupación, situación profesional, nacionalidad, país de nacimiento y el de sus padres), composición del hogar, tipo de hogar y fuentes de ingresos. Gasto medio por persona y unidad de consumo, estructura del gasto, cantidades físicas y tasas de variación
Modificaciones/Observaciones:

PRODUCTOS DE DIFUSIÓN EN 2017

MODIFICACIONES/OBSERVACIONES

Denominación de Producto: Encuesta de presupuestos familiares. Resultados para Andalucía	
Tipo de Producto: Tablas	
Url: https://www.juntadeandalucia.es/institutodeestadisticaycartografia/ecpf	
Canal o Medio de difusión: Internet	
Periodicidad del Producto de difusión: Anual	
Desagregación Territorial de resultados: Autonómica	

Denominación de Producto:	
Tipo de Producto:	
Url:	
Canal o Medio de difusión:	
Periodicidad del Producto de difusión:	
Desagregación Territorial de resultados:	

Denominación de otros productos:	
Modificaciones/Observaciones:	

USO Y UTILIZACIÓN DE RESULTADOS

Perfil de Usuarios	Ciudadanía en general
Solicitudes de datos	3
Accesos en Web	1.798
Impacto en medios	
Referencias técnicas	
Normas y planes	

COSTE MÁXIMO ESTIMADO EN 2017

COSTE ECONÓMICO REAL EN 2017

Coste: No genera coste externo	No ha generado coste externo
--------------------------------	------------------------------

NIVEL DE EJECUCIÓN DE LA ACTIVIDAD	Total	X	Parcial		Nulo	
Motivos del nivel de ejecución en caso de Parcial o Nulo:						

Evaluación PECA 2017	Encuesta de condiciones de vida en Andalucía	02.05.01
-------------------------	--	----------

Tipo actividad: Estadística	Organismo responsable: Instituto de Estadística y Cartografía de Andalucía	Tema: 2. Condiciones de vida y bienestar social
Eta de desarrollo: Proyecto	Objeto: Producción	Subtema: 2.05 Condiciones de vida
Tipo de recogida: Explotación de información estadística o cartográfica		Cumplimiento ejes: Cohesión, Sostenibilidad, Género y Políticas Públicas

Objetivo: Conocer el nivel de renta de los hogares, el nivel y composición de la pobreza y exclusión social, así como otros aspectos asociados a las condiciones de vida y a la cohesión social, mediante una explotación de la información suministrada por la encuesta nacional
Modificaciones/Observaciones:
Sujeto informante: Instituto Nacional de Estadística
Modificaciones/Observaciones:
Variables y atributos objeto de estudio: Condiciones de vida de los hogares que residen en viviendas privadas en Andalucía
Modificaciones/Observaciones:

TRABAJOS PREVISTOS EN 2017

Fase	Descripción tarea	Periodicidad	Desagregación territorial	Fecha realización	Fecha referencia datos
Estudios previos y diseño					
Recogida y grabación de información	Recogida de información	Anual	Autonómica	2017	2016
Tratamiento de datos y control de calidad	Tratamiento de datos	Anual	Autonómica	2017	2016
Obtención y difusión de resultados	Difusión de resultados	Anual	Autonómica	Jun/2017	2016
Otros					

TRABAJOS EJECUTADOS EN 2017

Fase	Descripción tarea	Periodicidad	Desagregación territorial	Fecha realización	Fecha referencia datos
Estudios previos y diseño					
Recogida y grabación de información	Recogida de información	Anual	Autonómica	2017	2016
Tratamiento de datos y control de calidad	Tratamiento de datos	Anual	Autonómica	2017	2016
Obtención y difusión de resultados	Difusión de resultados	Anual	Autonómica	14/Jun/2017	2016
Otros					

RESULTADOS PREVISTOS

Variables y atributos a difundir: Vivienda e Ingresos medios según diferentes características del sustentador principal, salud, enseñanza y formación de las personas adultas según determinadas variables de clasificación (sexo, edad, estado civil, relación con la actividad, ingresos del hogar), indicadores de pobreza (línea de pobreza de Andalucía y España), cuidado de menores y carencia material
Modificaciones/Observaciones:

PRODUCTOS DE DIFUSIÓN EN 2017

MODIFICACIONES/OBSERVACIONES

Denominación de Producto: Encuesta de condiciones de vida. Resultados para Andalucía	
Tipo de Producto: Tablas	
Url: https://www.juntadeandalucia.es/institutodeestadisticaycartografia/ecv	
Canal o Medio de difusión: Internet	
Periodicidad del Producto de difusión: Anual	
Desagregación Territorial de resultados: Autonómica	

Denominación de Producto:	
Tipo de Producto:	
Url:	
Canal o Medio de difusión:	
Periodicidad del Producto de difusión:	
Desagregación Territorial de resultados:	

Denominación de otros productos:	
Modificaciones/Observaciones:	

USO Y UTILIZACIÓN DE RESULTADOS

Perfil de Usuarios	Ciudadanía en general
Solicitudes de datos	10
Accesos en Web	3.451
Impacto en medios	3
Referencias técnicas	
Normas y planes	Plan Económico de Andalucía 2014-2020 (Agenda por el Empleo). Estrategia de Innovación de Andalucía 2020 (RIS3)

COSTE MÁXIMO ESTIMADO EN 2017

COSTE ECONÓMICO REAL EN 2017

Coste: No genera coste externo	No ha generado coste externo
--------------------------------	------------------------------

NIVEL DE EJECUCIÓN DE LA ACTIVIDAD	Total	X	Parcial		Nulo	
Motivos del nivel de ejecución en caso de Parcial o Nulo:						

Evaluación PECA 2017	Estadística de trayectorias profesionales de la población andaluza	04.01.13
-------------------------	--	----------

Tipo actividad: Estadística	Organismo responsable: Instituto de Estadística y Cartografía de Andalucía	Tema: 4. Mercado de trabajo
Eta de desarrollo: Proyecto	Objeto: Producción	Subtema: 4.01 Mercado y condiciones laborales
Tipo de recogida: Explotación de información estadística o cartográfica		Cumplimiento ejes: Cohesión, Género y Políticas Públicas

Objetivo: Obtener información sobre las trayectorias provisionales en base a una explotación sobre la muestra continua de vidas laborales de la población andaluza
Modificaciones/Observaciones:
Sujeto informante: Ministerio de Empleo y Seguridad Social
Modificaciones/Observaciones:
Variables y atributos objeto de estudio: Trayectoria profesional de las personas con situación de afiliado en alta o recibiendo una pensión contributiva de la Seguridad Social o una prestación contributiva por desempleo
Modificaciones/Observaciones:

TRABAJOS PREVISTOS EN 2017

Fase	Descripción tarea	Periodicidad	Desagregación territorial	Fecha realización	Fecha referencia datos
Estudios previos y diseño					
Recogida y grabación de información	Recepción de los datos de la muestra continua de vida laborales	Anual	Municipal	2017	2016
Tratamiento de datos y control de calidad	Tratamiento de datos y control de calidad	Anual	Autonómica	2017	2016
Obtención y difusión de resultados	Obtención y difusión de resultados	Anual	Autonómica	Dic/2017	2016
Otros					

TRABAJOS EJECUTADOS EN 2017

Fase	Descripción tarea	Periodicidad	Desagregación territorial	Fecha realización	Fecha referencia datos
Estudios previos y diseño					
Recogida y grabación de información	Recepción de los datos de la muestra continua de vida laborales	Anual	Municipal	2017	2016
Tratamiento de datos y control de calidad	Tratamiento de datos y control de calidad	Anual	Autonómica	2017	2016
Obtención y difusión de resultados	Obtención y difusión de resultados	Anual	Municipal, Autonómica	15/Dic/2017	2016
Otros					

RESULTADOS PREVISTOS

Variables y atributos a difundir: Cotizaciones y pensionistas por sexo, edad, nacionalidad, lugar de nacimiento, relaciones laborales,...
Modificaciones/Observaciones:

PRODUCTOS DE DIFUSIÓN EN 2017

MODIFICACIONES/OBSERVACIONES

Denominación de Producto: Muestra Continua de Vidas Laborales	
Tipo de Producto: Tablas y Gráficos	
Url: https://www.juntadeandalucia.es/institutodeestadisticaycartografia/vidaslaborales	
Canal o Medio de difusión: Internet	
Periodicidad del Producto de difusión: Anual	
Desagregación Territorial de resultados: Autonómica	

Denominación de Producto:	
Tipo de Producto:	
Url:	
Canal o Medio de difusión:	
Periodicidad del Producto de difusión:	
Desagregación Territorial de resultados:	

Denominación de otros productos:
Modificaciones/Observaciones:

USO Y UTILIZACIÓN DE RESULTADOS

Perfil de Usuarios	Investigadores, Universidad, periodistas, organizaciones empresariales y sindicales, Administración
Solicitudes de datos	
Accesos en Web	2.572
Impacto en medios	
Referencias técnicas	
Normas y planes	

COSTE MÁXIMO ESTIMADO EN 2017

COSTE ECONÓMICO REAL EN 2017

Coste: 20.500,00€	20.500,00€
-------------------	------------

NIVEL DE EJECUCIÓN DE LA ACTIVIDAD	Total	X	Parcial		Nulo	
Motivos del nivel de ejecución en caso de Parcial o Nulo:						

Evaluación PECA 2017	Contabilidad provincial anual de Andalucía	05.01.06
-------------------------	--	----------

Tipo actividad: Estadística	Organismo responsable: Instituto de Estadística y Cartografía de Andalucía	Tema: 5. Actividad económica y tejido empresarial
Etapas de desarrollo: Proyecto	Objeto: Producción	Subtema: 5.01 Cuentas económicas
Tipo de recogida: Explotación de información estadística o cartográfica y Recopilación o Síntesis		Cumplimiento ejes: Cohesión, Sostenibilidad y Políticas Públicas

Objetivo: Obtener información sobre la evolución de determinados agregados macroeconómicos de ámbito provincial en Andalucía, e integrar los resultados en el sistema de cuentas económicas de Andalucía
Modificaciones/Observaciones:
Sujeto informante: Personas físicas, jurídicas y administraciones públicas que desarrollen alguna actividad económica en Andalucía y organismos productores de estadísticas
Modificaciones/Observaciones:
Variables y atributos objeto de estudio: Producción, Consumos intermedios, Valor añadido bruto (VAB), Remuneración de asalariados, Excedente bruto de explotación (EBE) / Renta mixta, Impuestos netos sobre los productos y Otros impuestos netos sobre la producción y Producto interior bruto a precios de mercado (PIB pm), Puestos de trabajo totales y asalariados por ramas de actividad
Modificaciones/Observaciones:

TRABAJOS PREVISTOS EN 2017

Fase	Descripción tarea	Periodicidad	Desagregación territorial	Fecha realización	Fecha referencia datos
Estudios previos y diseño					
Recogida y grabación de información					
Tratamiento de datos y control de calidad	Tratamiento de datos y control de calidad	Anual	Provincial	Tri4/2017	Serie 2008- 2015
Obtención y difusión de resultados	Obtención y difusión de resultados	Anual	Provincial	Dic/2017	Serie 2008- 2015
Otros					

TRABAJOS EJECUTADOS EN 2017

Fase	Descripción tarea	Periodicidad	Desagregación territorial	Fecha realización	Fecha referencia datos
Estudios previos y diseño					
Recogida y grabación de información					
Tratamiento de datos y control de calidad	Tratamiento de datos y control de calidad	Anual	Provincial	Tri4/2017	Serie 2008- 2015
Obtención y difusión de resultados	Obtención y difusión de resultados	Anual	Provincial	28/Abr/2017	Serie 2008- 2016 (1ª Est.)
Otros					

RESULTADOS PREVISTOS

Variables y atributos a difundir: Producción, Consumos intermedios, Valor añadido bruto (VAB), Remuneración de asalariados, Excedente bruto de explotación (EBE) / Renta mixta, Impuestos netos sobre los productos y Otros impuestos netos sobre la producción y Producto interior bruto a precios de mercado (PIB pm), Puestos de trabajo totales y asalariados por ramas de actividad

Modificaciones/Observaciones:

PRODUCTOS DE DIFUSIÓN EN 2017**MODIFICACIONES/OBSERVACIONES**

Denominación de Producto: Contabilidad provincial anual de Andalucía	
Tipo de Producto: Tablas	
Url: http://www.juntadeandalucia.es/institutodeestadisticaycartografia/cpa/index.htm	
Canal o Medio de difusión: Internet	
Periodicidad del Producto de difusión: Anual	
Desagregación Territorial de resultados: Provincial	

Denominación de Producto:	
Tipo de Producto:	
Url:	
Canal o Medio de difusión:	
Periodicidad del Producto de difusión:	
Desagregación Territorial de resultados:	

Denominación de otros productos:	
Modificaciones/Observaciones:	

USO Y UTILIZACIÓN DE RESULTADOS

Perfil de Usuarios	
Solicitudes de datos	7
Accesos en Web	2.519
Impacto en medios	1
Referencias técnicas	
Normas y planes	

COSTE MÁXIMO ESTIMADO EN 2017**COSTE ECONÓMICO REAL EN 2017**

Coste: No genera coste externo	No ha generado coste externo
--------------------------------	------------------------------

NIVEL DE EJECUCIÓN DE LA ACTIVIDAD	Total	X	Parcial	Nulo
Motivos del nivel de ejecución en caso de Parcial o Nulo:				

Evaluación PECA 2017	Cuenta de protección social en Andalucía	05.01.09
-------------------------	--	----------

Tipo actividad: Estadística y Cartográfica	Organismo responsable: Instituto de Estadística y Cartografía de Andalucía	Tema: 5. Actividad económica y tejido empresarial
Eta de desarrollo: Proyecto	Objeto: Producción	Subtema: 5.01 Cuentas económicas
Tipo de recogida: Explotación de información estadística o cartográfica y Recopilación o Síntesis		Cumplimiento ejes: Cohesión, Género y Políticas Públicas

Objetivo: Obtención de datos que permitan comparaciones sobre la extensión e intensidad de la protección social y su financiación, mediante elaboración de síntesis y análisis con información procedente de diversas fuentes
Modificaciones/Observaciones:
Sujeto informante: Organismos productores de estadísticas
Modificaciones/Observaciones:
Variables y atributos objeto de estudio: Ingreso y gasto de los organismos públicos y privados que realizan acciones relacionadas con la protección social
Modificaciones/Observaciones:

TRABAJOS PREVISTOS EN 2017

Fase	Descripción tarea	Periodicidad	Desagregación territorial	Fecha realización	Fecha referencia datos
Estudios previos y diseño					
Recogida y grabación de información	Diagnosticar el estado de actualización de las fuentes de información y recoger toda la información disponible	Anual, Irregular	Provincial, Autonómica	2017	2014-2016
Tratamiento de datos y control de calidad	Elaboración y depuración de las bases de datos	Irregular	Provincial, Autonómica	2017	2014-2016
Obtención y difusión de resultados	Difusión de resultados	Anual Irregular	Provincial Autonómica	Nov/2017 Dic/2017	2016 2014-2015
Otros					

TRABAJOS EJECUTADOS EN 2017

Fase	Descripción tarea	Periodicidad	Desagregación territorial	Fecha realización	Fecha referencia datos
Estudios previos y diseño					
Recogida y grabación de información	Diagnosticar el estado de actualización de las fuentes de información y recoger toda la información disponible	Anual, Irregular	Autonómica	2017	2014-2016
Tratamiento de datos y control de calidad	Elaboración y depuración de las bases de datos	Anual, Irregular	Autonómica	2017	2014-2016
Obtención y difusión de resultados	Difusión de resultados	Anual Irregular	Autonómica	30/Oct/2017 21/Dic/2017	2016 2014-2015
Otros					

RESULTADOS PREVISTOS

Variables y atributos a difundir: Ingresos (cotizaciones sociales, aportaciones de las administraciones públicas, transferencias de otros sistemas y otros) y gastos (prestaciones sociales, gastos administrativos, transferencias a otros sistemas y otros) de los sistemas de protección social

Modificaciones/Observaciones:

PRODUCTOS DE DIFUSIÓN EN 2017**MODIFICACIONES/OBSERVACIONES**

Denominación de Producto: Cuentas integradas de protección social en Andalucía	
Tipo de Producto: Tablas	
Url: https://www.juntadeandalucia.es/institutodeestadisticaycartografia/cuentasProteccionSocial/	
Canal o Medio de difusión: Internet	
Periodicidad del Producto de difusión: Irregular	
Desagregación Territorial de resultados: Autonómica	

Denominación de Producto: Prestaciones de la Seguridad Social y otra protección social	Gasto en pensiones de la Seguridad Social por sexo
Tipo de Producto: Tablas	
Url: https://www.juntadeandalucia.es/institutodeestadisticaycartografia/cuentasProteccionSocial/	
Canal o Medio de difusión: Internet	
Periodicidad del Producto de difusión: Anual	
Desagregación Territorial de resultados: Provincial	Autonómica

Denominación de otros productos:

Modificaciones/Observaciones:

USO Y UTILIZACIÓN DE RESULTADOS

Perfil de Usuarios	Usuarios de las distintas administraciones o público general interesados en los gastos e ingresos en protección social en Andalucía
Solicitudes de datos	
Accesos en Web	466
Impacto en medios	
Referencias técnicas	1
Normas y planes	

COSTE MÁXIMO ESTIMADO EN 2017**COSTE ECONÓMICO REAL EN 2017**

Coste: No genera coste externo	No ha generado coste externo
---------------------------------------	------------------------------

NIVEL DE EJECUCIÓN DE LA ACTIVIDAD	Total	X	Parcial		Nulo	
Motivos del nivel de ejecución en caso de Parcial o Nulo:						

Evaluación PECA 2017	Indicadores de confianza empresarial de Andalucía	05.03.13
-------------------------	---	----------

Tipo actividad: Estadística y Cartográfica	Organismo responsable: Instituto de Estadística y Cartografía de Andalucía	Tema: 5. Actividad económica y tejido empresarial
Etapas de desarrollo: Proyecto	Objeto: Producción	Subtema: 5.03 Actividad y demografía empresarial
Tipo de recogida: Observación directa		Cumplimiento ejes: Cohesión y Políticas Públicas

Objetivo: Obtener información sobre la opinión de los empresarios y empresarias, con establecimientos productivos en Andalucía, sobre la situación económica actual y las perspectivas a corto plazo
Modificaciones/Observaciones:
Sujeto informante: Empresarios y empresarias
Modificaciones/Observaciones:
Variables y atributos objeto de estudio: Percepción de los empresarios y empresarias de la evolución de la facturación, el empleo, la inversión, y el nivel de precios para los sectores industriales, construcción y servicios
Modificaciones/Observaciones:

TRABAJOS PREVISTOS EN 2017

Fase	Descripción tarea	Periodicidad	Desagregación territorial	Fecha realización	Fecha referencia datos
Estudios previos y diseño					
Recogida y grabación de información	Recogida y grabación de Información	Trimestral	Puntual	Tri1-Tri4/2017	Tri2/2017-Tri1/2018
Tratamiento de datos y control de calidad	Tratamiento de datos y control de calidad	Trimestral	Provincial, Autónoma	Tri1-Tri4/2017	Tri1-Tri4/2017
Obtención y difusión de resultados	Obtención y difusión de resultados	Trimestral	Provincial, Autónoma	18/Ene/2017, 11/Abr/2017 12/Jul/2017, 10/Oct/2017	Tri1/2017, Tri2/2017 Tri3/2017, Tri4/2017
Otros					

TRABAJOS EJECUTADOS EN 2017

Fase	Descripción tarea	Periodicidad	Desagregación territorial	Fecha realización	Fecha referencia datos
Estudios previos y diseño					
Recogida y grabación de información	Recogida y grabación de Información	Trimestral	Puntual	Tri1-Tri4/2017	Tri2/2017-Tri1/2018
Tratamiento de datos y control de calidad	Tratamiento de datos y control de calidad	Trimestral	Provincial, Autónoma	Tri1-Tri4/2017	Tri1-Tri4/2017
Obtención y difusión de resultados	Obtención y difusión de resultados	Trimestral	Provincial, Autónoma	18/Ene/2017, 11/Abr/2017 12/Jul/2017, 10/Oct/2017	Tri1/2017, Tri2/2017 Tri3/2017, Tri4/2017
Otros					

RESULTADOS PREVISTOS

Variables y atributos a difundir: Percepción de los empresarios y empresarias de la evolución de la facturación, el empleo, la inversión, y el nivel de precios para los sectores industriales, construcción y servicios

Modificaciones/Observaciones:

PRODUCTOS DE DIFUSIÓN EN 2017**MODIFICACIONES/OBSERVACIONES**

Denominación de Producto: Indicadores de Confianza Empresarial de Andalucía	
Tipo de Producto: Tablas, Gráficos y Mapas	Tablas y Mapas
Url: http://www.juntadeandalucia.es/institutodeestadisticaycartografia/iconfiea/index.htm	
Canal o Medio de difusión: Internet	
Periodicidad del Producto de difusión: Trimestral	
Desagregación Territorial de resultados: Provincial y Autonómica	

Denominación de Producto:	
Tipo de Producto:	
Url:	
Canal o Medio de difusión:	
Periodicidad del Producto de difusión:	
Desagregación Territorial de resultados:	

Denominación de otros productos:	
Modificaciones/Observaciones:	

USO Y UTILIZACIÓN DE RESULTADOS

Perfil de Usuarios	Administración pública
Solicitudes de datos	9
Accesos en Web	1.698
Impacto en medios	11
Referencias técnicas	
Normas y planes	

COSTE MÁXIMO ESTIMADO EN 2017**COSTE ECONÓMICO REAL EN 2017**

Coste: No genera coste externo	No ha generado coste externo
--------------------------------	------------------------------

NIVEL DE EJECUCIÓN DE LA ACTIVIDAD	Total	X	Parcial	Nulo
Motivos del nivel de ejecución en caso de Parcial o Nulo:				

Evaluación PECA 2017	Encuesta anual de servicios. Resultados de Andalucía	05.03.14
-------------------------	--	----------

Tipo actividad: Estadística	Organismo responsable: Instituto de Estadística y Cartografía de Andalucía	Tema: 5. Actividad económica y tejido empresarial
Etapas de desarrollo: Proyecto	Objeto: Producción	Subtema: 5.03 Actividad y demografía empresarial
Tipo de recogida: Explotación de información estadística o cartográfica		Cumplimiento ejes: Cohesión, Género y Políticas Públicas

Objetivo: Conocer las principales magnitudes económicas, de carácter estructural, de los diferentes sectores de servicios en Andalucía (Comercio, Transporte y almacenamiento, Hostelería, Información y comunicaciones, Actividades Inmobiliarias, Actividades Profesionales, Científicas y Técnicas, Actividades Administrativas y Servicios Auxiliares, Actividades Artísticas, Recreativas y de entretenimiento y Otros Servicios), y efectuar su comparación con los datos nacionales
Modificaciones/Observaciones:
Sujeto informante: Instituto Nacional de Estadística
Modificaciones/Observaciones:
Variables y atributos objeto de estudio: Establecimientos de servicios ubicados en el territorio de la Comunidad Autónoma de Andalucía
Modificaciones/Observaciones:

TRABAJOS PREVISTOS EN 2017

Fase	Descripción tarea	Periodicidad	Desagregación territorial	Fecha realización	Fecha referencia datos
Estudios previos y diseño					
Recogida y grabación de información	Recepción de microdatos del INE	Anual	Autonómica	Sem1/2017	2015
Tratamiento de datos y control de calidad	Tratamiento de datos y control de calidad	Anual	Autonómica	Sem1/2017	2015
Obtención y difusión de resultados	Obtención y difusión de resultados	Anual	Autonómica	Abr/2017 Jul/2017	2015
Otros					

TRABAJOS EJECUTADOS EN 2017

Fase	Descripción tarea	Periodicidad	Desagregación territorial	Fecha realización	Fecha referencia datos
Estudios previos y diseño					
Recogida y grabación de información	Recepción de microdatos del INE	Anual	Autonómica	Tri3/2017	2015
Tratamiento de datos y control de calidad	Tratamiento de datos y control de calidad	Anual	Autonómica	Tri3/2017	2015
Obtención y difusión de resultados	Obtención y difusión de resultados (Sector comercio y Sector servicios)	Anual	Autonómica	29/Sep/2017	2015
Otros					

RESULTADOS PREVISTOS

Variables y atributos a difundir: Locales y empresas por diferentes agrupaciones y sectores de actividad de la CNAE, sueldos y salarios, inversiones brutas en bienes materiales resultados de explotación (volumen de negocios, variación de existencias, trabajos realizados, otros ingresos, consumos de mercaderías, gastos de personal, VAB, Excedente Bruto de Explotación, impuestos menos subvenciones, etc.), personal ocupado por sexo, remunerados (fijos y eventuales), no remunerados, producción por ocupado, productividad, tasas, etc.
Modificaciones/Observaciones:

PRODUCTOS DE DIFUSIÓN EN 2017

MODIFICACIONES/OBSERVACIONES

Denominación de Producto: Encuesta anual de comercio. Resultados de Andalucía	Estadística Estructural de Empresas: Sector Comercio
Tipo de Producto: Tablas	
Url: http://www.juntadeandalucia.es/institutodeestadisticaycartografia/encomercio/index.htm	
Canal o Medio de difusión: Internet	
Periodicidad del Producto de difusión: Anual	
Desagregación Territorial de resultados: Autonómica	

Denominación de Producto: Encuesta anual de Servicios. Resultados de Andalucía	Estadística Estructural de Empresas: Sector Servicios
Tipo de Producto: Tablas	
Url: http://www.juntadeandalucia.es/institutodeestadisticaycartografia/encservicios/index.htm	
Canal o Medio de difusión: Internet	
Periodicidad del Producto de difusión: Anual	
Desagregación Territorial de resultados: Autonómica	

Denominación de otros productos:
Modificaciones/Observaciones:

USO Y UTILIZACIÓN DE RESULTADOS

Perfil de Usuarios	Analistas Económicos y Administración Pública
Solicitudes de datos	4
Accesos en Web	2.106
Impacto en medios	
Referencias técnicas	
Normas y planes	

COSTE MÁXIMO ESTIMADO EN 2017

COSTE ECONÓMICO REAL EN 2017

Coste: 5.707,59€	5.707,59€
------------------	-----------

NIVEL DE EJECUCIÓN DE LA ACTIVIDAD	Total	X	Parcial	Nulo
Motivos del nivel de ejecución en caso de Parcial o Nulo:				

Evaluación PECA 2017	Distribución espacial de la actividad económica en Andalucía	05.03.17
-------------------------	--	----------

Tipo actividad: Estadística y Cartográfica	Organismo responsable: Instituto de Estadística y Cartografía de Andalucía	Tema: 5. Actividad económica y tejido empresarial
Etapas de desarrollo: Proyecto	Objeto: Producción	Subtema: 5.03 Actividad y demografía empresarial
Tipo de recogida: Explotación de información estadística o cartográfica		Cumplimiento ejes:

Objetivo: Representar la distribución de los establecimientos con actividad económica en Andalucía, según su dimensión y sectorización, en un mapa buscando una amplia desagregación territorial y homogeneidad espacial. Se utiliza para ello una malla regular formada por celdas de 250 m de lado
Modificaciones/Observaciones:
Sujeto informante: Explotación de información estadística o cartográfica
Modificaciones/Observaciones:
Variables y atributos objeto de estudio: Las variables objeto de estudio son el número de establecimientos con actividad económica en Andalucía y el volumen de empleo asociado a los mismos, clasificadas según sectores de actividad
Modificaciones/Observaciones:

TRABAJOS PREVISTOS EN 2017

Fase	Descripción tarea	Periodicidad	Desagregación territorial	Fecha realización	Fecha referencia datos
Estudios previos y diseño	Revisión de la literatura técnica relacionada con la metodología y el área de estudio. Diseño de la metodología a aplicar y planificación de la operativa a desarrollar. Análisis exploratorio de las fuentes de información: Directorio de establecimientos con actividad económica en Andalucía, Callejero Digital Unificado de Andalucía (CDAU), Catastro Inmobiliario Urbano, Callejero del censo electoral y planimetría del seccionado censal	Anual	Puntual, Inframunicipal	Ene-Mar/2017	01/Ene/2016
Recogida y grabación de información	Geocodificación de todos los establecimientos contenidos en el Directorio de establecimientos con actividad económica en Andalucía. Identificación del geocódigo sección censal mediante enlace con Callejero del censo electoral. Integración de la planimetría del parcelario del Catastro Inmobiliario Urbano y la planimetría del seccionado censal	Anual	Puntual, Inframunicipal	Abr-Jun/2017	01/Ene/2016
Tratamiento de datos y control de calidad	Agregación de los establecimientos con georreferenciación exacta a nivel de celda de la malla regular. Desagregación espacial de los establecimientos con georreferenciación inexacta desde el nivel sección censal al nivel celda. Integración de los resultados a nivel de celda. Aplicación de algoritmos de control de confidencialidad para salvaguardar el secreto estadístico	Anual	Puntual, Inframunicipal	Jul-Oct/2017	01/Ene/2016
Obtención y difusión de resultados	Generación de una capa vectorial en formato shape compuesta por una malla regular de celdas cuadradas de 250 m de lado con atributos asociados relativos a número de establecimientos y volumen de empleo asociado, por grupos de sectores de actividad. Representación en visualizador cartográfico y acceso a servicios de datos espaciales	Anual	Superficial	Nov/2017	01/Ene/2016
Otros					

TRABAJOS EJECUTADOS EN 2017

Fase	Descripción tarea	Periodicidad	Desagregación territorial	Fecha realización	Fecha referencia datos
Estudios previos y diseño	Análisis exploratorio de las fuentes de información: Directorio de establecimientos con actividad económica en Andalucía, Callejero Digital Unificado de Andalucía (CDAU), Catastro Inmobiliario Urbano, Callejero del censo electoral y planimetría del seccionado censal	Anual	Puntual, Inframunicipal	Ene-Mar/2017	01/Ene/2015
Recogida y grabación de información	Geocodificación masiva de los establecimientos contenidos en el Directorio de establecimientos con actividad económica en Andalucía. Identificación del geocódigo sección censal mediante enlace con Callejero del censo electoral. Integración de la planimetría del parcelario del Catastro Inmobiliario Urbano y la planimetría del seccionado censal para el estrato de establecimientos de 50 y más empleados	Anual	Puntual, Inframunicipal	Abr-Jun/2017	01/Ene/2015
Tratamiento de datos y control de calidad	Revisión y consolidación de información de establecimientos para el estrato de 50 y más empleados. Esta información ha servido de base para la realización de trabajo de campo telefónico para validar y completar la información	Anual	Puntual, Inframunicipal	Jul-Oct/2017	01/Ene/2015
Obtención y difusión de resultados					
Otros					

RESULTADOS PREVISTOS

VARIABLES Y ATRIBUTOS A DIFUNDIR: Número de establecimientos y volumen de empleo asociado, por grupos de sectores de actividad, desagregados a nivel de celda
MODIFICACIONES/OBSERVACIONES:

PRODUCTOS DE DIFUSIÓN EN 2017

MODIFICACIONES/OBSERVACIONES

Denominación de Producto: Distribución espacial de la actividad económica en Andalucía	
Tipo de Producto: Servicios	
Url:	
Canal o Medio de difusión: Internet	
Periodicidad del Producto de difusión: Anual	
Desagregación Territorial de resultados: Superficial	

Denominación de Producto: Datos Espaciales de Referencia de Andalucía (DERA)	
Tipo de Producto: Datos espaciales	
Url:	
Canal o Medio de difusión: Internet	
Periodicidad del Producto de difusión: Anual	
Desagregación Territorial de resultados: Superficial	

Denominación de otros productos:
MODIFICACIONES/OBSERVACIONES:

USO Y UTILIZACIÓN DE RESULTADOS

Perfil de Usuarios	
Solicitudes de datos	
Accesos en Web	
Impacto en medios	
Referencias técnicas	
Normas y planes	

COSTE MÁXIMO ESTIMADO EN 2017**COSTE ECONÓMICO REAL EN 2017**

Coste: 89.000,00€	41.000,00€
-------------------	------------

NIVEL DE EJECUCIÓN DE LA ACTIVIDAD	Total	Parcial	X	Nulo
Motivos del nivel de ejecución en caso de Parcial o Nulo:	Pendiente de difusión			

Evaluación PECA 2017	Índices de cifras de negocios y entrada de pedidos de la industria. Resultados para Andalucía	05.07.09
-------------------------	---	----------

Tipo actividad: Estadística	Organismo responsable: Instituto de Estadística y Cartografía de Andalucía	Tema: 5. Actividad económica y tejido empresarial
Etapas de desarrollo: Proyecto	Objeto: Producción	Subtema: 5.07 Industria, energía y minas
Tipo de recogida: Explotación de información estadística o cartográfica		Cumplimiento ejes: Cohesión y Políticas Públicas

Objetivo: Medir la evolución mensual de la demanda y la demanda futura dirigida a las ramas industriales, excluyendo la construcción, en Andalucía
Modificaciones/Observaciones:
Sujeto informante: Instituto Nacional de Estadística
Modificaciones/Observaciones:
Variables y atributos objeto de estudio: Índice General y por destino económico de los bienes, variaciones interanuales y acumuladas
Modificaciones/Observaciones:

TRABAJOS PREVISTOS EN 2017

Fase	Descripción tarea	Periodicidad	Desagregación territorial	Fecha realización	Fecha referencia datos
Estudios previos y diseño					
Recogida y grabación de información	Recepción de Índices del INE	Mensual	Autonómica	Ene-Dic/2017	Nov/2016-Oct/2017
Tratamiento de datos y control de calidad	Tratamiento de datos y control de calidad	Mensual	Autonómica	Ene-Dic/2017	Nov/2016-Oct/2017
Obtención y difusión de resultados	Obtención y difusión de resultados	Mensual	Autonómica	Ene-Dic/2017	Nov/2016-Oct/2017
Otros					

TRABAJOS EJECUTADOS EN 2017

Fase	Descripción tarea	Periodicidad	Desagregación territorial	Fecha realización	Fecha referencia datos
Estudios previos y diseño					
Recogida y grabación de información	Recepción de Índices del INE	Mensual	Autonómica	Ene-Dic/2017	Nov/2016-Oct/2017
Tratamiento de datos y control de calidad	Tratamiento de datos y control de calidad	Mensual	Autonómica	Ene-Dic/2017	Nov/2016-Oct/2017
Obtención y difusión de resultados	Obtención y difusión de resultados	Mensual	Autonómica	26/Abr/2017 25/May/2017, 26/Jun/2017 19/Jul/2017, 16/Ago/2017 21/Sep/2017, 23/Oct/2017 21/Nov/2017, 21/Dic/2017	Ene/2010 a Feb/2017 Mar/2017, Abr/2017 May/2017, Jun/2017 Jul/2017, Ago/2017 Sep/2017, Oct/2017
Otros					

RESULTADOS PREVISTOS

Variables y atributos a difundir: Índice General y por destino económico de los bienes, variaciones interanuales y acumuladas
Modificaciones/Observaciones:

PRODUCTOS DE DIFUSIÓN EN 2017

MODIFICACIONES/OBSERVACIONES

Denominación de Producto: Índice de Cifras de negocios y Entrada de Pedidos de la industria de Andalucía	Índice de Cifras de negocios en la industria
Tipo de Producto: Tablas y Gráficos	
Url: http://www.juntadeandalucia.es/institutodeestadisticaycartografia/inegocios/	
Canal o Medio de difusión: Internet	
Periodicidad del Producto de difusión: Mensual	
Desagregación Territorial de resultados: Autonómica	

Denominación de Producto:	Entrada de Pedidos de la industria de Andalucía
Tipo de Producto:	Tablas y Gráficos
Url: http://www.juntadeandalucia.es/institutodeestadisticaycartografia/ipedidos/	
Canal o Medio de difusión:	Internet
Periodicidad del Producto de difusión:	Mensual
Desagregación Territorial de resultados:	Autonómica

Denominación de otros productos:
Modificaciones/Observaciones:

USO Y UTILIZACIÓN DE RESULTADOS

Perfil de Usuarios	
Solicitudes de datos	1
Accesos en Web	703
Impacto en medios	
Referencias técnicas	
Normas y planes	

COSTE MÁXIMO ESTIMADO EN 2017

COSTE ECONÓMICO REAL EN 2017

Coste: No genera coste externo	No ha generado coste externo
--------------------------------	------------------------------

NIVEL DE EJECUCIÓN DE LA ACTIVIDAD	Total	X	Parcial		Nulo	
Motivos del nivel de ejecución en caso de Parcial o Nulo:						

Evaluación PECA 2017	Panel de indicadores de innovación de Andalucía	08.01.08
-------------------------	---	----------

Tipo actividad: Estadística	Organismo responsable: Instituto de Estadística y Cartografía de Andalucía	Tema: 8. I+D+i y sociedad de la información
Etapas de desarrollo: Proyecto	Objeto: Producción	Subtema: 8.01 Investigación, desarrollo tecnológico e innovación
Tipo de recogida: Recopilación o Síntesis		Cumplimiento ejes: Cohesión, Sostenibilidad, Innovación, Género y Políticas Públicas

Objetivo: Suministrar la información estadística y cartográfica necesaria para obtener, para el ámbito territorial de la Comunidad Autónoma, los indicadores europeos de innovación en las dimensiones relativas a los factores que posibilitan la innovación, las actividades y los productos de la innovación
Modificaciones/Observaciones:
Sujeto informante: Administraciones públicas
Modificaciones/Observaciones:
Variables y atributos objeto de estudio: Indicadores relacionados con la innovación: inputs que afectan a la innovación, la actividad empresarial innovadora y los resultados de la actividad innovadora en términos de perfiles de empresas innovadoras y efectos económicos de la innovación
Modificaciones/Observaciones:

TRABAJOS PREVISTOS EN 2017

Fase	Descripción tarea	Periodicidad	Desagregación territorial	Fecha realización	Fecha referencia datos
Estudios previos y diseño					
Recogida y grabación de información	Recogida de información	Continua	Multiterritorial	2017	2013-2016
Tratamiento de datos y control de calidad	Tratamiento de datos	Continua	Multiterritorial	2017	2013-2016
Obtención y difusión de resultados	Difusión de resultados	Continua Anual	Multiterritorial	2017 29/Jun/2017	2013-2016
Otros					

TRABAJOS EJECUTADOS EN 2017

Fase	Descripción tarea	Periodicidad	Desagregación territorial	Fecha realización	Fecha referencia datos
Estudios previos y diseño					
Recogida y grabación de información	Recogida de información	Continua	Multiterritorial	2017	2013-2016
Tratamiento de datos y control de calidad	Tratamiento de datos	Continua	Multiterritorial	2017	2013-2016
Obtención y difusión de resultados	Difusión de resultados	Continua Anual	Multiterritorial	2017 29/Jun/2017	2013-2016
Otros					

RESULTADOS PREVISTOS

Variables y atributos a difundir: Indicadores referidos a: inputs que afectan a la innovación, la actividad empresarial innovadora y los resultados de la actividad innovadora de términos de perfiles de empresas innovadoras y efectos económicos de la innovación

Modificaciones/Observaciones:

PRODUCTOS DE DIFUSIÓN EN 2017

MODIFICACIONES/OBSERVACIONES

Denominación de Producto: Panel de indicadores de innovación de Andalucía	
Tipo de Producto: Tablas, Gráficos y Mapas	
Url: http://www.juntadeandalucia.es/institutodeestadisticaycartografia/indinnova/index.htm	
Canal o Medio de difusión: Internet	
Periodicidad del Producto de difusión: Continua y Anual	
Desagregación Territorial de resultados: Multiterritorial	

Denominación de Producto:	
Tipo de Producto:	
Url:	
Canal o Medio de difusión:	
Periodicidad del Producto de difusión:	
Desagregación Territorial de resultados:	

Denominación de otros productos:	
Modificaciones/Observaciones:	

USO Y UTILIZACIÓN DE RESULTADOS

Perfil de Usuarios	Ciudadanía y Administraciones públicas
Solicitudes de datos	
Accesos en Web	1.449
Impacto en medios	
Referencias técnicas	
Normas y planes	Estrategia Española de Ciencia y Tecnología y de Innovación 2013-2020 y el Plan Estadístico y Cartográfico de Andalucía 2013-2020

COSTE MÁXIMO ESTIMADO EN 2017

COSTE ECONÓMICO REAL EN 2017

Coste: No genera coste externo	No ha generado coste externo
---------------------------------------	------------------------------

NIVEL DE EJECUCIÓN DE LA ACTIVIDAD	Total	X	Parcial	Nulo
Motivos del nivel de ejecución en caso de Parcial o Nulo:				

Evaluación PECA 2017	Sistema de Indicadores de la Estrategia de Innovación de Andalucía 2020 (RIS3)	08.01.11
-------------------------	--	----------

Tipo actividad: Estadística	Organismo responsable: Instituto de Estadística y Cartografía de Andalucía	Tema: 8. I+D+i y sociedad de la información
Etapas de desarrollo: Proyecto	Objeto: Producción	Subtema: 8.01 Investigación, desarrollo tecnológico e innovación
Tipo de recogida: Recopilación o Síntesis		Cumplimiento ejes: Cohesión, Sostenibilidad, Innovación, Género y Políticas Públicas

Objetivo: Suministrar la información que permita el seguimiento y la evaluación de la Estrategia de Innovación de Andalucía 2020 (RIS3)
Modificaciones/Observaciones:
Sujeto informante: Administraciones Públicas
Modificaciones/Observaciones:
Variables y atributos objeto de estudio: Indicadores de contexto e indicadores de resultado a medio y largo plazo relacionados con la innovación en Andalucía
Modificaciones/Observaciones:

TRABAJOS PREVISTOS EN 2017

Fase	Descripción tarea	Periodicidad	Desagregación territorial	Fecha realización	Fecha referencia datos
Estudios previos y diseño					
Recogida y grabación de información	Recogida de información	Continua	Multiterritorial	2017	2006-2016
Tratamiento de datos y control de calidad	Tratamiento de datos	Continua	Multiterritorial	2017	2006-2016
Obtención y difusión de resultados	Difusión de resultados	Anual Continua	Multiterritorial	17/Ene/2017 2017	2006-2016
Otros					

TRABAJOS EJECUTADOS EN 2017

Fase	Descripción tarea	Periodicidad	Desagregación territorial	Fecha realización	Fecha referencia datos
Estudios previos y diseño					
Recogida y grabación de información	Recogida de información	Continua	Multiterritorial	2017	2006-2016
Tratamiento de datos y control de calidad	Tratamiento de datos	Continua	Multiterritorial	2017	2006-2016
Obtención y difusión de resultados	Difusión de resultados	Anual Continua	Multiterritorial	17/Ene/2017 2017	2006-2016
Otros					

RESULTADOS PREVISTOS

Variables y atributos a difundir: Indicadores de contexto e indicadores de resultado a medio y largo plazo relacionados con la innovación en Andalucía
Modificaciones/Observaciones:

PRODUCTOS DE DIFUSIÓN EN 2017

MODIFICACIONES/OBSERVACIONES

Denominación de Producto: Sistema de Indicadores de la Estrategia de Innovación de Andalucía 2020 - RIS3	
Tipo de Producto: Tablas, Gráficos y Mapas	
Url: https://www.juntadeandalucia.es/institutodeestadisticaycartografia/indr3/index.htm	
Canal o Medio de difusión: Internet	
Periodicidad del Producto de difusión: Continua y Anual	
Desagregación Territorial de resultados: Multiterritorial	

Denominación de Producto:	
Tipo de Producto:	
Url:	
Canal o Medio de difusión:	
Periodicidad del Producto de difusión:	
Desagregación Territorial de resultados:	

Denominación de otros productos:	
Modificaciones/Observaciones:	

USO Y UTILIZACIÓN DE RESULTADOS

Perfil de Usuarios	Ciudadanía y Administraciones públicas
Solicitudes de datos	
Accesos en Web	2.715
Impacto en medios	5
Referencias técnicas	
Normas y planes	Estrategia de Innovación de Andalucía 2020 (RIS3) y el Plan Estadístico y Cartográfico de Andalucía 2013-2020

COSTE MÁXIMO ESTIMADO EN 2017

COSTE ECONÓMICO REAL EN 2017

Coste: No genera coste externo	No ha generado coste externo
--------------------------------	------------------------------

NIVEL DE EJECUCIÓN DE LA ACTIVIDAD	Total	X	Parcial		Nulo	
Motivos del nivel de ejecución en caso de Parcial o Nulo:						

Evaluación PECA 2017	Sistema de indicadores para el seguimiento y evaluación de la Planificación en Andalucía	09.01.25
-------------------------	--	----------

Tipo actividad: Estadística	Organismo responsable: Instituto de Estadística y Cartografía de Andalucía	Tema: 9. Administración y servicios públicos
Etapa de desarrollo: Proyecto	Objeto: Soporte	Subtema: 9.01 Administración pública
Tipo de recogida: Recopilación o Síntesis	Cumplimiento ejes: Cohesión, Sostenibilidad, Innovación, Género y Políticas Públicas	

Objetivo: Avanzar en la obtención de información estadística y cartográfica que permita el seguimiento y evaluación de los Planes generales y sectoriales en el ámbito de la Junta de Andalucía
Modificaciones/Observaciones:
Sujeto informante: Administraciones Públicas
Modificaciones/Observaciones:
Variables y atributos objeto de estudio: Conjunto de indicadores que forman parte de la producción estadística y cartográfica relacionada con la planificación sectorial y económica de la Junta de Andalucía
Modificaciones/Observaciones:

TRABAJOS PREVISTOS EN 2017

Fase	Descripción tarea	Periodicidad	Desagregación territorial	Fecha realización	Fecha referencia datos
Estudios previos y diseño					
Recogida y grabación de información	Recogida de información Inventario	Continua	Multiterritorial	2017	2017 y anteriores
Tratamiento de datos y control de calidad	Tratamiento de datos Indicadores Estrategia Industrial	Anual	Multiterritorial	Tri1/2017	2006-2016
Obtención y difusión de resultados	Difusión de resultados Indicadores Estrategia Industrial Difusión de resultados Inventario	Anual	Multiterritorial	27/Abr/2017 7 28/Jul/2017	2006-2016 2017 y anteriores
Otros	Informar los borradores de los distintos planes y estrategias formulados por la Junta de Andalucía. Estudio y análisis de la producción estadística y cartográfica para el diseño de indicadores que permitan medir el grado de consecución de los objetivos de los textos normativos objeto de redacción	Continua	Multiterritorial	2017	2016 y anteriores

TRABAJOS EJECUTADOS EN 2017

Fase	Descripción tarea	Periodicidad	Desagregación territorial	Fecha realización	Fecha referencia datos
Estudios previos y diseño					
Recogida y grabación de información	Recogida de información Indicadores Estrategia Industrial	Anual	Multiterritorial	Tri1/2017	2006-2016
Tratamiento de datos y control de calidad	Tratamiento de datos Indicadores Estrategia Industrial	Anual	Multiterritorial	Tri1/2017	2006-2016
Obtención y difusión de resultados	Difusión de resultados Indicadores Estrategia Industrial Difusión de resultados Inventario Difusión de resultados Indicadores Impulso TIC	Anual	Multiterritorial	27/Abr/2017 28/Jul/2017 29/Nov/2017	2006-2016 2017 y anteriores 2008-2016
Otros	Informar los borradores de los distintos planes y estrategias formulados por la Junta de Andalucía. Estudio y análisis de la producción estadística y cartográfica para el diseño de indicadores que permitan medir el grado de consecución de los objetivos de los textos normativos objeto de redacción	Continua	Multiterritorial	2017	2017

RESULTADOS PREVISTOS

Variables y atributos a difundir: Definición del indicador, sistema al que pertenece, serie disponible, url, periodicidad, desagregación, etc. Indicadores relacionados con el empleo y la innovación en la industria de Andalucía

Modificaciones/Observaciones: Además indicadores relacionados con el impulso de las TIC

PRODUCTOS DE DIFUSIÓN EN 2017

MODIFICACIONES/OBSERVACIONES

Denominación de Producto: Inventario de indicadores para la planificación y el seguimiento de políticas públicas	
Tipo de Producto: Otros	
Url: https://www.juntadeandalucia.es/institutodeestadisticaycartografia/indseguimiento	
Canal o Medio de difusión: Internet	
Periodicidad del Producto de difusión: Anual	
Desagregación Territorial de resultados: Multiterritorial	

Denominación de Producto: Sistema de Indicadores de la Estrategia Industrial de Andalucía 2020	
Tipo de Producto: Tablas, Gráficos y Mapas	Tablas
Url: https://www.juntadeandalucia.es/institutodeestadisticaycartografia/industrial/index.htm	
Canal o Medio de difusión: Internet	
Periodicidad del Producto de difusión: Anual	
Desagregación Territorial de resultados: Multiterritorial	

Denominación de otros productos:

Modificaciones/Observaciones: Sistema de Indicadores de la Estrategia de Impulso del Sector TIC Andalucía 2020

USO Y UTILIZACIÓN DE RESULTADOS

Perfil de Usuarios	Ciudadanía y Administraciones públicas
Solicitudes de datos	
Accesos en Web	3.959
Impacto en medios	1
Referencias técnicas	
Normas y planes	Estrategia Industrial de Andalucía 2020, Estrategia de Impulso del Sector TIC Andalucía 2020, el Plan Estadístico y Cartográfico de Andalucía 2013-2020 y cualquier plan o estrategia formulado por la Junta de Andalucía en general

COSTE MÁXIMO ESTIMADO EN 2017

COSTE ECONÓMICO REAL EN 2017

Coste: 41.000,00€	41.000,00€
-------------------	------------

NIVEL DE EJECUCIÓN DE LA ACTIVIDAD	Total	X	Parcial	Nulo
Motivos del nivel de ejecución en caso de Parcial o Nulo:				

Evaluación PECA 2017	Sistema de indicadores para el seguimiento y evaluación del Plan Económico de Andalucía 2014-2020	09.01.27
-------------------------	---	----------

Tipo actividad: Estadística	Organismo responsable: Instituto de Estadística y Cartografía de Andalucía	Tema: 9. Administración y servicios públicos
Etapas de desarrollo: Proyecto	Objeto: Producción	Subtema: 9.01 Administración pública
Tipo de recogida: Recopilación o Síntesis	Cumplimiento ejes: Cohesión, Sostenibilidad, Innovación, Género y Políticas Públicas	

Objetivo: Avanzar en la obtención de la información que permita el seguimiento y evaluación de los once ejes de actuación del Plan Económico de Andalucía 2014-2020 (Agenda por el Empleo)
Modificaciones/Observaciones:
Sujeto informante: Administraciones Públicas
Modificaciones/Observaciones:
Variables y atributos objeto de estudio: Indicadores económicos, ambientales, territoriales, sociales e institucionales
Modificaciones/Observaciones:

TRABAJOS PREVISTOS EN 2017

Fase	Descripción tarea	Periodicidad	Desagregación territorial	Fecha realización	Fecha referencia datos
Estudios previos y diseño					
Recogida y grabación de información	Recogida de información	Continua	Autonómica	2017	2014-2016
Tratamiento de datos y control de calidad	Tratamiento de datos	Continua	Autonómica	2017	2014-2016
Obtención y difusión de resultados	Difusión de resultados	Continua Anual	Autonómica	2017 30/Nov/2017	2014-2016
Otros					

TRABAJOS EJECUTADOS EN 2017

Fase	Descripción tarea	Periodicidad	Desagregación territorial	Fecha realización	Fecha referencia datos
Estudios previos y diseño					
Recogida y grabación de información	Recogida de información	Continua	Autonómica	2017	2014-2016
Tratamiento de datos y control de calidad	Tratamiento de datos	Continua	Autonómica	2017	2014-2016
Obtención y difusión de resultados	Difusión de resultados	Continua Anual	Autonómica	2017 30/Nov/2017	2014-2016
Otros					

RESULTADOS PREVISTOS

Variables y atributos a difundir: Indicadores económicos, ambientales, territoriales, sociales e institucionales
Modificaciones/Observaciones:

PRODUCTOS DE DIFUSIÓN EN 2017

MODIFICACIONES/OBSERVACIONES

Denominación de Producto: Sistema de indicadores para el seguimiento y evaluación de la Agenda por el empleo, Plan Económico de Andalucía 2014-2020	
Tipo de Producto: Tablas	
Url: http://www.juntadeandalucia.es/institutodeestadisticaycartografia/indplan/index.htm	
Canal o Medio de difusión: Internet	
Periodicidad del Producto de difusión: Continua y Anual	
Desagregación Territorial de resultados: Autonómica	

Denominación de Producto:	
Tipo de Producto:	
Url:	
Canal o Medio de difusión:	
Periodicidad del Producto de difusión:	
Desagregación Territorial de resultados:	

Denominación de otros productos:	
Modificaciones/Observaciones:	

USO Y UTILIZACIÓN DE RESULTADOS

Perfil de Usuarios	Todo tipo de usuarios (políticos, ciudadanos e investigadores)
Solicitudes de datos	
Accesos en Web	3.627
Impacto en medios	
Referencias técnicas	
Normas y planes	Plan Económico de Andalucía 2014-2020 y Plan Estadístico y Cartográfico de Andalucía 2013-2020

COSTE MÁXIMO ESTIMADO EN 2017

COSTE ECONÓMICO REAL EN 2017

Coste: 20.500,00€	20.500,00€
-------------------	------------

NIVEL DE EJECUCIÓN DE LA ACTIVIDAD	Total	X	Parcial	Nulo
Motivos del nivel de ejecución en caso de Parcial o Nulo:				

Evaluación PECA 2017	Normalización de ámbitos territoriales supramunicipales de gestión	09.02.01
-------------------------	--	----------

Tipo actividad: Cartográfica	Organismo responsable: Instituto de Estadística y Cartografía de Andalucía	Tema: 9. Administración y servicios públicos
Eta de desarrollo: Proyecto	Objeto: Producción	Subtema: 9.02 Equipamientos y servicios
Tipo de recogida: Recopilación o Síntesis		Cumplimiento ejes: Cohesión y Políticas Públicas

Objetivo: Integrar los ámbitos territoriales supramunicipales de gestión en una misma plataforma que disponga de herramientas para la generación de información estadística a partir de datos municipales
Modificaciones/Observaciones:
Sujeto informante: Organismos productores de estadísticas, así como diversos entes administrativos
Modificaciones/Observaciones:
Variables y atributos objeto de estudio: Todas aquellas variables de ámbito municipal
Modificaciones/Observaciones:

TRABAJOS PREVISTOS EN 2017

Fase	Descripción tarea	Periodicidad	Desagregación territorial	Fecha realización	Fecha referencia datos
Estudios previos y diseño	Revisión y estudio sobre la posibilidad de incorporación de nuevos ámbitos	No periódica	Supramunicipal	2017	2017
Recogida y grabación de información	Recogida y Grabación de la información	Continua	Municipal	2017	2017
Tratamiento de datos y control de calidad	Tratamiento de datos	Continua	Municipal	2017	2017
Obtención y difusión de resultados	Difusión de resultados	Continua	Supramunicipal	2017	2017
Otros					

TRABAJOS EJECUTADOS EN 2017

Fase	Descripción tarea	Periodicidad	Desagregación territorial	Fecha realización	Fecha referencia datos
Estudios previos y diseño	Revisión y estudio sobre la posibilidad de incorporación de nuevos ámbitos	No periódica	Supramunicipal	2017	2017
Recogida y grabación de información	Recogida y Grabación de la información	Continua	Municipal	2017	2017
Tratamiento de datos y control de calidad	Tratamiento de datos	Continua	Municipal	2017	2017
Obtención y difusión de resultados	Difusión de resultados	Continua	Supramunicipal	2017	2017
Otros					

RESULTADOS PREVISTOS

Variables y atributos a difundir: Entorno físico y medio ambiente, población, enseñanza y formación, recursos sanitarios y salud, edificios y viviendas, elecciones, cultura y tiempo libre, sectores productivos, construcción, transportes y comunicaciones, actividad financiera y empresarial, locales, macromagnitudes, mercado de trabajo, hacienda
Modificaciones/Observaciones:

PRODUCTOS DE DIFUSIÓN EN 2017

MODIFICACIONES/OBSERVACIONES

Denominación de Producto: Sistema de Información Multiterritorial de Andalucía	Sima_aplicación
Tipo de Producto: Otros	Gráficos y Mapas
Url: https://www.juntadeandalucia.es/institutodeestadisticaycartografia/sima/infosima/infosima.htm	
Canal o Medio de difusión: Internet	Otro
Periodicidad del Producto de difusión: Continua	
Desagregación Territorial de resultados: Supramunicipal	

Denominación de Producto:	
Tipo de Producto:	
Url:	
Canal o Medio de difusión:	
Periodicidad del Producto de difusión:	
Desagregación Territorial de resultados:	

Denominación de otros productos:
Modificaciones/Observaciones:

USO Y UTILIZACIÓN DE RESULTADOS

Perfil de Usuarios	Usuarios que buscan información multitemática para ámbitos territoriales que están entre el municipio y la provincia
Solicitudes de datos	
Accesos en Web	
Impacto en medios	
Referencias técnicas	
Normas y planes	

COSTE MÁXIMO ESTIMADO EN 2017

COSTE ECONÓMICO REAL EN 2017

Coste: No genera coste externo	No ha generado coste externo
--------------------------------	------------------------------

NIVEL DE EJECUCIÓN DE LA ACTIVIDAD	Total	X	Parcial	Nulo
Motivos del nivel de ejecución en caso de Parcial o Nulo:				

Evaluación PECA 2017	Inventario de equipamientos y servicios públicos	09.02.02
-------------------------	--	----------

Tipo actividad: Cartográfica	Organismo responsable: Instituto de Estadística y Cartografía de Andalucía	Tema: 9. Administración y servicios públicos
Eta de desarrollo: Proyecto	Objeto: Producción	Subtema: 9.02 Equipamientos y servicios
Tipo de recogida: Recopilación o Síntesis		Cumplimiento ejes: Cohesión y Políticas Públicas

Objetivo: Disponer de un inventario de equipamientos y servicios públicos localizados en sus coordenadas/aproximaciones postales precisas y normalizado
Modificaciones/Observaciones:
Sujeto informante: Administraciones Públicas
Modificaciones/Observaciones:
Variables y atributos objeto de estudio: Multitemáticas
Modificaciones/Observaciones:

TRABAJOS PREVISTOS EN 2017

Fase	Descripción tarea	Periodicidad	Desagregación territorial	Fecha realización	Fecha referencia datos
Estudios previos y diseño					
Recogida y grabación de información	Recopilación de datos e introducción de las áreas de influencia de los servicios	Continua	Puntual, Superficial	2017	2017
Tratamiento de datos y control de calidad	Geoprocesos y controles de calidad	Continua	Puntual, Superficial	2017	2017
Obtención y difusión de resultados	Publicación de resultados en web y en app	Continua	Superficial, Puntual	2017	2017
Otros					

TRABAJOS EJECUTADOS EN 2017

Fase	Descripción tarea	Periodicidad	Desagregación territorial	Fecha realización	Fecha referencia datos
Estudios previos y diseño					
Recogida y grabación de información	Recopilación de datos e introducción de las áreas de influencia de los servicios	Continua	Puntual, Superficial	2017	2017
Tratamiento de datos y control de calidad	Tratamiento de datos a incluir en la app	Continua	Puntual, Superficial	2017	2017
Obtención y difusión de resultados	Publicación de resultados en app	Continua	Superficial, Puntual	2017	2017
Otros					

RESULTADOS PREVISTOS

Variables y atributos a difundir: Localización y atributos asociados (contacto, horarios, servicios prestados). Áreas de influencia
Modificaciones/Observaciones:

PRODUCTOS DE DIFUSIÓN EN 2017

MODIFICACIONES/OBSERVACIONES

Denominación de Producto: Inventario de Sedes y Equipamientos de la Junta de Andalucía	
Tipo de Producto: Base de datos y Servicios	
Url: https://www.juntadeandalucia.es/institutodeestadisticaycartografia/mapa_equipamientos/index.htm	
Canal o Medio de difusión: Internet	
Periodicidad del Producto de difusión: Continua	
Desagregación Territorial de resultados: Puntual y Superficial	

Denominación de Producto:	
Tipo de Producto:	
Url:	
Canal o Medio de difusión:	
Periodicidad del Producto de difusión:	
Desagregación Territorial de resultados:	

Denominación de otros productos:	
Modificaciones/Observaciones:	

USO Y UTILIZACIÓN DE RESULTADOS

Perfil de Usuarios	Ciudadanía en general
Solicitudes de datos	
Accesos en Web	2.123
Impacto en medios	
Referencias técnicas	
Normas y planes	Plan Estadístico y Cartográfico de Andalucía 2013-2020

COSTE MÁXIMO ESTIMADO EN 2017

COSTE ECONÓMICO REAL EN 2017

Coste: 97.000,00€	19.000,00€
-------------------	------------

NIVEL DE EJECUCIÓN DE LA ACTIVIDAD	Total	X	Parcial		Nulo	
Motivos del nivel de ejecución en caso de Parcial o Nulo:						

Evaluación PECA 2017	Programa de delimitaciones político-administrativas	11.03.02
----------------------	---	----------

Tipo actividad: Cartográfica	Organismo responsable: Instituto de Estadística y Cartografía de Andalucía	Tema: 11. Territorio
Etapas de desarrollo: Proyecto	Objeto: Difusión	Subtema: 11.03 Delimitaciones político-administrativas y estadísticas
Tipo de recogida: Observación directa y Fuente administrativa		Cumplimiento ejes: Cohesión y Políticas Públicas

Objetivo: Dotar de coordenadas precisas a las líneas límite municipales
Modificaciones/Observaciones:
Sujeto informante: Consejería de Presidencia y Administración Local e Instituto de Estadística y Cartografía de Andalucía
Modificaciones/Observaciones:
Variables y atributos objeto de estudio: Demarcaciones municipales
Modificaciones/Observaciones:

TRABAJOS PREVISTOS EN 2017

Fase	Descripción tarea	Periodicidad	Desagregación territorial	Fecha realización	Fecha referencia datos
Estudios previos y diseño					
Recogida y grabación de información					
Tratamiento de datos y control de calidad					
Obtención y difusión de resultados	Publicación de las líneas límite aprobadas por orden de la Consejería de Presidencia y Administración Local según el procedimiento regulado en el Decreto 157/2016, de 4 de octubre, por el que se regula el deslinde de los términos municipales de Andalucía y se establecen determinadas disposiciones relativas a la demarcación municipal y al Registro Andaluz de Entidades Locales	Continua	Puntual, Lineal	2017	2017
Otros	Definición de Instrucciones Técnicas y protocolos de aseguramiento de la calidad	No periódica		Sem1/2017	2017

TRABAJOS EJECUTADOS EN 2017

Fase	Descripción tarea	Periodicidad	Desagregación territorial	Fecha realización	Fecha referencia datos
Estudios previos y diseño					
Recogida y grabación de información					
Tratamiento de datos y control de calidad					
Obtención y difusión de resultados	Publicación de las líneas límite aprobadas por orden de la Consejería de Presidencia y Administración Local según el procedimiento regulado en el Decreto 157/2016, de 4 de octubre, por el que se regula el deslinde de los términos municipales de Andalucía y se establecen determinadas disposiciones relativas a la demarcación municipal y al Registro Andaluz de Entidades Locales	Continua	Superficial	2017	2017
Otros	Definición de Instrucciones Técnicas y protocolos de aseguramiento de la calidad	No periódica	-	Sem1/2017	2017

RESULTADOS PREVISTOS

Variables y atributos a difundir: Líneas límite aprobadas (longitud, latitud)

Modificaciones/Observaciones: Divisiones administrativas

PRODUCTOS DE DIFUSIÓN EN 2017**MODIFICACIONES/OBSERVACIONES**

Denominación de Producto: Delimitaciones político-administrativas	Datos Espaciales de Referencia de Andalucía (G17 Divisiones administrativas)
Tipo de Producto: Servicios y Datos espaciales	
Url: https://www.juntadeandalucia.es/institutodeestadisticaycartografia/DERA/index.htm	
Canal o Medio de difusión: Internet	
Periodicidad del Producto de difusión: Continua	
Desagregación Territorial de resultados: Puntual y Lineal	Superficial

Denominación de Producto:	
Tipo de Producto:	
Url:	
Canal o Medio de difusión:	
Periodicidad del Producto de difusión:	
Desagregación Territorial de resultados:	

Denominación de otros productos:

Modificaciones/Observaciones:

USO Y UTILIZACIÓN DE RESULTADOS

Perfil de Usuarios	
Solicitudes de datos	20
Accesos en Web	
Impacto en medios	4
Referencias técnicas	
Normas y planes	

COSTE MÁXIMO ESTIMADO EN 2017**COSTE ECONÓMICO REAL EN 2017**

Coste: No genera coste externo

No ha generado coste externo

NIVEL DE EJECUCIÓN DE LA ACTIVIDAD	Total	X	Parcial		Nulo
Motivos del nivel de ejecución en caso de Parcial o Nulo:					

Evaluación PECA 2017	Base de referencia de entidades de población de Andalucía	11.03.04
-------------------------	---	----------

Tipo actividad: Cartográfica	Organismo responsable: Instituto de Estadística y Cartografía de Andalucía	Tema: 11. Territorio
Etapas de desarrollo: Proyecto	Objeto: Producción	Subtema: 11.03 Delimitaciones político-administrativas y estadísticas
Tipo de recogida: Observación directa	Cumplimiento ejes: Cohesión y Políticas Públicas	

Objetivo: Identificación, delimitación y codificación de las entidades de población a partir del Nomenclátor de Poblaciones del INE para adecuarlo al sistema de asentamientos de Andalucía y sirva como instrumento de referencia de la información y desagregación estadística básica así como de referencia para la Base Cartográfica de Andalucía
Modificaciones/Observaciones:
Sujeto informante: Instituto Nacional de Estadística, Instituto Geográfico Nacional, Ministerio de Hacienda y Administraciones Públicas (Dirección General de Catastro) y otros
Modificaciones/Observaciones:
Variables y atributos objeto de estudio: Entidades y núcleos de población de Andalucía
Modificaciones/Observaciones:

TRABAJOS PREVISTOS EN 2017

Fase	Descripción tarea	Periodicidad	Desagregación territorial	Fecha realización	Fecha referencia datos
Estudios previos y diseño					
Recogida y grabación de información	Delimitación de las entidades y asignación de topónimos	Irregular	Superficial	2017	2017
Tratamiento de datos y control de calidad	Tratamiento de información y verificación con ayuntamientos y diputaciones	Irregular	Superficial	2017	2017
Obtención y difusión de resultados	Difusión de resultados	Continua	Superficial	2017	2017
Otros					

TRABAJOS EJECUTADOS EN 2017

Fase	Descripción tarea	Periodicidad	Desagregación territorial	Fecha realización	Fecha referencia datos
Estudios previos y diseño					
Recogida y grabación de información	Delimitación de las entidades y asignación de topónimos	Irregular	Superficial	2017	2017
Tratamiento de datos y control de calidad	Tratamiento de información y verificación con ayuntamientos y diputaciones	Irregular	Superficial	2017	2017
Obtención y difusión de resultados	Difusión de resultados	Continua	Superficial	2017	2017
Otros					

RESULTADOS PREVISTOS

Variables y atributos a difundir: Contorno de las entidades de población y topónimo correspondiente
Modificaciones/Observaciones:

PRODUCTOS DE DIFUSIÓN EN 2017

MODIFICACIONES/OBSERVACIONES

Denominación de Producto: Datos Espaciales de Referencia de Andalucía (Delimitación y toponimia de entidades de población)	Datos Espaciales de Referencia de Andalucía (G07 Sistema urbano)
Tipo de Producto: Datos espaciales	
Url: http://www.juntadeandalucia.es/institutodeestadisticaycartografia/DERA	
Canal o Medio de difusión: Internet	
Periodicidad del Producto de difusión: Continua	
Desagregación Territorial de resultados: Superficial	

Denominación de Producto:	
Tipo de Producto:	
Url:	
Canal o Medio de difusión:	
Periodicidad del Producto de difusión:	
Desagregación Territorial de resultados:	

Denominación de otros productos:	
Modificaciones/Observaciones:	

USO Y UTILIZACIÓN DE RESULTADOS

Perfil de Usuarios	Administraciones públicas y ciudadanía en general
Solicitudes de datos	8
Accesos en Web	
Impacto en medios	1
Referencias técnicas	
Normas y planes	

COSTE MÁXIMO ESTIMADO EN 2017

COSTE ECONÓMICO REAL EN 2017

Coste: No genera coste externo	No ha generado coste externo
--------------------------------	------------------------------

NIVEL DE EJECUCIÓN DE LA ACTIVIDAD	Total	X	Parcial		Nulo	
Motivos del nivel de ejecución en caso de Parcial o Nulo:						

Evaluación PECA 2017	Gestor de Direcciones Postales	11.04.02
-------------------------	--------------------------------	----------

Tipo actividad: Cartográfica	Organismo responsable: Instituto de Estadística y Cartografía de Andalucía	Tema: 11. Territorio
Eta de desarrollo: Proyecto	Objeto: Soporte	Subtema: 11.04 Direcciones y nombres geográficos
Tipo de recogida: Explotación de información estadística o cartográfica		Cumplimiento ejes: Cohesión, Innovación y Políticas Públicas

Objetivo: Garantizar que todas las aplicaciones y sistemas de información administrativas que requieren direcciones postales se aprovisionan mediante servicios interoperables de un único repositorio que contiene la base de datos más actualizada, normalizada y georreferenciable directamente por su interconexión continua con el Callejero Digital de Andalucía Unificado
Modificaciones/Observaciones:
Sujeto informante: Instituto Nacional de Estadística, Ministerio de Hacienda y Administraciones Públicas (Dirección General del Catastro), Ministerio de Fomento (Instituto Geográfico Nacional), Diputaciones Provinciales, Ayuntamientos y Junta de Andalucía
Modificaciones/Observaciones:
Variables y atributos objeto de estudio: Datos alfanuméricos y cartográficos sobre vías y portales de las direcciones postales de Andalucía
Modificaciones/Observaciones:

TRABAJOS PREVISTOS EN 2017

Fase	Descripción tarea	Periodicidad	Desagregación territorial	Fecha realización	Fecha referencia datos
Estudios previos y diseño	Análisis y diseño del Gestor de Direcciones Postales	Continua	Puntual	2017	2017
Recogida y grabación de información					
Tratamiento de datos y control de calidad					
Obtención y difusión de resultados					
Otros					

TRABAJOS EJECUTADOS EN 2017

Fase	Descripción tarea	Periodicidad	Desagregación territorial	Fecha realización	Fecha referencia datos
Estudios previos y diseño	Análisis y diseño del Gestor de Direcciones Postales	Continua	Puntual	2017	2017
Recogida y grabación de información					
Tratamiento de datos y control de calidad					
Obtención y difusión de resultados					
Otros					

RESULTADOS PREVISTOS

Variables y atributos a difundir:
Modificaciones/Observaciones:

PRODUCTOS DE DIFUSIÓN EN 2017

MODIFICACIONES/OBSERVACIONES

Denominación de Producto:	
Tipo de Producto:	
Url:	
Canal o Medio de difusión:	
Periodicidad del Producto de difusión:	
Desagregación Territorial de resultados:	

Denominación de Producto:	
Tipo de Producto:	
Url:	
Canal o Medio de difusión:	
Periodicidad del Producto de difusión:	
Desagregación Territorial de resultados:	

Denominación de otros productos:
Modificaciones/Observaciones:

USO Y UTILIZACIÓN DE RESULTADOS

Perfil de Usuarios	
Solicitudes de datos	
Accesos en Web	
Impacto en medios	1
Referencias técnicas	
Normas y planes	

COSTE MÁXIMO ESTIMADO EN 2017

COSTE ECONÓMICO REAL EN 2017

Coste: 151.000,00€	No ha generado coste externo
--------------------	------------------------------

NIVEL DE EJECUCIÓN DE LA ACTIVIDAD	Total	X	Parcial	Nulo
Motivos del nivel de ejecución en caso de Parcial o Nulo:				

Evaluación PECA 2017	Desarrollo de instrumentos para la georreferenciación y difusión de la información geocodificada	13.00.06
-------------------------	--	----------

Tipo actividad: Cartográfica	Organismo responsable: Instituto de Estadística y Cartografía de Andalucía	Tema: 13. Multidisciplinares y no desglosables por sector o tema
Etapas de desarrollo: Proyecto	Objeto: Soporte	Subtema: 13.00 No se divide
Tipo de recogida: Recopilación o Síntesis		Cumplimiento ejes:

Objetivo: Facilitar el proceso de georreferenciación por parte de los usuarios a las fuentes de información administrativa siguiendo procedimientos normalizados, además de facilitar su posterior difusión por parte de la Administración
Modificaciones/Observaciones:
Sujeto informante: Instituto de Estadística y Cartografía de Andalucía
Modificaciones/Observaciones:
Variables y atributos objeto de estudio: Georreferenciación y difusión de elementos mediante la coordenada geográfica
Modificaciones/Observaciones:

TRABAJOS PREVISTOS EN 2017

Fase	Descripción tarea	Periodicidad	Desagregación territorial	Fecha realización	Fecha referencia datos
Estudios previos y diseño					
Recogida y grabación de información					
Tratamiento de datos y control de calidad					
Obtención y difusión de resultados	Desarrollo de herramientas para la georreferenciación y difusión de información geocodificada	Continua	Multiterritorial	2017	2017 y anteriores
Otros					

TRABAJOS EJECUTADOS EN 2017

Fase	Descripción tarea	Periodicidad	Desagregación territorial	Fecha realización	Fecha referencia datos
Estudios previos y diseño					
Recogida y grabación de información					
Tratamiento de datos y control de calidad					
Obtención y difusión de resultados					
Otros					

RESULTADOS PREVISTOS

Variables y atributos a difundir: coordenadas geográficas
Modificaciones/Observaciones:

PRODUCTOS DE DIFUSIÓN EN 2017

MODIFICACIONES/OBSERVACIONES

Denominación de Producto: Entornos de edición de puntos de interés procedentes de la geocodificación	
Tipo de Producto: Mapas, Servicios y Otros	
Url:	
Canal o Medio de difusión: Internet	
Periodicidad del Producto de difusión: Continua	
Desagregación Territorial de resultados: Multiterritorial	

Denominación de Producto:	
Tipo de Producto:	
Url:	
Canal o Medio de difusión:	
Periodicidad del Producto de difusión:	
Desagregación Territorial de resultados:	

Denominación de otros productos:	
Modificaciones/Observaciones:	

USO Y UTILIZACIÓN DE RESULTADOS

Perfil de Usuarios	
Solicitudes de datos	
Accesos en Web	
Impacto en medios	
Referencias técnicas	
Normas y planes	

COSTE MÁXIMO ESTIMADO EN 2017

COSTE ECONÓMICO REAL EN 2017

Coste: No genera coste externo	No ha generado coste externo
--------------------------------	------------------------------

NIVEL DE EJECUCIÓN DE LA ACTIVIDAD	Total	Parcial	X	Nulo
Motivos del nivel de ejecución en caso de Parcial o Nulo:	Pendiente de difusión			

Evaluación PECA 2017	Indicadores Andalucía y Provincias	13.00.26
-------------------------	------------------------------------	----------

Tipo actividad: Estadística y Cartográfica	Organismo responsable: Instituto de Estadística y Cartografía de Andalucía	Tema: 13. Multidisciplinares y no desglosables por sector o tema
Etapa de desarrollo: Proyecto	Objeto: Difusión	Subtema: 13.00 No se divide
Tipo de recogida: Recopilación o Síntesis	Cumplimiento ejes: Cohesión, Género y Políticas Públicas	

Objetivo: Mostrar la evolución que ha seguido un conjunto de Indicadores en Andalucía y en las distintas provincias desde el inicio de la autonomía hasta la actualidad
Modificaciones/Observaciones:
Sujeto informante: Instituto de Estadística y Cartografía de Andalucía
Modificaciones/Observaciones:
Variables y atributos objeto de estudio: Población y hogares, economía, mercado de trabajo, educación y cultura, protección y bienestar social y medioambiente
Modificaciones/Observaciones:

TRABAJOS PREVISTOS EN 2017

Fase	Descripción tarea	Periodicidad	Desagregación territorial	Fecha realización	Fecha referencia datos
Estudios previos y diseño					
Recogida y grabación de información	Recogida de información	Continua	Provincial, Autonómica	2017	2016 y anteriores
Tratamiento de datos y control de calidad	Tratamiento de datos	Continua	Provincial, Autonómica	2017	2016 y anteriores
Obtención y difusión de resultados	Difusión de los indicadores	Anual	Provincial, Autonómica	24/Feb/2017	2016 y anteriores
Otros					

TRABAJOS EJECUTADOS EN 2017

Fase	Descripción tarea	Periodicidad	Desagregación territorial	Fecha realización	Fecha referencia datos
Estudios previos y diseño					
Recogida y grabación de información	Recogida de información	Continua	Provincial, Autonómica	2017	2016 y anteriores
Tratamiento de datos y control de calidad	Tratamiento de datos	Continua	Provincial, Autonómica	2017	2016 y anteriores
Obtención y difusión de resultados	Difusión de los indicadores	Anual	Provincial, Autonómica	24/Feb/2017	2016 y anteriores
Otros	Depuración de la lista de indicadores iniciales con la búsqueda de indicadores sustitutos	Continua	Provincial, Autonómica	2017	-

RESULTADOS PREVISTOS

Variables y atributos a difundir: Población, hogares, economía, mercado de trabajo, protección y bienestar social, género, cohesión territorial y medio ambiente

Modificaciones/Observaciones: Población, hogares, economía, mercado de trabajo, protección y bienestar social y medio ambiente

PRODUCTOS DE DIFUSIÓN EN 2017**MODIFICACIONES/OBSERVACIONES**

Denominación de Producto: Indicadores de Andalucía y provincias	
Tipo de Producto: Tablas, Gráficos y Mapas	
Url: http://www.juntadeandalucia.es/institutodeestadisticaycartografia/28Febrero/index.htm	
Canal o Medio de difusión: Internet	
Periodicidad del Producto de difusión: Anual	
Desagregación Territorial de resultados: Provincial y Autonómica	

Denominación de Producto:	
Tipo de Producto:	
Url:	
Canal o Medio de difusión:	
Periodicidad del Producto de difusión:	
Desagregación Territorial de resultados:	

Denominación de otros productos:

Modificaciones/Observaciones:

USO Y UTILIZACIÓN DE RESULTADOS

Perfil de Usuarios	Ciudadanía en general y medios de comunicación
Solicitudes de datos	3
Accesos en Web	9.578
Impacto en medios	
Referencias técnicas	
Normas y planes	

COSTE MÁXIMO ESTIMADO EN 2017**COSTE ECONÓMICO REAL EN 2017**

Coste: No genera coste externo

No ha generado coste externo

NIVEL DE EJECUCIÓN DE LA ACTIVIDAD

Total

X

Parcial

Nulo

Motivos del nivel de ejecución en caso de Parcial o Nulo:

Evaluación PECA 2017	Soporte a los procesos de recogida de información estadística y espacial	13.00.27
-------------------------	--	----------

Tipo actividad: Estadística y Cartográfica	Organismo responsable: Instituto de Estadística y Cartografía de Andalucía	Tema: 13. Multidisciplinares y no desglosables por sector o tema
Etapa de desarrollo: Proyecto	Objeto: Soporte	Subtema: 13.00 No se divide
Tipo de recogida: Explotación de información estadística o cartográfica		Cumplimiento ejes: Innovación

Objetivo: Desarrollar, poner en producción y consolidar una plataforma telemática corporativa para la gestión integral de los trabajos de recogida de información estadística (encuestas sociales y económicas) y para la asistencia normalizada a los procesos de georreferenciación manual de direcciones postales contenidas en bases de datos estadísticos o administrativos. Prestar asistencia técnica para la adaptación e implantación en dicha plataforma de actividades estadísticas y cartográficas con fase de recogida directa de datos o georreferenciación de los mismos
Modificaciones/Observaciones:
Sujeto informante: Junta de Andalucía
Modificaciones/Observaciones:
Variables y atributos objeto de estudio: Características técnicas y metodológicas de los procesos de recogida de datos estadísticos y de georreferenciación manual de direcciones postales objeto de sistematización e industrialización a través de la plataforma
Modificaciones/Observaciones:

TRABAJOS PREVISTOS EN 2017

Fase	Descripción tarea	Periodicidad	Desagregación territorial	Fecha realización	Fecha referencia datos
Estudios previos y diseño					
Recogida y grabación de información					
Tratamiento de datos y control de calidad					
Obtención y difusión de resultados					
Otros	Adaptación de la planificación de campo y los objetivos analíticos de actividades estadísticas específicas basadas en encuestas e implementación y puesta en producción de dichas operaciones en el entorno tecnológico Pl@teA. Comprobación y validación del funcionamiento modular del entorno tecnológico Pl@teA y especificación de nuevos requisitos para su desarrollo evolutivo. Expansión y consolidación del subproyecto GeoEst para la asistencia normalizada a los procesos de georreferenciación manual	Anual		2017	2017

TRABAJOS EJECUTADOS EN 2017

Fase	Descripción tarea	Periodicidad	Desagregación territorial	Fecha realización	Fecha referencia datos
Estudios previos y diseño					
Recogida y grabación de información					
Tratamiento de datos y control de calidad	Ayuda y soporte a la recogida y extracción de datos Encuesta de satisfacción a los usuarios de la información ofrecida por el Sistema Estadístico y Cartográfico de Andalucía Ayuda y soporte a la recogida de datos del Marco Input Output de Andalucía	Continua	Autonómica	Trim1/2017 Trim2/2017	2016

Obtención y difusión de resultados					
Otros	Adaptación de la planificación de campo y los objetivos analíticos de actividades estadísticas específicas basadas en encuestas e implementación y puesta en producción de dichas operaciones en el entorno tecnológico Pl@teA. Comprobación y validación del funcionamiento modular del entorno tecnológico Pl@teA y especificación de nuevos requisitos para su desarrollo evolutivo. Expansión y consolidación del subproyecto GeoEst para la asistencia normalizada a los procesos de georeferenciación manual	Anual		2017	2017

RESULTADOS PREVISTOS

Variables y atributos a difundir:
Modificaciones/Observaciones:

PRODUCTOS DE DIFUSIÓN EN 2017

MODIFICACIONES/OBSERVACIONES

Denominación de Producto:	
Tipo de Producto:	
Url:	
Canal o Medio de difusión:	
Periodicidad del Producto de difusión:	
Desagregación Territorial de resultados:	

Denominación de Producto:	
Tipo de Producto:	
Url:	
Canal o Medio de difusión:	
Periodicidad del Producto de difusión:	
Desagregación Territorial de resultados:	

Denominación de otros productos:
Modificaciones/Observaciones:

USO Y UTILIZACIÓN DE RESULTADOS

Perfil de Usuarios	Los usuarios potenciales de esta actividad son los servicios productores del IECA (para la obtención de resultados vía encuestación). También lo son las unidades estadísticas y cartográficas que deseen utilizar la herramienta de encuestación
Solicitudes de datos	
Accesos en Web	
Impacto en medios	
Referencias técnicas	
Normas y planes	

COSTE MÁXIMO ESTIMADO EN 2017**COSTE ECONÓMICO REAL EN 2017**

Coste: 167.000,00€	41.000,00€
--------------------	------------

NIVEL DE EJECUCIÓN DE LA ACTIVIDAD	Total	X	Parcial	Nulo
Motivos del nivel de ejecución en caso de Parcial o Nulo:				

AGENCIA DE DEFENSA DE LA COMPETENCIA DE ANDALUCÍA

Estadística sobre la actividad de la Agencia de Defensa de la Competencia de Andalucía.....221

Evaluación PECA 2017	Estadística sobre la actividad de la Agencia de Defensa de la Competencia de Andalucía	09.01.12
----------------------	--	----------

Tipo actividad: Estadística	Organismo responsable: Agencia de Defensa de la Competencia de Andalucía	Tema: 9. Administración y servicios públicos
Etapas de desarrollo: Proyecto	Objeto: Producción	Subtema: 9.01 Administración pública
Tipo de recogida: Fuente administrativa		Cumplimiento ejes: Cohesión y Políticas Públicas

Objetivo: Conocer la actividad que realiza la Agencia de Defensa de la Competencia de Andalucía y funciones que desempeña
Modificaciones/Observaciones:
Sujeto informante: Agencia de Defensa de la Competencia de Andalucía
Modificaciones/Observaciones:
Variables y atributos objeto de estudio: Conjunto de actuaciones desarrolladas en el ámbito competencial de la Agencia de Defensa de la Competencia de Andalucía
Modificaciones/Observaciones:

TRABAJOS PREVISTOS EN 2017

Fase	Descripción tarea	Periodicidad	Desagregación territorial	Fecha realización	Fecha referencia datos
Estudios previos y diseño					
Recogida y grabación de información	Recogida de la información	Anual	Provincial	2017	2017
Tratamiento de datos y control de calidad	Tratamiento de datos	Anual	Provincial	2017	2017
Obtención y difusión de resultados	Difusión de resultados	Anual	Provincial	20/Nov/2017	2016
Otros					

TRABAJOS EJECUTADOS EN 2017

Fase	Descripción tarea	Periodicidad	Desagregación territorial	Fecha realización	Fecha referencia datos
Estudios previos y diseño					
Recogida y grabación de información	Recogida de la información	Anual	Provincial	2017	2017
Tratamiento de datos y control de calidad	Tratamiento de datos	Anual	Provincial	2017	2017
Obtención y difusión de resultados	Difusión de resultados	Anual	Provincial	20/Nov/2017	2016
Otros					

RESULTADOS PREVISTOS

Variables y atributos a difundir: Informes de proyectos normativos, rango o tipología y órgano tramitador. Informes de promoción de la competencia, sector económico. Informes de unidad de mercado, sector económico, fundamento legal y Comunidad Autónoma. Informes comerciales, provincia. Consultas, sector económico. Expedientes incoados por tipología (sancionadora, archivo, terminación convencional) y sector económico. Propuestas de resolución elevadas al Consejo de Defensa de la Competencia de Andalucía por tipología y sector económico. Resoluciones emitidas por el Consejo de Defensa de la Competencia de Andalucía por tipología, sector económico y provincia. Importe de las sanciones impuestas por conductas prohibidas por sector económico y provincia. Recursos contencioso-administrativos interpuestos contra resoluciones del Consejo de Defensa de la Competencia de Andalucía. Resoluciones judiciales de los recursos contenciosos interpuestos
Modificaciones/Observaciones: Informes sobre Anteproyectos y proyectos de normas; promoción de la competencia; Ley Garantía de Mercado; grandes superficies minoristas. Consultas. Expedientes incoados. Propuestas de resolución. Resoluciones emitidas. Importe sanciones. Recursos contencioso-administrativos y resoluciones judiciales

PRODUCTOS DE DIFUSIÓN EN 2017

MODIFICACIONES/OBSERVACIONES

Denominación de Producto: Estadística sobre la actividad de la Agencia de Defensa de la Competencia de Andalucía	
Tipo de Producto: Tablas y Gráficos	Tablas
Url: http://www.juntadeandalucia.es/defensacompetencia/conocenos	
Canal o Medio de difusión: Internet	
Periodicidad del Producto de difusión: Anual	
Desagregación Territorial de resultados: Provincial	

Denominación de Producto:	
Tipo de Producto:	
Url:	
Canal o Medio de difusión:	
Periodicidad del Producto de difusión:	
Desagregación Territorial de resultados:	

Denominación de otros productos:	
Modificaciones/Observaciones:	

USO Y UTILIZACIÓN DE RESULTADOS

Perfil de Usuarios	Autoridades de competencia nacional y autonómicas, empresas públicas y privadas, administraciones públicas y ciudadanía en general
Solicitudes de datos	
Accesos en Web	784
Impacto en medios	
Referencias técnicas	
Normas y planes	Planificación administrativa y económica general

COSTE MÁXIMO ESTIMADO EN 2017

COSTE ECONÓMICO REAL EN 2017

Coste: No genera coste externo	No ha generado coste externo
--------------------------------	------------------------------

NIVEL DE EJECUCIÓN DE LA ACTIVIDAD	Total	X	Parcial	Nulo
Motivos del nivel de ejecución en caso de Parcial o Nulo:				

CONSEJERÍA DE HACIENDA Y ADMINISTRACIÓN PÚBLICA

Estadística de juego privado en Andalucía.....	224
Estadística de presupuestos de la Comunidad Autónoma de Andalucía.....	226
Estadística de ejecución presupuestaria en Andalucía.....	228
Estadísticas tributarias de Andalucía.....	230
Estadística de información administrativa a la ciudadanía en Andalucía.....	232
Estadística del Registro de contratos en Andalucía.....	234
Directorio de empresas públicas en Andalucía.....	236
Sistema de Información Geográfica Corporativo: desarrollo de herramientas y utilidades.....	238
Estadística de personal de la Junta de Andalucía.....	240
Estadística de presupuestos liquidados de las corporaciones locales de Andalucía.....	242
Estadística de la deuda financiera de la Comunidad Autónoma de Andalucía y de sus entes instrumentales.....	244

Evaluación PECA 2017	Estadística de juego privado en Andalucía	03.01.24
-------------------------	---	----------

Tipo actividad: Estadística	Organismo responsable: Consejería de Hacienda y Administración Pública	Tema: 3. Uso del tiempo
Etapa de desarrollo: Operación	Objeto: Producción	Subtema: 3.01 Cultura, deporte y ocio
Tipo de recogida: Fuente administrativa	Cumplimiento ejes: Cohesión, Género y Políticas Públicas	

Objetivo: Proporcionar información acerca del desarrollo y evolución del juego de la Comunidad Autónoma, tanto del volumen de juego como del gasto real y aparente por persona en cada uno de los sectores, de la densidad y evolución de los casinos, salas y máquinas de juego, así como información acerca de las autoprohíbiciones
Modificaciones/Observaciones:
Sujeto informante: Consejería de Hacienda y Administración Pública
Modificaciones/Observaciones:
Variables y atributos objeto de estudio: Casinos, bingos, máquinas tipo B, población de prohibidos y actividad inspectora y sancionadora de la Administración de la Comunidad Autónoma de Andalucía en el sector del juego
Modificaciones/Observaciones:

TRABAJOS PREVISTOS EN 2017

Fase	Descripción tarea	Periodicidad	Desagregación territorial	Fecha realización	Fecha referencia datos
Estudios previos y diseño					
Recogida y grabación de información	Recogida de información	Anual	Provincial	2017	2017
Tratamiento de datos y control de calidad	Tratamiento de datos	Anual	Provincial	Tri1/2017	2016
Obtención y difusión de resultados	Difusión de resultados	Anual	Provincial	Abr/2017	2016
Otros					

TRABAJOS EJECUTADOS EN 2017

Fase	Descripción tarea	Periodicidad	Desagregación territorial	Fecha realización	Fecha referencia datos
Estudios previos y diseño					
Recogida y grabación de información	Recogida de información	Anual	Provincial	2017	2017
Tratamiento de datos y control de calidad	Tratamiento de datos	Anual	Provincial	Tri1/2017	2016
Obtención y difusión de resultados	Difusión de resultados	Anual	Provincial	Abr/2017	2016
Otros					

RESULTADOS PREVISTOS

Variables y atributos a difundir: Volumen de juego por sectores y gasto real, medio y aparente; evolución del volumen de juego, datos por unidad de casino, salas de bingo y máquina B; índice de densidad, inspecciones, sanciones y prohibidos por residencia y ámbito de prohibición y por sexo
Modificaciones/Observaciones:

PRODUCTOS DE DIFUSIÓN EN 2017**MODIFICACIONES/OBSERVACIONES**

Denominación de Producto: Estadística de juego privado en Andalucía	
Tipo de Producto: Tablas y Gráficos	
Url: http://www.juntadeandalucia.es/haciendayadministracionpublica/tributos/juegos/estadisticas_juego/estadisticas.htm	
Canal o Medio de difusión: Internet	
Periodicidad del Producto de difusión: Anual	
Desagregación Territorial de resultados: Provincial	

Denominación de Producto:	
Tipo de Producto:	
Url:	
Canal o Medio de difusión:	
Periodicidad del Producto de difusión:	
Desagregación Territorial de resultados:	

Denominación de otros productos:	
Modificaciones/Observaciones:	

USO Y UTILIZACIÓN DE RESULTADOS

Perfil de Usuarios	Profesionales del sector, las administraciones públicas y los estudiosos de la materia
Solicitudes de datos	
Accesos en Web	
Impacto en medios	
Referencias técnicas	
Normas y planes	Decreto 280/2009, de 23 de junio, por el que se aprueba el Catálogo de Juegos y Apuestas de la Comunidad Autónoma de Andalucía

COSTE MÁXIMO ESTIMADO EN 2017**COSTE ECONÓMICO REAL EN 2017**

Coste: No genera coste externo	No ha generado coste externo
--------------------------------	------------------------------

NIVEL DE EJECUCIÓN DE LA ACTIVIDAD	Total	X	Parcial		Nulo	
Motivos del nivel de ejecución en caso de Parcial o Nulo:						

Evaluación PECA 2017	Estadística de presupuestos de la Comunidad Autónoma de Andalucía	09.01.01
-------------------------	---	----------

Tipo actividad: Estadística	Organismo responsable: Consejería de Hacienda y Administración Pública	Tema: 9. Administración y servicios públicos
Eta de desarrollo: Operación	Objeto: Producción	Subtema: 9.01 Administración pública
Tipo de recogida: Fuente administrativa	Cumplimiento ejes: Cohesión, Sostenibilidad, Género y Políticas Públicas	

Objetivo: Conocer, con periodicidad anual, la actividad presupuestaria de la Comunidad Autónoma de Andalucía, las fuentes de financiación y asignación de recursos realizada en cada ejercicio, así como su evolución a lo largo del tiempo
Modificaciones/Observaciones:
Sujeto informante: Consejería de Hacienda y Administración Pública
Modificaciones/Observaciones:
Variables y atributos objeto de estudio: Ingresos y gastos realizados por la Junta de Andalucía, sus agencias administrativas u organismos asimilados y las agencias de régimen especial
Modificaciones/Observaciones:

TRABAJOS PREVISTOS EN 2017

Fase	Descripción tarea	Periodicidad	Desagregación territorial	Fecha realización	Fecha referencia datos
Estudios previos y diseño					
Recogida y grabación de información	Recogida de información	Anual	Autonómica	Ene/2017, Oct/2017	2017, 2018
Tratamiento de datos y control de calidad	Tratamiento de datos	Anual	Autonómica	Ene/2017, Oct/2017	2017, 2018
Obtención y difusión de resultados	Difusión de resultados	Anual	Autonómica	27/Feb/2017, 31/Oct/2017	2017, 2018
Otros					

TRABAJOS EJECUTADOS EN 2017

Fase	Descripción tarea	Periodicidad	Desagregación territorial	Fecha realización	Fecha referencia datos
Estudios previos y diseño					
Recogida y grabación de información	Recogida de información	Anual	Autonómica	Ene/2017, Oct/2017	2017, 2018
Tratamiento de datos y control de calidad	Tratamiento de datos	Anual	Autonómica	Ene/2017, Oct/2017	2017, 2018
Obtención y difusión de resultados	Difusión de resultados	Anual	Autonómica	27/Feb/2017, 31/Oct/2017	2017, 2018
Otros					

RESULTADOS PREVISTOS

Variables y atributos a difundir: Presupuestos de gastos e ingresos: créditos y previsiones iniciales

Modificaciones/Observaciones:

PRODUCTOS DE DIFUSIÓN EN 2017**MODIFICACIONES/OBSERVACIONES**

Denominación de Producto: Presupuesto de la Comunidad Autónoma de Andalucía	
Tipo de Producto: Tablas	
Url: http://www.juntadeandalucia.es/haciendayadministracionpublica/planif_presup/secc-planif_presup.htm	
Canal o Medio de difusión: Internet, CD-DVD y Publicación impresa	
Periodicidad del Producto de difusión: Anual	
Desagregación Territorial de resultados: Autonómica	

Denominación de Producto: Presentación del Proyecto del Presupuesto de la Comunidad Autónoma de Andalucía	Proyecto del Presupuesto de la Comunidad Autónoma de Andalucía
Tipo de Producto: Tablas	
Url: http://www.juntadeandalucia.es/haciendayadministracionpublica/planif_presup/secc-planif_presup.htm	
Canal o Medio de difusión: Internet, CD-DVD y Publicación impresa	
Periodicidad del Producto de difusión: Anual	
Desagregación Territorial de resultados: Autonómica	

Denominación de otros productos: Proyecto del Presupuesto de la Comunidad Autónoma de Andalucía

Modificaciones/Observaciones: Este producto se ha establecido como producto principal

USO Y UTILIZACIÓN DE RESULTADOS

Perfil de Usuarios	Administraciones públicas, entidades públicas y privadas, agentes económicos y sociales y, además, la ciudadanía en general
Solicitudes de datos	
Accesos en Web	
Impacto en medios	
Referencias técnicas	
Normas y planes	Orden de 3 de junio de 2016, por la que se dictan normas para la elaboración del Presupuesto de la Junta de Andalucía para el año 2017 Orden de 26 de mayo de 2017, por la que se dictan normas para la elaboración del Presupuesto de la Junta de Andalucía para el año 2018

COSTE MÁXIMO ESTIMADO EN 2017**COSTE ECONÓMICO REAL EN 2017**

Coste: 73.000,00€	80.986,80€
-------------------	------------

NIVEL DE EJECUCIÓN DE LA ACTIVIDAD	Total	X	Parcial	Nulo
Motivos del nivel de ejecución en caso de Parcial o Nulo:				

Evaluación PECA 2017	Estadística de ejecución presupuestaria en Andalucía	09.01.02
-------------------------	--	----------

Tipo actividad: Estadística	Organismo responsable: Consejería de Hacienda y Administración Pública	Tema: 9. Administración y servicios públicos
Etapa de desarrollo: Operación	Objeto: Producción	Subtema: 9.01 Administración pública
Tipo de recogida: Fuente administrativa	Cumplimiento ejes: Cohesión, Sostenibilidad y Políticas Públicas	

Objetivo: Obtener información sobre los aspectos más importantes de las operaciones de contenido económico-financiero realizadas por la Administración de la Junta de Andalucía
Modificaciones/Observaciones:
Sujeto informante: Consejería de Hacienda y Administración Pública
Modificaciones/Observaciones:
Variables y atributos objeto de estudio: Áreas que conforman la actividad económico-financiera de la Administración de la Junta de Andalucía
Modificaciones/Observaciones:

TRABAJOS PREVISTOS EN 2017

Fase	Descripción tarea	Periodicidad	Desagregación territorial	Fecha realización	Fecha referencia datos
Estudios previos y diseño					
Recogida y grabación de información	Recogida de información	Trimestral, Anual	Autonómica	Mar/2017, May/2017, Ago/2017, Nov/2017 Sep/2017	Tri4/2016, Tri1/2017, Tri2/2017, Tri3/2017 2016
Tratamiento de datos y control de calidad	Tratamiento de datos	Trimestral, Anual	Autonómica	Mar/2017, May/2017, Ago/2017, Nov/2017 Sep/2017	Tri4/2016, Tri1/2017, Tri2/2017, Tri3/2017 2016
Obtención y difusión de resultados	Difusión de resultados	Trimestral, Anual	Autonómica	Abr/2017, Jun/2017, Sep/2017, Dic/2017 Oct/2017	Tri4/2016, Tri1/2017, Tri2/2017, Tri3/2017 2016
Otros					

TRABAJOS EJECUTADOS EN 2017

Fase	Descripción tarea	Periodicidad	Desagregación territorial	Fecha realización	Fecha referencia datos
Estudios previos y diseño					
Recogida y grabación de información	Recogida de información	Trimestral, Anual	Autonómica	Mar/2017, May/2017, Ago/2017, Nov/2017, Sep/2017	Tri4/2016, Tri1/2017, Tri2/2017, Tri3/2017, 2016
Tratamiento de datos y control de calidad	Tratamiento de datos	Trimestral, Anual	Autonómica	Mar/2017, May/2017, Ago/2017, Nov/2017, Sep/2017	Tri4/2016, Tri1/2017, Tri2/2017, Tri3/2017, 2016
Obtención y difusión de resultados	Difusión de resultados	Trimestral, Anual	Autonómica	Abr/2017, Jun/2017, Sep/2017, Dic/2017 Oct/2017	Tri4/2016, Tri1/2017, Tri2/2017, Tri3/2017 2016
Otros					

RESULTADOS PREVISTOS

VARIABLES Y ATRIBUTOS A DIFUNDIR: Presupuesto de Gastos: créditos iniciales, modificaciones presupuestarias, créditos definitivos, autorizaciones, disposiciones, obligaciones reconocidas, pagos propuestos y pagos realizados. Presupuesto de Ingresos: previsiones iniciales, modificaciones de previsiones, previsiones definitivas, derechos contraídos, recaudación

MODIFICACIONES/OBSERVACIONES:

PRODUCTOS DE DIFUSIÓN EN 2017**MODIFICACIONES/OBSERVACIONES**

Denominación de Producto: Resúmenes del Movimiento y Situación de la Tesorería de las Operaciones de Ejecución del Presupuesto	
Tipo de Producto: Tablas y Gráficos	Tablas
Url: https://www.juntadeandalucia.es/haciendayadministracionpublica/servicios/fiscalizacion/rendicion/rendicion.htm	
Canal o Medio de difusión: Internet y CD-DVD	
Periodicidad del Producto de difusión: Trimestral	
Desagregación Territorial de resultados: Autonómica	

Denominación de Producto: Cuenta General de la Comunidad Autónoma de Andalucía	
Tipo de Producto: Tablas	
Url: https://www.juntadeandalucia.es/haciendayadministracionpublica/servicios/fiscalizacion/rendicion/rendicion.htm	
Canal o Medio de difusión: Internet, CD-DVD y Publicación impresa	
Periodicidad del Producto de difusión: Anual	
Desagregación Territorial de resultados: Autonómica	

Denominación de otros productos: Avance de Liquidación del Presupuesto de la Comunidad Autónoma de Andalucía, Resúmenes de Ejecución Mensual

MODIFICACIONES/OBSERVACIONES:

USO Y UTILIZACIÓN DE RESULTADOS

Perfil de Usuarios	Administraciones públicas, entidades públicas y privadas, agentes económicos y sociales y, además, la ciudadanía en general
Solicitudes de datos	
Accesos en Web	
Impacto en medios	
Referencias técnicas	
Normas y planes	Texto Refundido de la Ley General de la Hacienda Pública de la Junta de Andalucía

COSTE MÁXIMO ESTIMADO EN 2017**COSTE ECONÓMICO REAL EN 2017**

Coste: 37.000,00€	39.886,08€
--------------------------	------------

NIVEL DE EJECUCIÓN DE LA ACTIVIDAD	Total	X	Parcial	Nulo
Motivos del nivel de ejecución en caso de Parcial o Nulo:				

Evaluación PECA 2017	Estadísticas tributarias de Andalucía	09.01.03
-------------------------	---------------------------------------	----------

Tipo actividad: Estadística	Organismo responsable: Consejería de Hacienda y Administración Pública	Tema: 9 Administración y servicios públicos
Etapa de desarrollo: Operación	Objeto: Producción	Subtema: 9.01 Administración pública
Tipo de recogida: Fuente administrativa	Cumplimiento ejes: Cohesión y Políticas Públicas	

Objetivo: Conocer la procedencia y cuantía de la recaudación mensual por los capítulos I, II y III del Presupuesto de Ingresos de la Comunidad andaluza así como su evolución en el tiempo
Modificaciones/Observaciones:
Sujeto informante: Consejería de Hacienda y Administración Pública
Modificaciones/Observaciones:
Variables y atributos objeto de estudio: Ingresos tributarios de la Comunidad Autónoma de Andalucía (impuestos directos, impuestos indirectos, tasas y otros ingresos de derecho público)
Modificaciones/Observaciones:

TRABAJOS PREVISTOS EN 2017

Fase	Descripción tarea	Periodicidad	Desagregación territorial	Fecha realización	Fecha referencia datos
Estudios previos y diseño					
Recogida y grabación de información	Recogida de información	Mensual, Anual	Provincial	Ene-Dic/2017, Ene/2017	Dic/2016-Nov/2017, 2016
Tratamiento de datos y control de calidad	Tratamiento de datos	Mensual, Anual	Provincial	Ene-Dic/2017, Ene/2017	Dic/2016-Nov/2017, 2016
Obtención y difusión de resultados	Difusión de resultados	Mensual, Anual	Provincial	Ene-Dic/2017 Ene/2017	Dic/2016-Nov/2017 2016
Otros					

TRABAJOS EJECUTADOS EN 2017

Fase	Descripción tarea	Periodicidad	Desagregación territorial	Fecha realización	Fecha referencia datos
Estudios previos y diseño					
Recogida y grabación de información	Recogida de información	Mensual	Provincial	Ene-Dic/2017	Dic/2016-Nov/2017
Tratamiento de datos y control de calidad	Tratamiento de datos	Mensual	Provincial	Ene-Dic/2017	Dic/2016-Nov/2017
Obtención y difusión de resultados	Difusión de resultados	Mensual	Provincial	Ene-Dic/2017	Dic/2016- Nov/2017
Otros					

RESULTADOS PREVISTOS

Variables y atributos a difundir: Recaudación y Derechos Reconocidos de los recursos tributarios clasificados por conceptos ofreciendo el detalle según las figuras tributarias propias, cedidas de gestión propia y cedidas gestionadas por el Estado. La recaudación se ofrece por provincias, consejerías y agencias administrativas
Modificaciones/Observaciones:

PRODUCTOS DE DIFUSIÓN EN 2017

MODIFICACIONES/OBSERVACIONES

Denominación de Producto: Cuadernos de Recaudación Tributaria	
Tipo de Producto: Tablas y Gráficos	
Url: http://www.juntadeandalucia.es/haciendayadministracionpublica/tributos/estadisticas/estadisticas.htm	
Canal o Medio de difusión: Internet	
Periodicidad del Producto de difusión: Mensual	
Desagregación Territorial de resultados: Provincial	

Denominación de Producto: Resumen Informativo Anual	No se ha difundido este producto
Tipo de Producto: Tablas y Gráficos	
Url:	
Canal o Medio de difusión: Internet	
Periodicidad del Producto de difusión: Anual	
Desagregación Territorial de resultados: Provincial	

Denominación de otros productos:
Modificaciones/Observaciones:

USO Y UTILIZACIÓN DE RESULTADOS

Perfil de Usuarios	El sector público en su totalidad, así como numerosos organismos privados y la ciudadanía en general
Solicitudes de datos	
Accesos en Web	
Impacto en medios	
Referencias técnicas	
Normas y planes	Ley 10/2016, de 27 de diciembre, del Presupuesto de la Comunidad Autónoma de Andalucía para el año 2017 Ley 11/2010, de 3 de diciembre, de medidas fiscales para la reducción del déficit público y para la sostenibilidad

COSTE MÁXIMO ESTIMADO EN 2017

COSTE ECONÓMICO REAL EN 2017

Coste: No genera coste externo	No ha generado coste externo
--------------------------------	------------------------------

NIVEL DE EJECUCIÓN DE LA ACTIVIDAD	Total	X	Parcial	Nulo
Motivos del nivel de ejecución en caso de Parcial o Nulo:				

Evaluación PECA 2017	Estadística de información administrativa a la ciudadanía en Andalucía	09.01.05
-------------------------	--	----------

Tipo actividad: Estadística	Organismo responsable: Consejería de Hacienda y Administración Pública	Tema: 9. Administración y servicios públicos
Etapas de desarrollo: Operación	Objeto: Producción	Subtema: 9.01 Administración pública
Tipo de recogida: Fuente administrativa	Cumplimiento ejes: Cohesión, Género y Políticas Públicas	

Objetivo: Obtener datos sobre el volumen, temática y distribución de las consultas realizadas por la ciudadanía sobre información administrativa general de la Junta de Andalucía a través del teléfono 902 505 505, el correo electrónico informacion@juntadeandalucia.es y la Plataforma de relación con la ciudadanía andaluza (CLARA)
Modificaciones/Observaciones:
Sujeto informante: Consejería de Hacienda y Administración Pública
Modificaciones/Observaciones:
Variables y atributos objeto de estudio: Consultas realizadas por los ciudadanos para obtener información administrativa sobre la Junta de Andalucía
Modificaciones/Observaciones:

TRABAJOS PREVISTOS EN 2017

Fase	Descripción tarea	Periodicidad	Desagregación territorial	Fecha realización	Fecha referencia datos
Estudios previos y diseño					
Recogida y grabación de información	Recogida de información	Anual	Provincial	2017	2017
Tratamiento de datos y control de calidad	Tratamiento de datos	Anual	Provincial	2017	2016, 2017
Obtención y difusión de resultados	Difusión de resultados	Anual	Provincial	Abr/2017	2016
Otros					

TRABAJOS EJECUTADOS EN 2017

Fase	Descripción tarea	Periodicidad	Desagregación territorial	Fecha realización	Fecha referencia datos
Estudios previos y diseño					
Recogida y grabación de información	Recogida de información	Anual	Provincial	2017	2017
Tratamiento de datos y control de calidad	Tratamiento de datos	Anual	Provincial	2017	2016, 2017
Obtención y difusión de resultados	Difusión de resultados	Anual	Provincial	Abr/2017	2016
Otros					

RESULTADOS PREVISTOS

Variables y atributos a difundir: Número de consultas, modo de realización de las consultas (teléfono/correo electrónico/internet), tema, mes, sexo del usuario, provincias andaluzas de las que procede la consulta, Andalucía y resto de España
Modificaciones/Observaciones:

PRODUCTOS DE DIFUSIÓN EN 2017

MODIFICACIONES/OBSERVACIONES

Denominación de Producto: Información Administrativa al Ciudadano en Andalucía	Información Administrativa a la Ciudadanía
Tipo de Producto: Tablas y Gráficos	
Url: http://www.juntadeandalucia.es/haciendayadministracionpublica/servicios/publicaciones/05_admon_publica.htm	
Canal o Medio de difusión: Internet	
Periodicidad del Producto de difusión: Anual	
Desagregación Territorial de resultados: Provincial	

Denominación de Producto:	
Tipo de Producto:	
Url:	
Canal o Medio de difusión:	
Periodicidad del Producto de difusión:	
Desagregación Territorial de resultados:	

Denominación de otros productos:	
Modificaciones/Observaciones:	

USO Y UTILIZACIÓN DE RESULTADOS

Perfil de Usuarios	Las administraciones públicas, entidades públicas y privada, agentes económicos y sociales y ciudadanía en general
Solicitudes de datos	
Accesos en Web	
Impacto en medios	
Referencias técnicas	
Normas y planes	Decreto 10/2013, de 5 de febrero, por el que se modifican el Decreto 93/2005 y el Decreto 39/2011, de 22 de febrero, por el que se establece la organización administrativa para la gestión de la contratación de la Administración de la Junta de Andalucía y sus entidades instrumentales y se regula el régimen de bienes y servicios homologados

COSTE MÁXIMO ESTIMADO EN 2017

COSTE ECONÓMICO REAL EN 2017

Coste: No genera coste externo	No ha generado coste externo
--------------------------------	------------------------------

NIVEL DE EJECUCIÓN DE LA ACTIVIDAD	Total	X	Parcial		Nulo	
Motivos del nivel de ejecución en caso de Parcial o Nulo:						

Evaluación PECA 2017	Estadística del Registro de contratos en Andalucía	09.01.07
-------------------------	--	----------

Tipo actividad: Estadística	Organismo responsable: Consejería de Hacienda y Administración Pública	Tema: 9. Administración y servicios públicos
Etapas de desarrollo: Operación	Objeto: Producción	Subtema: 9.01 Administración pública
Tipo de recogida: Fuente administrativa		Cumplimiento ejes: Cohesión y Políticas Públicas

Objetivo: Conocer la estructura de las principales características de la contratación de la administración andaluza con los datos referidos tanto al número de contratos como al gasto público según los distintos contratos administrativos
Modificaciones/Observaciones:
Sujeto informante: Consejería de Hacienda y Administración Pública
Modificaciones/Observaciones:
Variables y atributos objeto de estudio: Contratación realizada por la Junta de Andalucía y sus entidades dependientes o vinculadas que forman parte del sector público de Andalucía
Modificaciones/Observaciones:

TRABAJOS PREVISTOS EN 2017

Fase	Descripción tarea	Periodicidad	Desagregación territorial	Fecha realización	Fecha referencia datos
Estudios previos y diseño					
Recogida y grabación de información	Recogida de información	Anual	Autonómica	Mar/2017	2016
Tratamiento de datos y control de calidad	Tratamiento de datos	Anual	Autonómica	Abr-Jun/2017	2016
Obtención y difusión de resultados	Difusión de resultados	Anual	Autonómica	Nov/2017	2016
Otros					

TRABAJOS EJECUTADOS EN 2017

Fase	Descripción tarea	Periodicidad	Desagregación territorial	Fecha realización	Fecha referencia datos
Estudios previos y diseño					
Recogida y grabación de información	Recogida de información	Anual	Autonómica	Mar/2017	2016
Tratamiento de datos y control de calidad	Tratamiento de datos	Anual	Autonómica	Abr-Jun/2017	2016
Obtención y difusión de resultados	Difusión de resultados	Anual	Autonómica	27/Feb/2018	2016
Otros					

RESULTADOS PREVISTOS

Variables y atributos a difundir: Número y cuantía de los contratos según tipo por sistema de adjudicación
Modificaciones/Observaciones:

PRODUCTOS DE DIFUSIÓN EN 2017

MODIFICACIONES/OBSERVACIONES

Denominación de Producto: Memoria Anual de Contratación Pública	
Tipo de Producto: Tablas y Gráficos	
Url: http://www.juntadeandalucia.es/temas/contratacion-publica/gestion/registro-contratos/memorias-anuales.html	
Canal o Medio de difusión: Internet	
Periodicidad del Producto de difusión: Anual	
Desagregación Territorial de resultados: Autonómica	

Denominación de Producto:	
Tipo de Producto:	
Url:	
Canal o Medio de difusión:	
Periodicidad del Producto de difusión:	
Desagregación Territorial de resultados:	

Denominación de otros productos:	
Modificaciones/Observaciones:	

USO Y UTILIZACIÓN DE RESULTADOS

Perfil de Usuarios	Las administraciones públicas, entidades públicas y privada, agentes económicos y sociales y ciudadanía
Solicitudes de datos	
Accesos en Web	
Impacto en medios	
Referencias técnicas	
Normas y planes	Decreto 10/2013, de 5 de febrero, por el que se modifican el Decreto 93/2005, de 29 de marzo, por el que se regulan la organización y funciones de la Comisión Consultiva de contratación pública, y el Decreto 39/2011, de 22 de febrero, por el que se establece la organización administrativa para la gestión de la contratación de la Administración de la Junta de Andalucía y sus entidades instrumentales y se regula el régimen de bienes y servicios homologados

COSTE MÁXIMO ESTIMADO EN 2017

COSTE ECONÓMICO REAL EN 2017

Coste: No genera coste externo	No ha generado coste externo
--------------------------------	------------------------------

NIVEL DE EJECUCIÓN DE LA ACTIVIDAD	Total	Parcial	X	Nulo
Motivos del nivel de ejecución en caso de Parcial o Nulo:	Desajustes en la difusión			

Evaluación PECA 2017	Directorio de empresas públicas en Andalucía	09.01.13
-------------------------	--	----------

Tipo actividad: Estadística	Organismo responsable: Consejería de Hacienda y Administración Pública	Tema: 9. Administración y servicios públicos
Etapa de desarrollo: Operación	Objeto: Soporte	Subtema: 9.01 Administración pública
Tipo de recogida: Fuente administrativa	Cumplimiento ejes: Cohesión, Género y Políticas Públicas	

Objetivo: Obtener un inventario de todas las empresas públicas de la Junta de Andalucía, que contenga todas las características identificativas de las mismas, a fin de que sirva de marco para operaciones muestrales y para la gestión de cualquier otro ente, tanto público como privado, así como promover un mejor conocimiento y facilitar el diagnóstico de la situación global e individualizada de todas las empresas que componen el sector público empresarial de la Comunidad Autónoma de Andalucía
Modificaciones/Observaciones:
Sujeto informante: Consejería de Hacienda y Administración Pública
Modificaciones/Observaciones:
Variables y atributos objeto de estudio: Información administrativa del Sistema integrado de información económica-financiera de empresas públicas
Modificaciones/Observaciones:

TRABAJOS PREVISTOS EN 2017

Fase	Descripción tarea	Periodicidad	Desagregación territorial	Fecha realización	Fecha referencia datos
Estudios previos y diseño					
Recogida y grabación de información	Recogida de información	Anual	Inframunicipal	Tri1/2017	2015
Tratamiento de datos y control de calidad	Tratamiento de datos	Anual	Inframunicipal	Tri2-Tri3/2017	2015
Obtención y difusión de resultados	Difusión de resultados	Anual	Inframunicipal	Oct/2017	2015
Otros					

TRABAJOS EJECUTADOS EN 2017

Fase	Descripción tarea	Periodicidad	Desagregación territorial	Fecha realización	Fecha referencia datos
Estudios previos y diseño					
Recogida y grabación de información	Recogida de información	Anual	Inframunicipal	Tri1/2017	2015
Tratamiento de datos y control de calidad	Tratamiento de datos	Anual	Inframunicipal	Tri2-Tri3/2017	2015
Obtención y difusión de resultados	Difusión de resultados	Anual	Inframunicipal	Oct/2017	2015
Otros					

RESULTADOS PREVISTOS

Variables y atributos a difundir: Nombre de la empresa, naturaleza, objeto social, capital social, participaciones en otras sociedades, domicilio social, personal, órganos de gobierno, balance, cuenta de pérdidas y ganancias, cuadro de financiación, variación de capital circulante
Modificaciones/Observaciones: Nombre de la empresa, naturaleza, objeto social, capital social, participaciones en otras sociedades, domicilio social, personal, órganos de gobierno, balance, cuenta de pérdidas y ganancias, estado de cambios en el patrimonio neto, estado de flujo de efectivos

PRODUCTOS DE DIFUSIÓN EN 2017**MODIFICACIONES/OBSERVACIONES**

Denominación de Producto: El Sector Público Empresarial de la Comunidad Autónoma de Andalucía	
Tipo de Producto: Directorios, Tablas y Gráficos	
Url:	
Canal o Medio de difusión: CD-DVD y Publicación impresa	
Periodicidad del Producto de difusión: Anual	
Desagregación Territorial de resultados: Inframunicipal	

Denominación de Producto:	
Tipo de Producto:	
Url:	
Canal o Medio de difusión:	
Periodicidad del Producto de difusión:	
Desagregación Territorial de resultados:	

Denominación de otros productos:
Modificaciones/Observaciones:

USO Y UTILIZACIÓN DE RESULTADOS

Perfil de Usuarios	Administraciones públicas y ciudadanía en general
Solicitudes de datos	
Accesos en Web	
Impacto en medios	
Referencias técnicas	
Normas y planes	

COSTE MÁXIMO ESTIMADO EN 2017**COSTE ECONÓMICO REAL EN 2017**

Coste: 15.000,00€	16.120,00€
-------------------	------------

NIVEL DE EJECUCIÓN DE LA ACTIVIDAD	Total	X	Parcial		Nulo	
Motivos del nivel de ejecución en caso de Parcial o Nulo:						

Evaluación PECA 2017	Sistema de Información Geográfica Corporativo: desarrollo de herramientas y utilidades	13.00.24
-------------------------	--	----------

Tipo actividad: Cartográfica	Organismo responsable: Consejería de Hacienda y Administración Pública	Tema: 13. Multidisciplinares y no desglosables por sector o tema
Etapa de desarrollo: Operación	Objeto: Soporte	Subtema: 13.00 No se divide
Tipo de recogida: Recopilación o Síntesis		Cumplimiento ejes: Innovación

Objetivo: Dotar a la Junta de Andalucía de infraestructura tecnológica para la producción y explotación de información geográfica
Modificaciones/Observaciones:
Sujeto informante: Consejería de Hacienda y Administración Pública
Modificaciones/Observaciones:
Variables y atributos objeto de estudio: Tratamiento de la componente geográfica del dato
Modificaciones/Observaciones:

TRABAJOS PREVISTOS EN 2017

Fase	Descripción tarea	Periodicidad	Desagregación territorial	Fecha realización	Fecha referencia datos
Estudios previos y diseño					
Recogida y grabación de información					
Tratamiento de datos y control de calidad					
Obtención y difusión de resultados					
Otros	Prestación de servicios de soporte, de mantenimiento y de formación en el uso de las herramientas y servicios disponibles en el SIGC. Empaquetado, preparación y despliegue de aplicaciones móviles	Irregular	Superficial	2017	2017

TRABAJOS EJECUTADOS EN 2017

Fase	Descripción tarea	Periodicidad	Desagregación territorial	Fecha realización	Fecha referencia datos
Estudios previos y diseño					
Recogida y grabación de información					
Tratamiento de datos y control de calidad					
Obtención y difusión de resultados					
Otros	Prestación de servicios de soporte, de mantenimiento y de formación en el uso de las herramientas y servicios disponibles en el SIGC. Empaquetado, preparación y despliegue de aplicaciones móviles	Irregular	Superficial	2017	2017

RESULTADOS PREVISTOS

Variables y atributos a difundir:
Modificaciones/Observaciones:

PRODUCTOS DE DIFUSIÓN EN 2017**MODIFICACIONES/OBSERVACIONES**

Denominación de Producto:	
Tipo de Producto:	
Url:	
Canal o Medio de difusión:	
Periodicidad del Producto de difusión:	
Desagregación Territorial de resultados:	

Denominación de Producto:	
Tipo de Producto:	
Url:	
Canal o Medio de difusión:	
Periodicidad del Producto de difusión:	
Desagregación Territorial de resultados:	

Denominación de otros productos:
Modificaciones/Observaciones:

USO Y UTILIZACIÓN DE RESULTADOS

Perfil de Usuarios	Desarrolladores de sistemas de información de la Junta de Andalucía y ciudadanía en general
Solicitudes de datos	
Accesos en Web	
Impacto en medios	
Referencias técnicas	
Normas y planes	

COSTE MÁXIMO ESTIMADO EN 2017**COSTE ECONÓMICO REAL EN 2017**

Coste: 55.179,12€	55.179,12€
-------------------	------------

NIVEL DE EJECUCIÓN DE LA ACTIVIDAD	Total	X	Parcial		Nulo
Motivos del nivel de ejecución en caso de Parcial o Nulo:					

Evaluación PECA 2017	Estadística de personal de la Junta de Andalucía	09.01.04
-------------------------	--	----------

Tipo actividad: Estadística	Organismo responsable: Consejería de Hacienda y Administración Pública	Tema: 9. Administración y servicios públicos
Etapas de desarrollo: Proyecto	Objeto: Producción	Subtema: 9.01 Administración pública
Tipo de recogida: Fuente administrativa	Cumplimiento ejes: Cohesión, Género y Políticas Públicas	

Objetivo: Obtener información sobre los recursos humanos con los que cuenta la Junta de Andalucía, así como sobre el perfil de los mismos
Modificaciones/Observaciones:
Sujeto informante: Consejería de Hacienda y Administración Pública
Modificaciones/Observaciones:
Variables y atributos objeto de estudio: Personal funcionario, eventual, interino y estatutario, así como todo el personal que tenga una relación laboral con la Administración de la Junta de Andalucía
Modificaciones/Observaciones:

TRABAJOS PREVISTOS EN 2017

Fase	Descripción tarea	Periodicidad	Desagregación territorial	Fecha realización	Fecha referencia datos
Estudios previos y diseño					
Recogida y grabación de información	Recogida de información	Anual	Provincial	Ene-Abr/2017	31/Dic/2016
Tratamiento de datos y control de calidad	Tratamiento de datos	Anual	Provincial	May-Ago/2017	31/Dic/2016
Obtención y difusión de resultados	Difusión de resultados	Anual	Provincial	Sep/2017	31/Dic/2016
Otros					

TRABAJOS EJECUTADOS EN 2017

Fase	Descripción tarea	Periodicidad	Desagregación territorial	Fecha realización	Fecha referencia datos
Estudios previos y diseño					
Recogida y grabación de información	Recogida de información	Semestral	Provincial	Ene-Abr/2017, Jul-Sep/2017	31/Dic/2016, 30/Jun/2017
Tratamiento de datos y control de calidad	Tratamiento de datos	Anual	Provincial	May-Ago/2017, Oct-Dic/2017	31/Dic/2016, 30/Jun/2017
Obtención y difusión de resultados	Difusión de resultados	Semestral	Provincial	Jun/2017, Dic/2017	31/Dic/2016, 30/Jun/2017
Otros					

RESULTADOS PREVISTOS

Variables y atributos a difundir: Categoría de personal, grupo, consejería o agencia administrativa, provincia, nivel, edad y sexo

Modificaciones/Observaciones: No se ha difundido grupo, nivel y edad

PRODUCTOS DE DIFUSIÓN EN 2017**MODIFICACIONES/OBSERVACIONES**

Denominación de Producto: Personal de la Junta de Andalucía	
Tipo de Producto: Tablas y Gráficos	
Url: http://www.juntadeandalucia.es/haciendayadministracionpublica/publicaciones/estadisticas_personal.htm	
Canal o Medio de difusión: Internet	
Periodicidad del Producto de difusión: Anual	Semestral
Desagregación Territorial de resultados: Provincial	

Denominación de Producto:	
Tipo de Producto:	
Url:	
Canal o Medio de difusión:	
Periodicidad del Producto de difusión:	
Desagregación Territorial de resultados:	

Denominación de otros productos:	
Modificaciones/Observaciones:	

USO Y UTILIZACIÓN DE RESULTADOS

Perfil de Usuarios	Administraciones Públicas y ciudadanía en general
Solicitudes de datos	
Accesos en Web	
Impacto en medios	
Referencias técnicas	
Normas y planes	

COSTE MÁXIMO ESTIMADO EN 2017**COSTE ECONÓMICO REAL EN 2017**

Coste: No genera coste externo	No ha generado coste externo
---------------------------------------	------------------------------

NIVEL DE EJECUCIÓN DE LA ACTIVIDAD	Total	X	Parcial		Nulo	
Motivos del nivel de ejecución en caso de Parcial o Nulo:						

Evaluación PECA 2017	Estadística de presupuestos liquidados de las corporaciones locales de Andalucía	09.01.14
-------------------------	--	----------

Tipo actividad: Estadística	Organismo responsable: Consejería de Hacienda y Administración Pública	Tema: 9. Administración y servicios públicos
Etapas de desarrollo: Proyecto	Objeto: Producción	Subtema: 9.01 Administración pública
Tipo de recogida: Fuente administrativa		Cumplimiento ejes: Cohesión y Políticas Públicas

Objetivo: Conocer la actividad económica y financiera de las corporaciones locales de Andalucía a través del resultado de la gestión de su presupuesto
Modificaciones/Observaciones:
Sujeto informante: Consejería de Hacienda y Administración Pública
Modificaciones/Observaciones:
Variables y atributos objeto de estudio: Presupuestos liquidados e iniciales de los Ayuntamientos y Diputaciones Provinciales de Andalucía
Modificaciones/Observaciones:

TRABAJOS PREVISTOS EN 2017

Fase	Descripción tarea	Periodicidad	Desagregación territorial	Fecha realización	Fecha referencia datos
Estudios previos y diseño					
Recogida y grabación de información	Recogida de información	Anual	Supramunicipal, Provincial	Sem1/2017, Sem2/2017	2015, 2016
Tratamiento de datos y control de calidad	Tratamiento de datos	Anual	Supramunicipal, Provincial	Sem1/2017, Sem2/2016	2015, 2016
Obtención y difusión de resultados	Difusión de resultados	Anual	Provincial, Supramunicipal	Dic/2017	2015, 2016
Otros					

TRABAJOS EJECUTADOS EN 2017

Fase	Descripción tarea	Periodicidad	Desagregación territorial	Fecha realización	Fecha referencia datos
Estudios previos y diseño					
Recogida y grabación de información	Recogida de información	Anual	Supramunicipal, Provincial	Sem1/2017, Sem2/2017	2015, 2016
Tratamiento de datos y control de calidad	Tratamiento de datos	Anual	Supramunicipal, Provincial	Sem1/2017, Sem2/2016	2015, 2016
Obtención y difusión de resultados	Difusión de resultados	Anual	Provincial, Supramunicipal	Dic/2017	2015, 2016
Otros					

RESULTADOS PREVISTOS

Variables y atributos a difundir: Gastos e ingresos de diputaciones y ayuntamientos por provincia y tamaño de municipio. Gastos: operaciones corrientes, operaciones de capital, operaciones financieras, total gastos. Ingresos: operaciones corrientes, operaciones de capital, operaciones financieras, total ingresos

Modificaciones/Observaciones:

PRODUCTOS DE DIFUSIÓN EN 2017**MODIFICACIONES/OBSERVACIONES**

Denominación de Producto: Liquidación de los presupuestos de las Entidades Locales de Andalucía	Presupuestos liquidados de las corporaciones locales de Andalucía
Tipo de Producto: Tablas y Gráficos	
Url: http://www.juntadeandalucia.es/haciendayadministracionpublica/locales/presupuestos/presupuestos.htm	
Canal o Medio de difusión: Internet	
Periodicidad del Producto de difusión: Anual	
Desagregación Territorial de resultados: Supramunicipal y Provincial	

Denominación de Producto:	
Tipo de Producto:	
Url:	
Canal o Medio de difusión:	
Periodicidad del Producto de difusión:	
Desagregación Territorial de resultados:	

Denominación de otros productos:

Modificaciones/Observaciones:

USO Y UTILIZACIÓN DE RESULTADOS

Perfil de Usuarios	Administración Pública, en particular la Administración local, así como agentes sociales y económicos
Solicitudes de datos	
Accesos en Web	
Impacto en medios	
Referencias técnicas	
Normas y planes	Real Decreto Legislativo 2/2004, de 5 de marzo, por el que se aprueba el texto refundido de la Ley Reguladora de las Haciendas Locales

COSTE MÁXIMO ESTIMADO EN 2017**COSTE ECONÓMICO REAL EN 2017**

Coste: No genera coste externo	No ha generado coste externo
---------------------------------------	------------------------------

NIVEL DE EJECUCIÓN DE LA ACTIVIDAD	Total	X	Parcial	Nulo
Motivos del nivel de ejecución en caso de Parcial o Nulo:				

Evaluación PECA 2017	Estadística de la deuda financiera de la Comunidad Autónoma de Andalucía y de sus entes instrumentales	09.01.20
-------------------------	--	----------

Tipo actividad: Estadística	Organismo responsable: Consejería de Hacienda y Administración Pública	Tema: 9. Administración y servicios públicos
Etapa de desarrollo: Proyecto	Objeto: Producción	Subtema: 9.01 Administración pública
Tipo de recogida: Fuente administrativa	Cumplimiento ejes: Cohesión y Políticas Públicas	

Objetivo: Profundizar en el conocimiento del proceso evolutivo de la deuda financiera de la Junta de Andalucía a lo largo del tiempo
Modificaciones/Observaciones:
Sujeto informante: Consejería de Hacienda y Administración Pública
Modificaciones/Observaciones:
Variables y atributos objeto de estudio: Deuda para Inversiones, Deuda de Tesorería, Deuda Total, Carga Financiera
Modificaciones/Observaciones:

TRABAJOS PREVISTOS EN 2017

Fase	Descripción tarea	Periodicidad	Desagregación territorial	Fecha realización	Fecha referencia datos
Estudios previos y diseño					
Recogida y grabación de información	Recogida de información	Continua	Autonómica	2017	2016, 2017
Tratamiento de datos y control de calidad	Tratamiento de datos	Trimestral	Autonómica	Ene/2017, Abr/2017, Jul/2017, Oct/2017	Oct/2016, Ene/2017, Abr/2017, Jul/2017,
Obtención y difusión de resultados	Difusión de resultados	Trimestral	Autonómica	Ene/2017, Abr/2017, Jul/2017, Oct/2017	Oct/2016, Ene/2017, Abr/2017, Jul/2017
Otros					

TRABAJOS EJECUTADOS EN 2017

Fase	Descripción tarea	Periodicidad	Desagregación territorial	Fecha realización	Fecha referencia datos
Estudios previos y diseño					
Recogida y grabación de información	Recogida de información	Continua	Autonómica	2017	2016, 2017
Tratamiento de datos y control de calidad	Tratamiento de datos	Trimestral	Autonómica	Ene/2017, Abr/2017, Jul/2017, Oct/2017	Oct/2016, Ene/2017, Abr/2017, Jul/2017,
Obtención y difusión de resultados	Difusión de resultados	Anual	Autonómica	Abr/2017	2012-2016
Otros					

RESULTADOS PREVISTOS

Variables y atributos a difundir: Deuda para Inversiones, Deuda de Tesorería, Deuda Total, Carga Financiera
Modificaciones/Observaciones:

PRODUCTOS DE DIFUSIÓN EN 2017

MODIFICACIONES/OBSERVACIONES

Denominación de Producto: Evolución y Estructura de la deuda financiera de la Comunidad Autónoma de Andalucía y de sus entes instrumentales	Evolución y Estructura del endeudamiento de la Junta de Andalucía
Tipo de Producto: Tablas y Gráficos	
Url: http://www.juntadeandalucia.es/haciendayadministracionpublica/tes_end/endeudamiento/evolucion.htm	
Canal o Medio de difusión: Internet	
Periodicidad del Producto de difusión: Trimestral	Anual
Desagregación Territorial de resultados: Autonómica	

Denominación de Producto:	
Tipo de Producto:	
Url:	
Canal o Medio de difusión:	
Periodicidad del Producto de difusión:	
Desagregación Territorial de resultados:	

Denominación de otros productos:	
Modificaciones/Observaciones:	

USO Y UTILIZACIÓN DE RESULTADOS

Perfil de Usuarios	
Solicitudes de datos	
Accesos en Web	
Impacto en medios	
Referencias técnicas	
Normas y planes	

COSTE MÁXIMO ESTIMADO EN 2017

COSTE ECONÓMICO REAL EN 2017

Coste: No genera coste externo	No ha generado coste externo
--------------------------------	------------------------------

NIVEL DE EJECUCIÓN DE LA ACTIVIDAD	Total	X	Parcial		Nulo	
Motivos del nivel de ejecución en caso de Parcial o Nulo:						

AGENCIA TRIBUTARIA DE ANDALUCÍA

Estadística del Impuesto sobre Sucesiones y Donaciones.....	247
Estadística sobre el Impuesto sobre Transmisiones Patrimoniales y Actos Jurídicos Documentados.....	250
Estadística sobre la Oficina Virtual Tributaria.....	252

Evaluación PECA 2017	Estadística del Impuesto sobre Sucesiones y Donaciones	09.01.08
-------------------------	--	----------

Tipo actividad: Estadística	Organismo responsable: Agencia Tributaria de Andalucía	Tema: 9. Administración y servicios públicos
Etapa de desarrollo: Proyecto	Objeto: Producción	Subtema: 9.01 Administración pública
Tipo de recogida: Fuente administrativa	Cumplimiento ejes: Cohesión, Género y Políticas Públicas	

Objetivo: Conocer la distribución de los ingresos obtenidos por el Impuesto sobre sucesiones y donaciones en la Comunidad Autónoma de Andalucía
Modificaciones/Observaciones:
Sujeto informante: Agencia Tributaria de Andalucía
Modificaciones/Observaciones:
Variables y atributos objeto de estudio: Autoliquidaciones del Impuesto sobre Sucesiones y Donaciones cuyos hechos imposables sucedan en el territorio de la Comunidad Autónoma de Andalucía
Modificaciones/Observaciones:

TRABAJOS PREVISTOS EN 2017

Fase	Descripción tarea	Periodicidad	Desagregación territorial	Fecha realización	Fecha referencia datos
Estudios previos y diseño					
Recogida y grabación de información	Recogida de información	Trimestral	Provincial, Supramunicipal, Autonómica	2017	2016, 2017
Tratamiento de datos y control de calidad	Tratamiento de datos	Trimestral	Provincial, Supramunicipal, Autonómica	2017	2016, 2017
Obtención y difusión de resultados	Difusión de resultados	Trimestral	Provincial, Supramunicipal, Autonómica	Mar/2017, May/2017, Sep/2017, Nov/2017	Tri4/2016, Tri1/2017, Tri2/2017, Tri3/2017
Otros					

TRABAJOS EJECUTADOS EN 2017

Fase	Descripción tarea	Periodicidad	Desagregación territorial	Fecha realización	Fecha referencia datos
Estudios previos y diseño					
Recogida y grabación de información	Recogida de información	Trimestral	Provincial, Supramunicipal, Autonómica	2017	2016, 2017
Tratamiento de datos y control de calidad	Tratamiento de datos	Trimestral	Provincial, Supramunicipal, Autonómica	2017	2016, 2017
Obtención y difusión de resultados	Difusión de resultados	Trimestral	Provincial, Supramunicipal, Autonómica	23/Ene/2017, 19/Abr/2017, 24/Jul/2017, 24/Oct/2017	Tri4/2016, Tri1/2017, Tri2/2017, Tri3/2017
Otros					

RESULTADOS PREVISTOS

Variables y atributos a difundir: Modalidad, provincia competente, tipo de autoliquidación, tipo de órgano gestor, grupo de parentesco, sexo del causante, número de beneficios fiscales aplicados, tipo de ejercicio y trimestre, número de autoliquidaciones, importe ingresado

Modificaciones/Observaciones: Modalidad, provincia competente, tipo de autoliquidación, tipo de órgano gestor, grupo de parentesco, sexo del causante, número de beneficios fiscales aplicados, número de autoliquidaciones, importe ingresado

PRODUCTOS DE DIFUSIÓN EN 2017**MODIFICACIONES/OBSERVACIONES**

Denominación de Producto: Estadística del Impuesto sobre sucesiones y donaciones	
Tipo de Producto: Tablas y Gráficos	
Url: https://www.juntadeandalucia.es/agenciatributariadeandalucia/info_trib/estadisticas/estadisticas_actual.htm	
Canal o Medio de difusión: Internet	
Periodicidad del Producto de difusión: Trimestral	
Desagregación Territorial de resultados: Supramunicipal, Provincial y Autonómica	

Denominación de Producto:	
Tipo de Producto:	
Url:	
Canal o Medio de difusión:	
Periodicidad del Producto de difusión:	
Desagregación Territorial de resultados:	

Denominación de otros productos:

Modificaciones/Observaciones:

USO Y UTILIZACIÓN DE RESULTADOS

Perfil de Usuarios	Organismos públicos y privados, especialmente a la Consejería de Hacienda y Administración Pública y cualquiera que esté interesado en analizar los ingresos que se obtienen por el Impuesto sobre Sucesiones y Donaciones
Solicitudes de datos	
Accesos en Web	
Impacto en medios	
Referencias técnicas	
Normas y planes	

COSTE MÁXIMO ESTIMADO EN 2017**COSTE ECONÓMICO REAL EN 2017**

Coste: No genera coste externo	No ha generado coste externo
---------------------------------------	------------------------------

NIVEL DE EJECUCIÓN DE LA ACTIVIDAD	Total	X	Parcial	Nulo
Motivos del nivel de ejecución en caso de Parcial o Nulo:				

Evaluación PECA 2017	Estadística sobre el Impuesto sobre Transmisiones Patrimoniales y Actos Jurídicos Documentados	09.01.09
-------------------------	--	----------

Tipo actividad: Estadística	Organismo responsable: Agencia Tributaria de Andalucía	Tema: 9. Administración y servicios públicos
Etapas de desarrollo: Proyecto	Objeto: Producción	Subtema: 9.01 Administración pública
Tipo de recogida: Fuente administrativa		Cumplimiento ejes: Cohesión y Políticas Públicas

Objetivo: Conocer la distribución de los ingresos obtenidos por el Impuesto sobre transmisiones patrimoniales onerosas y actos jurídicos documentados en la Comunidad Autónoma de Andalucía
Modificaciones/Observaciones:
Sujeto informante: Agencia Tributaria de Andalucía
Modificaciones/Observaciones:
Variables y atributos objeto de estudio: Autoliquidaciones del Impuesto sobre Transmisiones Patrimoniales Onerosas y Actos Jurídicos Documentados, cuyo hecho imponible ocurra en Andalucía
Modificaciones/Observaciones:

TRABAJOS PREVISTOS EN 2017

Fase	Descripción tarea	Periodicidad	Desagregación territorial	Fecha realización	Fecha referencia datos
Estudios previos y diseño					
Recogida y grabación de información	Recogida de información	Trimestral	Supramunicipal, Provincial, Autonómica	2017	2016, 2017
Tratamiento de datos y control de calidad	Tratamiento de datos	Trimestral	Supramunicipal, Provincial, Autonómica	2017	2016, 2017
Obtención y difusión de resultados	Difusión de resultados	Trimestral	Provincial, Supramunicipal, Autonómica	Mar/2017, May/2017, Sep/2017, Nov/2017	Tri4/2016, Tri1/2017, Tri2/2017, Tri3/2017
Otros					

TRABAJOS EJECUTADOS EN 2017

Fase	Descripción tarea	Periodicidad	Desagregación territorial	Fecha realización	Fecha referencia datos
Estudios previos y diseño					
Recogida y grabación de información	Recogida de información	Trimestral	Supramunicipal, Provincial, Autonómica	2017	2016, 2017
Tratamiento de datos y control de calidad	Tratamiento de datos	Trimestral	Supramunicipal, Provincial, Autonómica	2017	2016, 2017
Obtención y difusión de resultados	Difusión de resultados	Trimestral	Provincial, Supramunicipal, Autonómica	16/Ene/2017, 22/May/2017, 21/Ago/2017, 16/Oct/2017	Tri4/2016, Tri1/2017, Tri2/2017, Tri3/2017
Otros					

RESULTADOS PREVISTOS

Variables y atributos a difundir: Tipo de ejercicio, Tipo de autoliquidación, modalidad, provincia competente, hecho imponible, tipo de órgano gestor, oficina gestora, número de autoliquidaciones, importe ingresado, trimestre

Modificaciones/Observaciones: Tipo de autoliquidación, modalidad, provincia competente, hecho imponible, tipo de órgano gestor, oficina gestora, número de autoliquidaciones, importe ingresado

PRODUCTOS DE DIFUSIÓN EN 2017**MODIFICACIONES/OBSERVACIONES**

Denominación de Producto: Estadística del Impuesto sobre Transmisiones Patrimoniales y Actos Jurídicos Documentados	
Tipo de Producto: Tablas y Gráficos	
Url: https://www.juntadeandalucia.es/agenciatributariadeandalucia/info_trib/estadisticas/estadisticas_actual.htm	
Canal o Medio de difusión: Internet	
Periodicidad del Producto de difusión: Trimestral	
Desagregación Territorial de resultados: Supramunicipal, Provincial y Autonómica	

Denominación de Producto:	
Tipo de Producto:	
Url:	
Canal o Medio de difusión:	
Periodicidad del Producto de difusión:	
Desagregación Territorial de resultados:	

Denominación de otros productos:

Modificaciones/Observaciones:

USO Y UTILIZACIÓN DE RESULTADOS

Perfil de Usuarios	Organismos públicos y privados, especialmente a la Consejería de Hacienda y Administración Pública y cualquiera que esté interesado en analizar los ingresos que se obtienen por el Impuesto sobre transmisiones patrimoniales y actos jurídicos documentados
Solicitudes de datos	
Accesos en Web	
Impacto en medios	
Referencias técnicas	
Normas y planes	

COSTE MÁXIMO ESTIMADO EN 2017**COSTE ECONÓMICO REAL EN 2017**

Coste: No genera coste externo No ha generado coste externo

NIVEL DE EJECUCIÓN DE LA ACTIVIDAD	Total	X	Parcial	Nulo
Motivos del nivel de ejecución en caso de Parcial o Nulo:				

Evaluación PECA 2017	Estadística sobre la Oficina Virtual Tributaria	09.01.10
-------------------------	---	----------

Tipo actividad: Estadística	Organismo responsable: Agencia Tributaria de Andalucía	Tema: 9. Administración y servicios públicos
Etapas de desarrollo: Proyecto	Objeto: Producción	Subtema: 9.01 Administración pública
Tipo de recogida: Fuente administrativa		Cumplimiento ejes: Cohesión, Innovación y Políticas Públicas

Objetivo: Conocer el uso que se hace de la Oficina Virtual Tributaria para el cumplimiento de las obligaciones tributarias
Modificaciones/Observaciones:
Sujeto informante: Agencia Tributaria de Andalucía
Modificaciones/Observaciones:
Variables y atributos objeto de estudio: Autoliquidaciones y otros documentos de ingresos
Modificaciones/Observaciones:

TRABAJOS PREVISTOS EN 2017

Fase	Descripción tarea	Periodicidad	Desagregación territorial	Fecha realización	Fecha referencia datos
Estudios previos y diseño					
Recogida y grabación de información	Recogida de información	Trimestral	Provincial, Autonómica	2017	2016, 2017
Tratamiento de datos y control de calidad	Tratamiento de datos	Trimestral	Provincial, Autonómica	2017	2016, 2017
Obtención y difusión de resultados	Difusión de resultados	Trimestral	Provincial, Autonómica	Mar/2017, May/2017, Sep/2017, Nov/2017	Tri4/2016, Tri1/2017, Tri2/2017, Tir3/2017
Otros					

TRABAJOS EJECUTADOS EN 2017

Fase	Descripción tarea	Periodicidad	Desagregación territorial	Fecha realización	Fecha referencia datos
Estudios previos y diseño					
Recogida y grabación de información	Recogida de información	Trimestral	Provincial, Autonómica	2017	2016, 2017
Tratamiento de datos y control de calidad	Tratamiento de datos	Trimestral	Provincial, Autonómica	2017	2016, 2017
Obtención y difusión de resultados	Difusión de resultados	Trimestral	Provincial, Autonómica	9/Ene/2017, 5/May/2017, 10/Jul/2017, 9/Oct/2017	Tri4/2016, Tri1/2017, Tri2/2017, Tri3/2017
Otros					

RESULTADOS PREVISTOS

Variables y atributos a difundir: Tipo de ejercicio, trimestre, tipo de ingreso, forma de confección, modo de presentación, forma de pago, provincia competente, modelo del documento, número de documentos, importe ingresado

Modificaciones/Observaciones: Tipo de ingreso, forma de confección, modo de presentación, forma de pago, provincia competente, modelo del documento, número de documentos, importe ingresado

PRODUCTOS DE DIFUSIÓN EN 2017**MODIFICACIONES/OBSERVACIONES**

Denominación de Producto: Estadística de la Oficina Virtual Tributaria	
Tipo de Producto: Tablas y Gráficos	
Url: http://www.juntadeandalucia.es/agenciatributariadeandalucia/info_trib/estadisticas/estadisticas_actual.htm	
Canal o Medio de difusión: Internet	
Periodicidad del Producto de difusión: Trimestral	
Desagregación Territorial de resultados: Provincial y Autonómica	

Denominación de Producto:	
Tipo de Producto:	
Url:	
Canal o Medio de difusión:	
Periodicidad del Producto de difusión:	
Desagregación Territorial de resultados:	

Denominación de otros productos:	
Modificaciones/Observaciones:	

USO Y UTILIZACIÓN DE RESULTADOS

Perfil de Usuarios	Organismos públicos y privados, especialmente la Agencia Tributaria de Andalucía, la Consejería de Hacienda y Administración Pública y todo organismo público o privado interesado en analizar la evolución de la oficina virtual
Solicitudes de datos	
Accesos en Web	
Impacto en medios	
Referencias técnicas	
Normas y planes	

COSTE MÁXIMO ESTIMADO EN 2017**COSTE ECONÓMICO REAL EN 2017**

Coste: No genera coste externo	No ha generado coste externo
---------------------------------------	------------------------------

NIVEL DE EJECUCIÓN DE LA ACTIVIDAD	Total	X	Parcial	Nulo
Motivos del nivel de ejecución en caso de Parcial o Nulo:				

CONSEJERÍA DE EDUCACIÓN

Sistema andaluz de indicadores de la educación	254
Estadística sobre el alumnado escolarizado en el sistema educativo andaluz, a excepción del universitario.....	256
Estadística de resultados académicos del alumnado en el sistema educativo andaluz.....	258
Directorio de centros docentes de Andalucía.....	260
Estadística sobre recursos y utilización del sistema educativo andaluz, a excepción del universitario.....	262
Estadística sobre los recursos humanos del sistema educativo de Andalucía, a excepción del universitario.....	264
Estadística sobre becas y ayudas al estudio en Andalucía.....	266
Estadística de bibliotecas escolares en Andalucía.....	268
Estadística sobre la sociedad de la información y la comunicación en los centros docentes en Andalucía.....	270
Estadística del gasto público en educación.....	272
Plataforma Geográfica de Soporte a la Escolarización en Andalucía Educa SIG.....	274

Evaluación PECA 2017	Sistema andaluz de indicadores de la educación	02.01.01
-------------------------	--	----------

Tipo actividad: Estadística	Organismo responsable: Consejería de Educación	Tema: 2. Condiciones de vida y bienestar social
Etapas de desarrollo: Operación	Objeto: Producción	Subtema: 2.01 Educación y formación
Tipo de recogida: Recopilación o Síntesis		Cumplimiento ejes: Cohesión, Sostenibilidad, Género y Políticas Públicas

Objetivo: Elaborar un sistema de indicadores que permita analizar el grado de eficacia y de eficiencia del sistema educativo andaluz
Modificaciones/Observaciones:
Sujeto informante: Consejería de Educación, Ministerio de Educación, Cultura y Deporte, Instituto Nacional de Estadística e Instituto de Estadística y Cartografía de Andalucía
Modificaciones/Observaciones:
Variables y atributos objeto de estudio: Población andaluza relacionada con el Sistema educativo andaluz, así como otros indicadores que contribuyan al conocimiento del mismo
Modificaciones/Observaciones:

TRABAJOS PREVISTOS EN 2017

Fase	Descripción tarea	Periodicidad	Desagregación territorial	Fecha realización	Fecha referencia datos
Estudios previos y diseño					
Recogida y grabación de información	Recogida de información	Anual	Provincial	Ene-Jun/2017	Curso 2014/2015
Tratamiento de datos y control de calidad	Tratamiento de datos	Anual	Provincial	Ene-Sep/2017	Curso 2014/2015
Obtención y difusión de resultados	Difusión de resultados	Anual	Provincial	Oct/2017	Curso 2014/2015
Otros					

TRABAJOS EJECUTADOS EN 2017

Fase	Descripción tarea	Periodicidad	Desagregación territorial	Fecha realización	Fecha referencia datos
Estudios previos y diseño					
Recogida y grabación de información	Recogida de información	Anual	Provincial	Ene-Jun/2017	Curso 2014/2015
Tratamiento de datos y control de calidad	Tratamiento de datos	Anual	Provincial	Ene-Sep/2017	Curso 2014/2015
Obtención y difusión de resultados	Difusión de resultados	Anual	Provincial	Nov/2017	Curso 2014/2015
Otros					

RESULTADOS PREVISTOS

VARIABLES Y ATRIBUTOS A DIFUNDIR: Variables de contexto, recursos, escolarización y rendimientos educativos
--

MODIFICACIONES/OBSERVACIONES:

PRODUCTOS DE DIFUSIÓN EN 2017**MODIFICACIONES/OBSERVACIONES**

Denominación de Producto: Sistema andaluz de indicadores de la educación	
Tipo de Producto: Tablas y Gráficos	Tablas, Gráficos y Mapas
Url: http://www.juntadeandalucia.es/educacion/webportal/web/estadisticas/sistema-andaluz-de-indicadores-de-la-educacion/-/libre/detalle/AnS4/sistema-de-indicadores-edicion-1jtk2t6tzgvz4	
Canal o Medio de difusión: Internet	
Periodicidad del Producto de difusión: Anual	
Desagregación Territorial de resultados: Provincial	

Denominación de Producto:	
Tipo de Producto:	
Url:	
Canal o Medio de difusión:	
Periodicidad del Producto de difusión:	
Desagregación Territorial de resultados:	

Denominación de otros productos:

MODIFICACIONES/OBSERVACIONES:

USO Y UTILIZACIÓN DE RESULTADOS

Perfil de Usuarios	Los profesionales de la educación, las familias y los responsables de las políticas educativas
Solicitudes de datos	
Accesos en Web	
Impacto en medios	
Referencias técnicas	
Normas y planes	

COSTE MÁXIMO ESTIMADO EN 2017**COSTE ECONÓMICO REAL EN 2017**

Coste: No genera coste externo

No ha generado coste externo

NIVEL DE EJECUCIÓN DE LA ACTIVIDAD

Total

X

Parcial

Nulo

Motivos del nivel de ejecución en caso de Parcial o Nulo:

Evaluación PECA 2017	Estadística sobre el alumnado escolarizado en el sistema educativo andaluz, a excepción del universitario	02.01.02
-------------------------	---	----------

Tipo actividad: Estadística	Organismo responsable: Consejería de Educación	Tema: 2. Condiciones de vida y bienestar social
Etapa de desarrollo: Operación	Objeto: Producción	Subtema: 2.01 Educación y formación
Tipo de recogida: Fuente administrativa	Cumplimiento ejes: Cohesión, Género y Políticas Públicas	

Objetivo: Proporcionar información sobre la población que demanda los servicios del sistema educativo no universitario
Modificaciones/Observaciones:
Sujeto informante: Centros escolares y Consejería de Educación
Modificaciones/Observaciones:
Variables y atributos objeto de estudio: Alumnado escolarizado en centros docentes de Andalucía, a excepción del universitario
Modificaciones/Observaciones:

TRABAJOS PREVISTOS EN 2017

Fase	Descripción tarea	Periodicidad	Desagregación territorial	Fecha realización	Fecha referencia datos
Estudios previos y diseño					
Recogida y grabación de información	Recogida de información	Anual	Provincial	Ene-Abr/2017	Curso 2016/2017 (Av.)
Tratamiento de datos y control de calidad	Tratamiento de datos	Anual	Provincial	Ene-Abr/2017	Curso 2016/2017 (Av.)
Obtención y difusión de resultados	Difusión de resultados	Anual	Provincial	Abr/2017, Sep/2017, Dic/2017	Curso 2016/2017 (Av.), Curso 2017/2018 (Est.), Curso 2016/2017 (Def.)
Otros					

TRABAJOS EJECUTADOS EN 2017

Fase	Descripción tarea	Periodicidad	Desagregación territorial	Fecha realización	Fecha referencia datos
Estudios previos y diseño					
Recogida y grabación de información	Recogida de información	Anual	Provincial	Jul-Dic/2017	Curso 2016/2017 (Def.)
Tratamiento de datos y control de calidad	Tratamiento de datos	Anual	Provincial	Ene-Abr/2017	Curso 2016/2017 (Av.)
Obtención y difusión de resultados	Difusión de resultados	Anual	Provincial	Abr/2017, Sep/2017, Dic/2017	Curso 2016/2017 (Av.), Curso 2017/2018 (Est.), Curso 2016/2017 (Def.)
Otros					

RESULTADOS PREVISTOS

Variables y atributos a difundir: Alumnado (sexo, edad, nacionalidad, curso, enseñanza, turno, necesidades educativas especiales, provincia, titularidad del centro, idioma, religión, tipo de acceso para alumnos de preparación, etc.)

Modificaciones/Observaciones:

PRODUCTOS DE DIFUSIÓN EN 2017

MODIFICACIONES/OBSERVACIONES

Denominación de Producto: Alumnado escolarizado en el sistema educativo andaluz	
Tipo de Producto: Tablas	
Url: http://www.juntadeandalucia.es/educacion/webportal/web/estadisticas/alumnado-escolarizado-en-el-sistema-educativo-andaluz	
Canal o Medio de difusión: Internet	
Periodicidad del Producto de difusión: Anual	
Desagregación Territorial de resultados: Provincial	

Denominación de Producto:	
Tipo de Producto:	
Url:	
Canal o Medio de difusión:	
Periodicidad del Producto de difusión:	
Desagregación Territorial de resultados:	

Denominación de otros productos:

Modificaciones/Observaciones:

USO Y UTILIZACIÓN DE RESULTADOS

Perfil de Usuarios	Los profesionales de la educación, las familias y los responsables de las políticas educativas u organismos públicos, entre los que podemos citar el Ministerio de Educación, Cultura y Deporte, el IECA y la propia Consejería de Educación
Solicitudes de datos	
Accesos en Web	
Impacto en medios	
Referencias técnicas	
Normas y planes	

COSTE MÁXIMO ESTIMADO EN 2017

COSTE ECONÓMICO REAL EN 2017

Coste: No genera coste externo

No ha generado coste externo

NIVEL DE EJECUCIÓN DE LA ACTIVIDAD	Total	X	Parcial		Nulo	
Motivos del nivel de ejecución en caso de Parcial o Nulo:						

Evaluación PECA 2017	Estadística de resultados académicos del alumnado en el sistema educativo andaluz	02.01.03
-------------------------	---	----------

Tipo actividad: Estadística	Organismo responsable: Consejería de Educación	Tema: 2. Condiciones de vida y bienestar social
Etapas de desarrollo: Operación	Objeto: Producción	Subtema: 2.01 Educación y formación
Tipo de recogida: Fuente administrativa	Cumplimiento ejes: Cohesión, Género y Políticas Públicas	

Objetivo: Conocer los resultados académicos del alumnado en el sistema educativo andaluz y su evolución
Modificaciones/Observaciones:
Sujeto informante: Centros escolares y Consejería de Educación
Modificaciones/Observaciones:
Variables y atributos objeto de estudio: Alumnado no universitario matriculado en un curso completo en un centro de la Comunidad Autónoma de Andalucía y sus resultados académicos
Modificaciones/Observaciones:

TRABAJOS PREVISTOS EN 2017

Fase	Descripción tarea	Periodicidad	Desagregación territorial	Fecha realización	Fecha referencia datos
Estudios previos y diseño					
Recogida y grabación de información	Recogida y grabación de información	Anual	Provincial	Sep-Dic/2017	Curso 2016/2017
Tratamiento de datos y control de calidad	Tratamiento de datos y control de calidad	Anual	Provincial	2017	Curso 2015/2016
Obtención y difusión de resultados	Obtención y difusión de resultados	Anual	Provincial	Dic/2017	Curso 2015/2016
Otros					

TRABAJOS EJECUTADOS EN 2017

Fase	Descripción tarea	Periodicidad	Desagregación territorial	Fecha realización	Fecha referencia datos
Estudios previos y diseño					
Recogida y grabación de información	Recogida y grabación de información	Anual	Provincial	Sep-Dic/2017	Curso 2016/2017
Tratamiento de datos y control de calidad	Tratamiento de datos y control de calidad	Anual	Provincial	2017	Curso 2015/2016
Obtención y difusión de resultados	Obtención y difusión de resultados	Anual	Provincial	Feb/2018	Curso 2015/2016
Otros					

RESULTADOS PREVISTOS

Variables y atributos a difundir: Enseñanzas, ciclo, curso, resultados académicos, tasas, sexo, provincia, titularidad del centro, modalidad y especialidad
Modificaciones/Observaciones:

PRODUCTOS DE DIFUSIÓN EN 2017

MODIFICACIONES/OBSERVACIONES

Denominación de Producto: Resultados académicos en el Sistema educativo de Andalucía	
Tipo de Producto: Tablas	
Url: http://www.juntadeandalucia.es/educacion/webportal/web/estadisticas/resultados-academicos-en-el-sistema-educativo-de-andalucia	
Canal o Medio de difusión: Internet	
Periodicidad del Producto de difusión: Anual	
Desagregación Territorial de resultados: Provincial	

Denominación de Producto:	
Tipo de Producto:	
Url:	
Canal o Medio de difusión:	
Periodicidad del Producto de difusión:	
Desagregación Territorial de resultados:	

Denominación de otros productos:	
Modificaciones/Observaciones:	

USO Y UTILIZACIÓN DE RESULTADOS

Perfil de Usuarios	
Solicitudes de datos	
Accesos en Web	
Impacto en medios	
Referencias técnicas	
Normas y planes	

COSTE MÁXIMO ESTIMADO EN 2017

COSTE ECONÓMICO REAL EN 2017

Coste: No genera coste externo	No ha generado coste externo
--------------------------------	------------------------------

NIVEL DE EJECUCIÓN DE LA ACTIVIDAD	Total	Parcial	X	Nulo
Motivos del nivel de ejecución en caso de Parcial o Nulo:	Desajustes en la difusión			

Evaluación PECA 2017	Directorio de centros docentes de Andalucía	02.01.08
-------------------------	---	----------

Tipo actividad: Estadística	Organismo responsable: Consejería de Educación	Tema: 2. Condiciones de vida y bienestar social
Etapas de desarrollo: Operación	Objeto: Producción	Subtema: 2.01 Educación y formación
Tipo de recogida: Fuente administrativa		Cumplimiento ejes: Cohesión y Políticas Públicas

Objetivo: Disponer de información sobre los centros docentes de Andalucía: identificación del centro, datos postales, teléfono, correo electrónico, oferta de enseñanzas y localización geográfica
Modificaciones/Observaciones:
Sujeto informante: Consejería de Educación
Modificaciones/Observaciones:
Variables y atributos objeto de estudio: Centros docentes públicos y privados que imparten enseñanzas regladas de nivel no universitario
Modificaciones/Observaciones:

TRABAJOS PREVISTOS EN 2017

Fase	Descripción tarea	Periodicidad	Desagregación territorial	Fecha realización	Fecha referencia datos
Estudios previos y diseño					
Recogida y grabación de información	Recogida de información	Continua	Puntual	2017	2017
Tratamiento de datos y control de calidad	Tratamiento de datos	Continua	Puntual	2017	2017
Obtención y difusión de resultados	Difusión de resultados	Continua	Puntual	2017	2017
Otros					

TRABAJOS EJECUTADOS EN 2017

Fase	Descripción tarea	Periodicidad	Desagregación territorial	Fecha realización	Fecha referencia datos
Estudios previos y diseño					
Recogida y grabación de información	Recogida de información	Continua	Puntual	2017	2017
Tratamiento de datos y control de calidad	Tratamiento de datos	Continua	Puntual	2017	2017
Obtención y difusión de resultados	Difusión de resultados	Continua	Puntual	2017	2017
Otros					

RESULTADOS PREVISTOS

Variables y atributos a difundir: Nombre, titularidad, denominación genérica, dirección, teléfono, enseñanzas, etc.
Modificaciones/Observaciones:

PRODUCTOS DE DIFUSIÓN EN 2017

MODIFICACIONES/OBSERVACIONES

Denominación de Producto: Red de centros docentes	Consulta de centros educativos
Tipo de Producto: Directorios	
Url: http://www.juntadeandalucia.es/educacion/vscripts/centros/index.asp	
Canal o Medio de difusión: Internet	
Periodicidad del Producto de difusión: Continua	
Desagregación Territorial de resultados: Puntual	

Denominación de Producto:	
Tipo de Producto:	
Url:	
Canal o Medio de difusión:	
Periodicidad del Producto de difusión:	
Desagregación Territorial de resultados:	

Denominación de otros productos:
Modificaciones/Observaciones:

USO Y UTILIZACIÓN DE RESULTADOS

Perfil de Usuarios	Todos los ciudadanos interesados en conocer la red de centros y enseñanzas de la comunidad autónoma andaluza
Solicitudes de datos	
Accesos en Web	
Impacto en medios	
Referencias técnicas	
Normas y planes	

COSTE MÁXIMO ESTIMADO EN 2017

COSTE ECONÓMICO REAL EN 2017

Coste: No genera coste externo	No ha generado coste externo
--------------------------------	------------------------------

NIVEL DE EJECUCIÓN DE LA ACTIVIDAD	Total	X	Parcial		Nulo	
Motivos del nivel de ejecución en caso de Parcial o Nulo:						

Evaluación PECA 2017	Estadística sobre recursos y utilización del sistema educativo andaluz, a excepción del universitario	02.01.09
-------------------------	---	----------

Tipo actividad: Estadística	Organismo responsable: Consejería de Educación	Tema: 2. Condiciones de vida y bienestar social
Etapas de desarrollo: Operación	Objeto: Producción	Subtema: 2.01 Educación y formación
Tipo de recogida: Fuente administrativa	Cumplimiento ejes: Cohesión, Género y Políticas Públicas	

Objetivo: Conocer la oferta educativa por niveles y tipos de enseñanza reglada no universitaria, así como la utilización de los recursos ofertados por el sistema educativo andaluz
Modificaciones/Observaciones:
Sujeto informante: Centros escolares y Consejería de Educación
Modificaciones/Observaciones:
Variables y atributos objeto de estudio: Recursos de los centros docentes públicos y privados que imparten enseñanzas regladas de nivel no universitario y su utilización
Modificaciones/Observaciones:

TRABAJOS PREVISTOS EN 2017

Fase	Descripción tarea	Periodicidad	Desagregación territorial	Fecha realización	Fecha referencia datos
Estudios previos y diseño					
Recogida y grabación de información	Recogida de información	Anual	Provincial	Jul-Dic/2017	Curso 2016/2017 (Def.)
Tratamiento de datos y control de calidad	Tratamiento de datos	Anual	Provincial	Ene-Abr/2017	Curso 2016/2017 (Av.)
Obtención y difusión de resultados	Difusión de resultados	Anual	Provincial	Abr/2017, Sep/2017, Dic/2017	Curso 2016/2017 (Av.) Curso 2017/2018 (Est.) Curso 2016/2017 (Def.)
Otros					

TRABAJOS EJECUTADOS EN 2017

Fase	Descripción tarea	Periodicidad	Desagregación territorial	Fecha realización	Fecha referencia datos
Estudios previos y diseño					
Recogida y grabación de información	Recogida de información	Anual	Provincial	Sep/2017	Curso 2017/2018 (Est.)
Tratamiento de datos y control de calidad	Tratamiento de datos	Anual	Provincial	Ene-Abr/2017	Curso 2016/2017 (Av.)
Obtención y difusión de resultados	Difusión de resultados	Anual	Provincial	Abr/2017, Sep/2017, Feb/2018	Curso 2016/2017 (Av.) Curso 2017/2018 (Est.) Curso 2016/2017 (Def.)
Otros					

RESULTADOS PREVISTOS

Variables y atributos a difundir: Centro (titularidad y financiación), unidades (tipo, nivel y curso), servicios ofertados, ratios y tasas

Modificaciones/Observaciones:

PRODUCTOS DE DIFUSIÓN EN 2017**MODIFICACIONES/OBSERVACIONES**

Denominación de Producto: Recursos y utilización del sistema educativo en Andalucía	
Tipo de Producto: Tablas	
Url: http://www.juntadeandalucia.es/educacion/webportal/web/estadisticas/recursos-y-utilizacion-del-sistema-educativo-en-andalucia	
Canal o Medio de difusión: Internet	
Periodicidad del Producto de difusión: Anual	
Desagregación Territorial de resultados: Provincial	

Denominación de Producto:	
Tipo de Producto:	
Url:	
Canal o Medio de difusión:	
Periodicidad del Producto de difusión:	
Desagregación Territorial de resultados:	

Denominación de otros productos:

Modificaciones/Observaciones:

USO Y UTILIZACIÓN DE RESULTADOS

Perfil de Usuarios	Los profesionales de la educación, las familias y los responsables de las políticas educativas u organismos públicos, entre los que podemos citar el Ministerio de Educación, Cultura y Deporte, el IECA y la propia Consejería de Educación
Solicitudes de datos	
Accesos en Web	
Impacto en medios	
Referencias técnicas	
Normas y planes	

COSTE MÁXIMO ESTIMADO EN 2017**COSTE ECONÓMICO REAL EN 2017**

Coste: No genera coste externo No ha generado coste externo

NIVEL DE EJECUCIÓN DE LA ACTIVIDAD	Total	Parcial	X	Nulo
Motivos del nivel de ejecución en caso de Parcial o Nulo:	Desajustes en la difusión			

Evaluación PECA 2017	Estadística sobre los recursos humanos del sistema educativo de Andalucía, a excepción del universitario	02.01.10
-------------------------	--	----------

Tipo actividad: Estadística	Organismo responsable: Consejería de Educación	Tema: 2. Condiciones de vida y bienestar social
Etapa de desarrollo: Operación	Objeto: Producción	Subtema: 2.01 Educación y formación
Tipo de recogida: Fuente administrativa	Cumplimiento ejes: Cohesión, Género y Políticas Públicas	

Objetivo: Facilitar la información necesaria para el análisis de los recursos humanos en la red de centros docentes de Andalucía
Modificaciones/Observaciones:
Sujeto informante: Centros escolares y Consejería de Educación
Modificaciones/Observaciones:
Variables y atributos objeto de estudio: Personal docente y de administración y servicios de los centros docentes públicos y privados que imparten enseñanzas regladas de nivel no universitario en Andalucía
Modificaciones/Observaciones:

TRABAJOS PREVISTOS EN 2017

Fase	Descripción tarea	Periodicidad	Desagregación territorial	Fecha realización	Fecha referencia datos
Estudios previos y diseño					
Recogida y grabación de información	Recogida de información	Anual	Provincial	Jul-Dic/2017	Curso 2016/2017 (Def.)
Tratamiento de datos y control de calidad	Tratamiento de datos	Anual	Provincial	Ene-Abr/2017	Curso 2016/2017 (Av.)
Obtención y difusión de resultados	Difusión de resultados	Anual	Provincial	Abr/2017, Sep/2017, Dic/2017	Curso 2016/2017 (Av.), Curso 2017/2018 (Est.), Curso 2016/2017 (Def.)
Otros					

TRABAJOS EJECUTADOS EN 2017

Fase	Descripción tarea	Periodicidad	Desagregación territorial	Fecha realización	Fecha referencia datos
Estudios previos y diseño					
Recogida y grabación de información	Recogida de información	Anual	Provincial	Jul-Dic/2017	Curso 2016/2017 (Def.)
Tratamiento de datos y control de calidad	Tratamiento de datos	Anual	Provincial	Jul-Dic/2017	Curso 2016/2017 (Def.)
Obtención y difusión de resultados	Difusión de resultados	Anual	Provincial	Abr/2017, Sep/2017, Dic/2017	Curso 2016/2017 (Av.), Curso 2017/2018 (Est.), Curso 2016/2017 (Def.)
Otros					

RESULTADOS PREVISTOS

Variables y atributos a difundir: Profesorado o personal docente (sexo, provincia, enseñanza, titularidad del centro, especialidad, etc.), personal de administración y servicios (tipo de personal no docente, sexo, provincia, titularidad del centro y situación laboral)

Modificaciones/Observaciones:

PRODUCTOS DE DIFUSIÓN EN 2017**MODIFICACIONES/OBSERVACIONES**

Denominación de Producto: Recursos humanos del sistema educativo en Andalucía	
Tipo de Producto: Tablas	
Url: http://www.juntadeandalucia.es/educacion/webportal/web/estadisticas/recursos-humanos-del-sistema-educativo-en-andalucia	
Canal o Medio de difusión: Internet	
Periodicidad del Producto de difusión: Anual	
Desagregación Territorial de resultados: Provincial	

Denominación de Producto:	
Tipo de Producto:	
Url:	
Canal o Medio de difusión:	
Periodicidad del Producto de difusión:	
Desagregación Territorial de resultados:	

Denominación de otros productos:

Modificaciones/Observaciones:

USO Y UTILIZACIÓN DE RESULTADOS

Perfil de Usuarios	Los profesionales de la educación, las familias y los responsables de las políticas educativas u organismos públicos, entre los que podemos citar el Ministerio de Educación, Cultura y Deporte, el IECA y la propia Consejería de Educación
Solicitudes de datos	
Accesos en Web	
Impacto en medios	
Referencias técnicas	
Normas y planes	

COSTE MÁXIMO ESTIMADO EN 2017**COSTE ECONÓMICO REAL EN 2017**

Coste: No genera coste externo	No ha generado coste externo
---------------------------------------	------------------------------

NIVEL DE EJECUCIÓN DE LA ACTIVIDAD	Total	X	Parcial	Nulo
Motivos del nivel de ejecución en caso de Parcial o Nulo:				

Evaluación PECA 2017	Estadística sobre becas y ayudas al estudio en Andalucía	02.01.11
-------------------------	--	----------

Tipo actividad: Estadística	Organismo responsable: Consejería de Educación	Tema: 2. Condiciones de vida y bienestar social
Etapas de desarrollo: Operación	Objeto: Producción	Subtema: 2.01 Educación y formación
Tipo de recogida: Fuente administrativa	Cumplimiento ejes: Cohesión, Género y Políticas Públicas	

Objetivo: Facilitar la información necesaria para el análisis de la actividad desarrollada en materia de becas y ayudas al estudio financiadas por la Consejería de Educación
Modificaciones/Observaciones:
Sujeto informante: Consejería de Educación
Modificaciones/Observaciones:
Variables y atributos objeto de estudio: Alumnado no universitario en centros de educación públicos o privados en Andalucía que percibe becas o ayudas, y las actividades desarrolladas en esta materia
Modificaciones/Observaciones:

TRABAJOS PREVISTOS EN 2017

Fase	Descripción tarea	Periodicidad	Desagregación territorial	Fecha realización	Fecha referencia datos
Estudios previos y diseño					
Recogida y grabación de información	Recogida de información	Anual	Provincial	Ene-Mar/2017	Curso 2015/2016
Tratamiento de datos y control de calidad	Tratamiento de datos	Anual	Provincial	Ene-Jun/2017	Curso 2015/2016
Obtención y difusión de resultados	Difusión de resultados	Anual	Provincial	Jun/2017	Curso 2015/2016
Otros					

TRABAJOS EJECUTADOS EN 2017

Fase	Descripción tarea	Periodicidad	Desagregación territorial	Fecha realización	Fecha referencia datos
Estudios previos y diseño					
Recogida y grabación de información	Recogida de información	Anual	Provincial	Ene-Mar/2017	Curso 2015/2016
Tratamiento de datos y control de calidad	Tratamiento de datos	Anual	Provincial	Ene-Jun/2017	Curso 2015/2016
Obtención y difusión de resultados	Difusión de resultados	Anual	Provincial	Jun/2017	Curso 2015/2016
Otros					

RESULTADOS PREVISTOS

Variables y atributos a difundir: Alumnado beneficiario de becas y ayudas al estudio (sexo, enseñanzas, titularidad del centro...), importes y tipos de becas y ayudas al estudio (transporte, residencia, comedor, idiomas extranjeros, ...)
Modificaciones/Observaciones:

PRODUCTOS DE DIFUSIÓN EN 2017

MODIFICACIONES/OBSERVACIONES

Denominación de Producto: Becas y ayudas al estudio	
Tipo de Producto: Tablas	
Url: http://www.juntadeandalucia.es/educacion/webportal/web/estadisticas/becas-y-ayudas-al-estudio/-/libre/detalle/e4iC/becas-y-ayudas-curso-2015	
Canal o Medio de difusión: Internet	
Periodicidad del Producto de difusión: Anual	
Desagregación Territorial de resultados: Provincial	

Denominación de Producto:	
Tipo de Producto:	
Url:	
Canal o Medio de difusión:	
Periodicidad del Producto de difusión:	
Desagregación Territorial de resultados:	

Denominación de otros productos:	
Modificaciones/Observaciones:	

USO Y UTILIZACIÓN DE RESULTADOS

Perfil de Usuarios	Los profesionales de la educación, las familias y los responsables de las políticas educativas u organismos públicos, entre los que podemos citar el Ministerio de Educación, Cultura y Deporte, el IECA y la propia Consejería de Educación
Solicitudes de datos	
Accesos en Web	
Impacto en medios	
Referencias técnicas	
Normas y planes	

COSTE MÁXIMO ESTIMADO EN 2017

COSTE ECONÓMICO REAL EN 2017

Coste: No genera coste externo	No ha generado coste externo
--------------------------------	------------------------------

NIVEL DE EJECUCIÓN DE LA ACTIVIDAD	Total	X	Parcial		Nulo
Motivos del nivel de ejecución en caso de Parcial o Nulo:					

Evaluación PECA 2017	Estadística de bibliotecas escolares en Andalucía	02.01.12
-------------------------	---	----------

Tipo actividad: Estadística	Organismo responsable: Consejería de Educación	Tema: 2. Condiciones de vida y bienestar social
Etapas de desarrollo: Operación	Objeto: Producción	Subtema: 2.01 Educación y formación
Tipo de recogida: Fuente administrativa	Cumplimiento ejes:	

Objetivo: Conocer el equipamiento de las bibliotecas escolares no universitarias ubicadas en la Comunidad Autónoma andaluza y la actividad desarrollada en ellas
Modificaciones/Observaciones:
Sujeto informante: Centros escolares y Consejería de Educación
Modificaciones/Observaciones:
Variables y atributos objeto de estudio: Bibliotecas escolares asociadas a centros docentes no universitarios ubicadas en Andalucía
Modificaciones/Observaciones:

TRABAJOS PREVISTOS EN 2017

Fase	Descripción tarea	Periodicidad	Desagregación territorial	Fecha realización	Fecha referencia datos
Estudios previos y diseño					
Recogida y grabación de información	Recogida de información	Anual	Provincial	Jul-Dic/2017	Curso 2017/2018
Tratamiento de datos y control de calidad	Tratamiento de datos	Anual	Provincial	Jul-Dic/2017	Curso 2016/2017
Obtención y difusión de resultados	Difusión de resultados	Anual	Provincial	Dic/2017	Curso 2016/2017
Otros					

TRABAJOS EJECUTADOS EN 2017

Fase	Descripción tarea	Periodicidad	Desagregación territorial	Fecha realización	Fecha referencia datos
Estudios previos y diseño					
Recogida y grabación de información	Recogida de información	Anual	Provincial	Jul-Dic/2017	Curso 2017/2018
Tratamiento de datos y control de calidad	Tratamiento de datos	Anual	Provincial	Jul-Dic/2017	Curso 2016/2017
Obtención y difusión de resultados					
Otros					

RESULTADOS PREVISTOS

Variables y atributos a difundir: Titularidad del centro, fondos, horas semanales de apertura, equipamiento, usuarios y personal, y actividades de utilización
Modificaciones/Observaciones:

PRODUCTOS DE DIFUSIÓN EN 2017

MODIFICACIONES/OBSERVACIONES

Denominación de Producto: Estadística de bibliotecas escolares	
Tipo de Producto: Tablas	
Url:	
Canal o Medio de difusión: Internet	
Periodicidad del Producto de difusión: Anual	
Desagregación Territorial de resultados: Provincial	

Denominación de Producto:	
Tipo de Producto:	
Url:	
Canal o Medio de difusión:	
Periodicidad del Producto de difusión:	
Desagregación Territorial de resultados:	

Denominación de otros productos:	
Modificaciones/Observaciones:	

USO Y UTILIZACIÓN DE RESULTADOS

Perfil de Usuarios	
Solicitudes de datos	
Accesos en Web	
Impacto en medios	
Referencias técnicas	
Normas y planes	

COSTE MÁXIMO ESTIMADO EN 2017

COSTE ECONÓMICO REAL EN 2017

Coste: No genera coste externo	No ha generado coste externo
--------------------------------	------------------------------

NIVEL DE EJECUCIÓN DE LA ACTIVIDAD	Total	Parcial	X	Nulo
Motivos del nivel de ejecución en caso de Parcial o Nulo:	Pendiente de difusión			

Evaluación PECA 2017	Estadística sobre la sociedad de la información y la comunicación en los centros docentes en Andalucía	08.01.05
-------------------------	--	----------

Tipo actividad: Estadística	Organismo responsable: Consejería de Educación	Tema: 8. I+D+i y sociedad de la información
Etapas de desarrollo: Operación	Objeto: Producción	Subtema: 8.01 Investigación, desarrollo tecnológico e innovación
Tipo de recogida: Fuente administrativa	Cumplimiento ejes: Cohesión, Innovación, Género y Políticas Públicas	

Objetivo: Conocer el grado de implantación de las herramientas, conocimientos y prácticas propias de la Sociedad de la Información en el Sistema Educativo no universitario de Andalucía
Modificaciones/Observaciones:
Sujeto informante: Centros escolares y Consejería de Educación
Modificaciones/Observaciones:
Variables y atributos objeto de estudio: Aspectos sobre la sociedad de la información y comunicación de los centros docentes no universitarios de Andalucía
Modificaciones/Observaciones:

TRABAJOS PREVISTOS EN 2017

Fase	Descripción tarea	Periodicidad	Desagregación territorial	Fecha realización	Fecha referencia datos
Estudios previos y diseño					
Recogida y grabación de información	Recogida y grabación de información	Anual	Provincial	Sep-Dic/2017	Curso 2017/2018
Tratamiento de datos y control de calidad	Tratamiento de datos y control de calidad	Anual	Provincial	2017	Curso 2016/2017
Obtención y difusión de resultados	Obtención y difusión de resultados	Anual	Provincial	Dic/2017	Curso 2016/2017
Otros					

TRABAJOS EJECUTADOS EN 2017

Fase	Descripción tarea	Periodicidad	Desagregación territorial	Fecha realización	Fecha referencia datos
Estudios previos y diseño					
Recogida y grabación de información	Recogida y grabación de información	Anual	Provincial	Sep-Dic/2017	Curso 2017/2018
Tratamiento de datos y control de calidad	Tratamiento de datos y control de calidad	Anual	Provincial	2017	Curso 2016/2017
Obtención y difusión de resultados	Obtención y difusión de resultados	Anual	Provincial	Mar/2018	Curso 2016/2017
Otros					

RESULTADOS PREVISTOS

Variables y atributos a difundir: Número de ordenadores operativos en el centro, número medio de alumnado por ordenador, número medio de profesores y profesoras por ordenador, número de aulas específicas de informática, porcentaje de centros con página web y porcentaje de centros con red
Modificaciones/Observaciones:

PRODUCTOS DE DIFUSIÓN EN 2017**MODIFICACIONES/OBSERVACIONES**

Denominación de Producto: Sociedad de la información y la comunicación en los centros docentes	
Tipo de Producto: Tablas	
Url: http://www.juntadeandalucia.es/educacion/webportal/web/estadisticas/sociedad-de-la-informacion-y-la-comunicacion-en-los-centros-docentes	
Canal o Medio de difusión: Internet	
Periodicidad del Producto de difusión: Anual	
Desagregación Territorial de resultados: Provincial	

Denominación de Producto:	
Tipo de Producto:	
Url:	
Canal o Medio de difusión:	
Periodicidad del Producto de difusión:	
Desagregación Territorial de resultados:	

Denominación de otros productos:	
Modificaciones/Observaciones:	

USO Y UTILIZACIÓN DE RESULTADOS

Perfil de Usuarios	
Solicitudes de datos	
Accesos en Web	
Impacto en medios	
Referencias técnicas	
Normas y planes	

COSTE MÁXIMO ESTIMADO EN 2017**COSTE ECONÓMICO REAL EN 2017**

Coste: No genera coste externo	No ha generado coste externo
--------------------------------	------------------------------

NIVEL DE EJECUCIÓN DE LA ACTIVIDAD	Total	Parcial	X	Nulo
Motivos del nivel de ejecución en caso de Parcial o Nulo:	Desajustes en la difusión			

Evaluación PECA 2017	Estadística del gasto público en educación	09.01.11
-------------------------	--	----------

Tipo actividad: Estadística	Organismo responsable: Consejería de Educación	Tema: 9. Administración y servicios públicos
Etapas de desarrollo: Operación	Objeto: Producción	Subtema: 9.01 Administración pública
Tipo de recogida: Fuente administrativa Recopilación o Síntesis		Cumplimiento ejes: Cohesión, Sostenibilidad y Políticas Públicas

Objetivo: Cuantificar el gasto público en educación no universitaria, a fin de relacionar el esfuerzo público en educación con el conjunto de la economía nacional e internacional
Modificaciones/Observaciones:
Sujeto informante: Junta de Andalucía
Modificaciones/Observaciones:
Variables y atributos objeto de estudio: Gasto público de las actividades que pueden considerarse educativas, comprendiendo tanto las actividades de enseñanza no universitaria como otras actividades anexas a estas enseñanzas
Modificaciones/Observaciones:

TRABAJOS PREVISTOS EN 2017

Fase	Descripción tarea	Periodicidad	Desagregación territorial	Fecha realización	Fecha referencia datos
Estudios previos y diseño					
Recogida y grabación de información	Recogida de datos del presupuesto inicial	Anual	Autonómica	Tri1/2017	2017 (inicial)
Tratamiento de datos y control de calidad	Tratamiento de datos del presupuesto liquidado	Anual	Autonómica	Jul-Dic/2017	2016 (liquidado)
Obtención y difusión de resultados	Difusión de resultados	Anual	Autonómica	Mar/2017	2015
Otros					

TRABAJOS EJECUTADOS EN 2017

Fase	Descripción tarea	Periodicidad	Desagregación territorial	Fecha realización	Fecha referencia datos
Estudios previos y diseño					
Recogida y grabación de información	Recogida de datos del presupuesto inicial	Anual	Autonómica	Tri1/2017	2017 (inicial)
Tratamiento de datos y control de calidad	Tratamiento de datos del presupuesto liquidado	Anual	Autonómica	Jul-Dic/2017	2016 (liquidado)
Obtención y difusión de resultados	Difusión de resultados	Anual	Autonómica	Mar/2017	2015
Otros					

RESULTADOS PREVISTOS

Variables y atributos a difundir: Gasto público en actividades de enseñanza, gasto público en actividades anexas, clasificación económica del gasto, y gasto en educación por consejerías
Modificaciones/Observaciones:

PRODUCTOS DE DIFUSIÓN EN 2017

MODIFICACIONES/OBSERVACIONES

Denominación de Producto: Gasto público en educación	
Tipo de Producto: Tablas	
Url: http://www.juntadeandalucia.es/educacion/webportal/web/estadisticas/gasto-publico-en-educacion/-/libre/detalle/CEy2/estadisticas-de-gasto-curso-2015	
Canal o Medio de difusión: Internet	
Periodicidad del Producto de difusión: Anual	
Desagregación Territorial de resultados: Autonómica	

Denominación de Producto:	
Tipo de Producto:	
Url:	
Canal o Medio de difusión:	
Periodicidad del Producto de difusión:	
Desagregación Territorial de resultados:	

Denominación de otros productos:	
Modificaciones/Observaciones:	

USO Y UTILIZACIÓN DE RESULTADOS

Perfil de Usuarios	Los profesionales de la educación, las familias y los responsables de las políticas educativas u organismos públicos, entre los que podemos citar el Ministerio de Educación, Cultura y Deporte, el IECA y la propia Consejería de Educación
Solicitudes de datos	
Accesos en Web	
Impacto en medios	
Referencias técnicas	
Normas y planes	

COSTE MÁXIMO ESTIMADO EN 2017

COSTE ECONÓMICO REAL EN 2017

Coste: No genera coste externo	No ha generado coste externo
--------------------------------	------------------------------

NIVEL DE EJECUCIÓN DE LA ACTIVIDAD	Total	X	Parcial	Nulo
Motivos del nivel de ejecución en caso de Parcial o Nulo:				

Evaluación PECA 2017	Plataforma Geográfica de Soporte a la Escolarización en Andalucía Educa SIG	02.01.14
-------------------------	---	----------

Tipo actividad: Estadística y Cartográfica	Organismo responsable: Consejería de Educación	Tema: 2. Condiciones de vida y bienestar social
Etapa de desarrollo: Proyecto	Objeto: Difusión	Subtema: 2.01 Educación y formación
Tipo de recogida: Fuente administrativa	Cumplimiento ejes: Cohesión y Políticas Públicas	

Objetivo: Mantenimiento de la herramienta de soporte al proceso de planificación de las zonas escolares. Mantenimiento del portal para la ciudadanía donde realizan consultas de servicios escolares disponibles a partir de la localización geográfica
Modificaciones/Observaciones:
Sujeto informante: Consejería de Educación
Modificaciones/Observaciones:
Variables y atributos objeto de estudio: Centros educativos y zonas escolares de los municipios andaluces
Modificaciones/Observaciones:

TRABAJOS PREVISTOS EN 2017

Fase	Descripción tarea	Periodicidad	Desagregación territorial	Fecha realización	Fecha referencia datos
Estudios previos y diseño					
Recogida y grabación de información	Recogida y grabación de información	Anual	Puntual	2017	Curso 2017/2018
Tratamiento de datos y control de calidad	Tratamiento de datos y control de calidad	Anual	Puntual	2017	Curso 2017/2018
Obtención y difusión de resultados	Obtención y difusión de resultados	Anual	Puntual	Feb/2017	Curso 2017/2018
Otros					

TRABAJOS EJECUTADOS EN 2017

Fase	Descripción tarea	Periodicidad	Desagregación territorial	Fecha realización	Fecha referencia datos
Estudios previos y diseño					
Recogida y grabación de información	Recogida y grabación de información	Anual	Puntual	2017	Curso 2017/2018
Tratamiento de datos y control de calidad	Tratamiento de datos y control de calidad	Anual	Puntual	2017	Curso 2017/2018
Obtención y difusión de resultados	Obtención y difusión de resultados	Anual	Puntual	Feb/2017	Curso 2017/2018
Otros					

RESULTADOS PREVISTOS

Variables y atributos a difundir: Centros docentes
Modificaciones/Observaciones:

PRODUCTOS DE DIFUSIÓN EN 2017

MODIFICACIONES/OBSERVACIONES

Denominación de Producto: Visor EducaSIG	EducaSIG
Tipo de Producto: Directorios y Mapas	
Url: http://www.juntadeandalucia.es/educacion/educasig/escolarizacion/	
Canal o Medio de difusión: Internet	
Periodicidad del Producto de difusión: Anual	
Desagregación Territorial de resultados: Puntual	

Denominación de Producto:	
Tipo de Producto:	
Url:	
Canal o Medio de difusión:	
Periodicidad del Producto de difusión:	
Desagregación Territorial de resultados:	

Denominación de otros productos:
Modificaciones/Observaciones:

USO Y UTILIZACIÓN DE RESULTADOS

Perfil de Usuarios	Ciudadanía en general
Solicitudes de datos	
Accesos en Web	
Impacto en medios	
Referencias técnicas	
Normas y planes	

COSTE MÁXIMO ESTIMADO EN 2017

COSTE ECONÓMICO REAL EN 2017

Coste: No genera coste externo	No ha generado coste externo
--------------------------------	------------------------------

NIVEL DE EJECUCIÓN DE LA ACTIVIDAD	Total	X	Parcial	Nulo
Motivos del nivel de ejecución en caso de Parcial o Nulo:				

CONSEJERÍA DE SALUD

Estadística de centros sanitarios de atención especializada de Andalucía.....	278
Cartografía para la ordenación y planificación sanitaria de Andalucía.....	280
Infraestructura cartográfica sanitaria.....	282
Registro de Industrias alimentarias autorizadas.....	284
Estadísticas de actuaciones en materia de consumo.....	286
Base de datos de usuarios del sistema sanitario público de Andalucía.....	288
Estadística del Conjunto mínimo básico de datos hospitalarios.....	290
Base poblacional de salud.....	292
Estadística del Registro de cáncer de Andalucía.....	294
Estadística de enfermedades transmisibles en Andalucía.....	296
Estadística de interrupción voluntaria del embarazo en Andalucía.....	298
Sistema de información de atención primaria.....	300
Estadísticas del Registro de voluntades vitales anticipadas de Andalucía.....	302
Estadística del Registro de profesionales sanitarios.....	304
Registro de entidades, centros, establecimientos y servicios sanitarios	306
Mejora de la producción estadística sanitaria mediante el enlace de registros.....	308
Codificación y Terminología para las estadísticas sanitarias.....	310
Georreferenciación en el ámbito sanitario.....	312
Encuesta Andaluza de Salud.....	314
Estadísticas de garantías de derechos sanitarios de la ciudadanía andaluza.....	316
Estadística de la actividad realizada por los hospitales concertados en Andalucía.....	318
Registro de Unidades de Gestión Clínica.....	320
Estadística sobre la atención bucodental infantil.....	322

Estadísticas de investigación biomédica.....	324
Estadística de la facturación de la asistencia sanitaria a ciudadanos europeos en estancia temporal en Andalucía.....	326
Estadística de control de calidad de aguas de baño.....	328
Estadística de control de calidad del agua de consumo humano en Andalucía.....	330

Evaluación PECA 2017	Estadística de centros sanitarios de atención especializada de Andalucía	02.02.10
-------------------------	--	----------

Tipo actividad: Estadística	Organismo responsable: Consejería de Salud	Tema: 2. Condiciones de vida y bienestar social
Etapa de desarrollo: Operación	Objeto: Producción	Subtema: 2.02 Salud
Tipo de recogida: Observación directa		Cumplimiento ejes:

Objetivo: Obtener información sobre los recursos disponibles, la actividad asistencial realizada y su coste económico, en los centros sanitarios de atención especializada en Andalucía
Modificaciones/Observaciones:
Sujeto informante: Centros sanitarios de atención especializada
Modificaciones/Observaciones:
Variables y atributos objeto de estudio: Información estadística sobre establecimientos sanitarios con régimen de internado en Andalucía, ya sean de gestión pública o privada
Modificaciones/Observaciones:

TRABAJOS PREVISTOS EN 2017

Fase	Descripción tarea	Periodicidad	Desagregación territorial	Fecha realización	Fecha referencia datos
Estudios previos y diseño					
Recogida y grabación de información	Recogida de información	Anual	Puntual	Oct/2017	2016
Tratamiento de datos y control de calidad	Tratamiento de datos y control de calidad	Anual	Provincial	Oct/2017	2016
Obtención y difusión de resultados	Difusión de resultados	Anual	Provincial	Oct/2017	2016
Otros					

TRABAJOS EJECUTADOS EN 2017

Fase	Descripción tarea	Periodicidad	Desagregación territorial	Fecha realización	Fecha referencia datos
Variables y atributos a difundir: Estudios previos y diseño					
Recogida y grabación de información	Recogida de información	Anual	Puntual	Oct/2017	2016
Tratamiento de datos y control de calidad	Tratamiento de datos y control de calidad	Anual	Provincial	Oct/2017	2016
Obtención y difusión de resultados					
Otros					

RESULTADOS PREVISTOS

Variables y atributos a difundir: Altas, estancias, estancia media, porcentaje de ocupación, intervalo de sustitución, rotación enfermo-cama
Modificaciones/Observaciones:

PRODUCTOS DE DIFUSIÓN EN 2017

MODIFICACIONES/OBSERVACIONES

Denominación de Producto: Memoria estadística de la Consejería de Salud	
Tipo de Producto: Tablas y Gráficos	
Url:	
Canal o Medio de difusión: Internet	
Periodicidad del Producto de difusión: Anual	
Desagregación Territorial de resultados: Provincial	

Denominación de Producto:	
Tipo de Producto:	
Url:	
Canal o Medio de difusión:	
Periodicidad del Producto de difusión:	
Desagregación Territorial de resultados:	

Denominación de otros productos:
Modificaciones/Observaciones:

USO Y UTILIZACIÓN DE RESULTADOS

Perfil de Usuarios	
Solicitudes de datos	
Accesos en Web	
Impacto en medios	
Referencias técnicas	
Normas y planes	

COSTE MÁXIMO ESTIMADO EN 2017

COSTE ECONÓMICO REAL EN 2017

Coste: No genera coste externo	No ha generado coste externo
--------------------------------	------------------------------

NIVEL DE EJECUCIÓN DE LA ACTIVIDAD	Total	Parcial	X	Nulo
Motivos del nivel de ejecución en caso de Parcial o Nulo:	Pendiente de difusión			

Evaluación PECA 2017	Cartografía para la ordenación y planificación sanitaria de Andalucía	02.02.18
-------------------------	---	----------

Tipo actividad: Cartográfica	Organismo responsable: Consejería de Salud	Tema: 2. Condiciones de vida y bienestar social
Etapas de desarrollo: Operación	Objeto: Producción	Subtema: 2.02 Salud
Tipo de recogida: Fuente administrativa		Cumplimiento ejes:

Objetivo: Obtención de información geográfica relativa a los ámbitos territoriales de ordenación y gestión
Modificaciones/Observaciones:
Sujeto informante: Consejería de Salud
Modificaciones/Observaciones:
Variables y atributos objeto de estudio: Ámbitos de influencia en atención primaria y especializada
Modificaciones/Observaciones:

TRABAJOS PREVISTOS EN 2017

Fase	Descripción tarea	Periodicidad	Desagregación territorial	Fecha realización	Fecha referencia datos
Estudios previos y diseño	Definición de contenidos y análisis de fuentes de datos	Anual	Multiterritorial	2017	-
Recogida y grabación de información	Recogida de información	Anual	Multiterritorial	Tri1/2017	2016
Tratamiento de datos y control de calidad	Tratamiento de datos y control de calidad	Anual	Multiterritorial	Tri2-Tri3/2017	2016
Obtención y difusión de resultados	Difusión de resultados	Anual	Multiterritorial	Dic/2017	2016
Otros					

TRABAJOS EJECUTADOS EN 2017

Fase	Descripción tarea	Periodicidad	Desagregación territorial	Fecha realización	Fecha referencia datos
Estudios previos y diseño	Definición de contenidos y análisis de fuentes de datos	Anual	Multiterritorial	2017	-
Recogida y grabación de información	Recogida de información	Anual	Multiterritorial	Tri1/2017	2016
Tratamiento de datos y control de calidad	Tratamiento de datos y control de calidad	Anual	Multiterritorial	Tri2-Tri3/2017	2016
Obtención y difusión de resultados					
Otros					

RESULTADOS PREVISTOS

Variables y atributos a difundir: Mapa de atención primaria y mapa de atención especializada
Modificaciones/Observaciones:

PRODUCTOS DE DIFUSIÓN EN 2017

MODIFICACIONES/OBSERVACIONES

Denominación de Producto: IDESalud	
Tipo de Producto: Datos espaciales	
Url:	
Canal o Medio de difusión: Internet	
Periodicidad del Producto de difusión: Anual	
Desagregación Territorial de resultados: Multiterritorial	

Denominación de Producto:	
Tipo de Producto:	
Url:	
Canal o Medio de difusión:	
Periodicidad del Producto de difusión:	
Desagregación Territorial de resultados:	

Denominación de otros productos:
Modificaciones/Observaciones:

USO Y UTILIZACIÓN DE RESULTADOS

Perfil de Usuarios	
Solicitudes de datos	
Accesos en Web	
Impacto en medios	
Referencias técnicas	
Normas y planes	

COSTE MÁXIMO ESTIMADO EN 2017

COSTE ECONÓMICO REAL EN 2017

Coste: No genera coste externo	No ha generado coste externo
--------------------------------	------------------------------

NIVEL DE EJECUCIÓN DE LA ACTIVIDAD	Total	Parcial	X	Nulo
Motivos del nivel de ejecución en caso de Parcial o Nulo:	Pendiente de difusión			

Evaluación PECA 2017	Infraestructura cartográfica sanitaria	02.02.19
-------------------------	--	----------

Tipo actividad: Cartográfica	Organismo responsable: Consejería de Salud	Tema: 2. Condiciones de vida y bienestar social
Etapas de desarrollo: Operación	Objeto: Difusión	Subtema: 2.02 Salud
Tipo de recogida: Recopilación o Síntesis	Cumplimiento ejes:	

Objetivo: Proporcionar los servicios WMS y WFS que sectorialmente corresponden a la Consejería de Salud
Modificaciones/Observaciones:
Sujeto informante: Consejería de Salud
Modificaciones/Observaciones:
Variables y atributos objeto de estudio: Información espacial que produce la Consejería de Salud
Modificaciones/Observaciones:

TRABAJOS PREVISTOS EN 2017

Fase	Descripción tarea	Periodicidad	Desagregación territorial	Fecha realización	Fecha referencia datos
Estudios previos y diseño					
Recogida y grabación de información	Recogida de información	Continua	Multiterritorial	2017	2016 y anteriores
Tratamiento de datos y control de calidad	Tratamiento de datos y control de calidad	Continua	Multiterritorial	2017	2016 y anteriores
Obtención y difusión de resultados	Difusión de resultados	Continua	Multiterritorial	2017	2016 y anteriores
Otros					

TRABAJOS EJECUTADOS EN 2017

Fase	Descripción tarea	Periodicidad	Desagregación territorial	Fecha realización	Fecha referencia datos
Estudios previos y diseño					
Recogida y grabación de información	Recogida de información	Continua	Multiterritorial	2017	2016 y anteriores
Tratamiento de datos y control de calidad	Tratamiento de datos y control de calidad	Continua	Multiterritorial	2017	2016 y anteriores
Obtención y difusión de resultados					
Otros					

RESULTADOS PREVISTOS

Variables y atributos a difundir: Cartografía general, servicios sanitarios, indicadores de población y características demográficas, de situación de la salud y otros
Modificaciones/Observaciones:

PRODUCTOS DE DIFUSIÓN EN 2017

MODIFICACIONES/OBSERVACIONES

Denominación de Producto: IDESalud	
Tipo de Producto: Datos espaciales	
Url:	
Canal o Medio de difusión: Internet	
Periodicidad del Producto de difusión: Continua	
Desagregación Territorial de resultados: Multiterritorial	

Denominación de Producto:	
Tipo de Producto:	
Url:	
Canal o Medio de difusión:	
Periodicidad del Producto de difusión:	
Desagregación Territorial de resultados:	

Denominación de otros productos:
Modificaciones/Observaciones:

USO Y UTILIZACIÓN DE RESULTADOS

Perfil de Usuarios	
Solicitudes de datos	
Accesos en Web	
Impacto en medios	
Referencias técnicas	
Normas y planes	

COSTE MÁXIMO ESTIMADO EN 2017

COSTE ECONÓMICO REAL EN 2017

Coste: No genera coste externo	No ha generado coste externo
--------------------------------	------------------------------

NIVEL DE EJECUCIÓN DE LA ACTIVIDAD	Total	Parcial	X	Nulo
Motivos del nivel de ejecución en caso de Parcial o Nulo:	Pendiente de difusión			

Evaluación PECA 2017	Registro de Industrias alimentarias autorizadas	05.07.05
-------------------------	---	----------

Tipo actividad: Estadística	Organismo responsable: Consejería de Salud	Tema: 5. Actividad económica y tejido empresarial
Eta de desarrollo: Operación	Objeto: Producción	Subtema: 5.07 Industria, energía y minas
Tipo de recogida: Fuente administrativa		Cumplimiento ejes:

Objetivo: Conocer las características básicas de todas las industrias alimentarias autorizadas por la Consejería de Salud
Modificaciones/Observaciones:
Sujeto informante: Consejería de Salud
Modificaciones/Observaciones:
Variables y atributos objeto de estudio: Información estadística sobre la industria y establecimiento con autorización sanitaria de funcionamiento
Modificaciones/Observaciones:

TRABAJOS PREVISTOS EN 2017

Fase	Descripción tarea	Periodicidad	Desagregación territorial	Fecha realización	Fecha referencia datos
Estudios previos y diseño					
Recogida y grabación de información	Recogida de información	Anual	Puntual	2017	2016
Tratamiento de datos y control de calidad	Tratamiento de datos y control de calidad	Anual	Provincial	Ene/2017	2016
Obtención y difusión de resultados	Difusión de resultados	Anual	Provincial	Oct/2017	2016
Otros					

TRABAJOS EJECUTADOS EN 2017

Fase	Descripción tarea	Periodicidad	Desagregación territorial	Fecha realización	Fecha referencia datos
Estudios previos y diseño					
Recogida y grabación de información	Recogida de información	Anual	Puntual	2017	2016
Tratamiento de datos y control de calidad	Tratamiento de datos y control de calidad	Anual	Provincial	Ene/2017	2016
Obtención y difusión de resultados					
Otros					

RESULTADOS PREVISTOS

Variables y atributos a difundir: Número de industrias y establecimientos en actividad, número de industrias y establecimientos inspeccionados
Modificaciones/Observaciones:

PRODUCTOS DE DIFUSIÓN EN 2017

MODIFICACIONES/OBSERVACIONES

Denominación de Producto: Memoria estadística de la Consejería de Salud	
Tipo de Producto: Gráficos	
Url:	
Canal o Medio de difusión: Internet	
Periodicidad del Producto de difusión: Anual	
Desagregación Territorial de resultados: Provincial	

Denominación de Producto:	
Tipo de Producto:	
Url:	
Canal o Medio de difusión:	
Periodicidad del Producto de difusión:	
Desagregación Territorial de resultados:	

Denominación de otros productos:
Modificaciones/Observaciones:

USO Y UTILIZACIÓN DE RESULTADOS

Perfil de Usuarios	
Solicitudes de datos	
Accesos en Web	
Impacto en medios	
Referencias técnicas	
Normas y planes	

COSTE MÁXIMO ESTIMADO EN 2017

COSTE ECONÓMICO REAL EN 2017

Coste: No genera coste externo	No ha generado coste externo
--------------------------------	------------------------------

NIVEL DE EJECUCIÓN DE LA ACTIVIDAD	Total	Parcial	X	Nulo
Motivos del nivel de ejecución en caso de Parcial o Nulo:	Pendiente de difusión			

Evaluación PECA 2017	Estadísticas de actuaciones en materia de consumo	12.00.01
-------------------------	---	----------

Tipo actividad: Estadística	Organismo responsable: Consejería de Salud	Tema: 12. Consumo
Etapas de desarrollo: Operación	Objeto: Producción	Subtema: 12.00 No se divide
Tipo de recogida: Fuente administrativa	Cumplimiento ejes: Cohesión, Género y Políticas Públicas	

Objetivo: Conocer las actuaciones desarrolladas en materia de información, inspección de mercado, educación y promoción de los consumidores llevadas a cabo por los órganos competentes en materia de consumo en la Comunidad Autónoma de Andalucía
Modificaciones/Observaciones:
Sujeto informante: Consejería de Salud
Modificaciones/Observaciones:
Variables y atributos objeto de estudio: Actuaciones administrativas generadas en la gestión de las competencias que tiene atribuidas la Consejería en materia de defensa y protección del consumidor
Modificaciones/Observaciones:

TRABAJOS PREVISTOS EN 2017

Fase	Descripción tarea	Periodicidad	Desagregación territorial	Fecha realización	Fecha referencia datos
Estudios previos y diseño					
Recogida y grabación de información	Recogida de información	Continua	Provincial	2017	2017
Tratamiento de datos y control de calidad	Tratamiento de datos y control de calidad	Anual	Provincial	Tri1/2017	2016
Obtención y difusión de resultados	Difusión de resultados	Anual	Provincial	Abr/2017	2016
Otros					

TRABAJOS EJECUTADOS EN 2017

Fase	Descripción tarea	Periodicidad	Desagregación territorial	Fecha realización	Fecha referencia datos
Estudios previos y diseño					
Recogida y grabación de información	Recogida de información	Continua	Provincial	2017	2017
Tratamiento de datos y control de calidad	Tratamiento de datos y control de calidad	Anual	Provincial	Tri1/2017	2016
Obtención y difusión de resultados	Difusión de resultados	Anual	Provincial	Abr/2017	2016
Otros					

RESULTADOS PREVISTOS

Variables y atributos a difundir: Distribución provincial de reclamaciones agrupadas por sectores de actividad y desagregada por sexo. Número y evolución de actuaciones inspectoras. Número de muestras tomadas. Número y evolución de expedientes sancionadores incoados y resueltos. Número y evolución de productos en red alerta. Origen geográfico de los productos y las notificaciones de alerta. Solicitudes de arbitraje por sectores de actividad. Porcentaje. Cuantía y evolución de subvenciones concedidas
Modificaciones/Observaciones:

PRODUCTOS DE DIFUSIÓN EN 2017**MODIFICACIONES/OBSERVACIONES**

Denominación de Producto: Estadística de actuaciones en materia de consumo	
Tipo de Producto: Tablas y Gráficos	
Url: http://www.juntadeandalucia.es/salud/sites/csalud/contenidos/Informacion_General/c_13_consumo/estadisticas/estadisticas_consumo	
Canal o Medio de difusión: Internet	
Periodicidad del Producto de difusión: Anual	
Desagregación Territorial de resultados: Provincial	

Denominación de Producto:	
Tipo de Producto:	
Url:	
Canal o Medio de difusión:	
Periodicidad del Producto de difusión:	
Desagregación Territorial de resultados:	

Denominación de otros productos:
Modificaciones/Observaciones:

USO Y UTILIZACIÓN DE RESULTADOS

Perfil de Usuarios	
Solicitudes de datos	
Accesos en Web	
Impacto en medios	
Referencias técnicas	
Normas y planes	

COSTE MÁXIMO ESTIMADO EN 2017**COSTE ECONÓMICO REAL EN 2017**

Coste: No genera coste externo	No ha generado coste externo
--------------------------------	------------------------------

NIVEL DE EJECUCIÓN DE LA ACTIVIDAD	Total	X	Parcial	Nulo
Motivos del nivel de ejecución en caso de Parcial o Nulo:				

Evaluación PECA 2017	Base de datos de usuarios del sistema sanitario público de Andalucía	02.02.01
-------------------------	--	----------

Tipo actividad: Estadística	Organismo responsable: Consejería de Salud	Tema: 2. Condiciones de vida y bienestar social
Etapas de desarrollo: Proyecto	Objeto: Soporte	Subtema: 2.02 Salud
Tipo de recogida: Fuente administrativa	Cumplimiento ejes: Cohesión, Género y Políticas Públicas	

Objetivo: Ofrecer información sobre las personas usuarias contenidas en la Base de Datos de Usuarios del Sistema Sanitario de Andalucía (SSPA)
Modificaciones/Observaciones:
Sujeto informante: Servicio Andaluz de Salud
Modificaciones/Observaciones:
Variables y atributos objeto de estudio: Usuarios del Sistema Sanitario Público de Andalucía
Modificaciones/Observaciones:

TRABAJOS PREVISTOS EN 2017

Fase	Descripción tarea	Periodicidad	Desagregación territorial	Fecha realización	Fecha referencia datos
Estudios previos y diseño					
Recogida y grabación de información	Recogida de Información contenida en la Base de Datos de Usuarios (BDU)	Semestral	Puntual	Tri1/2017	2016
Tratamiento de datos y control de calidad	Tratamiento de datos y control de Calidad	Semestral	Inframunicipal	Tri2/2017	2016
Obtención y difusión de resultados	Difusión de resultados	Anual	Supramunicipal	Oct/2017	2016
Otros					

TRABAJOS EJECUTADOS EN 2017

Fase	Descripción tarea	Periodicidad	Desagregación territorial	Fecha realización	Fecha referencia datos
Estudios previos y diseño					
Recogida y grabación de información	Recogida de Información contenida en la Base de Datos de Usuarios (BDU)	Semestral	Puntual	Tri1/2017	2016
Tratamiento de datos y control de calidad	Tratamiento de datos y control de Calidad	Semestral	Inframunicipal	Tri2/2017	2016
Obtención y difusión de resultados	Difusión de resultados	Anual	Autonómica	Nov/2017	2016
Otros					

RESULTADOS PREVISTOS

Variables y atributos a difundir: Características sociodemográficas de los usuarios del sistema sanitario público de Andalucía, como sexo, lugar de nacimiento, desplazamiento, situación seguridad social, etc.
Modificaciones/Observaciones: Personas registradas en BDU por tramo de edad, número de usuarios por tipo de financiación y según residencia habitual

PRODUCTOS DE DIFUSIÓN EN 2017

MODIFICACIONES/OBSERVACIONES

Denominación de Producto: Base de Datos de Usuarios	Información Básica. Servicio Andaluz de Salud
Tipo de Producto: Tablas y Gráficos	Tablas
Url: http://www.juntadeandalucia.es/servicioandaluzdesalud/library/plantillas/externa.asp?pag=../../publicaciones/datos/687/pdf/sas_memo_2016.pdf	
Canal o Medio de difusión: Internet	Internet
Periodicidad del Producto de difusión: Anual	Anual
Desagregación Territorial de resultados: Supramunicipal	Autonómica

Denominación de Producto: Memoria estadística de la Consejería de Salud	No se ha difundido este producto
Tipo de Producto: Tablas y Gráficos	
Url:	
Canal o Medio de difusión: Internet	
Periodicidad del Producto de difusión: Anual	
Desagregación Territorial de resultados: Supramunicipal	

Denominación de otros productos:
Modificaciones/Observaciones:

USO Y UTILIZACIÓN DE RESULTADOS

Perfil de Usuarios	
Solicitudes de datos	
Accesos en Web	
Impacto en medios	
Referencias técnicas	
Normas y planes	

COSTE MÁXIMO ESTIMADO EN 2017

COSTE ECONÓMICO REAL EN 2017

Coste: No genera coste externo	No ha generado coste externo
--------------------------------	------------------------------

NIVEL DE EJECUCIÓN DE LA ACTIVIDAD	Total	X	Parcial		Nulo	
Motivos del nivel de ejecución en caso de Parcial o Nulo:						

Evaluación PECA 2017	Estadística del Conjunto mínimo básico de datos hospitalarios	02.02.02
-------------------------	---	----------

Tipo actividad: Estadística	Organismo responsable: Consejería de Salud	Tema: 2. Condiciones de vida y bienestar social
Etapas de desarrollo: Proyecto	Objeto: Producción	Subtema: 2.02 Salud
Tipo de recogida: Fuente administrativa	Cumplimiento ejes: Cohesión, Género y Políticas Públicas	

Objetivo: Identificar y cuantificar la actividad producida en el ámbito de la hospitalización, de la cirugía mayor ambulatoria y de las urgencias de los hospitales del sistema sanitario público andaluz (Servicio Andaluz de Salud y empresas públicas)
Modificaciones/Observaciones:
Sujeto informante: Hospitales del Servicio Sanitario Público Andaluz
Modificaciones/Observaciones:
Variables y atributos objeto de estudio: Actividad de los hospitales
Modificaciones/Observaciones:

TRABAJOS PREVISTOS EN 2017

Fase	Descripción tarea	Periodicidad	Desagregación territorial	Fecha realización	Fecha referencia datos
Estudios previos y diseño					
Recogida y grabación de información	Recogida de información	Anual	Puntual	Feb/2017	2016
Tratamiento de datos y control de calidad	Tratamiento de datos y control de calidad	Anual	Puntual	Mar/2017	2016
Obtención y difusión de resultados	Difusión de resultados	Anual	Puntual	Abr/2017	2016
Otros					

TRABAJOS EJECUTADOS EN 2017

Fase	Descripción tarea	Periodicidad	Desagregación territorial	Fecha realización	Fecha referencia datos
Estudios previos y diseño					
Recogida y grabación de información	Recogida de información	Anual	Puntual	Feb/2017	2016
Tratamiento de datos y control de calidad	Tratamiento de datos y control de calidad	Anual	Puntual	Mar/2017	2016
Obtención y difusión de resultados	Difusión de resultados	Anual	Autonómica	Nov/2017	2016
Otros					

RESULTADOS PREVISTOS

Variables y atributos a difundir: Media de diagnósticos y procedimientos codificados por alta, distribución de altas y estancias según género, índices funcionales e índice casuístico por hospital e indicadores de urgencias
Modificaciones/Observaciones: Actividades atención hospitalaria por tipo de área, nº altas para los GRD más frecuentes y porcentaje de altas según sexo y severidad y nº de casos atendidos en urgencias para los grupos clínicos más frecuentes y porcentaje según sexo

PRODUCTOS DE DIFUSIÓN EN 2017

MODIFICACIONES/OBSERVACIONES

Denominación de Producto: Conjunto Mínimo Básico de Datos al Alta Hospitalaria. Grupos Relacionados por el Diagnóstico	Servicio Andaluz de Salud. Información básica
Tipo de Producto: Tablas y Gráficos	Tablas
Url: http://www.juntadeandalucia.es/servicioandaluzdesalud/library/plantillas/externa.asp?pag=.../publicaciones/datos/687/pdf/sas_memo_2016.pdf	
Canal o Medio de difusión: Internet	Internet
Periodicidad del Producto de difusión: Anual	Anual
Desagregación Territorial de resultados: Puntual	Autonómica

Denominación de Producto: Estadísticos Andaluces de los Grupos Relacionados por el Diagnóstico	No se ha difundido este producto
Tipo de Producto: Tablas	
Url:	
Canal o Medio de difusión: Internet	
Periodicidad del Producto de difusión: Anual	
Desagregación Territorial de resultados: Puntual	

Denominación de otros productos: Servicio Andaluz de Salud. Información básica
Modificaciones/Observaciones:

USO Y UTILIZACIÓN DE RESULTADOS

Perfil de Usuarios	
Solicitudes de datos	
Accesos en Web	
Impacto en medios	
Referencias técnicas	
Normas y planes	

COSTE MÁXIMO ESTIMADO EN 2017

COSTE ECONÓMICO REAL EN 2017

Coste: No genera coste externo	No ha generado coste externo
--------------------------------	------------------------------

NIVEL DE EJECUCIÓN DE LA ACTIVIDAD	Total	X	Parcial	Nulo
Motivos del nivel de ejecución en caso de Parcial o Nulo:				

Evaluación PECA 2017	Base poblacional de salud	02.02.03
-------------------------	---------------------------	----------

Tipo actividad: Estadística	Organismo responsable: Consejería de Salud	Tema: 2. Condiciones de vida y bienestar social
Etapas de desarrollo: Proyecto	Objeto: Producción	Subtema: 2.02 Salud
Tipo de recogida: Fuente administrativa y Explotación de información estadística o cartográfica		Cumplimiento ejes:

Objetivo: Elaborar y mantener una base de datos longitudinal de la población atendida en el Sistema Sanitario Público de Andalucía (Servicio Andaluz de Salud y empresas públicas), con sus características sociodemográficas y sanitarias principales, obtenidas a partir de la historia clínica de salud y productos derivados así como de recursos sanitarios
Modificaciones/Observaciones:
Sujeto informante: Consejería de Salud
Modificaciones/Observaciones:
Variables y atributos objeto de estudio: Información sociodemográfica y sanitaria de los individuos
Modificaciones/Observaciones:

TRABAJOS PREVISTOS EN 2017

Fase	Descripción tarea	Periodicidad	Desagregación territorial	Fecha realización	Fecha referencia datos
Estudios previos y diseño	Diseño metodológico, Definición de contenidos y análisis de fuentes de datos			2017	-
Recogida y grabación de información	Carga de datos	Anual	Puntual	2017	2016
Tratamiento de datos y control de calidad	Enlace de registros, depuración e imputación de datos	Anual	Puntual	2017	2016
Obtención y difusión de resultados	Difusión de Resultados	Anual	Supramunicipal	Oct/2017	2016
Otros	Explotaciones estadísticas a medida o bajo demanda de otras unidades				-

TRABAJOS EJECUTADOS EN 2017

Fase	Descripción tarea	Periodicidad	Desagregación territorial	Fecha realización	Fecha referencia datos
Estudios previos y diseño					
Recogida y grabación de información					
Tratamiento de datos y control de calidad					
Obtención y difusión de resultados					
Otros					

RESULTADOS PREVISTOS

Variables y atributos a difundir: Variables sociodemográficas y sanitarias
Modificaciones/Observaciones:

PRODUCTOS DE DIFUSIÓN EN 2017

MODIFICACIONES/OBSERVACIONES

Denominación de Producto: Base Poblacional de Salud	
Tipo de Producto: Tablas, Gráficos, Mapas e Informes	
Url:	
Canal o Medio de difusión: Internet	
Periodicidad del Producto de difusión: Anual	
Desagregación Territorial de resultados: Supramunicipal	

Denominación de Producto:	
Tipo de Producto:	
Url:	
Canal o Medio de difusión:	
Periodicidad del Producto de difusión:	
Desagregación Territorial de resultados:	

Denominación de otros productos:
Modificaciones/Observaciones:

USO Y UTILIZACIÓN DE RESULTADOS

Perfil de Usuarios	
Solicitudes de datos	
Accesos en Web	
Impacto en medios	
Referencias técnicas	
Normas y planes	

COSTE MÁXIMO ESTIMADO EN 2017

COSTE ECONÓMICO REAL EN 2017

Coste: No genera coste externo	No ha generado coste externo
--------------------------------	------------------------------

NIVEL DE EJECUCIÓN DE LA ACTIVIDAD	Total		Parcial		Nulo	X
Motivos del nivel de ejecución en caso de Parcial o Nulo:	Demora en la ejecución					

Evaluación PECA 2017	Estadística del Registro de cáncer de Andalucía	02.02.05
-------------------------	---	----------

Tipo actividad: Estadística	Organismo responsable: Consejería de Salud	Tema: 2. Condiciones de vida y bienestar social
Eta de desarrollo: Proyecto	Objeto: Producción	Subtema: 2.02 Salud
Tipo de recogida: Fuente administrativa	Cumplimiento ejes:	

Objetivo: Conocer la incidencia de la enfermedad del cáncer y su tendencia epidemiológica
Modificaciones/Observaciones:
Sujeto informante: Consejería de Salud
Modificaciones/Observaciones:
Variables y atributos objeto de estudio: Casos de cáncer en personas residentes en Andalucía
Modificaciones/Observaciones:

TRABAJOS PREVISTOS EN 2017

Fase	Descripción tarea	Periodicidad	Desagregación territorial	Fecha realización	Fecha referencia datos
Estudios previos y diseño					
Recogida y grabación de información	Recogida de información del Registro poblacional de Cáncer en Andalucía	Anual	Puntual	2017	2016
Tratamiento de datos y control de calidad	Procesamiento de datos y seguimiento de un procedimiento protocolizado para garantizar la calidad de la información obtenida	Anual	Supramunicipal	2017	2016
Obtención y difusión de resultados	Difusión de resultados	Anual	Provincial	Dic/2017	2016
Otros					

TRABAJOS EJECUTADOS EN 2017

Fase	Descripción tarea	Periodicidad	Desagregación territorial	Fecha realización	Fecha referencia datos
Estudios previos y diseño					
Recogida y grabación de información	Recogida de información del Registro poblacional de Cáncer en Andalucía	Anual	Puntual	2017	2016
Tratamiento de datos y control de calidad	Procesamiento de datos y seguimiento de un procedimiento protocolizado para garantizar la calidad de la información obtenida	Anual	Supramunicipal	2017	2016
Obtención y difusión de resultados					
Otros					

RESULTADOS PREVISTOS

Variables y atributos a difundir: Incidencia y patrón de presentación observado del cáncer de mama, de los cánceres de pulmón, próstata, colorrectal y cáncer infantil
Modificaciones/Observaciones:

PRODUCTOS DE DIFUSIÓN EN 2017

MODIFICACIONES/OBSERVACIONES

Denominación de Producto: Informe del Registro de Cáncer de Andalucía	
Tipo de Producto: Informes	
Url:	
Canal o Medio de difusión: Internet	
Periodicidad del Producto de difusión: Anual	
Desagregación Territorial de resultados: Provincial	

Denominación de Producto:	
Tipo de Producto:	
Url:	
Canal o Medio de difusión:	
Periodicidad del Producto de difusión:	
Desagregación Territorial de resultados:	

Denominación de otros productos:
Modificaciones/Observaciones:

USO Y UTILIZACIÓN DE RESULTADOS

Perfil de Usuarios	
Solicitudes de datos	
Accesos en Web	
Impacto en medios	
Referencias técnicas	
Normas y planes	

COSTE MÁXIMO ESTIMADO EN 2017

COSTE ECONÓMICO REAL EN 2017

Coste: No genera coste externo	No ha generado coste externo
--------------------------------	------------------------------

NIVEL DE EJECUCIÓN DE LA ACTIVIDAD	Total	Parcial	X	Nulo
Motivos del nivel de ejecución en caso de Parcial o Nulo:	Pendiente de difusión			

Evaluación PECA 2017	Estadística de enfermedades transmisibles en Andalucía	02.02.06
-------------------------	--	----------

Tipo actividad: Estadística	Organismo responsable: Consejería de Salud	Tema: 2. Condiciones de vida y bienestar social
Etapas de desarrollo: Proyecto	Objeto: Producción	Subtema: 2.02 Salud
Tipo de recogida: Fuente administrativa	Cumplimiento ejes: Cohesión, Género y Políticas Públicas	

Objetivo: Tener controlada la incidencia de determinados procesos para garantizar la intervención en salud pública y disponer información de morbilidad para la planificación de los programas de salud y control de las enfermedades
Modificaciones/Observaciones:
Sujeto informante: Personal médico
Modificaciones/Observaciones:
Variables y atributos objeto de estudio: Información relativa a los casos de las enfermedades incluidas en la normativa de declaración de EDO
Modificaciones/Observaciones:

TRABAJOS PREVISTOS EN 2017

Fase	Descripción tarea	Periodicidad	Desagregación territorial	Fecha realización	Fecha referencia datos
Estudios previos y diseño					
Recogida y grabación de información	Recogida de la información relativa a los casos de las enfermedades incluidas en la normativa de declaración de EDO	Semanal	Puntual	sem1-sem52/2017	sem52/2016-sem51/2017
Tratamiento de datos y control de calidad	Validación de las variables y análisis de control de calidad de los datos	Semanal	Supramunicipal	sem1-sem52/2017	sem52/2016-sem51/2017
Obtención y difusión de resultados	Difusión de resultados	Semanal	Supramunicipal	sem1-sem52/2017	sem52/2016-sem51/2017
		Anual	Provincial	Oct/2017	2016
Otros					

TRABAJOS EJECUTADOS EN 2017

Fase	Descripción tarea	Periodicidad	Desagregación territorial	Fecha realización	Fecha referencia datos
Estudios previos y diseño					
Recogida y grabación de información	Recogida de la información relativa a los casos de las enfermedades incluidas en la normativa de declaración de EDO	Semanal	Puntual	sem1-sem52/2017	sem52/2016-sem51/2017
Tratamiento de datos y control de calidad	Validación de las variables y análisis de control de calidad de los datos	Semanal	Supramunicipal	sem1-sem52/2017	sem52/2016-sem51/2017
Obtención y difusión de resultados	Difusión de resultados	Semanal	Supramunicipal	sem17-sem52/2017	2016, sem16-sem51/2017
Otros					

RESULTADOS PREVISTOS

Variables y atributos a difundir: Enfermedad, número de casos, sexo y semana

Modificaciones/Observaciones:

PRODUCTOS DE DIFUSIÓN EN 2017**MODIFICACIONES/OBSERVACIONES**

Denominación de Producto: Informe semanal de enfermedades transmisibles en Andalucía

Tipo de Producto: Tablas y Gráficos

Url: <https://www.repositoriosalud.es/handle/10668/2639>

Canal o Medio de difusión: Internet

Periodicidad del Producto de difusión: Semanal

Desagregación Territorial de resultados: Supramunicipal

Denominación de Producto: Memoria estadística de la Consejería de Salud

No se ha difundido este producto

Tipo de Producto: Tablas y Gráficos

Url:

Canal o Medio de difusión: Internet

Periodicidad del Producto de difusión: Anual

Desagregación Territorial de resultados: Provincial

Denominación de otros productos:

Modificaciones/Observaciones:

USO Y UTILIZACIÓN DE RESULTADOS

Perfil de Usuarios

Solicitudes de datos

Accesos en Web

Impacto en medios

Referencias técnicas

Normas y planes

COSTE MÁXIMO ESTIMADO EN 2017**COSTE ECONÓMICO REAL EN 2017**

Coste: No genera coste externo

No ha generado coste externo

NIVEL DE EJECUCIÓN DE LA ACTIVIDAD

Total

X

Parcial

Nulo

Motivos del nivel de ejecución en caso de Parcial o Nulo:

Evaluación PECA 2017	Estadística de interrupción voluntaria del embarazo en Andalucía	02.02.08
-------------------------	--	----------

Tipo actividad: Estadística	Organismo responsable: Consejería de Salud	Tema: 2. Condiciones de vida y bienestar social
Etapas de desarrollo: Proyecto	Objeto: Producción	Subtema: 2.02 Salud
Tipo de recogida: Fuente administrativa		Cumplimiento ejes:

Objetivo: Obtener información sobre el patrón demográfico y social de las mujeres que recurren a las interrupciones voluntarias del embarazo, así como sobre las características de los centros a los que acuden
Modificaciones/Observaciones:
Sujeto informante: Consejería de Salud
Modificaciones/Observaciones:
Variables y atributos objeto de estudio: Mujeres que se someten a la interrupción voluntaria del embarazo (IVE) en Andalucía, residentes o no en la Comunidad, así como las residentes que la realizan fuera de la misma
Modificaciones/Observaciones:

TRABAJOS PREVISTOS EN 2017

Fase	Descripción tarea	Periodicidad	Desagregación territorial	Fecha realización	Fecha referencia datos
Estudios previos y diseño					
Recogida y grabación de información	Recogida de la Información a través de cuestionarios que rellenan las clínicas donde se realiza la interrupción y grabación de los datos en la aplicación del Ministerio	Continua	Puntual	2017	Tri4/2016-Tri3/2017
Tratamiento de datos y control de calidad	Tratamiento de datos y control de calidad	Anual	Supramunicipal, Provincial	Tri2-Tri3/2017	2016
Obtención y difusión de resultados	Difusión de resultados	Anual	Provincial, Supramunicipal	Oct/2017	2016
Otros					

TRABAJOS EJECUTADOS EN 2017

Fase	Descripción tarea	Periodicidad	Desagregación territorial	Fecha realización	Fecha referencia datos
Estudios previos y diseño					
Recogida y grabación de información	Recogida de la Información a través de cuestionarios que rellenan las clínicas donde se realiza la interrupción y grabación de los datos en la aplicación del Ministerio	Continua	Puntual	2017	Tri4/2016-Tri3/2017
Tratamiento de datos y control de calidad	Tratamiento de datos y control de calidad	Anual	Supramunicipal, Provincial	Tri2-Tri3/2017	2016
Obtención y difusión de resultados					
Otros					

RESULTADOS PREVISTOS

VARIABLES Y ATRIBUTOS A DIFUNDIR: Convivencia en pareja, nivel de instrucción, situación laboral, ingresos económicos propios, número de hijos e hijas, abortos voluntarios anteriores, semanas de gestación, motivo de la interrupción

MODIFICACIONES/OBSERVACIONES:

PRODUCTOS DE DIFUSIÓN EN 2017**MODIFICACIONES/OBSERVACIONES**

Denominación de Producto: Interrupción voluntaria del embarazo. Andalucía (Datos definitivos)	
Tipo de Producto: Tablas y Gráficos	
Url:	
Canal o Medio de difusión: Internet	
Periodicidad del Producto de difusión: Anual	
Desagregación Territorial de resultados: Supramunicipal	

Denominación de Producto: Memoria estadística de la Consejería de Salud	
Tipo de Producto: Tablas y Gráficos	
Url:	
Canal o Medio de difusión: Internet	
Periodicidad del Producto de difusión: Anual	
Desagregación Territorial de resultados: Provincial	

Denominación de otros productos:

Modificaciones/Observaciones:

USO Y UTILIZACIÓN DE RESULTADOS

Perfil de Usuarios	
Solicitudes de datos	
Accesos en Web	
Impacto en medios	
Referencias técnicas	
Normas y planes	

COSTE MÁXIMO ESTIMADO EN 2017**COSTE ECONÓMICO REAL EN 2017**

Coste: No genera coste externo	No ha generado coste externo
---------------------------------------	------------------------------

NIVEL DE EJECUCIÓN DE LA ACTIVIDAD	Total		Parcial	X	Nulo	
Motivos del nivel de ejecución en caso de Parcial o Nulo:	Pendiente de difusión					

Evaluación PECA 2017	Sistema de información de atención primaria	02.02.09
-------------------------	---	----------

Tipo actividad: Estadística	Organismo responsable: Consejería de Salud	Tema: 2. Condiciones de vida y bienestar social
Etapas de desarrollo: Proyecto	Objeto: Producción	Subtema: 2.02 Salud
Tipo de recogida: Fuente administrativa	Cumplimiento ejes: Cohesión, Género y Políticas Públicas	

Objetivo: Obtener información sobre la actividad asistencial y salud pública desarrollada en los distritos de atención primaria y en las áreas de gestión sanitaria de Andalucía, que permita analizar la utilización de los servicios de atención primaria por parte de la población y los recursos disponibles, así como la evolución de los sistemas de información en atención primaria
Modificaciones/Observaciones:
Sujeto informante: Servicio Andaluz de Salud
Modificaciones/Observaciones:
Variables y atributos objeto de estudio: Información sobre los distintos tipos de actividad asistencial y promoción de la salud llevada a cabo en los Distritos de Atención Primaria de Salud y Áreas de Gestión Sanitarias de Andalucía
Modificaciones/Observaciones:

TRABAJOS PREVISTOS EN 2017

Fase	Descripción tarea	Periodicidad	Desagregación territorial	Fecha realización	Fecha referencia datos
Estudios previos y diseño					
Recogida y grabación de información	Recogida de información	Mensual	Puntual	Sem1/2017	2016
Tratamiento de datos y control de calidad	Tratamiento de datos y control de calidad	Mensual	Supramunicipal	Tri3/2017	2016
Obtención y difusión de resultados	Difusión de resultados	Anual	Provincial, Autonómica	Oct/2017, Dic/2017	2016
Otros					

TRABAJOS EJECUTADOS EN 2017

Fase	Descripción tarea	Periodicidad	Desagregación territorial	Fecha realización	Fecha referencia datos
Estudios previos y diseño					
Recogida y grabación de información	Recogida de información	Mensual	Puntual	Sem1/2017	2016
Tratamiento de datos y control de calidad	Tratamiento de datos y control de calidad	Mensual	Supramunicipal	Tri3/2017	2016
Obtención y difusión de resultados	Difusión de resultados	Anual	Autonómica	Nov/2017	2016
Otros					

RESULTADOS PREVISTOS

Variables y atributos a difundir: Distritos, medicina de familia, pediatría, enfermería, dispositivos de apoyo, urgencias, pruebas diagnósticas e interconsultas, consultas del centro y domicilio, pacientes, sesiones, urgencias médicas/enfermería, derivaciones, pruebas de analítica y radio

Modificaciones/Observaciones: N° consultas (centro y domicilio) por servicio y porcentaje sexo. Dispositivos de rehabilitación (pacientes atendidos y porcentaje sexo). Red de transporte y equipo de emergencias (actividad por tipo dispositivo y porcentaje sexo)

PRODUCTOS DE DIFUSIÓN EN 2017**MODIFICACIONES/OBSERVACIONES**

Denominación de Producto: Servicio Andaluz de Salud. Información básica	
Tipo de Producto: Tablas y Gráficos	
Url: http://www.juntadeandalucia.es/servicioandaluzdesalud/library/plantillas/externa.asp?pag=.../publicaciones/datos/687/pdf/sas_memo_2016.pdf	
Canal o Medio de difusión: Internet	
Periodicidad del Producto de difusión: Anual	
Desagregación Territorial de resultados: Autonómica	

Denominación de Producto: Memoria estadística de la Consejería Salud	No se ha difundido este producto
Tipo de Producto: Tablas y Gráficos	
Url:	
Canal o Medio de difusión: Internet	
Periodicidad del Producto de difusión: Anual	
Desagregación Territorial de resultados: Provincial	

Denominación de otros productos:

Modificaciones/Observaciones:

USO Y UTILIZACIÓN DE RESULTADOS

Perfil de Usuarios	
Solicitudes de datos	
Accesos en Web	
Impacto en medios	
Referencias técnicas	
Normas y planes	

COSTE MÁXIMO ESTIMADO EN 2017**COSTE ECONÓMICO REAL EN 2017**

Coste: No genera coste externo No ha generado coste externo

NIVEL DE EJECUCIÓN DE LA ACTIVIDAD	Total	X	Parcial	Nulo
Motivos del nivel de ejecución en caso de Parcial o Nulo:				

Evaluación PECA 2017	Estadísticas del Registro de voluntades vitales anticipadas de Andalucía	02.02.12
-------------------------	--	----------

Tipo actividad: Estadística	Organismo responsable: Consejería de Salud	Tema: 2. Condiciones de vida y bienestar social
Etapas de desarrollo: Proyecto	Objeto: Producción	Subtema: 2.02 Salud
Tipo de recogida: Fuente administrativa		Cumplimiento ejes: Cohesión y Políticas Públicas

Objetivo: Generar estadísticas del Registro de voluntades vitales anticipadas de Andalucía
Modificaciones/Observaciones:
Sujeto informante: Consejería de Salud
Modificaciones/Observaciones:
Variables y atributos objeto de estudio: Información estadística sobre la población que manifiesta su voluntad vital anticipada a través de su inscripción en el Registro, así como los profesionales sanitarios que acceden al mismo
Modificaciones/Observaciones:

TRABAJOS PREVISTOS EN 2017

Fase	Descripción tarea	Periodicidad	Desagregación territorial	Fecha realización	Fecha referencia datos
Estudios previos y diseño					
Recogida y grabación de información	Recogida de información	Anual	Puntual	Feb/2017	2016
Tratamiento de datos y control de calidad	Tratamiento de datos y control de calidad	Anual	Provincial	Tri1/2017	2016
Obtención y difusión de resultados	Difusión de resultados	Anual	Provincial	Oct/2017	2016
Otros					

TRABAJOS EJECUTADOS EN 2017

Fase	Descripción tarea	Periodicidad	Desagregación territorial	Fecha realización	Fecha referencia datos
Estudios previos y diseño					
Recogida y grabación de información	Recogida de información	Mensual	Puntual	Ene-Dic/2017	2016, 2017
Tratamiento de datos y control de calidad	Tratamiento de datos y control de calidad	Anual	Provincial	Ene-Dic/2017	2016, 2017
Obtención y difusión de resultados	Difusión de resultados	Mensual	Provincial, Puntual	Ene-Dic/2017	Dic/2016-Nov/2017
Otros					

RESULTADOS PREVISTOS

Variables y atributos a difundir: Número de inscripciones en el Registro de voluntades vitales anticipadas de Andalucía, por sexo, grupo de edad y provincia. Número de consultas mensuales de los profesionales
Modificaciones/Observaciones: Sólo ofrece información del Número de inscripciones del Registro de voluntades vitales anticipadas de Andalucía, por provincia

PRODUCTOS DE DIFUSIÓN EN 2017

MODIFICACIONES/OBSERVACIONES

Denominación de Producto: Memoria estadística de la Consejería de Salud	No se ha difundido este producto
Tipo de Producto: Tablas	
Url:	
Canal o Medio de difusión: Internet	
Periodicidad del Producto de difusión: Anual	
Desagregación Territorial de resultados: Provincial	

Denominación de Producto: Registro de voluntades vitales anticipadas	
Tipo de Producto: Informes	
Url: https://www.juntadeandalucia.es/salud/rv2/descargasCiudadano.action?0=0&idMenu=58	
Canal o Medio de difusión: Internet	
Periodicidad del Producto de difusión: Anual	Mensual
Desagregación Territorial de resultados: Puntual y Provincial	

Denominación de otros productos:
Modificaciones/Observaciones:

USO Y UTILIZACIÓN DE RESULTADOS

Perfil de Usuarios	
Solicitudes de datos	
Accesos en Web	
Impacto en medios	
Referencias técnicas	
Normas y planes	

COSTE MÁXIMO ESTIMADO EN 2017

COSTE ECONÓMICO REAL EN 2017

Coste: No genera coste externo	No ha generado coste externo
--------------------------------	------------------------------

NIVEL DE EJECUCIÓN DE LA ACTIVIDAD	Total	Parcial	X	Nulo
Motivos del nivel de ejecución en caso de Parcial o Nulo:	Desajustes en la difusión			

Evaluación PECA 2017	Estadística del Registro de profesionales sanitarios	02.02.13
-------------------------	--	----------

Tipo actividad: Estadística	Organismo responsable: Consejería de Salud	Tema: 2. Condiciones de vida y bienestar social
Etapas de desarrollo: Proyecto	Objeto: Producción	Subtema: 2.02 Salud
Tipo de recogida: Fuente administrativa	Cumplimiento ejes:	

Objetivo: Ofrecer información sobre los profesionales sanitarios que ejerzan su actividad en la Comunidad Autónoma de Andalucía así como profesionales sanitarios residentes en la Comunidad Autónoma que sin ejercer su profesión en la misma se inscriban voluntariamente en el Registro de profesionales sanitarios de Andalucía
Modificaciones/Observaciones:
Sujeto informante: Consejería de Salud
Modificaciones/Observaciones:
Variables y atributos objeto de estudio: Información estadística sobre los profesionales sanitarios que ejerzan su actividad en la Comunidad Autónoma de Andalucía o se inscriban voluntariamente en el Registro de profesionales sanitarios de Andalucía
Modificaciones/Observaciones:

TRABAJOS PREVISTOS EN 2017

Fase	Descripción tarea	Periodicidad	Desagregación territorial	Fecha realización	Fecha referencia datos
Estudios previos y diseño					
Recogida y grabación de información	Recogida de información a través del Servicio Andaluz de Salud,EPES,y centros concertados	Anual	Inframunicipal	2017	2016
Tratamiento de datos y control de calidad	Tratamiento de datos y control de calidad	Anual	Provincial	2017	2016
Obtención y difusión de resultados	Difusión de resultados	Anual	Provincial	Dic/2017	2016
Otros					

TRABAJOS EJECUTADOS EN 2017

Fase	Descripción tarea	Periodicidad	Desagregación territorial	Fecha realización	Fecha referencia datos
Estudios previos y diseño					
Recogida y grabación de información	Recogida de información a través del Servicio Andaluz de Salud,EPES,y centros concertados	Anual	Inframunicipal	2017	2016
Tratamiento de datos y control de calidad					
Obtención y difusión de resultados					
Otros					

RESULTADOS PREVISTOS

Variables y atributos a difundir: Número de profesionales según sexo,edad,titulación,especialidad y situación profesional
Modificaciones/Observaciones:

PRODUCTOS DE DIFUSIÓN EN 2017

MODIFICACIONES/OBSERVACIONES

Denominación de Producto: Estadística del Registro de profesionales sanitarios	
Tipo de Producto: Tablas	
Url:	
Canal o Medio de difusión: Internet	
Periodicidad del Producto de difusión: Anual	
Desagregación Territorial de resultados: Provincial	

Denominación de Producto:	
Tipo de Producto:	
Url:	
Canal o Medio de difusión:	
Periodicidad del Producto de difusión:	
Desagregación Territorial de resultados:	

Denominación de otros productos:
Modificaciones/Observaciones:

USO Y UTILIZACIÓN DE RESULTADOS

Perfil de Usuarios	
Solicitudes de datos	
Accesos en Web	
Impacto en medios	
Referencias técnicas	
Normas y planes	

COSTE MÁXIMO ESTIMADO EN 2017

COSTE ECONÓMICO REAL EN 2017

Coste: No genera coste externo	No ha generado coste externo
--------------------------------	------------------------------

NIVEL DE EJECUCIÓN DE LA ACTIVIDAD	Total	Parcial	X	Nulo
Motivos del nivel de ejecución en caso de Parcial o Nulo:	Dificultad en la recogida de datos			

Evaluación PECA 2017	Registro de entidades, centros, establecimientos y servicios sanitarios	02.02.14
-------------------------	---	----------

Tipo actividad: Estadística	Organismo responsable: Consejería de Salud	Tema: 2. Condiciones de vida y bienestar social
Etapas de desarrollo: Proyecto	Objeto: Producción	Subtema: 2.02 Salud
Tipo de recogida: Fuente administrativa		Cumplimiento ejes: Cohesión y Políticas Públicas

Objetivo: Ofrecer información sobre los centros y establecimientos sanitarios, tanto públicos como privados en Andalucía
Modificaciones/Observaciones:
Sujeto informante: Consejería de Salud
Modificaciones/Observaciones:
Variables y atributos objeto de estudio: Centros y establecimientos sanitarios de Andalucía inscritos en el Registro Andaluz de centros, servicios y establecimientos sanitarios
Modificaciones/Observaciones:

TRABAJOS PREVISTOS EN 2017

Fase	Descripción tarea	Periodicidad	Desagregación territorial	Fecha realización	Fecha referencia datos
Estudios previos y diseño					
Recogida y grabación de información	Recogida de información a través de la aplicación Sistema de Información de Centros, Establecimientos y Servicios Sanitarios(SICES)	Continua	Puntual	2017	2016, 2017
Tratamiento de datos y control de calidad	Tratamiento de datos y control de calidad	Continua	Puntual	2017	2016, 2017
Obtención y difusión de resultados	Difusión de resultados	Continua, Anual	Puntual, Provincial	2017, Oct/2017	2017, 2016
Otros					

TRABAJOS EJECUTADOS EN 2017

Fase	Descripción tarea	Periodicidad	Desagregación territorial	Fecha realización	Fecha referencia datos
Estudios previos y diseño					
Recogida y grabación de información	Recogida de información a través de la aplicación Sistema de Información de Centros, Establecimientos y Servicios Sanitarios(SICES)	Continua	Puntual	2017	2016, 2017
Tratamiento de datos y control de calidad	Tratamiento de datos y control de calidad	Continua	Puntual	2017	2016, 2017
Obtención y difusión de resultados	Difusión de resultados	Continua	Puntual	2017	2017
Otros					

RESULTADOS PREVISTOS

Variables y atributos a difundir: Número de centros hospitalarios, camas, farmacias e información detallada de cada una de las de entidades, servicios, centros y establecimientos sanitarios (ámbito, domicilio, unidad asistencial)
Modificaciones/Observaciones: Información detallada de cada una de las de entidades, servicios, centros y establecimientos sanitarios (ámbito, domicilio, unidad asistencial)

PRODUCTOS DE DIFUSIÓN EN 2017

MODIFICACIONES/OBSERVACIONES

Denominación de Producto: Memoria estadística de la Consejería de Salud	No se ha difundido este producto
Tipo de Producto: Tablas y Gráficos	
Url:	
Canal o Medio de difusión: Internet	
Periodicidad del Producto de difusión: Anual	
Desagregación Territorial de resultados: Provincial	

Denominación de Producto: Centros y servicios sanitarios	
Tipo de Producto: Directorios y Mapas	
Url: http://www.juntadeandalucia.es/salud/sites/csalud/portal/index.jsp?idioma=es&perfil=ciud&opcion=listadoTematico&tema=/temas_es/C_5_CENTROS_Y_SERVICIOS_SANITARIOS/&desplegar=/temas_es/C_5_CENTROS_	
Canal o Medio de difusión: Internet	
Periodicidad del Producto de difusión: Continua	
Desagregación Territorial de resultados: Puntual	

Denominación de otros productos:
Modificaciones/Observaciones:

USO Y UTILIZACIÓN DE RESULTADOS

Perfil de Usuarios	
Solicitudes de datos	
Accesos en Web	
Impacto en medios	
Referencias técnicas	
Normas y planes	

COSTE MÁXIMO ESTIMADO EN 2017

COSTE ECONÓMICO REAL EN 2017

Coste: No genera coste externo	No ha generado coste externo
--------------------------------	------------------------------

NIVEL DE EJECUCIÓN DE LA ACTIVIDAD	Total	X	Parcial		Nulo	
Motivos del nivel de ejecución en caso de Parcial o Nulo:						

Evaluación PECA 2017	Mejora de la producción estadística sanitaria mediante el enlace de registros	02.02.15
-------------------------	---	----------

Tipo actividad: Estadística	Organismo responsable: Consejería de Salud	Tema: 2. Condiciones de vida y bienestar social
Etapas de desarrollo: Proyecto	Objeto: Soporte	Subtema: 2.02 Salud
Tipo de recogida: Fuente administrativa		Cumplimiento ejes: Innovación

Objetivo: Mejorar el conocimiento de los servicios sanitarios: centros y servicios, actividad, recursos humanos, recursos económicos y su impacto en otros sectores, calidad, satisfacción y garantía de derechos a las personas usuarias
Modificaciones/Observaciones:
Sujeto informante: Consejería de Salud
Modificaciones/Observaciones:
Variables y atributos objeto de estudio: Diversas estadísticas y Registros que tengan identificación única
Modificaciones/Observaciones:

TRABAJOS PREVISTOS EN 2017

Fase	Descripción tarea	Periodicidad	Desagregación territorial	Fecha realización	Fecha referencia datos
Estudios previos y diseño					
Recogida y grabación de información	Se obtendrá información de los siguientes registros: Registro de casos de Sida de Andalucía; Conjunto Mínimo Básico de Datos al alta hospitalaria de Andalucía; Padrón Municipal de Habitantes; Base de datos de Usuarios del Sistema Sanitario Público de Andalucía y Registro de Población de Andalucía	No periódica	Multiterritorial	2017	2016
Tratamiento de datos y control de calidad	Tratamiento de la información para homogeneización de fuentes	No periódica	Multiterritorial	2017	2016
Obtención y difusión de resultados					
Otros					

TRABAJOS EJECUTADOS EN 2017

Fase	Descripción tarea	Periodicidad	Desagregación territorial	Fecha realización	Fecha referencia datos
Estudios previos y diseño					
Recogida y grabación de información	Se obtendrá información de los siguientes registros: Registro de casos de Sida de Andalucía; Conjunto Mínimo Básico de Datos al alta hospitalaria de Andalucía; Padrón Municipal de Habitantes; Base de datos de Usuarios del Sistema Sanitario Público de Andalucía y Registro de Población de Andalucía	No periódica	Multiterritorial	2017	2016
Tratamiento de datos y control de calidad	Tratamiento de la información para homogeneización de fuentes	No periódica	Multiterritorial	2017	2016
Obtención y difusión de resultados					
Otros					

RESULTADOS PREVISTOS

Variables y atributos a difundir:

Modificaciones/Observaciones:

PRODUCTOS DE DIFUSIÓN EN 2017**MODIFICACIONES/OBSERVACIONES**

Denominación de Producto:

Tipo de Producto:

Url:

Canal o Medio de difusión:

Periodicidad del Producto de difusión:

Desagregación Territorial de resultados:

Denominación de Producto:

Tipo de Producto:

Url:

Canal o Medio de difusión:

Periodicidad del Producto de difusión:

Desagregación Territorial de resultados:

Denominación de otros productos:

Modificaciones/Observaciones:

USO Y UTILIZACIÓN DE RESULTADOS

Perfil de Usuarios

Solicitudes de datos

Accesos en Web

Impacto en medios

Referencias técnicas

Normas y planes

COSTE MÁXIMO ESTIMADO EN 2017**COSTE ECONÓMICO REAL EN 2017**

Coste: No genera coste externo

No ha generado coste externo

NIVEL DE EJECUCIÓN DE LA ACTIVIDAD

Total

X

Parcial

Nulo

Motivos del nivel de ejecución en caso de Parcial o Nulo:

Evaluación PECA 2017	Codificación y Terminología para las estadísticas sanitarias	02.02.16
-------------------------	--	----------

Tipo actividad: Estadística	Organismo responsable: Consejería de Salud	Tema: 2. Condiciones de vida y bienestar social
Etapas de desarrollo: Proyecto	Objeto: Soporte	Subtema: 2.02 Salud
Tipo de recogida: Recopilación o Síntesis	Cumplimiento ejes:	

Objetivo: Poner a disposición de los sistemas de información y los usuarios de las estadísticas sanitarias del Sistema Sanitario Público de Andalucía, las distintas codificaciones y terminología clínica necesarias para la comprensión y tratamiento de los datos
Modificaciones/Observaciones:
Sujeto informante: Consejería de Salud
Modificaciones/Observaciones:
Variables y atributos objeto de estudio: Información relacionada con conceptos y variables de interés estadístico sanitario a nivel autonómico
Modificaciones/Observaciones:

TRABAJOS PREVISTOS EN 2017

Fase	Descripción tarea	Periodicidad	Desagregación territorial	Fecha realización	Fecha referencia datos
Estudios previos y diseño					
Recogida y grabación de información	Recogida de información	Anual	Multiterritorial	2017	2016
Tratamiento de datos y control de calidad	Tratamiento de datos y control de calidad	Anual	Multiterritorial	2017	2016
Obtención y difusión de resultados					
Otros					

TRABAJOS EJECUTADOS EN 2017

Fase	Descripción tarea	Periodicidad	Desagregación territorial	Fecha realización	Fecha referencia datos
Estudios previos y diseño					
Recogida y grabación de información	Recogida de información	Anual	Multiterritorial	2017	2016
Tratamiento de datos y control de calidad	Tratamiento de datos y control de calidad	Anual	Multiterritorial	2017	2016
Obtención y difusión de resultados					
Otros					

RESULTADOS PREVISTOS

Variables y atributos a difundir:
Modificaciones/Observaciones:

PRODUCTOS DE DIFUSIÓN EN 2017

MODIFICACIONES/OBSERVACIONES

Denominación de Producto:	
Tipo de Producto:	
Url:	
Canal o Medio de difusión:	
Periodicidad del Producto de difusión:	
Desagregación Territorial de resultados:	

Denominación de Producto:	
Tipo de Producto:	
Url:	
Canal o Medio de difusión:	
Periodicidad del Producto de difusión:	
Desagregación Territorial de resultados:	

Denominación de otros productos:
Modificaciones/Observaciones:

USO Y UTILIZACIÓN DE RESULTADOS

Perfil de Usuarios	
Solicitudes de datos	
Accesos en Web	
Impacto en medios	
Referencias técnicas	
Normas y planes	

COSTE MÁXIMO ESTIMADO EN 2017

COSTE ECONÓMICO REAL EN 2017

Coste: No genera coste externo	No ha generado coste externo
--------------------------------	------------------------------

NIVEL DE EJECUCIÓN DE LA ACTIVIDAD	Total	X	Parcial		Nulo	
Motivos del nivel de ejecución en caso de Parcial o Nulo:						

Evaluación PECA 2017	Georreferenciación en el ámbito sanitario	02.02.17
-------------------------	---	----------

Tipo actividad: Cartográfica	Organismo responsable: Consejería de Salud	Tema: 2. Condiciones de vida y bienestar social
Etapas de desarrollo: Proyecto	Objeto: Soporte	Subtema: 2.02 Salud
Tipo de recogida: Fuente administrativa		Cumplimiento ejes: Cohesión y Políticas Públicas

Objetivo: Geocodificación de centros y establecimientos sanitarios, y usuarios del Sistema Sanitario Público de Andalucía (SSPA)
Modificaciones/Observaciones:
Sujeto informante: Consejería de Salud
Modificaciones/Observaciones:
Variables y atributos objeto de estudio: Información relativa a los centros y establecimientos sanitarios y usuarios del SSPA, procedentes de las distintas bases de datos
Modificaciones/Observaciones:

TRABAJOS PREVISTOS EN 2017

Fase	Descripción tarea	Periodicidad	Desagregación territorial	Fecha realización	Fecha referencia datos
Estudios previos y diseño	Análisis de información del SICESS (Sistema de Información de Centros y Establecimientos y Servicios Sanitarios) y de BDU (Base de Datos de Usuarios)	No periódica		Tri1/2017	2016
Recogida y grabación de información	Recogida y grabación de datos procedentes de SICESS y BDU	Anual	Puntual	Tri2/2017	2016
Tratamiento de datos y control de calidad	Normalización y procesos de geocodificación con la herramienta Geocoder del SIG Corporativo. Evaluación de los resultados tras revisión de criterios de puntuación	Anual	Puntual	Tri2-Tri3/2017	2016
Obtención y difusión de resultados	Difusión de resultados	Anual	Puntual	Dic/2017	2016
Otros					

TRABAJOS EJECUTADOS EN 2017

Fase	Descripción tarea	Periodicidad	Desagregación territorial	Fecha realización	Fecha referencia datos
Estudios previos y diseño	Análisis de información del SICESS (Sistema de Información de Centros y Establecimientos y Servicios Sanitarios) y de BDU (Base de Datos de Usuarios)	No periódica		Tri1/2017	2016
Recogida y grabación de información	Recogida y grabación de datos procedentes de SICESS y BDU	Anual	Puntual	Tri2/2017	2016
Tratamiento de datos y control de calidad	Normalización y procesos de geocodificación con la herramienta Geocoder del SIG Corporativo. Evaluación de los resultados tras revisión de criterios de puntuación	Anual	Puntual	Tri2-Tri3/2017	2016
Obtención y difusión de resultados	Difusión de resultados	Anual	Multiterritorial	Dic/2017	2016
Otros					

RESULTADOS PREVISTOS

Variables y atributos a difundir: Localización geográfica de los centros
Modificaciones/Observaciones:

PRODUCTOS DE DIFUSIÓN EN 2017**MODIFICACIONES/OBSERVACIONES**

Denominación de Producto: IDESalud	No se ha difundido este producto
Tipo de Producto: Datos espaciales	
Url:	
Canal o Medio de difusión: Internet	
Periodicidad del Producto de difusión: Anual	
Desagregación Territorial de resultados: Puntual	

Denominación de Producto:	Datos Espaciales de Referencia de Andalucía
Tipo de Producto:	Datos espaciales
Url: https://www.juntadeandalucia.es/institutodeestadisticaycartografia/DERA	
Canal o Medio de difusión:	Internet
Periodicidad del Producto de difusión:	Continua
Desagregación Territorial de resultados:	Multiterritorial

Denominación de otros productos:
Modificaciones/Observaciones:

USO Y UTILIZACIÓN DE RESULTADOS

Perfil de Usuarios	
Solicitudes de datos	
Accesos en Web	
Impacto en medios	
Referencias técnicas	
Normas y planes	

COSTE MÁXIMO ESTIMADO EN 2017**COSTE ECONÓMICO REAL EN 2017**

Coste: No genera coste externo	No ha generado coste externo
--------------------------------	------------------------------

NIVEL DE EJECUCIÓN DE LA ACTIVIDAD	Total	X	Parcial	Nulo
Motivos del nivel de ejecución en caso de Parcial o Nulo:				

Evaluación PECA 2017	Encuesta Andaluza de Salud	02.02.21
-------------------------	----------------------------	----------

Tipo actividad: Estadística	Organismo responsable: Consejería de Salud	Tema: 2. Condiciones de vida y bienestar social
Etapas de desarrollo: Proyecto	Objeto: Producción	Subtema: 2.02 Salud
Tipo de recogida: Observación directa	Cumplimiento ejes:	

Objetivo: Aportar información relevante para el análisis del estado de salud de la población andaluza y del sistema sanitario andaluz
Modificaciones/Observaciones:
Sujeto informante: Población andaluza
Modificaciones/Observaciones:
Variables y atributos objeto de estudio: Autovaloración del estado de salud, limitación de la actividad, uso de servicios sanitarios y de medicamentos, hábitos de vida, cobertura sanitaria...
Modificaciones/Observaciones:

TRABAJOS PREVISTOS EN 2017

Fase	Descripción tarea	Periodicidad	Desagregación territorial	Fecha realización	Fecha referencia datos
Estudios previos y diseño					
Recogida y grabación de información					
Tratamiento de datos y control de calidad					
Obtención y difusión de resultados	Publicación de resultados	Cuatrenal	Provincial	Jun/2017	2015-2016
Otros					

TRABAJOS EJECUTADOS EN 2017

Fase	Descripción tarea	Periodicidad	Desagregación territorial	Fecha realización	Fecha referencia datos
Estudios previos y diseño					
Recogida y grabación de información					
Tratamiento de datos y control de calidad					
Obtención y difusión de resultados					
Otros					

RESULTADOS PREVISTOS

Variables y atributos a difundir: Características sociodemográficas, estado de salud y morbilidad percibida, características y condiciones de uso de servicios de salud, tipo y distribución de hábitos de vida relacionados con la salud, cuidados informales, riesgos laborales y calidad medioambiental
Modificaciones/Observaciones:

PRODUCTOS DE DIFUSIÓN EN 2017**MODIFICACIONES/OBSERVACIONES**

Denominación de Producto: Encuesta Andaluza de Salud	
Tipo de Producto: Tablas, Gráficos, Mapas e Informes	
Url:	
Canal o Medio de difusión: Internet	
Periodicidad del Producto de difusión: Cuatrienal	
Desagregación Territorial de resultados: Provincial	

Denominación de Producto:	
Tipo de Producto:	
Url:	
Canal o Medio de difusión:	
Periodicidad del Producto de difusión:	
Desagregación Territorial de resultados:	

Denominación de otros productos:
Modificaciones/Observaciones:

USO Y UTILIZACIÓN DE RESULTADOS

Perfil de Usuarios	
Solicitudes de datos	
Accesos en Web	
Impacto en medios	
Referencias técnicas	
Normas y planes	

COSTE MÁXIMO ESTIMADO EN 2017**COSTE ECONÓMICO REAL EN 2017**

Coste: No genera coste externo	No ha generado coste externo
--------------------------------	------------------------------

NIVEL DE EJECUCIÓN DE LA ACTIVIDAD	Total	Parcial	Nulo	X
Motivos del nivel de ejecución en caso de Parcial o Nulo:	Demora en la ejecución			

Evaluación PECA 2017	Estadísticas de garantías de derechos sanitarios de la ciudadanía andaluza	02.02.22
-------------------------	--	----------

Tipo actividad: Estadística	Organismo responsable: Consejería de Salud	Tema: 2. Condiciones de vida y bienestar social
Etapas de desarrollo: Proyecto	Objeto: Producción	Subtema: 2.02 Salud
Tipo de recogida: Fuente administrativa		Cumplimiento ejes: Cohesión y Políticas Públicas

Objetivo: Obtener información sobre la garantía de los derechos sanitarios al tiempo de respuesta asistencial (tiempos de respuesta quirúrgica, tiempos de respuesta en consultas externas, tiempos de respuesta en pruebas diagnósticas)
Modificaciones/Observaciones:
Sujeto informante: Servicio Andaluz de Salud
Modificaciones/Observaciones:
Variables y atributos objeto de estudio: Tiempos de respuesta asistencial (en intervenciones quirúrgicas, en consultas externas y de pruebas diagnósticas) y derecho a una segunda opinión médica
Modificaciones/Observaciones:

TRABAJOS PREVISTOS EN 2017

Fase	Descripción tarea	Periodicidad	Desagregación territorial	Fecha realización	Fecha referencia datos
Estudios previos y diseño					
Recogida y grabación de información	Recogida de información	Continua	Puntual	2017	2017
Tratamiento de datos y control de calidad	Tratamiento de datos y control de calidad	Continua	Puntual	2017	2017
Obtención y difusión de resultados	Difusión de resultados	Semestral	Puntual	Ene/2017, Jul/2017	Sem2/2016, Sem1/2017
		Anual	Autonómica	Oct/2017	2016
Otros					

TRABAJOS EJECUTADOS EN 2017

Fase	Descripción tarea	Periodicidad	Desagregación territorial	Fecha realización	Fecha referencia datos
Estudios previos y diseño					
Recogida y grabación de información	Recogida de información	Continua	Puntual	2017	2017
Tratamiento de datos y control de calidad	Tratamiento de datos y control de calidad	Continua	Puntual	2017	2017
Obtención y difusión de resultados	Difusión de resultados	Semestral	Puntual	Jul/2017	Sem1/2017
		Anual	Autonómica	Nov/2017	2016
Otros					

RESULTADOS PREVISTOS

Variables y atributos a difundir: Número de pacientes atendidos y demora media de respuesta quirúrgica, consultas externas y pruebas diagnósticas

Modificaciones/Observaciones:

PRODUCTOS DE DIFUSIÓN EN 2017**MODIFICACIONES/OBSERVACIONES**

Denominación de Producto: Derechos y Garantías	
Tipo de Producto: Tablas	
Url: http://www.juntadeandalucia.es/servicioandaluzdesalud/principal/documentosacc.asp?pagina=gr_respuestaAsis_indice	
Canal o Medio de difusión: Internet	
Periodicidad del Producto de difusión: Semestral	
Desagregación Territorial de resultados: Puntual	

Denominación de Producto: Memoria estadística de la Consejería de Salud	Servicio Andaluz de Salud. Información Básica
Tipo de Producto: Tablas	Tablas
Url: http://www.juntadeandalucia.es/servicioandaluzdesalud/library/plantillas/externa.asp?pag=../../publicaciones/datos/687/pdf/sas_memo_2016.pdf	
Canal o Medio de difusión: Internet	Internet
Periodicidad del Producto de difusión: Anual	Anual
Desagregación Territorial de resultados: Autonómica	Autonómica

Denominación de otros productos: Servicio Andaluz de Salud. Información Básica
--

Modificaciones/Observaciones:

USO Y UTILIZACIÓN DE RESULTADOS

Perfil de Usuarios	
Solicitudes de datos	
Accesos en Web	
Impacto en medios	
Referencias técnicas	
Normas y planes	

COSTE MÁXIMO ESTIMADO EN 2017**COSTE ECONÓMICO REAL EN 2017**

Coste: No genera coste externo

No ha generado coste externo

NIVEL DE EJECUCIÓN DE LA ACTIVIDAD	Total	X	Parcial		Nulo	
Motivos del nivel de ejecución en caso de Parcial o Nulo:						

Evaluación PECA 2017	Estadística de la actividad realizada por los hospitales concertados en Andalucía	02.02.23
-------------------------	---	----------

Tipo actividad: Estadística	Organismo responsable: Consejería de Salud	Tema: 2. Condiciones de vida y bienestar social
Etapa de desarrollo: Proyecto	Objeto: Producción	Subtema: 2.02 Salud
Tipo de recogida: Fuente administrativa	Cumplimiento ejes:	

Objetivo: Análisis de la información más relevante de la actividad concertada que se realiza en Andalucía, especificando los motivos de ingreso más frecuente según grupos relacionados por el diagnóstico, las intervenciones quirúrgicas realizadas y las pruebas diagnósticas efectuadas
Modificaciones/Observaciones:
Sujeto informante: Hospitales concertados
Modificaciones/Observaciones:
Variables y atributos objeto de estudio: Análisis de la actividad realizada por los hospitales concertados
Modificaciones/Observaciones:

TRABAJOS PREVISTOS EN 2017

Fase	Descripción tarea	Periodicidad	Desagregación territorial	Fecha realización	Fecha referencia datos
Estudios previos y diseño					
Recogida y grabación de información	Recogida de información	Anual	Puntual	Tri1/2017	2016
Tratamiento de datos y control de calidad	Tratamiento de datos y control de calidad	Anual	Puntual	Sem1/2017	2016
Obtención y difusión de resultados	Difusión de resultados	Anual	Puntual	Jul/2017	2016
Otros					

TRABAJOS EJECUTADOS EN 2017

Fase	Descripción tarea	Periodicidad	Desagregación territorial	Fecha realización	Fecha referencia datos
Estudios previos y diseño					
Recogida y grabación de información					
Tratamiento de datos y control de calidad					
Obtención y difusión de resultados					
Otros					

RESULTADOS PREVISTOS

Variables y atributos a difundir: Ingresos, intervenciones quirúrgicas, estancias, visitas hospitalización domiciliaria, consultas, urgencias, estudios diagnósticos y sesiones de rehabilitación, sesiones de logopedia, con indicación de CDM, GRD, diagnósticos y procedimientos quirúrgicos más frecuentes, procedimientos por servicio clínico, pacientes atendidos, servicios realizados y altas según sexo. CMBD al alta hospitalaria: diagnósticos y procedimientos codificados al alta, estancia media, estancia media esperada, estancia media ajustada por funcionamiento, índice utilización de estancias, índice casuístico Pesos GRD, diferencias entre estancias observadas y esperadas
Modificaciones/Observaciones:

PRODUCTOS DE DIFUSIÓN EN 2017**MODIFICACIONES/OBSERVACIONES**

Denominación de Producto: Conjunto Mínimo Básico de Datos al alta hospitalaria. Grupos Relacionados por el Diagnóstico. Hospitales concertados. Año 2016	
Tipo de Producto: Tablas y Gráficos	
Url:	
Canal o Medio de difusión: Internet	
Periodicidad del Producto de difusión: Anual	
Desagregación Territorial de resultados: Provincial	

Denominación de Producto: Memoria de la actividad de los hospitales concertados de Andalucía. Año 2016	
Tipo de Producto: Tablas y Gráficos	
Url:	
Canal o Medio de difusión: Internet	
Periodicidad del Producto de difusión: Anual	
Desagregación Territorial de resultados: Provincial	

Denominación de otros productos: Memoria estadística de la Consejería de Salud
Modificaciones/Observaciones:

USO Y UTILIZACIÓN DE RESULTADOS

Perfil de Usuarios	
Solicitudes de datos	
Accesos en Web	
Impacto en medios	
Referencias técnicas	
Normas y planes	

COSTE MÁXIMO ESTIMADO EN 2017**COSTE ECONÓMICO REAL EN 2017**

Coste: No genera coste externo	No ha generado coste externo
---------------------------------------	------------------------------

NIVEL DE EJECUCIÓN DE LA ACTIVIDAD	Total	Parcial	Nulo	X
Motivos del nivel de ejecución en caso de Parcial o Nulo:	Demora en la ejecución			

Evaluación PECA 2017	Registro de Unidades de Gestión Clínica	02.02.26
-------------------------	---	----------

Tipo actividad: Estadística y Cartográfica	Organismo responsable: Consejería de Salud	Tema: 2. Condiciones de vida y bienestar social
Etapas de desarrollo: Proyecto	Objeto: Producción	Subtema: 2.02 Salud
Tipo de recogida: Fuente administrativa	Cumplimiento ejes: Cohesión y Políticas Públicas	

Objetivo: Ofrecer información sobre las Unidades de gestión clínica en relación a sus características y localización
Modificaciones/Observaciones:
Sujeto informante: Servicio Andaluz de Salud
Modificaciones/Observaciones:
Variables y atributos objeto de estudio: Nombre, localización, centro de adscripción, y ámbito asistencial
Modificaciones/Observaciones:

TRABAJOS PREVISTOS EN 2017

Fase	Descripción tarea	Periodicidad	Desagregación territorial	Fecha realización	Fecha referencia datos
Estudios previos y diseño					
Recogida y grabación de información	Recogida de información	Anual	Inframunicipal	Feb/2017	2017
Tratamiento de datos y control de calidad	Tratamiento de datos y control de calidad	Anual	Inframunicipal	Feb/2017	2017
Obtención y difusión de resultados	Difusión de resultados	Anual	Inframunicipal	Abr/2017	2017
Otros					

TRABAJOS EJECUTADOS EN 2017

Fase	Descripción tarea	Periodicidad	Desagregación territorial	Fecha realización	Fecha referencia datos
Estudios previos y diseño					
Recogida y grabación de información	Recogida de información	Anual	Inframunicipal	Feb/2017	2017
Tratamiento de datos y control de calidad	Tratamiento de datos y control de calidad	Anual	Inframunicipal	Feb/2017	2017
Obtención y difusión de resultados	Difusión de resultados	Anual	Inframunicipal	Jul/2017	2017
Otros					

RESULTADOS PREVISTOS

Variables y atributos a difundir: Nombre, localización, centro de adscripción y ámbito asistencial
Modificaciones/Observaciones:

PRODUCTOS DE DIFUSIÓN EN 2017

MODIFICACIONES/OBSERVACIONES

Denominación de Producto: Unidades de gestión clínica	
Tipo de Producto: Directorios y Mapas	
Url: http://www.juntadeandalucia.es/servicioandaluzdesalud/principal/documentosAcc.asp?pagina=pr_gestionClinica_ugcs&url=gestioncalidad/gestionclinica/ugc_activas.html	
Canal o Medio de difusión: Internet	
Periodicidad del Producto de difusión: Anual	
Desagregación Territorial de resultados: Inframunicipal	

Denominación de Producto:	
Tipo de Producto:	
Url:	
Canal o Medio de difusión:	
Periodicidad del Producto de difusión:	
Desagregación Territorial de resultados:	

Denominación de otros productos:	
Modificaciones/Observaciones:	

USO Y UTILIZACIÓN DE RESULTADOS

Perfil de Usuarios	
Solicitudes de datos	
Accesos en Web	
Impacto en medios	
Referencias técnicas	
Normas y planes	

COSTE MÁXIMO ESTIMADO EN 2017

COSTE ECONÓMICO REAL EN 2017

Coste: No genera coste externo	No ha generado coste externo
--------------------------------	------------------------------

NIVEL DE EJECUCIÓN DE LA ACTIVIDAD	Total	X	Parcial		Nulo	
Motivos del nivel de ejecución en caso de Parcial o Nulo:						

Evaluación PECA 2017	Estadística sobre la atención bucodental infantil	02.02.27
-------------------------	---	----------

Tipo actividad: Estadística	Organismo responsable: Consejería de Salud	Tema: 2. Condiciones de vida y bienestar social
Etapas de desarrollo: Proyecto	Objeto: Producción	Subtema: 2.02 Salud
Tipo de recogida: Fuente administrativa	Cumplimiento ejes:	

Objetivo: Ofrecer información sobre la atención bucodental a la población de 6 a 15 años de edad
Modificaciones/Observaciones:
Sujeto informante: Consejería de Salud
Modificaciones/Observaciones:
Variables y atributos objeto de estudio: Niños inscritos en el programa, y tipo de prestaciones por grupos de edad, sexo y provincia
Modificaciones/Observaciones:

TRABAJOS PREVISTOS EN 2017

Fase	Descripción tarea	Periodicidad	Desagregación territorial	Fecha realización	Fecha referencia datos
Estudios previos y diseño					
Recogida y grabación de información	Recogida de información	Anual	Puntual	Tri1/2017	2016
Tratamiento de datos y control de calidad	Tratamiento de datos y control de calidad	Anual	Provincial	Tri2/2017	2016
Obtención y difusión de resultados	Difusión de resultados	Anual	Provincial	Oct/2017	2016
Otros					

TRABAJOS EJECUTADOS EN 2017

Fase	Descripción tarea	Periodicidad	Desagregación territorial	Fecha realización	Fecha referencia datos
Estudios previos y diseño					
Recogida y grabación de información	Recogida de información	Anual	Puntual	Tri1/2017	2016
Tratamiento de datos y control de calidad	Tratamiento de datos y control de calidad	Anual	Provincial	Tri2/2017	2016
Obtención y difusión de resultados					
Otros					

RESULTADOS PREVISTOS

Variables y atributos a difundir: Niños inscritos en el programa, y prestaciones por grupos de edad, sexo y provincia
Modificaciones/Observaciones:

PRODUCTOS DE DIFUSIÓN EN 2017

MODIFICACIONES/OBSERVACIONES

Denominación de Producto: Memoria estadística de la Consejería de Salud	
Tipo de Producto: Tablas y Gráficos	
Url:	
Canal o Medio de difusión: Internet	
Periodicidad del Producto de difusión: Anual	
Desagregación Territorial de resultados: Provincial	

Denominación de Producto:	
Tipo de Producto:	
Url:	
Canal o Medio de difusión:	
Periodicidad del Producto de difusión:	
Desagregación Territorial de resultados:	

Denominación de otros productos:
Modificaciones/Observaciones:

USO Y UTILIZACIÓN DE RESULTADOS

Perfil de Usuarios	
Solicitudes de datos	
Accesos en Web	
Impacto en medios	
Referencias técnicas	
Normas y planes	

COSTE MÁXIMO ESTIMADO EN 2017

COSTE ECONÓMICO REAL EN 2017

Coste: No genera coste externo	No ha generado coste externo
--------------------------------	------------------------------

NIVEL DE EJECUCIÓN DE LA ACTIVIDAD	Total	Parcial	X	Nulo
Motivos del nivel de ejecución en caso de Parcial o Nulo:	Pendiente de difusión			

Evaluación PECA 2017	Estadísticas de investigación biomédica	08.01.03
-------------------------	---	----------

Tipo actividad: Estadística	Organismo responsable: Consejería de Salud	Tema: 8. I+D+i y sociedad de la información
Eta de desarrollo: Proyecto	Objeto: Producción	Subtema: 8.01 Investigación, desarrollo tecnológico e innovación
Tipo de recogida: Fuente administrativa		Cumplimiento ejes: Cohesión, Innovación y Políticas Públicas

Objetivo: Ofrecer una descripción y caracterización de la producción científica andaluza en biomedicina y ciencias de la salud
Modificaciones/Observaciones:
Sujeto informante: Consejería de Salud
Modificaciones/Observaciones:
Variables y atributos objeto de estudio: Indicadores de actividades de I+D+i en Salud
Modificaciones/Observaciones:

TRABAJOS PREVISTOS EN 2017

Fase	Descripción tarea	Periodicidad	Desagregación territorial	Fecha realización	Fecha referencia datos
Estudios previos y diseño					
Recogida y grabación de información	Extracción de la información para la realización del estudio a partir de la base de datos	Anual	Provincial	Tri1/2017	2017 y anteriores
Tratamiento de datos y control de calidad	Análisis de indicadores de actividades I+D+i, de producción y transferencia de resultados de la investigación e innovación	Anual	Provincial	Tri2/2017	2016 y anteriores
Obtención y difusión de resultados	Difusión de resultados	Anual	Provincial	Dic/2017	2016 y anteriores
Otros					

TRABAJOS EJECUTADOS EN 2017

Fase	Descripción tarea	Periodicidad	Desagregación territorial	Fecha realización	Fecha referencia datos
Estudios previos y diseño					
Recogida y grabación de información	Extracción de la información para la realización del estudio a partir de la base de datos	Anual	Provincial	Tri1/2017	2017 y anteriores
Tratamiento de datos y control de calidad	Análisis de indicadores de actividades I+D+i, de producción y transferencia de resultados de la investigación e innovación	Anual	Provincial	Tri2/2017	2016 y anteriores
Obtención y difusión de resultados	Difusión de resultados	Anual	Provincial	Dic/2017	2016 y anteriores
Otros					

RESULTADOS PREVISTOS

Variables y atributos a difundir: Indicadores para la dimensión cuantitativa y cualitativa de la actividad de investigación e innovación en Salud
Modificaciones/Observaciones:

PRODUCTOS DE DIFUSIÓN EN 2017

MODIFICACIONES/OBSERVACIONES

Denominación de Producto: Indicadores científicos de la producción andaluza en Biomedicina y Ciencias de la Salud	
Tipo de Producto: Tablas y Gráficos	
Url: http://www.juntadeandalucia.es/fundacionprogresoysalud/investigamas/solucion/recRecursosProyectos/1260	
Canal o Medio de difusión: Internet	
Periodicidad del Producto de difusión: Anual	
Desagregación Territorial de resultados: Provincial	

Denominación de Producto:	
Tipo de Producto:	
Url:	
Canal o Medio de difusión:	
Periodicidad del Producto de difusión:	
Desagregación Territorial de resultados:	

Denominación de otros productos:	
Modificaciones/Observaciones:	

USO Y UTILIZACIÓN DE RESULTADOS

Perfil de Usuarios	
Solicitudes de datos	
Accesos en Web	
Impacto en medios	
Referencias técnicas	
Normas y planes	

COSTE MÁXIMO ESTIMADO EN 2017

COSTE ECONÓMICO REAL EN 2017

Coste: No genera coste externo	No ha generado coste externo
--------------------------------	------------------------------

NIVEL DE EJECUCIÓN DE LA ACTIVIDAD	Total	X	Parcial		Nulo
Motivos del nivel de ejecución en caso de Parcial o Nulo:					

Evaluación PECA 2017	Estadística de la facturación de la asistencia sanitaria a ciudadanos europeos en estancia temporal en Andalucía	09.01.26
-------------------------	--	----------

Tipo actividad: Estadística	Organismo responsable: Consejería de Salud	Tema: 9. Administración y servicios públicos
Etapa de desarrollo: Proyecto	Objeto: Producción	Subtema: 9.01 Administración pública
Tipo de recogida: Fuente administrativa		Cumplimiento ejes:

Objetivo: Conocer el ajuste entre el coste de la actividad sanitaria transnacional, la facturación registrada y el reembolso recaudado
Modificaciones/Observaciones:
Sujeto informante: Consejería de Salud
Modificaciones/Observaciones:
Variables y atributos objeto de estudio: Información recogida en el FISS (Facturación Internacional de la Seguridad Social)
Modificaciones/Observaciones:

TRABAJOS PREVISTOS EN 2017

Fase	Descripción tarea	Periodicidad	Desagregación territorial	Fecha realización	Fecha referencia datos
Estudios previos y diseño					
Recogida y grabación de información	Recogida de información	Anual	Multiterritorial	Tri1/2017	2016
Tratamiento de datos y control de calidad	Tratamiento de datos y control de calidad	Anual	Multiterritorial	Tri2-Tri3/2017	2016
Obtención y difusión de resultados	Difusión de resultados	Anual	Multiterritorial	Oct/2017	2016
Otros					

TRABAJOS EJECUTADOS EN 2017

Fase	Descripción tarea	Periodicidad	Desagregación territorial	Fecha realización	Fecha referencia datos
Estudios previos y diseño					
Recogida y grabación de información	Recogida de información	Anual	Multiterritorial	Tri1/2017	2016
Tratamiento de datos y control de calidad	Tratamiento de datos y control de calidad	Anual	Multiterritorial	Tri2-Tri3/2017	2016
Obtención y difusión de resultados					
Otros					

RESULTADOS PREVISTOS

Variables y atributos a difundir: Facturación por país del paciente, tipo de centro de grabación y tipo de asistencia
Modificaciones/Observaciones:

PRODUCTOS DE DIFUSIÓN EN 2017**MODIFICACIONES/OBSERVACIONES**

Denominación de Producto: Memoria Estadística de la Consejería de Salud	
Tipo de Producto: Tablas y Gráficos	
Url:	
Canal o Medio de difusión: Internet	
Periodicidad del Producto de difusión: Anual	
Desagregación Territorial de resultados: Multiterritorial	

Denominación de Producto:	
Tipo de Producto:	
Url:	
Canal o Medio de difusión:	
Periodicidad del Producto de difusión:	
Desagregación Territorial de resultados:	

Denominación de otros productos:
Modificaciones/Observaciones:

USO Y UTILIZACIÓN DE RESULTADOS

Perfil de Usuarios	
Solicitudes de datos	
Accesos en Web	
Impacto en medios	
Referencias técnicas	
Normas y planes	

COSTE MÁXIMO ESTIMADO EN 2017**COSTE ECONÓMICO REAL EN 2017**

Coste: No genera coste externo	No ha generado coste externo
--------------------------------	------------------------------

NIVEL DE EJECUCIÓN DE LA ACTIVIDAD	Total	Parcial	X	Nulo
Motivos del nivel de ejecución en caso de Parcial o Nulo:	Pendiente de difusión			

Evaluación PECA 2017	Estadística de control de calidad de aguas de baño	10.01.05
-------------------------	--	----------

Tipo actividad: Estadística	Organismo responsable: Consejería de Salud	Tema: 10. Ecosistemas, recursos naturales y medio ambiente
Etapas de desarrollo: Proyecto	Objeto: Producción	Subtema: 10.01 Aguas y litoral
Tipo de recogida: Fuente administrativa	Cumplimiento ejes: Cohesión, Sostenibilidad y Políticas Públicas	

Objetivo: Evaluar la calidad de las aguas de baño marítimas y continentales
Modificaciones/Observaciones:
Sujeto informante: Consejería de Salud
Modificaciones/Observaciones:
Variables y atributos objeto de estudio: Parámetros visuales (residuos orgánicos, inorgánicos, etc.) y parámetros microbiológicos
Modificaciones/Observaciones:

TRABAJOS PREVISTOS EN 2017

Fase	Descripción tarea	Periodicidad	Desagregación territorial	Fecha realización	Fecha referencia datos
Estudios previos y diseño					
Recogida y grabación de información	Recogida de información	Anual	Puntual	Tri2/2017	2016
Tratamiento de datos y control de calidad	Tratamiento de datos y control de calidad	Anual	Puntual	Tri3/2017	2016
Obtención y difusión de resultados	Difusión de Resultados	Quincenal	Puntual	Jun-Sep/2017	Jun-Sep/2017
		Anual		Abr/2017, Oct/2017	Abr/2017 2016
Otros					

TRABAJOS EJECUTADOS EN 2017

Fase	Descripción tarea	Periodicidad	Desagregación territorial	Fecha realización	Fecha referencia datos
Estudios previos y diseño					
Recogida y grabación de información	Recogida de información	Anual	Puntual	Tri2/2017	2016
Tratamiento de datos y control de calidad	Tratamiento de datos y control de calidad	Anual	Puntual	Tri3/2017	2016
Obtención y difusión de resultados	Difusión de Resultados	Quincenal	Puntual	Jun-Sep/2017	Jun-Sep/2017
		Anual		Abr/2017	Abr/2017
Otros					

RESULTADOS PREVISTOS

Variables y atributos a difundir: Indicadores de calidad de las aguas de baño: parámetros microbiológicos, agentes macroscópicos, residuos orgánicos, residuos inorgánicos, etc.
Modificaciones/Observaciones: Denominación zona de baño, denominación punto de muestreo, fecha inspección, aptitud agua de baño, calificación temporada anterior, incidencias, provincia y municipio

PRODUCTOS DE DIFUSIÓN EN 2017

MODIFICACIONES/OBSERVACIONES

Denominación de Producto: Memoria Estadística de la Consejería de Salud	No se ha difundido este producto
Tipo de Producto: Tablas y Gráficos	
Url:	
Canal o Medio de difusión: Internet	
Periodicidad del Producto de difusión: Anual	
Desagregación Territorial de resultados: Puntual	

Denominación de Producto: Informe quincenal de calidad de las aguas de baño	
Tipo de Producto: Tablas	
Url:	http://www.juntadeandalucia.es/salud/sites/csalud/portal/index.jsp?opcion=listadoTematico&idioma=es&perfil=ciud&tema=/temas_es/C_3_NUESTRA_SALUD/C_2_Medio_ambiente_y_salud/zona_banos_litorales/&
Canal o Medio de difusión: Internet	
Periodicidad del Producto de difusión: Quincenal	
Desagregación Territorial de resultados: Puntual	

Denominación de otros productos:
Modificaciones/Observaciones:

USO Y UTILIZACIÓN DE RESULTADOS

Perfil de Usuarios	
Solicitudes de datos	
Accesos en Web	
Impacto en medios	
Referencias técnicas	
Normas y planes	

COSTE MÁXIMO ESTIMADO EN 2017

COSTE ECONÓMICO REAL EN 2017

Coste: No genera coste externo	No ha generado coste externo
--------------------------------	------------------------------

NIVEL DE EJECUCIÓN DE LA ACTIVIDAD	Total	X	Parcial		Nulo
Motivos del nivel de ejecución en caso de Parcial o Nulo:					

Evaluación PECA 2017	Estadística de control de calidad del agua de consumo humano en Andalucía	10.01.06
-------------------------	---	----------

Tipo actividad: Estadística	Organismo responsable: Consejería de Salud	Tema: 10. Ecosistemas, recursos naturales y medio ambiente
Etapas de desarrollo: Proyecto	Objeto: Producción	Subtema: 10.01 Aguas y litoral
Tipo de recogida: Fuente administrativa	Cumplimiento ejes:	

Objetivo: Ofrecer información sobre la evaluación de la calidad de las aguas de consumo humano en Andalucía
Modificaciones/Observaciones:
Sujeto informante: Consejería de Salud
Modificaciones/Observaciones:
Variables y atributos objeto de estudio: Parámetros químicos, plaguicidas, microbiológicos, indicadores, radioactividad y productos por localidades, muestras y tomas de abastecimiento
Modificaciones/Observaciones:

TRABAJOS PREVISTOS EN 2017

Fase	Descripción tarea	Periodicidad	Desagregación territorial	Fecha realización	Fecha referencia datos
Estudios previos y diseño					
Recogida y grabación de información	Recogida de información	Continua	Puntual	2017	2017
Tratamiento de datos y control de calidad	Tratamiento de datos y control de calidad	Continua	Puntual	2017	2017
Obtención y difusión de resultados	Difusión de resultados	Anual	Provincial, Puntual	Mar/2017	2016
Otros					

TRABAJOS EJECUTADOS EN 2017

Fase	Descripción tarea	Periodicidad	Desagregación territorial	Fecha realización	Fecha referencia datos
Estudios previos y diseño					
Recogida y grabación de información	Recogida de información	Continua	Puntual	2017	2017
Tratamiento de datos y control de calidad	Tratamiento de datos y control de calidad	Continua	Puntual	2017	2017
Obtención y difusión de resultados					
Otros					

RESULTADOS PREVISTOS

Variables y atributos a difundir: Parámetros químicos, plaguicidas, microbiológicos, indicadores, radioactividad y productos por provincias y muestras
Modificaciones/Observaciones:

PRODUCTOS DE DIFUSIÓN EN 2017

MODIFICACIONES/OBSERVACIONES

Denominación de Producto: Control de calidad del agua de consumo humano	
Tipo de Producto: Tablas y Gráficos	
Url:	
Canal o Medio de difusión: Internet	
Periodicidad del Producto de difusión: Anual	
Desagregación Territorial de resultados: Provincial	

Denominación de Producto:	
Tipo de Producto:	
Url:	
Canal o Medio de difusión:	
Periodicidad del Producto de difusión:	
Desagregación Territorial de resultados:	

Denominación de otros productos:
Modificaciones/Observaciones:

USO Y UTILIZACIÓN DE RESULTADOS

Perfil de Usuarios	
Solicitudes de datos	
Accesos en Web	
Impacto en medios	
Referencias técnicas	
Normas y planes	

COSTE MÁXIMO ESTIMADO EN 2017

COSTE ECONÓMICO REAL EN 2017

Coste: No genera coste externo	No ha generado coste externo
--------------------------------	------------------------------

NIVEL DE EJECUCIÓN DE LA ACTIVIDAD	Total	Parcial	X	Nulo
Motivos del nivel de ejecución en caso de Parcial o Nulo:	Pendiente de difusión			

CONSEJERÍA DE IGUALDAD Y POLÍTICAS SOCIALES

Sistema de Información del Plan Andaluz sobre Drogas y Adicciones.....	333
Estadística sobre personas beneficiarias de pensiones de naturaleza no contributiva en Andalucía.....	335
Estadística sobre protección de menores en Andalucía.....	337
Estadísticas sobre violencia de género en Andalucía.....	339
Estadística sobre el movimiento del voluntariado en Andalucía.....	341
Estadística de parejas de hecho en Andalucía.....	343
Estadística sobre familias numerosas en Andalucía.....	345
Estadísticas sobre personas con discapacidad.....	347
La población andaluza ante las drogas.....	349
Estadística sobre subvenciones concedidas por la Consejería de Igualdad y Políticas Sociales de la Junta de Andalucía.....	351
Estadística sobre la atención a la dependencia en Andalucía.....	353
Estadística sobre la Tarjeta Andalucía Junta sesentaycinco.....	355
Estadística sobre el Servicio Andaluz de Teleasistencia.....	357
Estadísticas sobre Servicios Sociales Comunitarios en Andalucía.....	359
Estadísticas sobre el Registro de centros y entidades de bienestar social.....	361

Evaluación PECA 2017	Sistema de Información del Plan Andaluz sobre Drogas y Adicciones	02.02.07
-------------------------	---	----------

Tipo actividad: Estadística	Organismo responsable: Consejería de Igualdad y Políticas Sociales	Tema: 2. Condiciones de vida y bienestar social
Etapa de desarrollo: Operación	Objeto: Producción	Subtema: 2.02 Salud
Tipo de recogida: Fuente administrativa	Cumplimiento ejes: Cohesión, Género y Políticas Públicas	

Objetivo: Obtener información sobre las admisiones a tratamiento del Plan Andaluz sobre Drogas
Modificaciones/Observaciones:
Sujeto informante: Profesionales que integran los Recursos públicos y privados concertados incluidos en el Plan Andaluz sobre Drogas, Institutos de Medicina Legal, Hospitales, Oficinas de Farmacia, Distritos Sanitarios que intervienen en el Plan Centros de tratamiento ambulatorio públicos y privados concertados incluidos en los recursos del Plan Andaluz sobre Drogas
Modificaciones/Observaciones:
Variables y atributos objeto de estudio: Información administrativa y perfil sociodemográfico del paciente en todas las fases de su proceso terapéutico de la red pública de atención a las drogodependencias. Patrones de consumo de las personas atendidas en urgencias hospitalarias por consumo no médico de sustancias psicoactivas así como personas fallecidas por consumo de sustancias
Modificaciones/Observaciones:

TRABAJOS PREVISTOS EN 2017

Fase	Descripción tarea	Periodicidad	Desagregación territorial	Fecha realización	Fecha referencia datos
Estudios previos y diseño					
Recogida y grabación de información	Recogida de información sobre admisiones a tratamiento y mortalidad	Continua	Municipal	2017	2017
Tratamiento de datos y control de calidad	Tratamiento estadístico y análisis de los datos incluidos en el sistema	Anual	Provincial	Tri1/2017	2016
Obtención y difusión de resultados	Publicación de los informes de admisión a tratamiento, urgencia y mortalidad	Anual	Provincial	Abr/2017	2016
Otros					

TRABAJOS EJECUTADOS EN 2017

Fase	Descripción tarea	Periodicidad	Desagregación territorial	Fecha realización	Fecha referencia datos
Estudios previos y diseño					
Recogida y grabación de información	Urgencias: revisión sistemática de las historias clínicas en DIRAYA	Continua	Municipal	2017	2017
Tratamiento de datos y control de calidad	Tratamiento estadístico y análisis de los datos incluidos en el sistema (Admisión a tratamiento e indicador de urgencias) Tratamiento estadístico y análisis de los datos incluidos en el sistema (Indicador de mortalidad)	Anual	Provincial	Tri1/2017 Sem2/2017	2016 2015 y 2016
Obtención y difusión de resultados	Publicación de los informes de admisión a tratamiento y urgencia	Anual	Provincial, Puntual	Abr/2017	2016
Otros					

RESULTADOS PREVISTOS

Variables y atributos a difundir: Admisiones a tratamiento y perfiles según sustancia, variables sociodemográficas, aspectos del tratamiento y enfermedades asociadas. Números de episodios de urgencia, características sociodemográficas de los mismos, sustancias psicoactivas y resolución de la urgencia. Variables sociodemográficas del fallecido, datos de información clínica, de información analítica y sustancias implicadas de la muerte

Modificaciones/Observaciones: Admisiones a tratamiento y perfiles según sustancia, variables sociodemográficas, aspectos del tratamiento y conductas adictivas sin sustancias. Números de episodios de urgencia, características sociodemográficas de los mismos, sustancias psicoactivas y resolución de la urgencia

PRODUCTOS DE DIFUSIÓN EN 2017

MODIFICACIONES/OBSERVACIONES

Denominación de Producto: Informe sobre el indicador de mortalidad por reacción aguda a sustancias psicoactivas	Informe de urgencias
Tipo de Producto: Informes	Informes
Url: http://juntadeandalucia.es/organismos/igualdadypoliticassociales/areas/drogodependencia/observatorio/paginas/sistema-informacion.html	
Canal o Medio de difusión: Internet	Internet
Periodicidad del Producto de difusión: Irregular	Anual
Desagregación Territorial de resultados: Provincial	Provincial

Denominación de Producto: Informe sobre las admisiones y readmisiones a tratamiento en Andalucía	Informe de admisiones y readmisiones a tratamiento
Tipo de Producto: Informes	Tablas, Gráficos e Informes
Url: http://www.juntadeandalucia.es/organismos/igualdadypoliticassociales/areas/drogodependencia/observatorio/paginas/sistema-informacion.html	
Canal o Medio de difusión: Internet	
Periodicidad del Producto de difusión: Anual	
Desagregación Territorial de resultados: Provincial	

Denominación de otros productos: Informe sobre las urgencias relacionadas con el consumo de sustancias psicoactivas monitorizadas en 6 hospitales de Andalucía

Modificaciones/Observaciones: Este producto se ha establecido como producto principal

USO Y UTILIZACIÓN DE RESULTADOS

Perfil de Usuarios	Administraciones Públicas, profesionales de drogodependencias, investigadores, medios de comunicación, ciudadanía en general
Solicitudes de datos	
Accesos en Web	
Impacto en medios	
Referencias técnicas	
Normas y planes	III Plan Andaluz sobre Drogas y Adicciones 2016-2021; Ley 1/2001 de 3 de mayo por la que se modifica la Ley 4/97 de prevención y asistencia en materia de drogas; Decreto 294 de 2002 de 3 de diciembre por el que se crea y regula el observatorio andaluz sobre Drogas y Adicciones; Ley 9/2016, de Servicios Sociales de Andalucía

COSTE MÁXIMO ESTIMADO EN 2017

COSTE ECONÓMICO REAL EN 2017

Coste: 100.799,00€	100.799,00€
---------------------------	-------------

NIVEL DE EJECUCIÓN DE LA ACTIVIDAD	Total	X	Parcial	Nulo
Motivos del nivel de ejecución en caso de Parcial o Nulo:				

Evaluación PECA 2017	Estadística sobre personas beneficiarias de pensiones de naturaleza no contributiva en Andalucía	02.03.01
-------------------------	--	----------

Tipo actividad: Estadística	Organismo responsable: Consejería de Igualdad y Políticas Sociales	Tema: 2. Condiciones de vida y bienestar social
Etapas de desarrollo: Operación	Objeto: Producción	Subtema: 2.03 Protección social
Tipo de recogida: Fuente administrativa	Cumplimiento ejes: Cohesión, Sostenibilidad, Género y Políticas Públicas	

Objetivo: Suministrar información sobre la distribución presupuestaria y el perfil socioeconómico de las personas beneficiarias de pensiones de naturaleza no contributiva
Modificaciones/Observaciones:
Sujeto informante: Consejería de Igualdad y Políticas Sociales
Modificaciones/Observaciones:
Variables y atributos objeto de estudio: Solicitudes de pensiones no contributivas por invalidez de la Seguridad Social presentadas por personas sin recursos con edades comprendidas entre 18 y 65 años afectadas de minusvalía o enfermedad crónica en un grado igual o superior al 65%. Solicitudes de pensiones no contributivas por jubilación de la Seguridad Social presentadas por personas sin recursos con edad igual o superior a 65 años. Expedientes de Pensión del Fondo de Asistencial Social por ancianidad (F.A.S./A) cuyos beneficiarios, con edad igual o superior a 65 años, mantienen el derecho a la percepción de dicha pensión. Expedientes de Pensión del Fondo de Asistencial Social por enfermedad (F.A.S./E) cuyos beneficiarios, con edad comprendidas entre 18 y 65 años, mantienen el derecho a la percepción de dicha pensión. Expedientes de Las Prestaciones Sociales y Económicas para Personas con Discapacidad (P.S.P.D.) (antiguamente L.I.S.M.I.)
Modificaciones/Observaciones:

TRABAJOS PREVISTOS EN 2017

Fase	Descripción tarea	Periodicidad	Desagregación territorial	Fecha realización	Fecha referencia datos
Estudios previos y diseño					
Recogida y grabación de información	Recogida de la información	Anual	Municipal, Provincial	Tri1/2017	2016
Tratamiento de datos y control de calidad	Tratamiento de datos	Anual	Municipal, Provincial	Tri1/2017	2016
Obtención y difusión de resultados	Difusión de resultados	Anual	Provincial, Municipal	15/Nov/2017	2016
Otros					

TRABAJOS EJECUTADOS EN 2017

Fase	Descripción tarea	Periodicidad	Desagregación territorial	Fecha realización	Fecha referencia datos
Estudios previos y diseño					
Recogida y grabación de información	Recogida de la información	Anual	Municipal, Provincial	Tri1/2017	2016
Tratamiento de datos y control de calidad	Tratamiento de datos	Anual	Municipal, Provincial	Tri1/2017	2016
Obtención y difusión de resultados	Difusión de resultados	Anual	Provincial, Municipal	15/Nov/2017	2016
Otros					

RESULTADOS PREVISTOS

Variables y atributos a difundir: Municipio, Provincia, Nº de Beneficiarios, Sexo, estado civil, Tipo de ayuda, Unidad económica de convivencia, actividad laboral (si trabajan o no), ingresos del beneficiario, ingresos de la Unidad económica de convivencia, grupos de edad, tipos de discapacidad, clases de subsidio, cuantía de la pensión

Modificaciones/Observaciones:

PRODUCTOS DE DIFUSIÓN EN 2017**MODIFICACIONES/OBSERVACIONES**

Denominación de Producto: Boletín Estadístico Andaluz de Prestaciones Económicas Periódicas	
Tipo de Producto: Informes	
Url: http://www.juntadeandalucia.es/organismos/igualdadypoliticassociales/areas/pensiones/estadisticas.html	
Canal o Medio de difusión: Internet	
Periodicidad del Producto de difusión: Anual	
Desagregación Territorial de resultados: Municipal y Provincial	

Denominación de Producto:	
Tipo de Producto:	
Url:	
Canal o Medio de difusión:	
Periodicidad del Producto de difusión:	
Desagregación Territorial de resultados:	

Denominación de otros productos:

Modificaciones/Observaciones:

USO Y UTILIZACIÓN DE RESULTADOS

Perfil de Usuarios	Población general
Solicitudes de datos	
Accesos en Web	
Impacto en medios	
Referencias técnicas	
Normas y planes	

COSTE MÁXIMO ESTIMADO EN 2017**COSTE ECONÓMICO REAL EN 2017**

Coste: 2.928,82€	2.928,82€
-------------------------	-----------

NIVEL DE EJECUCIÓN DE LA ACTIVIDAD	Total	X	Parcial		Nulo	
Motivos del nivel de ejecución en caso de Parcial o Nulo:						

Evaluación PECA 2017	Estadística sobre protección de menores en Andalucía	02.04.04
-------------------------	--	----------

Tipo actividad: Estadística	Organismo responsable: Consejería de Igualdad y Políticas Sociales	Tema: 2. Condiciones de vida y bienestar social
Etapas de desarrollo: Operación	Objeto: Producción	Subtema: 2.04 Justicia y seguridad
Tipo de recogida: Fuente administrativa	Cumplimiento ejes: Cohesión, Género y Políticas Públicas	

Objetivo: Suministrar información sobre las adopciones, tutelas, guardas y acogimientos familiares de menores en protección
Modificaciones/Observaciones:
Sujeto informante: Consejería de Igualdad y Políticas Sociales
Modificaciones/Observaciones:
Variables y atributos objeto de estudio: Información administrativa sobre las actuaciones de protección de menores
Modificaciones/Observaciones:

TRABAJOS PREVISTOS EN 2017

Fase	Descripción tarea	Periodicidad	Desagregación territorial	Fecha realización	Fecha referencia datos
Estudios previos y diseño					
Recogida y grabación de información	Recogida de información	Anual	Puntual	Tri1/2017	2016
Tratamiento de datos y control de calidad	Tratamiento de datos	Anual	Provincial	Tri1/2017	2016
Obtención y difusión de resultados	Difusión de resultados	Anual	Provincial	Jun/2017	2016
Otros					

TRABAJOS EJECUTADOS EN 2017

Fase	Descripción tarea	Periodicidad	Desagregación territorial	Fecha realización	Fecha referencia datos
Estudios previos y diseño					
Recogida y grabación de información	Recogida de información	Anual	Puntual	Tri1/2017	2016
Tratamiento de datos y control de calidad	Tratamiento de datos	Anual	Provincial	Tri1/2017	2016
Obtención y difusión de resultados	Difusión de resultados	Anual	Provincial	Jun/2017	2016
Otros					

RESULTADOS PREVISTOS

Variables y atributos a difundir: Adopciones, tutelas, guardas, acogimientos familiares, acogimiento residencial
Modificaciones/Observaciones:

PRODUCTOS DE DIFUSIÓN EN 2017

MODIFICACIONES/OBSERVACIONES

Denominación de Producto: Menores de edad en Andalucía. Datos cuantitativos	
Tipo de Producto: Informes	Tablas, Gráficos e Informes
Url: http://www.observatoriodelainfancia.es/oia/esp/cuadernosoa.aspx	
Canal o Medio de difusión: Internet	
Periodicidad del Producto de difusión: Anual	
Desagregación Territorial de resultados: Provincial	

Denominación de Producto:	
Tipo de Producto:	
Url:	
Canal o Medio de difusión:	
Periodicidad del Producto de difusión:	
Desagregación Territorial de resultados:	

Denominación de otros productos:	
Modificaciones/Observaciones:	

USO Y UTILIZACIÓN DE RESULTADOS

Perfil de Usuarios	Profesionales del ámbito social, educativo y de salud que trabajan con población menor de edad
Solicitudes de datos	
Accesos en Web	
Impacto en medios	
Referencias técnicas	
Normas y planes	II Plan Integral de Infancia y Adolescencia en Andalucía I Plan andaluz de Atención Integral a menores de seis años en situación de dependencia o en riesgo de desarrollarla (2017-2020)

COSTE MÁXIMO ESTIMADO EN 2017

COSTE ECONÓMICO REAL EN 2017

Coste: No genera coste externo	No ha generado coste externo
--------------------------------	------------------------------

NIVEL DE EJECUCIÓN DE LA ACTIVIDAD	Total	X	Parcial		Nulo
Motivos del nivel de ejecución en caso de Parcial o Nulo:					

Evaluación PECA 2017	Estadísticas sobre violencia de género en Andalucía	02.04.06
-------------------------	---	----------

Tipo actividad: Estadística	Organismo responsable: Consejería de Igualdad y Políticas Sociales	Tema: 2. Condiciones de vida y bienestar social
Etapas de desarrollo: Operación	Objeto: Producción	Subtema: 2.04 Justicia y seguridad
Tipo de recogida: Recopilación o Síntesis	Cumplimiento ejes:	

Objetivo: Conocer las características y distribución provincial de las víctimas por violencia de género denuncias por violencia de género de la Comunidad Autónoma de Andalucía, así como las características de los agresores
Modificaciones/Observaciones:
Sujeto informante: Ministerio de Sanidad, Servicios Sociales e Igualdad, Consejo General del Poder Judicial
Modificaciones/Observaciones:
Variables y atributos objeto de estudio: Mujeres víctimas mortales, menores víctimas mortales, denuncias y renuncias, órdenes de protección
Modificaciones/Observaciones:

TRABAJOS PREVISTOS EN 2017

Fase	Descripción tarea	Periodicidad	Desagregación territorial	Fecha realización	Fecha referencia datos
Estudios previos y diseño					
Recogida y grabación de información	Recogida de información	Anual	Provincial	Ene-Abr/2017	2016
Tratamiento de datos y control de calidad	Tratamiento de datos	Anual	Provincial	Abr-May/2017	2016
Obtención y difusión de resultados	Difusión de resultados	Anual	Provincial	May/2017	2016
Otros					

TRABAJOS EJECUTADOS EN 2017

Fase	Descripción tarea	Periodicidad	Desagregación territorial	Fecha realización	Fecha referencia datos
Estudios previos y diseño					
Recogida y grabación de información					
Tratamiento de datos y control de calidad					
Obtención y difusión de resultados					
Otros					

RESULTADOS PREVISTOS

Variables y atributos a difundir: Mujeres víctimas mortales por violencia de género en Andalucía por provincias: evolución, características judiciales previas al hecho, características de las víctimas y de los agresores. Menores víctimas mortales por violencia de género en Andalucía por provincias: evolución. Denuncias y renuncias recibidas en los juzgados de violencia sobre la mujer en Andalucía por provincias: evolución
Modificaciones/Observaciones:

PRODUCTOS DE DIFUSIÓN EN 2017

MODIFICACIONES/OBSERVACIONES

Denominación de Producto: Estadísticas sobre violencia de género en Andalucía	
Tipo de Producto: Tablas y Gráficos	
Url:	
Canal o Medio de difusión: Internet	
Periodicidad del Producto de difusión: Anual	
Desagregación Territorial de resultados: Provincial	

Denominación de Producto:	
Tipo de Producto:	
Url:	
Canal o Medio de difusión:	
Periodicidad del Producto de difusión:	
Desagregación Territorial de resultados:	

Denominación de otros productos:
Modificaciones/Observaciones:

USO Y UTILIZACIÓN DE RESULTADOS

Perfil de Usuarios	
Solicitudes de datos	
Accesos en Web	
Impacto en medios	
Referencias técnicas	
Normas y planes	

COSTE MÁXIMO ESTIMADO EN 2017

COSTE ECONÓMICO REAL EN 2017

Coste: No genera coste externo	No ha generado coste externo
--------------------------------	------------------------------

NIVEL DE EJECUCIÓN DE LA ACTIVIDAD	Total	Parcial	Nulo	X
Motivos del nivel de ejecución en caso de Parcial o Nulo:	Transferencia de competencia			

Evaluación PECA 2017	Estadística sobre el movimiento del voluntariado en Andalucía	03.02.02
-------------------------	---	----------

Tipo actividad: Estadística	Organismo responsable: Consejería de Igualdad y Políticas Sociales	Tema: 3. Uso del tiempo
Etapas de desarrollo: Operación	Objeto: Producción	Subtema: 3.02 Participación ciudadana
Tipo de recogida: Fuente administrativa	Cumplimiento ejes: Cohesión, Género y Políticas Públicas	

Objetivo: Profundizar en el conocimiento de la participación de la población andaluza en la vida social. Dar a conocer la evolución de las entidades de voluntariado en Andalucía, la distribución de las áreas de actuación y de los colectivos beneficiarios. Conocer el número de personas voluntarias que integran las entidades de voluntariado
Modificaciones/Observaciones:
Sujeto informante: Consejería de Igualdad y Políticas Sociales
Modificaciones/Observaciones:
Variables y atributos objeto de estudio: Entidades de voluntariado inscritas en el Registro General de Entidades de Voluntariado de Andalucía
Modificaciones/Observaciones:

TRABAJOS PREVISTOS EN 2017

Fase	Descripción tarea	Periodicidad	Desagregación territorial	Fecha realización	Fecha referencia datos
Estudios previos y diseño					
Recogida y grabación de información	Recogida de datos administrativos	Continua	Puntual, Provincial	2017	2017
Tratamiento de datos y control de calidad	Tratamiento de datos	Anual	Provincial	Tri1/2017	2016
Obtención y difusión de resultados	Difusión de resultados	Anual	Provincial	Abr/2017	2016
Otros					

TRABAJOS EJECUTADOS EN 2017

Fase	Descripción tarea	Periodicidad	Desagregación territorial	Fecha realización	Fecha referencia datos
Estudios previos y diseño					
Recogida y grabación de información	Recogida de datos administrativos	Continua	Puntual, Provincial	2017	2017
Tratamiento de datos y control de calidad	Tratamiento de datos	Anual	Provincial	Tri1/2017	2016
Obtención y difusión de resultados	Difusión de resultados	Anual	Provincial	Abr/2017	2016
Otros					

RESULTADOS PREVISTOS

Variables y atributos a difundir: Número de entidades de voluntariado, naturaleza de la entidad (individual/colectiva), áreas de actuación (municipal/provincial/regional), colectivos beneficiarios, personas voluntarias en función del sexo por provincias

Modificaciones/Observaciones: Número de entidades de voluntariado, naturaleza de la entidad (individual/colectiva), áreas de actuación, ámbito de actuación (municipal/provincial/regional), colectivos beneficiarios, personas voluntarias en función del género por provincias

PRODUCTOS DE DIFUSIÓN EN 2017

MODIFICACIONES/OBSERVACIONES

Denominación de Producto: Estadística sobre el movimiento del voluntariado en Andalucía	
Tipo de Producto: Tablas y Gráficos	
Url: https://www.juntadeandalucia.es/organismos/igualdadypolicassociales/areas/participacion-voluntariado/registro_general.html	
Canal o Medio de difusión: Internet	
Periodicidad del Producto de difusión: Anual	
Desagregación Territorial de resultados: Provincial	

Denominación de Producto:	
Tipo de Producto:	
Url:	
Canal o Medio de difusión:	
Periodicidad del Producto de difusión:	
Desagregación Territorial de resultados:	

Denominación de otros productos:

Modificaciones/Observaciones:

USO Y UTILIZACIÓN DE RESULTADOS

Perfil de Usuarios	
Solicitudes de datos	
Accesos en Web	
Impacto en medios	
Referencias técnicas	
Normas y planes	

COSTE MÁXIMO ESTIMADO EN 2017

COSTE ECONÓMICO REAL EN 2017

Coste: No genera coste externo	No ha generado coste externo
--------------------------------	------------------------------

NIVEL DE EJECUCIÓN DE LA ACTIVIDAD	Total	X	Parcial	Nulo
Motivos del nivel de ejecución en caso de Parcial o Nulo:				

Evaluación PECA 2017	Estadística de parejas de hecho en Andalucía	01.02.01
-------------------------	--	----------

Tipo actividad: Estadística	Organismo responsable: Consejería de Igualdad y Políticas Sociales	Tema: 1. Población, familias y hogares
Etapas de desarrollo: Proyecto	Objeto: Producción	Subtema: 1.02 Familias y hogares
Tipo de recogida: Fuente administrativa	Cumplimiento ejes: Cohesión, Género y Políticas Públicas	

Objetivo: Suministrar información sobre las inscripciones en el Registro de parejas de hecho por provincias, orientación sexual y sexo de los inscritos
Modificaciones/Observaciones:
Sujeto informante: Consejería de Igualdad y Políticas Sociales
Modificaciones/Observaciones:
Variables y atributos objeto de estudio: Uniones de dos personas, con independencia de su opción sexual, a fin de convivir de forma estable en una relación de afectividad análoga a la conyugal, en las que al menos uno de sus miembros tengan su residencia habitual en cualquier municipio de Andalucía
Modificaciones/Observaciones:

TRABAJOS PREVISTOS EN 2017

Fase	Descripción tarea	Periodicidad	Desagregación territorial	Fecha realización	Fecha referencia datos
Estudios previos y diseño					
Recogida y grabación de información	Recogida de información	Anual	Provincial	Tri1/2017	2016
Tratamiento de datos y control de calidad	Explotación de la información mediante la herramienta DISCOVERER	Anual	Provincial	Tri1/2017	2016
Obtención y difusión de resultados	Difusión de resultados	Anual	Provincial	Jun/2017	2016
Otros					

TRABAJOS EJECUTADOS EN 2017

Fase	Descripción tarea	Periodicidad	Desagregación territorial	Fecha realización	Fecha referencia datos
Estudios previos y diseño					
Recogida y grabación de información	Recogida de información	Anual	Provincial	Tri1/2017	2016
Tratamiento de datos y control de calidad	Explotación de la información mediante la herramienta DISCOVERER	Anual	Provincial	Tri1/2017	2016
Obtención y difusión de resultados	Difusión de resultados	Anual	Provincial	Jun/2017	2016
Otros					

RESULTADOS PREVISTOS

Variables y atributos a difundir: Número de inscripciones por provincias y según la procedencia de tramitación, orientación sexual y sexo de las personas que se inscriben, número de altas y bajas en el registro,...
Modificaciones/Observaciones: Número de inscripciones por provincias y según órgano tramitador, orientación sexual y sexo de las personas que se inscriben, número de altas y bajas en el registro,...

PRODUCTOS DE DIFUSIÓN EN 2017**MODIFICACIONES/OBSERVACIONES**

Denominación de Producto: Registro de Parejas de Hecho. Datos Estadísticos	Registro de parejas de hecho
Tipo de Producto: Tablas, Gráficos e Informes	
Url: http://www.juntadeandalucia.es/organismos/igualdady politicassociales/areas/infancia-familias/parejas-hecho.html	
Canal o Medio de difusión: Internet	
Periodicidad del Producto de difusión: Anual	
Desagregación Territorial de resultados: Provincial	

Denominación de Producto:	
Tipo de Producto:	
Url:	
Canal o Medio de difusión:	
Periodicidad del Producto de difusión:	
Desagregación Territorial de resultados:	

Denominación de otros productos:
Modificaciones/Observaciones:

USO Y UTILIZACIÓN DE RESULTADOS

Perfil de Usuarios	
Solicitudes de datos	
Accesos en Web	
Impacto en medios	
Referencias técnicas	
Normas y planes	

COSTE MÁXIMO ESTIMADO EN 2017**COSTE ECONÓMICO REAL EN 2017**

Coste: No genera coste externo	No ha generado coste externo
--------------------------------	------------------------------

NIVEL DE EJECUCIÓN DE LA ACTIVIDAD	Total	X	Parcial	Nulo
Motivos del nivel de ejecución en caso de Parcial o Nulo:				

Evaluación PECA 2017	Estadística sobre familias numerosas en Andalucía	01.02.02
-------------------------	---	----------

Tipo actividad: Estadística	Organismo responsable: Consejería de Igualdad y Políticas Sociales	Tema: 1. Población, familias y hogares
Eta de desarrollo: Proyecto	Objeto: Producción	Subtema: 1.02 Familias y hogares
Tipo de recogida: Fuente administrativa	Cumplimiento ejes: Cohesión y Políticas Públicas	

Objetivo: Suministrar información sobre el número de títulos nuevos y renovaciones de títulos concedidos a familias numerosas
Modificaciones/Observaciones:
Sujeto informante: Consejería de Igualdad y Políticas Sociales
Modificaciones/Observaciones:
Variables y atributos objeto de estudio: Información administrativa sobre títulos de familia numerosa concedidos o renovados
Modificaciones/Observaciones:

TRABAJOS PREVISTOS EN 2017

Fase	Descripción tarea	Periodicidad	Desagregación territorial	Fecha realización	Fecha referencia datos
Estudios previos y diseño					
Recogida y grabación de información	Recogida de información	Continua	Puntual	Sem1/2017	2016
Tratamiento de datos y control de calidad	Tratamiento de datos	Continua	Provincial	Sem1/2017	2016
Obtención y difusión de resultados	Difusión de resultados	Anual	Provincial	Jun/2017	2016
Otros					

TRABAJOS EJECUTADOS EN 2017

Fase	Descripción tarea	Periodicidad	Desagregación territorial	Fecha realización	Fecha referencia datos
Estudios previos y diseño					
Recogida y grabación de información	Recogida de información	Continua	Puntual	Sem1/2017	2016
Tratamiento de datos y control de calidad	Tratamiento de datos	Continua	Provincial	Sem1/2017	2016
Obtención y difusión de resultados	Difusión de resultados	Anual	Provincial	Jun/2017	2016
Otros					

RESULTADOS PREVISTOS

Variables y atributos a difundir: Número de títulos según tipo y categorías
Modificaciones/Observaciones:

PRODUCTOS DE DIFUSIÓN EN 2017

MODIFICACIONES/OBSERVACIONES

Denominación de Producto: Familias numerosas. Datos estadísticos	Familias numerosas
Tipo de Producto: Tablas	
Url: http://www.juntadeandalucia.es/organismos/igualdadypoliticassociales/areas/infancia-familias/familia-numerosa.html	
Canal o Medio de difusión: Internet	
Periodicidad del Producto de difusión: Anual	
Desagregación Territorial de resultados: Provincial	

Denominación de Producto:	
Tipo de Producto:	
Url:	
Canal o Medio de difusión:	
Periodicidad del Producto de difusión:	
Desagregación Territorial de resultados:	

Denominación de otros productos:
Modificaciones/Observaciones:

USO Y UTILIZACIÓN DE RESULTADOS

Perfil de Usuarios	
Solicitudes de datos	
Accesos en Web	
Impacto en medios	
Referencias técnicas	
Normas y planes	

COSTE MÁXIMO ESTIMADO EN 2017

COSTE ECONÓMICO REAL EN 2017

Coste: No genera coste externo	No ha generado coste externo
--------------------------------	------------------------------

NIVEL DE EJECUCIÓN DE LA ACTIVIDAD	Total	X	Parcial		Nulo
Motivos del nivel de ejecución en caso de Parcial o Nulo:					

Evaluación PECA 2017	Estadísticas sobre personas con discapacidad	02.02.24
-------------------------	--	----------

Tipo actividad: Estadística	Organismo responsable: Consejería de Igualdad y Políticas Sociales	Tema: 2. Condiciones de vida y bienestar social
Eta de desarrollo: Proyecto	Objeto: Producción	Subtema: 2.02 Salud
Tipo de recogida: Fuente administrativa	Cumplimiento ejes: Cohesión, Género y Políticas Públicas	

Objetivo: Proporcionar información sobre las características de las personas con discapacidad valoradas en Andalucía, así como de la emisión de tarjetas de aparcamiento para personas con movilidad reducida
Modificaciones/Observaciones:
Sujeto informante: Consejería de Igualdad y Políticas Sociales
Modificaciones/Observaciones:
Variables y atributos objeto de estudio: Personas valoradas en los centros de valoración y orientación, desagregados por tipo de discapacidad, grado, sexo y provincia; y tarjetas de aparcamiento para personas con movilidad reducida, desagregadas por sexo y provincia
Modificaciones/Observaciones:

TRABAJOS PREVISTOS EN 2017

Fase	Descripción tarea	Periodicidad	Desagregación territorial	Fecha realización	Fecha referencia datos
Estudios previos y diseño					
Recogida y grabación de información	Recogida de información	Mensual	Provincial	Ene-Dic/2017	Dic/2016-Nov/2017
Tratamiento de datos y control de calidad	Tratamiento de datos	Mensual	Provincial	Ene-Dic/2017	Dic/2016-Nov/2017
Obtención y difusión de resultados	Difusión de resultados	Mensual	Provincial	Ene-Dic/2017	Dic/2016-Nov/2017
Otros					

TRABAJOS EJECUTADOS EN 2017

Fase	Descripción tarea	Periodicidad	Desagregación territorial	Fecha realización	Fecha referencia datos
Estudios previos y diseño					
Recogida y grabación de información	Recogida de información	Mensual	Provincial	Ene-Dic/2017	Dic/2016-Nov/2017
Tratamiento de datos y control de calidad	Tratamiento de datos	Mensual	Provincial	Ene-Dic/2017	Dic/2016-Nov/2017
Obtención y difusión de resultados	Difusión de resultados	Mensual	Provincial	Ene-Dic/2017	Dic/2016-Nov/2017
Otros					

RESULTADOS PREVISTOS

Variables y atributos a difundir: Personas valoradas segregadas por provincia, edad, sexo, grado y tipo de discapacidad. Tarjetas de aparcamiento para personas con movilidad reducida emitidas y desagregadas por sexo y provincia
Modificaciones/Observaciones:

PRODUCTOS DE DIFUSIÓN EN 2017

MODIFICACIONES/OBSERVACIONES

Denominación de Producto: Estadística sobre personas con discapacidad	Base de datos de los centros de valoración y orientación
Tipo de Producto: Tablas	Tablas y Gráficos
Url: http://www.juntadeandalucia.es/organismos/igualdady politicassociales/areas/discapacidad/poblacion.html	
Canal o Medio de difusión: Internet	
Periodicidad del Producto de difusión: Mensual	
Desagregación Territorial de resultados: Provincial	

Denominación de Producto:	
Tipo de Producto:	
Url:	
Canal o Medio de difusión:	
Periodicidad del Producto de difusión:	
Desagregación Territorial de resultados:	

Denominación de otros productos:
Modificaciones/Observaciones:

USO Y UTILIZACIÓN DE RESULTADOS

Perfil de Usuarios	Ciudadanos profesionales de la propia Consejería, como externos
Solicitudes de datos	
Accesos en Web	
Impacto en medios	
Referencias técnicas	
Normas y planes	Real Decreto 1971/1999, de 23 de diciembre, de procedimiento para reconocimiento, declaración y calificación del grado de discapacidad. Real Decreto Legislativo 1/2013, de 29 de noviembre, por el que se aprueba el Texto Refundido de la Ley General de derechos de las personas con discapacidad y de su inclusión social

COSTE MÁXIMO ESTIMADO EN 2017

COSTE ECONÓMICO REAL EN 2017

Coste: No genera coste externo	No ha generado coste externo
--------------------------------	------------------------------

NIVEL DE EJECUCIÓN DE LA ACTIVIDAD	Total	X	Parcial	Nulo
Motivos del nivel de ejecución en caso de Parcial o Nulo:				

Evaluación PECA 2017	La población andaluza ante las drogas	02.02.28
-------------------------	---------------------------------------	----------

Tipo actividad: Estadística	Organismo responsable: Consejería de Igualdad y Políticas Sociales	Tema: 2. Condiciones de vida y bienestar social
Etapas de desarrollo: Proyecto	Objeto: Producción	Subtema: 2.02 Salud
Tipo de recogida: Observación directa	Cumplimiento ejes: Cohesión, Género y Políticas Públicas	

Objetivo: Conocer la prevalencia de consumo de distintas sustancias psicoactivas y actitudes ante las drogas entre la población andaluza de 12 a 64 años, así como las principales características sociodemográficas de las personas consumidoras de las drogas más prevalentes
Modificaciones/Observaciones:
Sujeto informante: Población andaluza de 12 a 64 años
Modificaciones/Observaciones:
Variables y atributos objeto de estudio: Características sociodemográficas de la muestra estudiada de 12 a 64 años. Consumo de tabaco, alcohol y otras sustancias. Botellón. Conductas de riesgo y de la disponibilidad. Información sobre drogas. Actitud ante el consumo. Prevención
Modificaciones/Observaciones:

TRABAJOS PREVISTOS EN 2017

Fase	Descripción tarea	Periodicidad	Desagregación territorial	Fecha realización	Fecha referencia datos
Estudios previos y diseño					
Recogida y grabación de información	Recogida de información a través de entrevistas personales asistidas por ordenador	Bienal	Provincial	Sem2/2017	2017
Tratamiento de datos y control de calidad					
Obtención y difusión de resultados					
Otros					

TRABAJOS EJECUTADOS EN 2017

Fase	Descripción tarea	Periodicidad	Desagregación territorial	Fecha realización	Fecha referencia datos
Estudios previos y diseño					
Recogida y grabación de información	Recogida de información a través de entrevistas personales asistidas por ordenador	Bienal	Provincial	Nov/2017	2017
Tratamiento de datos y control de calidad					
Obtención y difusión de resultados					
Otros					

RESULTADOS PREVISTOS

Variables y atributos a difundir:
Modificaciones/Observaciones:

PRODUCTOS DE DIFUSIÓN EN 2017**MODIFICACIONES/OBSERVACIONES**

Denominación de Producto:	
Tipo de Producto:	
Url:	
Canal o Medio de difusión:	
Periodicidad del Producto de difusión:	
Desagregación Territorial de resultados:	

Denominación de Producto:	
Tipo de Producto:	
Url:	
Canal o Medio de difusión:	
Periodicidad del Producto de difusión:	
Desagregación Territorial de resultados:	

Denominación de otros productos:	
Modificaciones/Observaciones:	

USO Y UTILIZACIÓN DE RESULTADOS

Perfil de Usuarios	Administraciones Públicas; profesionales de drogodependencias; investigadores; medios de comunicación; ciudadanía en general
Solicitudes de datos	
Accesos en Web	
Impacto en medios	
Referencias técnicas	
Normas y planes	III Plan Andaluz sobre Drogas y Adicciones 2016-2021; Ley 1/2001 de 3 de mayo por la que se modifica la Ley 4/97 de Prevención y asistencia en materia de drogas Decreto 294/2002, de 3 de diciembre, por el que se crea y se regula el Observatorio andaluz sobre Drogas y Adicciones. Ley 9/2016, de Servicios Sociales de Andalucía

COSTE MÁXIMO ESTIMADO EN 2017**COSTE ECONÓMICO REAL EN 2017**

Coste: 70.000,00€	68.049,00€
-------------------	------------

NIVEL DE EJECUCIÓN DE LA ACTIVIDAD	Total	X	Parcial	Nulo
Motivos del nivel de ejecución en caso de Parcial o Nulo:				

Evaluación PECA 2017	Estadística sobre subvenciones concedidas por la Consejería de Igualdad y Políticas Sociales de la Junta de Andalucía	02.03.02
-------------------------	---	----------

Tipo actividad: Estadística	Organismo responsable: Consejería de Igualdad y Políticas Sociales	Tema: 2. Condiciones de vida y bienestar social
Eta de desarrollo: Proyecto	Objeto: Producción	Subtema: 2.03 Protección social
Tipo de recogida: Fuente administrativa	Cumplimiento ejes:	

Objetivo: Suministrar información sobre la distribución del presupuesto ejecutado en concepto de subvenciones en materia de servicios sociales, según sectores de población y modalidades de subvenciones concedidas
Modificaciones/Observaciones:
Sujeto informante: Consejería de Igualdad y Políticas Sociales
Modificaciones/Observaciones:
Variables y atributos objeto de estudio: Información administrativa de las subvenciones concedidas por la Consejería de Igualdad y Políticas Sociales
Modificaciones/Observaciones:

TRABAJOS PREVISTOS EN 2017

Fase	Descripción tarea	Periodicidad	Desagregación territorial	Fecha realización	Fecha referencia datos
Estudios previos y diseño					
Recogida y grabación de información	Recogida y tramitación en los distintos sistemas de información SISS	Continua	Provincial, Autonómica	2017	2016
Tratamiento de datos y control de calidad	Tratamiento de datos	Anual	Provincial, Autonómica	2017	2016
Obtención y difusión de resultados	Explotación de los sistemas de información SISS y difusión de los resultados	Anual	Provincial, Autonómica	19/Dic/2017	2016
Otros					

TRABAJOS EJECUTADOS EN 2017

Fase	Descripción tarea	Periodicidad	Desagregación territorial	Fecha realización	Fecha referencia datos
Estudios previos y diseño					
Recogida y grabación de información	Recogida y tramitación en los distintos sistemas de información SISS	Continua	Provincial, Autonómica	2017	2016
Tratamiento de datos y control de calidad	Tratamiento de datos	Anual	Provincial, Autonómica	2017	2016
Obtención y difusión de resultados					
Otros					

RESULTADOS PREVISTOS

Variables y atributos a difundir: Número de personas y Entidades beneficiarias, e importe concedido por tipo de subvención (individuales o institucionales)

Modificaciones/Observaciones:

PRODUCTOS DE DIFUSIÓN EN 2017**MODIFICACIONES/OBSERVACIONES**

Denominación de Producto: Estadística sobre subvenciones concedidas	
Tipo de Producto: Tablas	
Url:	
Canal o Medio de difusión: Internet	
Periodicidad del Producto de difusión: Anual	
Desagregación Territorial de resultados: Provincial y Autonómica	

Denominación de Producto:	
Tipo de Producto:	
Url:	
Canal o Medio de difusión:	
Periodicidad del Producto de difusión:	
Desagregación Territorial de resultados:	

Denominación de otros productos:

Modificaciones/Observaciones:

USO Y UTILIZACIÓN DE RESULTADOS

Perfil de Usuarios	
Solicitudes de datos	
Accesos en Web	
Impacto en medios	
Referencias técnicas	
Normas y planes	

COSTE MÁXIMO ESTIMADO EN 2017**COSTE ECONÓMICO REAL EN 2017**

Coste: No genera coste externo

No ha generado coste externo

NIVEL DE EJECUCIÓN DE LA ACTIVIDAD	Total	Parcial	X	Nulo
Motivos del nivel de ejecución en caso de Parcial o Nulo:	Pendiente de difusión			

Evaluación PECA 2017	Estadística sobre la atención a la dependencia en Andalucía	02.03.09
-------------------------	---	----------

Tipo actividad: Estadística	Organismo responsable: Consejería de Igualdad y Políticas Sociales	Tema: 2. Condiciones de vida y bienestar social
Etapas de desarrollo: Proyecto	Objeto: Producción	Subtema: 2.03 Protección social
Tipo de recogida: Fuente administrativa	Cumplimiento ejes:	

Objetivo: Suministrar información sobre las solicitudes de dependencia, las personas con dependencia reconocida, personas atendidas y sobre las prestaciones que se les han reconocido
Modificaciones/Observaciones:
Sujeto informante: Agencia de Servicios Sociales y Dependencia de Andalucía
Modificaciones/Observaciones:
Variables y atributos objeto de estudio: Solicitudes, personas con resolución de situación de dependencia, personas beneficiarias y prestaciones
Modificaciones/Observaciones:

TRABAJOS PREVISTOS EN 2017

Fase	Descripción tarea	Periodicidad	Desagregación territorial	Fecha realización	Fecha referencia datos
Estudios previos y diseño					
Recogida y grabación de información	Recogida de información	Continua	Provincial	2017	2017
Tratamiento de datos y control de calidad	Tratamiento de datos	Continua	Provincial	2017	2017
Obtención y difusión de resultados	Difusión de los resultados	Continua	Provincial	2017	2016-2017
Otros					

TRABAJOS EJECUTADOS EN 2017

Fase	Descripción tarea	Periodicidad	Desagregación territorial	Fecha realización	Fecha referencia datos
Estudios previos y diseño					
Recogida y grabación de información					
Tratamiento de datos y control de calidad					
Obtención y difusión de resultados					
Otros					

RESULTADOS PREVISTOS

Variables y atributos a difundir: Solicitudes por provincia, tramos de edad y sexo. Personas con dictamen de dependencia por provincia, tramos de edad, sexo y grado de dependencia. Personas beneficiarias por provincia, tramos de edad, sexo y grado de dependencia. Prestaciones por provincia
Modificaciones/Observaciones:

PRODUCTOS DE DIFUSIÓN EN 2017

MODIFICACIONES/OBSERVACIONES

Denominación de Producto: Estadística sobre la atención a la dependencia en Andalucía	
Tipo de Producto: Tablas y Gráficos	
Url:	
Canal o Medio de difusión: Internet	
Periodicidad del Producto de difusión: Continua	
Desagregación Territorial de resultados: Provincial	

Denominación de Producto:	
Tipo de Producto:	
Url:	
Canal o Medio de difusión:	
Periodicidad del Producto de difusión:	
Desagregación Territorial de resultados:	

Denominación de otros productos:	
Modificaciones/Observaciones:	

USO Y UTILIZACIÓN DE RESULTADOS

Perfil de Usuarios	
Solicitudes de datos	
Accesos en Web	
Impacto en medios	
Referencias técnicas	
Normas y planes	

COSTE MÁXIMO ESTIMADO EN 2017

COSTE ECONÓMICO REAL EN 2017

Coste: No genera coste externo	No ha generado coste externo
--------------------------------	------------------------------

NIVEL DE EJECUCIÓN DE LA ACTIVIDAD	Total	Parcial	Nulo	X
Motivos del nivel de ejecución en caso de Parcial o Nulo:	Demora en la ejecución			

Evaluación PECA 2017	Estadística sobre la Tarjeta Andalucía Junta sesentaycinco	02.03.10
-------------------------	--	----------

Tipo actividad: Estadística	Organismo responsable: Consejería de Igualdad y Políticas Sociales	Tema: 2. Condiciones de vida y bienestar social
Etapas de desarrollo: Proyecto	Objeto: Producción	Subtema: 2.03 Protección social
Tipo de recogida: Fuente administrativa	Cumplimiento ejes:	

Objetivo: Suministrar información sobre el número de personas en Andalucía con Tarjeta Andalucía Junta sesentaycinco y sobre los programas asociados a la misma: Transporte Bonificado, Plan Visión sesentaycinco, Audífonos, Orientación Jurídica, Empresas Colaboradoras y Comedores
Modificaciones/Observaciones:
Sujeto informante: Agencia de Servicios Sociales y Dependencia de Andalucía
Modificaciones/Observaciones:
Variables y atributos objeto de estudio: Programas asociados a la Tarjeta Andalucía Junta sesentaycinco
Modificaciones/Observaciones:

TRABAJOS PREVISTOS EN 2017

Fase	Descripción tarea	Periodicidad	Desagregación territorial	Fecha realización	Fecha referencia datos
Estudios previos y diseño					
Recogida y grabación de información	Recogida de información	Continua	Provincial	2017	2017
Tratamiento de datos y control de calidad	Tratamiento de datos	Continua	Provincial	2017	2017
Obtención y difusión de resultados	Difusión de los resultados	Semestral	Provincial	Mar/2017, Sep/2017	Sem2/2016, Sem1/2017
Otros					

TRABAJOS EJECUTADOS EN 2017

Fase	Descripción tarea	Periodicidad	Desagregación territorial	Fecha realización	Fecha referencia datos
Estudios previos y diseño					
Recogida y grabación de información					
Tratamiento de datos y control de calidad					
Obtención y difusión de resultados					
Otros					

RESULTADOS PREVISTOS

Variables y atributos a difundir: Número de personas en Andalucía titulares de la Tarjeta Andalucía Junta sesentaycinco. Programa Transporte Bonificado: número de viajes bonificados al semestre. Programa Orientación Jurídica: número de personas usuarias del programa al semestre. Plan Visión sesentaycinco (ópticos): número de compras gestionadas dentro del programa al semestre. Programa audífonos: número de compras gestionadas dentro del programa al semestre. Empresas colaboradoras: número de entidades dentro del programa. Programa comedores: número de comidas bonificadas dentro del programa al semestre

Modificaciones/Observaciones:

PRODUCTOS DE DIFUSIÓN EN 2017**MODIFICACIONES/OBSERVACIONES**

Denominación de Producto: Estadística sobre la Tarjeta Andalucía Junta sesentaycinco	
Tipo de Producto: Tablas	
Url:	
Canal o Medio de difusión: Internet	
Periodicidad del Producto de difusión: Semestral	
Desagregación Territorial de resultados: Provincial	

Denominación de Producto:	
Tipo de Producto:	
Url:	
Canal o Medio de difusión:	
Periodicidad del Producto de difusión:	
Desagregación Territorial de resultados:	

Denominación de otros productos:

Modificaciones/Observaciones:

USO Y UTILIZACIÓN DE RESULTADOS

Perfil de Usuarios	
Solicitudes de datos	
Accesos en Web	
Impacto en medios	
Referencias técnicas	
Normas y planes	

COSTE MÁXIMO ESTIMADO EN 2017**COSTE ECONÓMICO REAL EN 2017**

Coste: No genera coste externo	No ha generado coste externo
---------------------------------------	------------------------------

NIVEL DE EJECUCIÓN DE LA ACTIVIDAD	Total		Parcial		Nulo	X
Motivos del nivel de ejecución en caso de Parcial o Nulo:	Demora en la ejecución					

Evaluación PECA 2017	Estadística sobre el Servicio Andaluz de Teleasistencia	02.03.11
-------------------------	---	----------

Tipo actividad: Estadística y Cartográfica	Organismo responsable: Consejería de Igualdad y Políticas Sociales	Tema: 2. Condiciones de vida y bienestar social
Eta de desarrollo: Proyecto	Objeto: Producción	Subtema: 2.03 Protección social
Tipo de recogida: Fuente administrativa	Cumplimiento ejes:	

Objetivo: Suministrar información sobre las personas usuarias del Servicio Andaluz de Teleasistencia y la actividad de atención telefónica
Modificaciones/Observaciones:
Sujeto informante: Agencia de Servicios Sociales y Dependencia de Andalucía
Modificaciones/Observaciones:
Variables y atributos objeto de estudio: Características de las personas usuarias y llamadas atendidas
Modificaciones/Observaciones:

TRABAJOS PREVISTOS EN 2017

Fase	Descripción tarea	Periodicidad	Desagregación territorial	Fecha realización	Fecha referencia datos
Estudios previos y diseño					
Recogida y grabación de información	Recogida de información	Continua	Provincial	2017	2017
Tratamiento de datos y control de calidad	Tratamiento de datos	Continua	Provincial	2017	2017
Obtención y difusión de resultados	Difusión de resultados	Continua	Provincial	2017	2016-2017
Otros					

TRABAJOS EJECUTADOS EN 2017

Fase	Descripción tarea	Periodicidad	Desagregación territorial	Fecha realización	Fecha referencia datos
Estudios previos y diseño					
Recogida y grabación de información					
Tratamiento de datos y control de calidad					
Obtención y difusión de resultados					
Otros					

RESULTADOS PREVISTOS

Variables y atributos a difundir: Número de personas usuarias del Servicio Andaluz de Teleasistencia por provincia, programa y sexo. Número de llamadas entrantes en el servicio. Número de llamadas salientes en el servicio
Modificaciones/Observaciones:

PRODUCTOS DE DIFUSIÓN EN 2017

MODIFICACIONES/OBSERVACIONES

Denominación de Producto: Estadística sobre el Servicio Andaluz de Teleasistencia	
Tipo de Producto: Tablas	
Url:	
Canal o Medio de difusión: Internet	
Periodicidad del Producto de difusión: Continua	
Desagregación Territorial de resultados: Provincial	

Denominación de Producto:	
Tipo de Producto:	
Url:	
Canal o Medio de difusión:	
Periodicidad del Producto de difusión:	
Desagregación Territorial de resultados:	

Denominación de otros productos:	
Modificaciones/Observaciones:	

USO Y UTILIZACIÓN DE RESULTADOS

Perfil de Usuarios	
Solicitudes de datos	
Accesos en Web	
Impacto en medios	
Referencias técnicas	
Normas y planes	

COSTE MÁXIMO ESTIMADO EN 2017

COSTE ECONÓMICO REAL EN 2017

Coste: No genera coste externo	No ha generado coste externo
--------------------------------	------------------------------

NIVEL DE EJECUCIÓN DE LA ACTIVIDAD	Total	Parcial	Nulo	X
Motivos del nivel de ejecución en caso de Parcial o Nulo:	Demora en la ejecución			

Evaluación PECA 2017	Estadísticas sobre Servicios Sociales Comunitarios en Andalucía	02.03.13
-------------------------	---	----------

Tipo actividad: Estadística	Organismo responsable: Consejería de Igualdad y Políticas Sociales	Tema: 2. Condiciones de vida y bienestar social
Etapas de desarrollo: Proyecto	Objeto: Producción	Subtema: 2.03 Protección social
Tipo de recogida: Fuente administrativa	Cumplimiento ejes:	

Objetivo: Suministrar información sobre los usuarios, personal y financiación de los servicios sociales comunitarios
Modificaciones/Observaciones:
Sujeto informante: Consejería de Igualdad y Políticas Sociales
Modificaciones/Observaciones:
Variables y atributos objeto de estudio: Usuarios, financiación y personal de los servicios sociales comunitarios
Modificaciones/Observaciones:

TRABAJOS PREVISTOS EN 2017

Fase	Descripción tarea	Periodicidad	Desagregación territorial	Fecha realización	Fecha referencia datos
Estudios previos y diseño					
Recogida y grabación de información	Recogida de información	Anual	Municipal	Sep-Dic/2017	2016
Tratamiento de datos y control de calidad	Tratamiento de datos	Anual	Municipal	Sep-Dic/2017	2016
Obtención y difusión de resultados	Difusión de resultados	Anual	Municipal	Mar/2017	2015
Otros					

TRABAJOS EJECUTADOS EN 2017

Fase	Descripción tarea	Periodicidad	Desagregación territorial	Fecha realización	Fecha referencia datos
Estudios previos y diseño					
Recogida y grabación de información	Recogida de información	Anual	Municipal	Sep-Dic/2017	2016
Tratamiento de datos y control de calidad	Tratamiento de datos	Anual	Municipal	Sep-Dic/2017	2016
Obtención y difusión de resultados					
Otros					

RESULTADOS PREVISTOS

Variables y atributos a difundir: Número de usuarios según prestación y sectores, número de trabajadores/as según puesto de trabajo, recursos financieros según institución financiadora y gastos en servicios sociales comunitarios según destino del gasto
Modificaciones/Observaciones:

PRODUCTOS DE DIFUSIÓN EN 2017**MODIFICACIONES/OBSERVACIONES**

Denominación de Producto: Servicios sociales comunitarios. Información estadística	
Tipo de Producto: Tablas	
Url:	
Canal o Medio de difusión: Internet	
Periodicidad del Producto de difusión: Anual	
Desagregación Territorial de resultados: Municipal	

Denominación de Producto:	
Tipo de Producto:	
Url:	
Canal o Medio de difusión:	
Periodicidad del Producto de difusión:	
Desagregación Territorial de resultados:	

Denominación de otros productos:	
Modificaciones/Observaciones:	

USO Y UTILIZACIÓN DE RESULTADOS

Perfil de Usuarios	
Solicitudes de datos	
Accesos en Web	
Impacto en medios	
Referencias técnicas	
Normas y planes	

COSTE MÁXIMO ESTIMADO EN 2017**COSTE ECONÓMICO REAL EN 2017**

Coste: 10.000,00€	
-------------------	--

NIVEL DE EJECUCIÓN DE LA ACTIVIDAD	Total	Parcial	X	Nulo
Motivos del nivel de ejecución en caso de Parcial o Nulo:	Pendiente de difusión			

Evaluación PECA 2017	Estadísticas sobre el Registro de centros y entidades de bienestar social	02.03.14
----------------------	---	----------

Tipo actividad: Estadística	Organismo responsable: Consejería de Igualdad y Políticas Sociales	Tema: 2. Condiciones de vida y bienestar social
Etapas de desarrollo: Proyecto	Objeto: Producción	Subtema: 2.03 Protección social
Tipo de recogida: Fuente administrativa	Cumplimiento ejes: Cohesión y Políticas Públicas	

Objetivo: Proporcionar información sobre los centros inscritos en el Registro de centros y entidades de bienestar social
Modificaciones/Observaciones:
Sujeto informante: Consejería de Igualdad y Políticas Sociales
Modificaciones/Observaciones:
Variables y atributos objeto de estudio: Centros y entidades de bienestar social
Modificaciones/Observaciones:

TRABAJOS PREVISTOS EN 2017

Fase	Descripción tarea	Periodicidad	Desagregación territorial	Fecha realización	Fecha referencia datos
Estudios previos y diseño					
Recogida y grabación de información	Recogida de información	Continua	Puntual	2017	2017
Tratamiento de datos y control de calidad	Tratamiento de datos	Continua	Puntual	2017	2017
Obtención y difusión de resultados	Difusión de resultados	Trimestral	Puntual	Ene/2017, Abr/2017, Jul/2017, Oct/2017	Ene/2017, Abr/2017, Jul/2017, Oct/2017
Otros					

TRABAJOS EJECUTADOS EN 2017

Fase	Descripción tarea	Periodicidad	Desagregación territorial	Fecha realización	Fecha referencia datos
Estudios previos y diseño					
Recogida y grabación de información	Recogida de información	Continua	Puntual	2017	2017
Tratamiento de datos y control de calidad	Tratamiento de datos	Continua	Puntual	2017	2017
Obtención y difusión de resultados	Difusión de resultados	Trimestral	Puntual	Ene/2017, Abr/2017, Jul/2017, Oct/2017	Ene/2017, Abr/2017, Jul/2017, Oct/2017
Otros					

RESULTADOS PREVISTOS

Variables y atributos a difundir: Tipo de centro, entidad titular, dirección, teléfono, sector de atención (personas mayores y personas con discapacidad)
Modificaciones/Observaciones:

PRODUCTOS DE DIFUSIÓN EN 2017

MODIFICACIONES/OBSERVACIONES

Denominación de Producto: Centros de atención a personas mayores	Listado de centros de personas mayores
Tipo de Producto: Directorios	
Url: http://www.juntadeandalucia.es/organismos/igualdadypolicassociales/areas/entidades-centros/personas-mayores.html	
Canal o Medio de difusión: Internet	
Periodicidad del Producto de difusión: Trimestral	
Desagregación Territorial de resultados: Puntual	

Denominación de Producto: Centros de atención a personas con discapacidad	Listados de centros de personas con discapacidad
Tipo de Producto: Directorios	
Url: http://www.juntadeandalucia.es/organismos/igualdadypolicassociales/areas/entidades-centros/personas-discapacidad.html	
Canal o Medio de difusión: Internet	
Periodicidad del Producto de difusión: Trimestral	
Desagregación Territorial de resultados: Puntual	

Denominación de otros productos:
Modificaciones/Observaciones:

USO Y UTILIZACIÓN DE RESULTADOS

Perfil de Usuarios	Población en general
Solicitudes de datos	
Accesos en Web	
Impacto en medios	
Referencias técnicas	
Normas y planes	

COSTE MÁXIMO ESTIMADO EN 2017

COSTE ECONÓMICO REAL EN 2017

Coste: No genera coste externo	No ha generado coste externo
--------------------------------	------------------------------

NIVEL DE EJECUCIÓN DE LA ACTIVIDAD	Total	X	Parcial		Nulo	
Motivos del nivel de ejecución en caso de Parcial o Nulo:						

INSTITUTO ANDALUZ DE LA MUJER

Estadística sobre atención prestada en los centros de atención integral y acogida a las mujeres víctimas de violencia de género en Andalucía.....	364
Estadística de consulta al teléfono 900 de información a las mujeres.....	366

Evaluación PECA 2017	Estadística sobre atención prestada en los centros de atención integral y acogida a las mujeres víctimas de violencia de género en Andalucía	02.03.06
-------------------------	--	----------

Tipo actividad: Estadística	Organismo responsable: Instituto Andaluz de la Mujer	Tema: 2. Condiciones de vida y bienestar social
Etapa de desarrollo: Proyecto	Objeto: Producción	Subtema: 2.03 Protección social
Tipo de recogida: Fuente administrativa		Cumplimiento ejes:

Objetivo: Conocer los niveles y características de la atención prestada a mujeres víctimas de violencia de género y a los menores a su cargo en los centros de emergencia, casas de acogida y pisos tutelados
Modificaciones/Observaciones:
Sujeto informante: Instituto Andaluz de la Mujer
Modificaciones/Observaciones:
Variables y atributos objeto de estudio: Altas cumplimentadas en los centros de atención y acogida para mujeres víctimas de violencia de género en Andalucía
Modificaciones/Observaciones:

TRABAJOS PREVISTOS EN 2017

Fase	Descripción tarea	Periodicidad	Desagregación territorial	Fecha realización	Fecha referencia datos
Estudios previos y diseño					
Recogida y grabación de información	Recogida de Información	Continua	Provincial, Autonómica	2017	2017
Tratamiento de datos y control de calidad	Tratamientos de Datos	Anual, Mensual	Provincial, Autonómica	Ene-Dic/2017	Dic/2016-Nov/2017
Obtención y difusión de resultados	Difusión de resultados	Mensual Anual	Provincial, Autonómica	Ene-Dic/2017 Nov/2017	Dic/2016- Nov/2017 2016
Otros					

TRABAJOS EJECUTADOS EN 2017

Fase	Descripción tarea	Periodicidad	Desagregación territorial	Fecha realización	Fecha referencia datos
Estudios previos y diseño					
Recogida y grabación de información	Recogida de Información	Continua	Provincial, Autonómica	2017	2017
Tratamiento de datos y control de calidad	Tratamientos de Datos	Anual, Mensual	Provincial, Autonómica	Ene-Dic/2017	Dic/2016-Nov/2017
Obtención y difusión de resultados					
Otros					

RESULTADOS PREVISTOS

VARIABLES Y ATRIBUTOS A DIFUNDIR: Número de plazas, tipo de centros, número de mujeres acogidas y número de hijos e hijas
--

MODIFICACIONES/OBSERVACIONES:

PRODUCTOS DE DIFUSIÓN EN 2017**MODIFICACIONES/OBSERVACIONES**

Denominación de Producto: Informe Anual en materia de Violencia de Género en Andalucía	
Tipo de Producto: Informes	
Url:	
Canal o Medio de difusión: Internet	
Periodicidad del Producto de difusión: Anual	
Desagregación Territorial de resultados: Provincial y Autonómica	

Denominación de Producto: Boletín del Observatorio Andaluz de Violencia de Género	
Tipo de Producto: Tablas	
Url:	
Canal o Medio de difusión: Internet	
Periodicidad del Producto de difusión: Mensual	
Desagregación Territorial de resultados: Provincial y Autonómica	

Denominación de otros productos:

MODIFICACIONES/OBSERVACIONES:

USO Y UTILIZACIÓN DE RESULTADOS

Perfil de Usuarios	
Solicitudes de datos	
Accesos en Web	
Impacto en medios	
Referencias técnicas	
Normas y planes	

COSTE MÁXIMO ESTIMADO EN 2017**COSTE ECONÓMICO REAL EN 2017**

Coste: No genera coste externo	No ha generado coste externo
---------------------------------------	------------------------------

NIVEL DE EJECUCIÓN DE LA ACTIVIDAD	Total		Parcial	X	Nulo	
Motivos del nivel de ejecución en caso de Parcial o Nulo:	Pendiente de difusión					

Evaluación PECA 2017	Estadística de consulta al teléfono 900 de información a las mujeres	02.03.07
-------------------------	--	----------

Tipo actividad: Estadística	Organismo responsable: Instituto Andaluz de la Mujer	Tema: 2. Condiciones de vida y bienestar social
Etapas de desarrollo: Proyecto	Objeto: Producción	Subtema: 2.03 Protección social
Tipo de recogida: Fuente administrativa	Cumplimiento ejes:	

Objetivo: Conocer el volumen y la variedad temática de las consultas realizadas a través del teléfono 900 200 999, así como el perfil de las usuarias de los mismos
Modificaciones/Observaciones:
Sujeto informante: Instituto Andaluz de la Mujer
Modificaciones/Observaciones:
Variables y atributos objeto de estudio: Consultas realizadas al teléfono 900 200 999 para obtener información acerca de las distintas áreas temáticas que se ofertan
Modificaciones/Observaciones:

TRABAJOS PREVISTOS EN 2017

Fase	Descripción tarea	Periodicidad	Desagregación territorial	Fecha realización	Fecha referencia datos
Estudios previos y diseño					
Recogida y grabación de información	Recogida de la información	Continua	Provincial, Autónoma	2017	2017
Tratamiento de datos y control de calidad	Tratamiento de datos	Anual, Mensual	Provincial, Autónoma	Ene-Dic/2017	Dic/2016-Nov/2017, 2016
Obtención y difusión de resultados	Difusión de resultados	Mensual Anual	Provincial, Autónoma	Ene-Dic/2017 Mar/2017	Dic/2016- Nov/2017 2016
Otros					

TRABAJOS EJECUTADOS EN 2017

Fase	Descripción tarea	Periodicidad	Desagregación territorial	Fecha realización	Fecha referencia datos
Estudios previos y diseño					
Recogida y grabación de información	Recogida de la información	Continua	Provincial, Autónoma	2017	2017
Tratamiento de datos y control de calidad	Tratamiento de datos	Mensual	Provincial, Autónoma	Ene-Dic/2017	Dic/2016-Nov/2017
Obtención y difusión de resultados					
Otros					

RESULTADOS PREVISTOS

Variables y atributos a difundir: Llamadas, tipo de consulta, perfil sociodemográfico de las personas usuarias, gestiones sobre violencia de género (acogimientos, asesoramiento legal telefónico), tipo de recurso y transferencia de otros servicios (016, 112)
Modificaciones/Observaciones:

PRODUCTOS DE DIFUSIÓN EN 2017**MODIFICACIONES/OBSERVACIONES**

Denominación de Producto: Informe 8 de marzo	
Tipo de Producto: Informes	
Url:	
Canal o Medio de difusión: Internet	
Periodicidad del Producto de difusión: Anual	
Desagregación Territorial de resultados: Provincial y Autonómica	

Denominación de Producto: Informe Teléfono 900	
Tipo de Producto: Tablas	
Url:	
Canal o Medio de difusión: Internet	
Periodicidad del Producto de difusión: Mensual	
Desagregación Territorial de resultados: Provincial y Autonómica	

Denominación de otros productos:
Modificaciones/Observaciones:

USO Y UTILIZACIÓN DE RESULTADOS

Perfil de Usuarios	
Solicitudes de datos	
Accesos en Web	
Impacto en medios	
Referencias técnicas	
Normas y planes	

COSTE MÁXIMO ESTIMADO EN 2017**COSTE ECONÓMICO REAL EN 2017**

Coste: No genera coste externo	No ha generado coste externo
--------------------------------	------------------------------

NIVEL DE EJECUCIÓN DE LA ACTIVIDAD	Total	Parcial	X	Nulo
Motivos del nivel de ejecución en caso de Parcial o Nulo:	Pendiente de difusión			

INSTITUTO ANDALUZ DE LA JUVENTUD

Directorio de alojamientos juveniles en Andalucía.....	369
Directorio de centros de información juvenil en Andalucía.....	371
Estadística del Censo de entidades de participación juvenil en Andalucía.....	373
Estadística de ayudas en materia de juventud en Andalucía.....	375

Evaluación PECA 2017	Directorio de alojamientos juveniles en Andalucía	02.03.03
-------------------------	---	----------

Tipo actividad: Estadística y Cartográfica	Organismo responsable: Instituto Andaluz de la Juventud	Tema: 2. Condiciones de vida y bienestar social
Etapas de desarrollo: Operación	Objeto: Producción	Subtema: 2.03 Protección social
Tipo de recogida: Fuente administrativa		Cumplimiento ejes: Cohesión y Políticas Públicas

Objetivo: Ofrecer información sobre las características de identidad, estructurales y servicios de la red andaluza de alojamientos juveniles de la empresa pública INTURJOVEN
Modificaciones/Observaciones:
Sujeto informante: Empresa pública INTURJOVEN
Modificaciones/Observaciones:
Variables y atributos objeto de estudio: Albergues juveniles gestionados por INTURJOVEN
Modificaciones/Observaciones:

TRABAJOS PREVISTOS EN 2017

Fase	Descripción tarea	Periodicidad	Desagregación territorial	Fecha realización	Fecha referencia datos
Estudios previos y diseño					
Recogida y grabación de información	Recogida de información	Continua	Puntual	2017	2017
Tratamiento de datos y control de calidad	Tratamiento de datos	Continua	Puntual	2017	2017
Obtención y difusión de resultados	Difusión de resultados	Anual	Puntual	Dic/2017	2017
Otros					

TRABAJOS EJECUTADOS EN 2017

Fase	Descripción tarea	Periodicidad	Desagregación territorial	Fecha realización	Fecha referencia datos
Estudios previos y diseño					
Recogida y grabación de información	Recogida de información	Continua	Puntual	2017	2017
Tratamiento de datos y control de calidad	Tratamiento de datos	Continua	Puntual	2017	2017
Obtención y difusión de resultados	Difusión de resultados	Continua	Puntual	2017	2017
Otros					

RESULTADOS PREVISTOS

Variables y atributos a difundir: Capacidad de los centros, situación, características de los mismos, dirección, teléfono, fax y correo electrónico
Modificaciones/Observaciones:

PRODUCTOS DE DIFUSIÓN EN 2017

MODIFICACIONES/OBSERVACIONES

Denominación de Producto: Albergues	Directorio de alojamientos juveniles en Andalucía
Tipo de Producto: Directorios y Mapas	
Url: http://www.juntadeandalucia.es/institutodelajuventud/patiojoven/patiojoven/Servicios/estadisticas/formularioTexto/444c6285-5e2b-11e6-b23c-005056b70033	
Canal o Medio de difusión: Internet	
Periodicidad del Producto de difusión: Continua	
Desagregación Territorial de resultados: Puntual	

Denominación de Producto:	
Tipo de Producto:	
Url:	
Canal o Medio de difusión:	
Periodicidad del Producto de difusión:	
Desagregación Territorial de resultados:	

Denominación de otros productos:	
Modificaciones/Observaciones:	

USO Y UTILIZACIÓN DE RESULTADOS

Perfil de Usuarios	Usuarios/as de alojamientos juveniles y población en general
Solicitudes de datos	
Accesos en Web	
Impacto en medios	
Referencias técnicas	
Normas y planes	

COSTE MÁXIMO ESTIMADO EN 2017

COSTE ECONÓMICO REAL EN 2017

Coste: No genera coste externo	No ha generado coste externo
--------------------------------	------------------------------

NIVEL DE EJECUCIÓN DE LA ACTIVIDAD	Total	X	Parcial		Nulo	
Motivos del nivel de ejecución en caso de Parcial o Nulo:						

Evaluación PECA 2017	Directorio de centros de información juvenil en Andalucía	02.03.04
-------------------------	---	----------

Tipo actividad: Estadística	Organismo responsable: Instituto Andaluz de la Juventud	Tema: 2. Condiciones de vida y bienestar social
Etapas de desarrollo: Operación	Objeto: Producción	Subtema: 2.03 Protección social
Tipo de recogida: Fuente administrativa		Cumplimiento ejes: Cohesión y Políticas Públicas

Objetivo: Ofrecer información sobre las características de identidad, estructurales y de servicios de la red andaluza de centros de información juvenil
Modificaciones/Observaciones:
Sujeto informante: Instituto Andaluz de la Juventud
Modificaciones/Observaciones:
Variables y atributos objeto de estudio: Centros de Información Juvenil
Modificaciones/Observaciones:

TRABAJOS PREVISTOS EN 2017

Fase	Descripción tarea	Periodicidad	Desagregación territorial	Fecha realización	Fecha referencia datos
Estudios previos y diseño					
Recogida y grabación de información	Recogida de información	Continua	Puntual	2017	2017
Tratamiento de datos y control de calidad	Tratamiento de datos	Continua	Puntual, Provincial	2017	2017
Obtención y difusión de resultados	Actualización del Directorio y Explotación de resultados	Semestral Continua	Provincial, Puntual	Jun/2017, Dic/2017 2017	2017
Otros					

TRABAJOS EJECUTADOS EN 2017

Fase	Descripción tarea	Periodicidad	Desagregación territorial	Fecha realización	Fecha referencia datos
Estudios previos y diseño					
Recogida y grabación de información	Recogida de información	Continua	Puntual	2017	2017
Tratamiento de datos y control de calidad	Tratamiento de datos	Continua	Puntual, Provincial	2017	2017
Obtención y difusión de resultados	Actualización del Directorio y Explotación de resultados	Semestral Continua	Provincial, Puntual	30/Jun/2017, 8/Ene/2018 2017	2017
Otros					

RESULTADOS PREVISTOS

Variables y atributos a difundir: Número del centro, tipo, localidad, dirección, código postal, teléfono, fax, dirección web, carnet joven. Número de centros reconocidos y vigentes en Andalucía por provincia y entidad promotora

Modificaciones/Observaciones:

PRODUCTOS DE DIFUSIÓN EN 2017**MODIFICACIONES/OBSERVACIONES**

Denominación de Producto: Centros de Información Juvenil reconocidos	Directorio de Centros de Información Juvenil en Andalucía
Tipo de Producto: Tablas	
Url: http://www.juntadeandalucia.es/institutodelajuventud/patiojoven/patiojoven/Servicios/estadisticas/formularioTexto/4451b9b8-5e2b-11e6-b23c-005056b70033	
Canal o Medio de difusión: Internet	
Periodicidad del Producto de difusión: Semestral	
Desagregación Territorial de resultados: Provincial	

Denominación de Producto: Centros de Información Juvenil	
Tipo de Producto: Directorios	
Url: http://www.juntadeandalucia.es/institutodelajuventud//patiojoven/centros	
Canal o Medio de difusión: Internet	
Periodicidad del Producto de difusión: Continua	
Desagregación Territorial de resultados: Puntual	

Denominación de otros productos:

Modificaciones/Observaciones:

USO Y UTILIZACIÓN DE RESULTADOS

Perfil de Usuarios	Jóvenes en general
Solicitudes de datos	
Accesos en Web	
Impacto en medios	
Referencias técnicas	
Normas y planes	

COSTE MÁXIMO ESTIMADO EN 2017**COSTE ECONÓMICO REAL EN 2017**

Coste: No genera coste externo	No ha generado coste externo
--------------------------------	------------------------------

NIVEL DE EJECUCIÓN DE LA ACTIVIDAD	Total	X	Parcial	Nulo
Motivos del nivel de ejecución en caso de Parcial o Nulo:				

Evaluación PECA 2017	Estadística del Censo de entidades de participación juvenil en Andalucía	03.02.04
-------------------------	--	----------

Tipo actividad: Estadística	Organismo responsable: Instituto Andaluz de la Juventud	Tema: 3. Uso del tiempo
Etapas de desarrollo: Operación	Objeto: Producción	Subtema: 3.02 Participación ciudadana
Tipo de recogida: Fuente administrativa	Cumplimiento ejes: Cohesión, Género y Políticas Públicas	

Objetivo: Ofrecer información sobre las diferentes entidades de participación juvenil existentes en Andalucía
Modificaciones/Observaciones:
Sujeto informante: Instituto Andaluz de la Juventud
Modificaciones/Observaciones:
Variables y atributos objeto de estudio: Entidades de participación juvenil en Andalucía inscritas en el censo de acuerdo con el artículo 147 de la Ley 18/2003, de 29 de diciembre, por la que se aprueban medidas fiscales y administrativas
Modificaciones/Observaciones:

TRABAJOS PREVISTOS EN 2017

Fase	Descripción tarea	Periodicidad	Desagregación territorial	Fecha realización	Fecha referencia datos
Estudios previos y diseño					
Recogida y grabación de información	Recogida de información	Continua	Provincial	2017	2017
Tratamiento de datos y control de calidad	Tratamiento de datos	Continua	Provincial	2017	2017
Obtención y difusión de resultados	Difusión de resultados	Anual	Provincial	Dic/2017	2017
Otros					

TRABAJOS EJECUTADOS EN 2017

Fase	Descripción tarea	Periodicidad	Desagregación territorial	Fecha realización	Fecha referencia datos
Estudios previos y diseño					
Recogida y grabación de información	Recogida de información	Continua	Provincial	2017	2017
Tratamiento de datos y control de calidad	Tratamiento de datos	Continua	Provincial	2017	2017
Obtención y difusión de resultados	Difusión de resultados	Anual	Provincial	Feb/2018	2017
Otros					

RESULTADOS PREVISTOS

Variables y atributos a difundir: Número de entidades de participación juvenil censadas según ámbito de intervención y tipología, número de integrantes de los órganos de dirección y número de personas asociadas en las entidades de participación juvenil
Modificaciones/Observaciones:

PRODUCTOS DE DIFUSIÓN EN 2017
MODIFICACIONES/OBSERVACIONES

Denominación de Producto: Censo de Entidades de Participación Juvenil	Estadísticas del Censo de Entidades de Participación Juvenil en Andalucía
Tipo de Producto: Tablas	
Url: http://www.juntadeandalucia.es/institutodelajuventud/patiojoven/patiojoven/Servicios/estadisticas/formularioTexto/44492e32-5e2b-11e6-b23c-005056b70033	
Canal o Medio de difusión: Internet	
Periodicidad del Producto de difusión: Anual	
Desagregación Territorial de resultados: Provincial	

Denominación de Producto:	
Tipo de Producto:	
Url:	
Canal o Medio de difusión:	
Periodicidad del Producto de difusión:	
Desagregación Territorial de resultados:	

Denominación de otros productos:	
Modificaciones/Observaciones:	

USO Y UTILIZACIÓN DE RESULTADOS

Perfil de Usuarios	Miembros de asociaciones juveniles, personal técnico de juventud y personal técnico de ayuntamientos
Solicitudes de datos	
Accesos en Web	
Impacto en medios	
Referencias técnicas	
Normas y planes	

COSTE MÁXIMO ESTIMADO EN 2017
COSTE ECONÓMICO REAL EN 2017

Coste: No genera coste externo	No ha generado coste externo
--------------------------------	------------------------------

NIVEL DE EJECUCIÓN DE LA ACTIVIDAD	Total	Parcial	X	Nulo
Motivos del nivel de ejecución en caso de Parcial o Nulo:	Desajustes en la difusión			

Evaluación PECA 2017	Estadística de ayudas en materia de juventud en Andalucía	02.03.05
-------------------------	---	----------

Tipo actividad: Estadística	Organismo responsable: Instituto Andaluz de la Juventud	Tema: 2. Condiciones de vida y bienestar social
Etapas de desarrollo: Proyecto	Objeto: Producción	Subtema: 2.03 Protección social
Tipo de recogida: Fuente administrativa	Cumplimiento ejes: Cohesión y Políticas Públicas	

Objetivo: Mejorar el conocimiento sobre las distintas subvenciones concedidas por el Instituto Andaluz de la Juventud, las cuantías concedidas y el número de entidades participantes
Modificaciones/Observaciones:
Sujeto informante: Instituto Andaluz de la Juventud
Modificaciones/Observaciones:
Variables y atributos objeto de estudio: Convocatorias de ayudas y subvenciones en materia de juventud a entidades públicas, privadas y grupos de corresponsales juveniles
Modificaciones/Observaciones:

TRABAJOS PREVISTOS EN 2017

Fase	Descripción tarea	Periodicidad	Desagregación territorial	Fecha realización	Fecha referencia datos
Estudios previos y diseño					
Recogida y grabación de información	Recogida de información	Anual	Provincial	Mar/2017	2016
Tratamiento de datos y control de calidad	Tratamiento de datos	Anual	Provincial	Jun-Sep/2017	2016
Obtención y difusión de resultados	Difusión de resultados	Anual	Provincial	Dic/2017	2016
Otros					

TRABAJOS EJECUTADOS EN 2017

Fase	Descripción tarea	Periodicidad	Desagregación territorial	Fecha realización	Fecha referencia datos
Estudios previos y diseño					
Recogida y grabación de información	Recogida de información	Anual	Provincial	May-Jun/2017	2017
Tratamiento de datos y control de calidad	Tratamiento de datos	Anual	Provincial	Jul-Dic/2017	2017
Obtención y difusión de resultados	Difusión de resultados	Anual	Provincial	15/Ene/2018	2017
Otros					

RESULTADOS PREVISTOS

Variables y atributos a difundir: Número de entidades y proyectos subvencionados y cantidades concedidas a asociaciones juveniles, federaciones de asociaciones juveniles, secciones juveniles de otras entidades, grupos de corresponsales juveniles y entidades locales andaluzas
Modificaciones/Observaciones:

PRODUCTOS DE DIFUSIÓN EN 2017

MODIFICACIONES/OBSERVACIONES

Denominación de Producto: Estadística de ayudas en materia de juventud en Andalucía	
Tipo de Producto: Tablas	
Url: http://www.juntadeandalucia.es/institutodelajuventud/patiojoven/patiojoven/Servicios/estadisticas/formularioTexto/443bc0af-5e2b-11e6-b23c-005056b70033	
Canal o Medio de difusión: Internet	
Periodicidad del Producto de difusión: Anual	
Desagregación Territorial de resultados: Provincial	

Denominación de Producto:	
Tipo de Producto:	
Url:	
Canal o Medio de difusión:	
Periodicidad del Producto de difusión:	
Desagregación Territorial de resultados:	

Denominación de otros productos:
Modificaciones/Observaciones:

USO Y UTILIZACIÓN DE RESULTADOS

Perfil de Usuarios	Miembros de entidades de participación juvenil, secciones juveniles de otras entidades, grupos de corresponsales juveniles, personal técnico de juventud y personal técnico de ayuntamientos
Solicitudes de datos	
Accesos en Web	
Impacto en medios	
Referencias técnicas	
Normas y planes	

COSTE MÁXIMO ESTIMADO EN 2017

COSTE ECONÓMICO REAL EN 2017

Coste: No genera coste externo	No ha generado coste externo
--------------------------------	------------------------------

NIVEL DE EJECUCIÓN DE LA ACTIVIDAD	Total	X	Parcial	Nulo
Motivos del nivel de ejecución en caso de Parcial o Nulo:				

CONSEJERÍA DE EMPLEO, EMPRESA Y COMERCIO

Nodo del SIGMA en la IDEAndalucía.....	378
Registro Minero de Andalucía.....	380
Estadística de inspección técnica de vehículos en Andalucía.....	382
Mapa Geológico Digital Continuo.....	384
Estadística de accidentes de trabajo y enfermedades profesionales en Andalucía.....	386
Estadística de sanciones en materia laboral en Andalucía.....	388
Estadística de elecciones a representantes de personas trabajadoras en Andalucía.....	390
Estadística de convenios colectivos en Andalucía.....	392
Estadística de regulación de empleo en Andalucía.....	394
Estadística de conciliaciones individuales en Andalucía.....	396
Estadística de conflictos colectivos en Andalucía.....	398
Estadística de huelgas y cierres patronales en Andalucía.....	400
Estadística de Formación Profesional para el empleo.....	402
Explotación del Registro de establecimientos industriales de Andalucía.....	404
Estadística de certificados de instalación eléctrica de baja tensión tramitados en Andalucía.....	406
Estadística de producción minera en Andalucía.....	408
Encuesta sobre equipamiento y uso de Tecnologías de la Información y Comunicación en los hogares de Andalucía.....	410

Evaluación PECA 2017	Nodo del SIGMA en la IDEAndalucía	05.07.23
----------------------	-----------------------------------	----------

Tipo actividad: Cartográfica	Organismo responsable: Consejería de Empleo, Empresa y Comercio	Tema: 5. Actividad económica y tejido empresarial
Etapas de desarrollo: Operación	Objeto: Difusión	Subtema: 5.07 Industria, energía y minas
Tipo de recogida: Recopilación o Síntesis	Cumplimiento ejes: Cohesión y Políticas Públicas	

Objetivo: Mantener y difundir a través de servicios interoperables estándares, un gran volumen de información en el campo de la geología y de la minería de Andalucía
Modificaciones/Observaciones:
Sujeto informante: Consejería de Empleo, Empresa y Comercio
Modificaciones/Observaciones:
Variables y atributos objeto de estudio: Información geológica y minera
Modificaciones/Observaciones:

TRABAJOS PREVISTOS EN 2017

Fase	Descripción tarea	Periodicidad	Desagregación territorial	Fecha realización	Fecha referencia datos
Estudios previos y diseño					
Recogida y grabación de información					
Tratamiento de datos y control de calidad					
Obtención y difusión de resultados	Obtención y difusión de resultados	Continua	Multiterritorial	2017	2017
Otros					

TRABAJOS EJECUTADOS EN 2017

Fase	Descripción tarea	Periodicidad	Desagregación territorial	Fecha realización	Fecha referencia datos
Estudios previos y diseño					
Recogida y grabación de información					
Tratamiento de datos y control de calidad					
Obtención y difusión de resultados	Obtención y difusión de resultados	Continua	Multiterritorial	2017	2017
Otros					

RESULTADOS PREVISTOS

Variables y atributos a difundir: Multitemáticas de recursos mineros y geológicos
Modificaciones/Observaciones:

PRODUCTOS DE DIFUSIÓN EN 2017

MODIFICACIONES/OBSERVACIONES

Denominación de Producto: IDEAndalucía	IDEAndalucía Nodo SIGMA
Tipo de Producto: Mapas y Servicios	
Url: http://www.ideandalucia.es/portal/web/ideandalucia/nodos/sigma	
Canal o Medio de difusión: Internet	
Periodicidad del Producto de difusión: Continua	
Desagregación Territorial de resultados: Multiterritorial	

Denominación de Producto:	
Tipo de Producto:	
Url:	
Canal o Medio de difusión:	
Periodicidad del Producto de difusión:	
Desagregación Territorial de resultados:	

Denominación de otros productos:
Modificaciones/Observaciones:

USO Y UTILIZACIÓN DE RESULTADOS

Perfil de Usuarios	Personal de la Consejería, técnicos relacionados con el sector de la minería, estudiantes, ciudadanos en general
Solicitudes de datos	
Accesos en Web	98964
Impacto en medios	
Referencias técnicas	
Normas y planes	

COSTE MÁXIMO ESTIMADO EN 2017

COSTE ECONÓMICO REAL EN 2017

Coste: No genera coste externo	No ha generado coste externo
--------------------------------	------------------------------

NIVEL DE EJECUCIÓN DE LA ACTIVIDAD	Total	X	Parcial		Nulo	
Motivos del nivel de ejecución en caso de Parcial o Nulo:						

Evaluación PECA 2017	Registro Minero de Andalucía	05.07.24
-------------------------	------------------------------	----------

Tipo actividad: Cartográfica	Organismo responsable: Consejería de Empleo, Empresa y Comercio	Tema: 5. Actividad económica y tejido empresarial
Etapas de desarrollo: Operación	Objeto: Producción	Subtema: 5.07 Industria, energía y minas
Tipo de recogida: Fuente administrativa		Cumplimiento ejes: Cohesión y Políticas Públicas

Objetivo: Incorporación de toda la información de los derechos mineros de Andalucía de las Secciones, A, B, C, D al SIGMA, para su gestión y explotación
Modificaciones/Observaciones:
Sujeto informante: Consejería de Empleo, Empresa y Comercio
Modificaciones/Observaciones:
Variables y atributos objeto de estudio: Derechos mineros
Modificaciones/Observaciones:

TRABAJOS PREVISTOS EN 2017

Fase	Descripción tarea	Periodicidad	Desagregación territorial	Fecha realización	Fecha referencia datos
Estudios previos y diseño					
Recogida y grabación de información	Recogida y grabación de Información	Continua	Superficial	2017	2017
Tratamiento de datos y control de calidad	Tratamiento de datos y control de calidad	Continua	Superficial	2017	2017
Obtención y difusión de resultados	Obtención y difusión de resultados	Continua	Superficial	2017	2017
Otros					

TRABAJOS EJECUTADOS EN 2017

Fase	Descripción tarea	Periodicidad	Desagregación territorial	Fecha realización	Fecha referencia datos
Estudios previos y diseño					
Recogida y grabación de información	Recogida y grabación de Información	Continua	Superficial	2017	2017
Tratamiento de datos y control de calidad	Tratamiento de datos y control de calidad	Continua	Superficial	2017	2017
Obtención y difusión de resultados	Obtención y difusión de resultados	Continua	Superficial	2017	2017
Otros					

RESULTADOS PREVISTOS

Variables y atributos a difundir: Nombre y tipo de derechos mineros (concesión de explotación, permiso de exploración, permiso de investigación, reserva definitiva, reserva provisional), titular, recurso explotado, localización y superficie
Modificaciones/Observaciones:

PRODUCTOS DE DIFUSIÓN EN 2017

MODIFICACIONES/OBSERVACIONES

Denominación de Producto: Registro Minero de Andalucía	
Tipo de Producto: Servicios	
Url: http://www.juntadeandalucia.es/economiainnovacioncienciayempleo/pam/RegistrosAdministrativos	
Canal o Medio de difusión: Internet	
Periodicidad del Producto de difusión: Continua	
Desagregación Territorial de resultados: Superficial	

Denominación de Producto:	
Tipo de Producto:	
Url:	
Canal o Medio de difusión:	
Periodicidad del Producto de difusión:	
Desagregación Territorial de resultados:	

Denominación de otros productos:	
Modificaciones/Observaciones:	

USO Y UTILIZACIÓN DE RESULTADOS

Perfil de Usuarios	Personal de la Consejería, técnicos relacionados con el sector de la minería, estudiantes y ciudadanos en general
Solicitudes de datos	
Accesos en Web	9641
Impacto en medios	
Referencias técnicas	
Normas y planes	

COSTE MÁXIMO ESTIMADO EN 2017

COSTE ECONÓMICO REAL EN 2017

Coste: No genera coste externo	No ha generado coste externo
--------------------------------	------------------------------

NIVEL DE EJECUCIÓN DE LA ACTIVIDAD	Total	X	Parcial		Nulo
Motivos del nivel de ejecución en caso de Parcial o Nulo:					

Evaluación PECA 2017	Estadística de inspección técnica de vehículos en Andalucía	07.02.01
-------------------------	---	----------

Tipo actividad: Estadística	Organismo responsable: Consejería de Empleo, Empresa y Comercio	Tema: 7. Transporte y movilidad
Eta de desarrollo: Operación	Objeto: Producción	Subtema: 7.02 Parque de vehículos
Tipo de recogida: Fuente administrativa	Cumplimiento ejes: Cohesión y Políticas Públicas	

Objetivo: Dar a conocer cuál es la situación del parque de automóviles de Andalucía, así como las condiciones de seguridad de los distintos sistemas mecánicos y componentes de los vehículos
Modificaciones/Observaciones:
Sujeto informante: Verificaciones industriales de Andalucía S.A.
Modificaciones/Observaciones:
Variables y atributos objeto de estudio: Vehículos inspeccionados en las estaciones de I.T.V. de Andalucía en el marco de las inspecciones periódicas realizadas en el año
Modificaciones/Observaciones:

TRABAJOS PREVISTOS EN 2017

Fase	Descripción tarea	Periodicidad	Desagregación territorial	Fecha realización	Fecha referencia datos
Estudios previos y diseño					
Recogida y grabación de información	Recogida de información	Anual	Inframunicipal	Ene-Feb 2017	2016
Tratamiento de datos y control de calidad	Tratamiento de datos	Anual	Provincial	Feb-Mar/2017	2016
Obtención y difusión de resultados	Difusión de resultados	Anual	Provincial	25/Abr/2017	2016
Otros					

TRABAJOS EJECUTADOS EN 2017

Fase	Descripción tarea	Periodicidad	Desagregación territorial	Fecha realización	Fecha referencia datos
Estudios previos y diseño					
Recogida y grabación de información	Recogida de información	Anual	Inframunicipal	Ene-Feb 2017	2016
Tratamiento de datos y control de calidad	Tratamiento de datos	Anual	Provincial	Feb-Mar/2017	2016
Obtención y difusión de resultados	Difusión de resultados	Anual	Provincial	4/Ago/2017	2016
Otros					

RESULTADOS PREVISTOS

Variables y atributos a difundir: Tipo de vehículo, resultado de la inspección, antigüedad del vehículo, tipo de defecto, grado de cumplimiento de inspección, provincia
Modificaciones/Observaciones:

PRODUCTOS DE DIFUSIÓN EN 2017

MODIFICACIONES/OBSERVACIONES

Denominación de Producto: Estadística de inspección técnica de vehículos en Andalucía	
Tipo de Producto: Tablas y Gráficos	
Url: http://www.juntadeandalucia.es/organismos/empleoempresaycomercio/servicios/estadisticas/detalle/12949.html	
Canal o Medio de difusión: Internet	
Periodicidad del Producto de difusión: Anual	
Desagregación Territorial de resultados: Provincial	

Denominación de Producto:	
Tipo de Producto:	
Url:	
Canal o Medio de difusión:	
Periodicidad del Producto de difusión:	
Desagregación Territorial de resultados:	

Denominación de otros productos:	
Modificaciones/Observaciones:	

USO Y UTILIZACIÓN DE RESULTADOS

Perfil de Usuarios	
Solicitudes de datos	
Accesos en Web	
Impacto en medios	
Referencias técnicas	
Normas y planes	

COSTE MÁXIMO ESTIMADO EN 2017

COSTE ECONÓMICO REAL EN 2017

Coste: No genera coste externo	No ha generado coste externo
--------------------------------	------------------------------

NIVEL DE EJECUCIÓN DE LA ACTIVIDAD	Total	X	Parcial		Nulo
Motivos del nivel de ejecución en caso de Parcial o Nulo:					

Evaluación PECA 2017	Mapa Geológico Digital Continuo	11.01.01
-------------------------	---------------------------------	----------

Tipo actividad: Cartográfica	Organismo responsable: Consejería de Empleo, Empresa y Comercio	Tema: 11. Territorio
Eta de desarrollo: Operación	Objeto: Producción	Subtema: 11.01 Relieve y geología
Tipo de recogida: Observación directa	Cumplimiento ejes:	

Objetivo: Elaboración de la cartografía geológica continua a escala 1:50.000
Modificaciones/Observaciones:
Sujeto informante: Consejería de Empleo, Empresa y Comercio
Modificaciones/Observaciones:
Variables y atributos objeto de estudio: Formaciones y estructuras geológicas en superficie y subsuelo
Modificaciones/Observaciones:

TRABAJOS PREVISTOS EN 2017

Fase	Descripción tarea	Periodicidad	Desagregación territorial	Fecha realización	Fecha referencia datos
Estudios previos y diseño					
Recogida y grabación de información					
Tratamiento de datos y control de calidad					
Obtención y difusión de resultados	Obtención y difusión de resultados	Irregular	Superficial	Dic/2017	2014
Otros					

TRABAJOS EJECUTADOS EN 2017

Fase	Descripción tarea	Periodicidad	Desagregación territorial	Fecha realización	Fecha referencia datos
Estudios previos y diseño					
Recogida y grabación de información					
Tratamiento de datos y control de calidad	Tratamiento de datos	Irregular	Superficial	Dic/2017	2014
Obtención y difusión de resultados					
Otros					

RESULTADOS PREVISTOS

Variables y atributos a difundir: Multitemáticas relacionadas con la geología
Modificaciones/Observaciones:

PRODUCTOS DE DIFUSIÓN EN 2017

MODIFICACIONES/OBSERVACIONES

Denominación de Producto: Mapa Geológico Digital Continuo a escala 1:50.000	
Tipo de Producto: Servicios	
Url:	
Canal o Medio de difusión: Internet	
Periodicidad del Producto de difusión: Irregular	
Desagregación Territorial de resultados: Superficial	

Denominación de Producto:	
Tipo de Producto:	
Url:	
Canal o Medio de difusión:	
Periodicidad del Producto de difusión:	
Desagregación Territorial de resultados:	

Denominación de otros productos:	
Modificaciones/Observaciones:	

USO Y UTILIZACIÓN DE RESULTADOS

Perfil de Usuarios	
Solicitudes de datos	
Accesos en Web	
Impacto en medios	
Referencias técnicas	
Normas y planes	

COSTE MÁXIMO ESTIMADO EN 2017

COSTE ECONÓMICO REAL EN 2017

Coste: No genera coste externo	No ha generado coste externo
--------------------------------	------------------------------

NIVEL DE EJECUCIÓN DE LA ACTIVIDAD	Total	Parcial	X	Nulo
Motivos del nivel de ejecución en caso de Parcial o Nulo:	Pendiente de difusión			

Evaluación PECA 2017	Estadística de accidentes de trabajo y enfermedades profesionales en Andalucía	04.01.06
-------------------------	--	----------

Tipo actividad: Estadística	Organismo responsable: Consejería de Empleo, Empresa y Comercio	Tema: 4. Mercado de trabajo
Etapas de desarrollo: Proyecto	Objeto: Producción	Subtema: 4.01 Mercado y condiciones laborales
Tipo de recogida: Fuente administrativa	Cumplimiento ejes:	

Objetivo: Conocer la situación y evolución de la siniestralidad laboral que mensualmente se produce en la Comunidad Autónoma de Andalucía, determinando las ramas de actividades económicas en las que tiene mayor incidencia, así como en las que ocasiona lesiones de mayor gravedad, cuantificando el número de accidentes y enfermedades profesionales que tienen lugar en los diversos centros de trabajo
Modificaciones/Observaciones:
Sujeto informante: Consejería de Empleo, Empresa y Comercio y Ministerio de Empleo y Seguridad Social
Modificaciones/Observaciones:
Variables y atributos objeto de estudio: Partes de accidentes de trabajo y enfermedades profesionales con y sin baja comunicados a la Seguridad Social de trabajadores/as con centros ubicados en la Comunidad Autónoma de Andalucía
Modificaciones/Observaciones:

TRABAJOS PREVISTOS EN 2017

Fase	Descripción tarea	Periodicidad	Desagregación territorial	Fecha realización	Fecha referencia datos
Estudios previos y diseño					
Recogida y grabación de información	Recogida de información	Mensual	Provincial	Tri1/2017, 2017	Tri4/2016, 2017
Tratamiento de datos y control de calidad	Tratamiento de datos	Mensual	Provincial	Tri1-Tri2/2017, Tri2-Tri4/2017	2016, 2017
Obtención y difusión de resultados	Difusión de resultados	Trimestral	Provincial	15/Mar/2017, 15/Jun/2017, 15/Sep/2017	Tri3/2016, Tri4/2016, Tri1/2017
Otros					

TRABAJOS EJECUTADOS EN 2017

Fase	Descripción tarea	Periodicidad	Desagregación territorial	Fecha realización	Fecha referencia datos
Estudios previos y diseño					
Recogida y grabación de información	Recogida de información	Mensual	Provincial	Tri1/2017, 2017	Tri4/2016, 2017
Tratamiento de datos y control de calidad	Tratamiento de datos	Mensual	Provincial	Tri1-Tri2/2017, Tri2-Tri4/2017	2016, 2017
Obtención y difusión de resultados					
Otros					

RESULTADOS PREVISTOS

VARIABLES Y ATRIBUTOS A DIFUNDIR: Número de accidentes y enfermedades profesionales, grado de lesión, antigüedad en el puesto de trabajo, ocupación y sexo del afectado/a, actividad económica de la empresa, provincia y mes del accidente o enfermedad, edad del afectado/a, modalidad del accidente

MODIFICACIONES/OBSERVACIONES:

PRODUCTOS DE DIFUSIÓN EN 2017**MODIFICACIONES/OBSERVACIONES**

Denominación de Producto: Accidentes de trabajo y enfermedades profesionales	
Tipo de Producto: Tablas y Gráficos	
Url:	
Canal o Medio de difusión: Internet	
Periodicidad del Producto de difusión: Trimestral	
Desagregación Territorial de resultados: Provincial	

Denominación de Producto:	
Tipo de Producto:	
Url:	
Canal o Medio de difusión:	
Periodicidad del Producto de difusión:	
Desagregación Territorial de resultados:	

Denominación de otros productos:

Modificaciones/Observaciones:

USO Y UTILIZACIÓN DE RESULTADOS

Perfil de Usuarios	
Solicitudes de datos	
Accesos en Web	
Impacto en medios	
Referencias técnicas	
Normas y planes	

COSTE MÁXIMO ESTIMADO EN 2017**COSTE ECONÓMICO REAL EN 2017**

Coste: No genera coste externo	No ha generado coste externo
---------------------------------------	------------------------------

NIVEL DE EJECUCIÓN DE LA ACTIVIDAD	Total	Parcial	X	Nulo
Motivos del nivel de ejecución en caso de Parcial o Nulo:	Pendiente de difusión			

Evaluación PECA 2017	Estadística de sanciones en materia laboral en Andalucía	04.01.07
-------------------------	--	----------

Tipo actividad: Estadística	Organismo responsable: Consejería de Empleo, Empresa y Comercio	Tema: 4. Mercado de trabajo
Eta de desarrollo: Proyecto	Objeto: Producción	Subtema: 4.01 Mercado y condiciones laborales
Tipo de recogida: Fuente administrativa	Cumplimiento ejes: Cohesión y Políticas Públicas	

Objetivo: Conocer con periodicidad mensual, la situación existente en Andalucía referida a infracciones en materia laboral cometidas en centros de trabajo
Modificaciones/Observaciones:
Sujeto informante: Consejería de Empleo, Empresa y Comercio
Modificaciones/Observaciones:
Variables y atributos objeto de estudio: Expediente de sanción resuelto referido a una infracción cometida en el ámbito laboral
Modificaciones/Observaciones:

TRABAJOS PREVISTOS EN 2017

Fase	Descripción tarea	Periodicidad	Desagregación territorial	Fecha realización	Fecha referencia datos
Estudios previos y diseño					
Recogida y grabación de información	Recogida de información	Mensual	Provincial	Ene/2017, 2017	Dic/2016, 2017
Tratamiento de datos y control de calidad	Recogida y grabación de información	Mensual	Provincial	Sem1/2017, Tri2-Tri4/2017	2016, 2017
Obtención y difusión de resultados	Difusión de resultados	Trimestral	Provincial	15/Mar/2017, 15/Jun/2017, 15/Sep/2017, 15/Dic/2017	Tri3/2016, Tri4/2016, Tri1/2017, Tri2/2017
Otros					

TRABAJOS EJECUTADOS EN 2017

Fase	Descripción tarea	Periodicidad	Desagregación territorial	Fecha realización	Fecha referencia datos
Estudios previos y diseño	Incorporación de datos a BADEA	-	Provincial	Sep/17	2017
Recogida y grabación de información	Recogida	Mensual	Provincial	2017	2016, 2017
Tratamiento de datos y control de calidad	Recogida y grabación de información	Mensual	Provincial	Sem1/2017, Tri2-Tri4/2017	2016, 2017
Obtención y difusión de resultados	Difusión de resultados	Anual, Trimestral	Provincial	15/Nov/2017, 14/Dic/2017	2016, Tri1-Tri2/2017
Otros					

RESULTADOS PREVISTOS

Variables y atributos a difundir: Numero de expedientes sancionadores, causas que originan la incoación de expediente, tramitación y cuantía de expedientes, provincia y mes en que tiene lugar la sanción
Modificaciones/Observaciones:

PRODUCTOS DE DIFUSIÓN EN 2017**MODIFICACIONES/OBSERVACIONES**

Denominación de Producto: Expedientes sancionadores	Sanciones en materia laboral
Tipo de Producto: Tablas y Gráficos	Tablas
Url: http://www.juntadeandalucia.es/organismos/empleoempresaycomercio/servicios/estadisticas/detalle/30607.html	
Canal o Medio de difusión: Internet	
Periodicidad del Producto de difusión: Trimestral	Anual y Trimestral
Desagregación Territorial de resultados: Provincial	

Denominación de Producto:	
Tipo de Producto:	
Url:	
Canal o Medio de difusión:	
Periodicidad del Producto de difusión:	
Desagregación Territorial de resultados:	

Denominación de otros productos:
Modificaciones/Observaciones:

USO Y UTILIZACIÓN DE RESULTADOS

Perfil de Usuarios	
Solicitudes de datos	
Accesos en Web	
Impacto en medios	
Referencias técnicas	
Normas y planes	

COSTE MÁXIMO ESTIMADO EN 2017**COSTE ECONÓMICO REAL EN 2017**

Coste: No genera coste externo	No ha generado coste externo
--------------------------------	------------------------------

NIVEL DE EJECUCIÓN DE LA ACTIVIDAD	Total	X	Parcial	Nulo
Motivos del nivel de ejecución en caso de Parcial o Nulo:				

Evaluación PECA 2017	Estadística de elecciones a representantes de personas trabajadoras en Andalucía	04.03.01
-------------------------	--	----------

Tipo actividad: Estadística	Organismo responsable: Consejería de Empleo, Empresa y Comercio	Tema: 4. Mercado de trabajo
Eta de desarrollo: Proyecto	Objeto: Producción	Subtema: 4.03 Diálogo social y negociación colectiva
Tipo de recogida: Fuente administrativa	Cumplimiento ejes: Cohesión, Género y Políticas Públicas	

Objetivo: Conocer la representación de las personas trabajadoras en las empresas y centros de trabajo de Andalucía, tras la celebración de elecciones, a lo largo del año y en las distintas ramas de actividad económica
Modificaciones/Observaciones:
Sujeto informante: Consejería de Empleo, Empresa y Comercio
Modificaciones/Observaciones:
Variables y atributos objeto de estudio: Actas de escrutinio de las mesas electorales constituidas para la celebración de elecciones a representantes de trabajadores en los centros de trabajo ubicados en la Comunidad Autónoma Andaluza
Modificaciones/Observaciones:

TRABAJOS PREVISTOS EN 2017

Fase	Descripción tarea	Periodicidad	Desagregación territorial	Fecha realización	Fecha referencia datos
Estudios previos y diseño					
Recogida y grabación de información	Recogida de información	Anual	Provincial	Tri1/2017	2016
Tratamiento de datos y control de calidad	Tratamiento de datos	Anual	Provincial	Tri2/2017	2016
Obtención y difusión de resultados	Difusión de resultados	Anual	Provincial	15/Jun/2017	2016
Otros					

TRABAJOS EJECUTADOS EN 2017

Fase	Descripción tarea	Periodicidad	Desagregación territorial	Fecha realización	Fecha referencia datos
Estudios previos y diseño	Accesibilidad a través de SAS y estudio de variables principales	-	-	2017	2016
Recogida y grabación de información	Recogida de información	Anual	Provincial	Tri4/2017	2016
Tratamiento de datos y control de calidad	Tratamiento de datos y flujo de información	Anual	Provincial	Tri4/2017	2016
Obtención y difusión de resultados	Difusión de resultados	Anual	Provincial	22/Feb/2017	2016
Otros					

RESULTADOS PREVISTOS

Variables y atributos a difundir: Número de empresas afectadas, trabajadores/as afectadas (fijos y eventuales), electores, votantes, representantes elegidos y actas, organizaciones mayoritarias, tipo de representación, antigüedad en la empresa, provincia de celebración, actividad económica de la empresa, fecha de celebración, centro de trabajo implicado, sexo de los representantes
Modificaciones/Observaciones: Se ha ofrecido información de electores, votantes, representantes elegidos y actas, organizaciones mayoritarias, tipo de representación, provincia de celebración, actividad económica de la empresa, sexo de los representantes

PRODUCTOS DE DIFUSIÓN EN 2017

MODIFICACIONES/OBSERVACIONES

Denominación de Producto: Estadística de elecciones a representantes de trabajadores de Andalucía. Año 2016	
Tipo de Producto: Tablas y Gráficos	Tablas
Url: http://www.juntadeandalucia.es/organismos/empleoempresaycomercio/servicios/estadisticas/detalle/30598.html	
Canal o Medio de difusión: Internet	
Periodicidad del Producto de difusión: Anual	
Desagregación Territorial de resultados: Provincial	

Denominación de Producto:	
Tipo de Producto:	
Url:	
Canal o Medio de difusión:	
Periodicidad del Producto de difusión:	
Desagregación Territorial de resultados:	

Denominación de otros productos:
Modificaciones/Observaciones:

USO Y UTILIZACIÓN DE RESULTADOS

Perfil de Usuarios	
Solicitudes de datos	
Accesos en Web	
Impacto en medios	
Referencias técnicas	
Normas y planes	

COSTE MÁXIMO ESTIMADO EN 2017

COSTE ECONÓMICO REAL EN 2017

Coste: No genera coste externo	No ha generado coste externo
--------------------------------	------------------------------

NIVEL DE EJECUCIÓN DE LA ACTIVIDAD	Total	X	Parcial		Nulo
Motivos del nivel de ejecución en caso de Parcial o Nulo:					

Evaluación PECA 2017	Estadística de convenios colectivos en Andalucía	04.03.02
-------------------------	--	----------

Tipo actividad: Estadística	Organismo responsable: Consejería de Empleo, Empresa y Comercio	Tema: 4. Mercado de trabajo
Etapas de desarrollo: Proyecto	Objeto: Producción	Subtema: 4.03 Diálogo social y negociación colectiva
Tipo de recogida: Fuente administrativa	Cumplimiento ejes: Cohesión, Género y Políticas Públicas	

Objetivo: Dar una visión general sobre la negociación colectiva que, mensual y trimestralmente, se produce en el ámbito laboral de la Comunidad Autónoma de Andalucía
Modificaciones/Observaciones:
Sujeto informante: Consejería de Empleo, Empresa y Comercio y Consejo Andaluz de Relaciones Laborales
Modificaciones/Observaciones:
Variables y atributos objeto de estudio: Convenios colectivos registrados, tanto de empresa como de sector de actividad, en la Comunidad Autónoma de Andalucía
Modificaciones/Observaciones:

TRABAJOS PREVISTOS EN 2017

Fase	Descripción tarea	Periodicidad	Desagregación territorial	Fecha realización	Fecha referencia datos
Estudios previos y diseño					
Recogida y grabación de información	Recogida de información	Mensual	Provincial	Tri1/2017, 2017	Tri4/2016, 2017
Tratamiento de datos y control de calidad	Tratamiento de datos	Mensual	Provincial	Tri1-Tri2/2017, Tri2-Tri4/2017	2016, 2017
Obtención y difusión de resultados	Difusión de resultados	Trimestral	Provincial	15/Mar/2017, 15/Jun/2017, 15/Sep/2017, 15/Dic/2017	Tri3/2016, Tri4/2016, Tri1/2017, Tri2/2017
Otros					

TRABAJOS EJECUTADOS EN 2017

Fase	Descripción tarea	Periodicidad	Desagregación territorial	Fecha realización	Fecha referencia datos
Estudios previos y diseño					
Recogida y grabación de información	Recogida de información	Mensual	Provincial	Tri1/2017, 2017	Tri4/2016, 2017
Tratamiento de datos y control de calidad	Tratamiento de datos	Mensual	Provincial	Tri1-Tri2/2017, Tri2-Tri4/2017	2016, 2017
Obtención y difusión de resultados	Difusión de resultados	Trimestral	Provincial	19/Abr/2017, 25/Jul/2017	Tri3/2016, Tri4/2016
Otros					

RESULTADOS PREVISTOS

Variables y atributos a difundir: número de convenios colectivos (nuevos o revisados) y empresas implicadas, trabajadores/as afectados, incremento salarial ponderado, provincia, mes y trimestre, convenios colectivos de carácter interprovincial
Modificaciones/Observaciones:

PRODUCTOS DE DIFUSIÓN EN 2017**MODIFICACIONES/OBSERVACIONES**

Denominación de Producto: Negociación colectiva	Convenios colectivos
Tipo de Producto: Tablas y Gráficos	Tablas
Url: http://www.juntadeandalucia.es/organismos/empleoempresaycomercio/servicios/estadisticas/detalle/30627.html	
Canal o Medio de difusión: Internet	
Periodicidad del Producto de difusión: Trimestral	
Desagregación Territorial de resultados: Provincial	

Denominación de Producto:	
Tipo de Producto:	
Url:	
Canal o Medio de difusión:	
Periodicidad del Producto de difusión:	
Desagregación Territorial de resultados:	

Denominación de otros productos:
Modificaciones/Observaciones:

USO Y UTILIZACIÓN DE RESULTADOS

Perfil de Usuarios	
Solicitudes de datos	
Accesos en Web	
Impacto en medios	
Referencias técnicas	
Normas y planes	

COSTE MÁXIMO ESTIMADO EN 2017**COSTE ECONÓMICO REAL EN 2017**

Coste: No genera coste externo	No ha generado coste externo
--------------------------------	------------------------------

NIVEL DE EJECUCIÓN DE LA ACTIVIDAD	Total		Parcial	X	Nulo	
Motivos del nivel de ejecución en caso de Parcial o Nulo:	Desajustes en la difusión					

Evaluación PECA 2017	Estadística de regulación de empleo en Andalucía	04.03.03
-------------------------	--	----------

Tipo actividad: Estadística	Organismo responsable: Consejería de Empleo, Empresa y Comercio	Tema: 4. Mercado de trabajo
Etapas de desarrollo: Proyecto	Objeto: Producción	Subtema: 4.03 Diálogo social y negociación colectiva
Tipo de recogida: Fuente administrativa	Cumplimiento ejes: Cohesión, Género y Políticas Públicas	

Objetivo: Dar una visión general sobre la regulación de empleo que mensualmente se produce en la Comunidad Autónoma de Andalucía, considerando tres modalidades de procedimientos, suspensión, reducción de la jornada o rescisión de la relación laboral
Modificaciones/Observaciones:
Sujeto informante: Consejería de Empleo, Empresa y Comercio y Ministerio de Empleo y Seguridad Social
Modificaciones/Observaciones:
Variables y atributos objeto de estudio: Procedimientos de despido colectivo, suspensión de contratos y reducción de jornada establecidos en el Real Decreto 1483/2012, de 29 de octubre, por el que se aprueba su reglamento
Modificaciones/Observaciones:

TRABAJOS PREVISTOS EN 2017

Fase	Descripción tarea	Periodicidad	Desagregación territorial	Fecha realización	Fecha referencia datos
Estudios previos y diseño					
Recogida y grabación de información	Recogida de información	Mensual	Provincial	Tri1-Tri2/2017, 2017	Tri3-Tri4/2016, 2017
Tratamiento de datos y control de calidad	Tratamiento de datos	Mensual	Provincial	Tri1-Tri2/2017, Tri3-Tri4/2017	2016, 2017
Obtención y difusión de resultados	Difusión de resultados	Trimestral	Provincial	15/Mar/2017, 15/Jun/2017, 15/Sep/2017, 15/Dic/2017	Tri3/2016, Tri4/2016, Tri1/2017, Tri2/2017
Otros					

TRABAJOS EJECUTADOS EN 2017

Fase	Descripción tarea	Periodicidad	Desagregación territorial	Fecha realización	Fecha referencia datos
Estudios previos y diseño	Estudio y análisis de la consistencia de la serie publicada			Tri4/2017	2014-2017
Recogida y grabación de información	Recogida de información	Mensual	Provincial	2017	2014-2017
Tratamiento de datos y control de calidad	Tratamiento de datos	Mensual	Provincial	2017	2014-2017
Obtención y difusión de resultados	Difusión de resultados	Trimestral	Provincial	15/Mar/2017, 15/Jun/2017, 11/Ene/2018	Tri3/2016, Tri4/2016, Tri1/2017-Tri3/2017
Otros					

RESULTADOS PREVISTOS

Variables y atributos a difundir: Número de expedientes de regulación de empleo, modalidad de regulación de empleo, número de trabajadores/as afectados/as, provincia y mes de la resolución del expediente, sexo del personal empleado, actividad económica de la empresa, causas de regulación y acuerdo de las partes

Modificaciones/Observaciones:

PRODUCTOS DE DIFUSIÓN EN 2017**MODIFICACIONES/OBSERVACIONES**

Denominación de Producto: Procedimientos de regulación de empleo	
Tipo de Producto: Tablas y Gráficos	
Url: http://www.juntadeandalucia.es/organismos/empleoempresaycomercio/servicios/estadisticas/detalle/30601.html	
Canal o Medio de difusión: Internet	
Periodicidad del Producto de difusión: Trimestral	
Desagregación Territorial de resultados: Provincial	

Denominación de Producto:	
Tipo de Producto:	
Url:	
Canal o Medio de difusión:	
Periodicidad del Producto de difusión:	
Desagregación Territorial de resultados:	

Denominación de otros productos:

Modificaciones/Observaciones:

USO Y UTILIZACIÓN DE RESULTADOS

Perfil de Usuarios	
Solicitudes de datos	
Accesos en Web	
Impacto en medios	
Referencias técnicas	
Normas y planes	

COSTE MÁXIMO ESTIMADO EN 2017**COSTE ECONÓMICO REAL EN 2017**

Coste: No genera coste externo

No ha generado coste externo

NIVEL DE EJECUCIÓN DE LA ACTIVIDAD

Total

X

Parcial

Nulo

Motivos del nivel de ejecución en caso de Parcial o Nulo:

Evaluación PECA 2017	Estadística de conciliaciones individuales en Andalucía	04.03.04
-------------------------	---	----------

Tipo actividad: Estadística	Organismo responsable: Consejería de Empleo, Empresa y Comercio	Tema: 4. Mercado de trabajo
Etapas de desarrollo: Proyecto	Objeto: Producción	Subtema: 4.03 Diálogo social y negociación colectiva
Tipo de recogida: Fuente administrativa		Cumplimiento ejes: Cohesión, Género y Políticas Públicas

Objetivo: Dar una visión general, con periodicidad mensual, sobre las conciliaciones individuales llevadas a cabo en la Comunidad Autónoma de Andalucía, precisando las causas que las provocan, el resultado de las mismas y las personas trabajadoras afectadas
Modificaciones/Observaciones:
Sujeto informante: Consejería de Empleo, Empresa y Comercio y Consejo Andaluz de Relaciones Laborales
Modificaciones/Observaciones:
Variables y atributos objeto de estudio: Papeletas de conciliación individual tramitadas y resueltas para conflictos entre el trabajador/a y la empresa en el ámbito de la Comunidad Autónoma andaluza
Modificaciones/Observaciones:

TRABAJOS PREVISTOS EN 2017

Fase	Descripción tarea	Periodicidad	Desagregación territorial	Fecha realización	Fecha referencia datos
Estudios previos y diseño					
Recogida y grabación de información	Recogida de información	Mensual	Provincial	Tri1/2017, 2017	Tri4/2016, 2017
Tratamiento de datos y control de calidad	Tratamiento de datos	Mensual	Provincial	Tri1-Tri2/2017, Tri2-Tri4/2017	2016, 2017
Obtención y difusión de resultados	Difusión de resultados	Trimestral	Provincial	15/Mar/2017, 15/Jun/2017, 15/Sep/2017, 15/Dic/2017	Tri3/2016, Tri4/2016, Tri1/2017, Tri2/2017
Otros					

TRABAJOS EJECUTADOS EN 2017

Fase	Descripción tarea	Periodicidad	Desagregación territorial	Fecha realización	Fecha referencia datos
Estudios previos y diseño					
Recogida y grabación de información	Recogida de información	Mensual	Provincial	Tri1/2017, 2017	Tri4/2016, 2017
Tratamiento de datos y control de calidad	Tratamiento de datos	Mensual	Provincial	Tri1-Tri2/2017, Tri2-Tri4/2017	2016, 2017
Obtención y difusión de resultados	Difusión de resultados	Trimestral	Provincial	15/Mar/2017, 15/Jun/2017, 15/Dic/2017	Tri3/2016, Tri4/2016, Tri1/2017, Tri2/2017, Tri3/2017
Otros					

RESULTADOS PREVISTOS

Variables y atributos a difundir: Número de conciliaciones individuales, causas que originan la celebración de la conciliación, forma de resolución de la conciliación, provincia y mes de la conciliación, número de trabajadores/as, edad y sexo de los trabajadores/as afectadas

Modificaciones/Observaciones:

PRODUCTOS DE DIFUSIÓN EN 2017**MODIFICACIONES/OBSERVACIONES**

Denominación de Producto: Conciliaciones Individuales	
Tipo de Producto: Tablas y Gráficos	
Url: http://www.juntadeandalucia.es/organismos/empleoempresaycomercio/servicios/estadisticas/detalle/30521.html	
Canal o Medio de difusión: Internet	
Periodicidad del Producto de difusión: Trimestral	
Desagregación Territorial de resultados: Provincial	

Denominación de Producto:	
Tipo de Producto:	
Url:	
Canal o Medio de difusión:	
Periodicidad del Producto de difusión:	
Desagregación Territorial de resultados:	

Denominación de otros productos:

Modificaciones/Observaciones:

USO Y UTILIZACIÓN DE RESULTADOS

Perfil de Usuarios	
Solicitudes de datos	
Accesos en Web	
Impacto en medios	
Referencias técnicas	
Normas y planes	

COSTE MÁXIMO ESTIMADO EN 2017**COSTE ECONÓMICO REAL EN 2017**

Coste: No genera coste externo No ha generado coste externo

NIVEL DE EJECUCIÓN DE LA ACTIVIDAD	Total	X	Parcial		Nulo	
Motivos del nivel de ejecución en caso de Parcial o Nulo:						

Evaluación PECA 2017	Estadística de conflictos colectivos en Andalucía	04.03.05
-------------------------	---	----------

Tipo actividad: Estadística	Organismo responsable: Consejería de Empleo, Empresa y Comercio	Tema: 4. Mercado de trabajo
Etapas de desarrollo: Proyecto	Objeto: Producción	Subtema: 4.03 Diálogo social y negociación colectiva
Tipo de recogida: Fuente administrativa		Cumplimiento ejes: Cohesión, Género y Políticas Públicas

Objetivo: Dar una visión general, con periodicidad mensual, sobre los conflictos colectivos llevados a cabo en la Comunidad Autónoma de Andalucía, precisando la forma de resolución, causas que los motivan y personas trabajadoras afectadas
Modificaciones/Observaciones:
Sujeto informante: Consejería de Empleo, Empresa y Comercio y Consejo Andaluz de Relaciones Laborales
Modificaciones/Observaciones:
Variables y atributos objeto de estudio: Expedientes de conflictos colectivos que afectan a empresas y trabajadores que desarrollan su actividad en la Comunidad Autónoma de Andalucía
Modificaciones/Observaciones:

TRABAJOS PREVISTOS EN 2017

Fase	Descripción tarea	Periodicidad	Desagregación territorial	Fecha realización	Fecha referencia datos
Estudios previos y diseño					
Recogida y grabación de información	Recogida de información	Mensual	Provincial	Tri1/2017, 2017	Tri4/2016, 2017
Tratamiento de datos y control de calidad	Tratamiento de datos	Mensual	Provincial	Tri1-Tri2/2017, Tri3-Tri4/2017	2016, 2017
Obtención y difusión de resultados	Difusión de resultados	Trimestral	Provincial	15/Mar/2017, 15/Jun/2017, 15/Sep/2017, 15/Dic/2017	Tri3/2016, Tri4/2016, Tri1/2017, Tri2/2017
Otros					

TRABAJOS EJECUTADOS EN 2017

Fase	Descripción tarea	Periodicidad	Desagregación territorial	Fecha realización	Fecha referencia datos
Estudios previos y diseño					
Recogida y grabación de información	Recogida de información	Mensual	Provincial	Tri1/2017, 2017	Tri4/2016, 2017
Tratamiento de datos y control de calidad	Tratamiento de datos	Trimestral	Provincial	Tri1-Tri2/2017, Tri3-Tri4/2017	2016, 2017
Obtención y difusión de resultados	Difusión de resultados	Trimestral	Provincial	13/Feb/2017, 23/May/2017, 28/Jul/2017, 3/Oct/2017, 26/Nov/2017	Tri3/2016, Tri4/2016, Tri1/2017, Tri2/2017, Tri3/2017
Otros					

RESULTADOS PREVISTOS

Variables y atributos a difundir: Número de conflictos colectivos, trabajadoras/es y empresas afectadas por actividad de las empresas, causas de motivación, resultados de conflicto, provincia y mes

Modificaciones/Observaciones:

PRODUCTOS DE DIFUSIÓN EN 2017**MODIFICACIONES/OBSERVACIONES**

Denominación de Producto: Conflictos colectivos. Otros conflictos colectivos	Conflictos colectivos
Tipo de Producto: Tablas y Gráficos	Tablas
Url: http://juntadeandalucia.es/organismos/empleoempresaycomercio/servicios/estadisticas/detalle/32820.html	
Canal o Medio de difusión: Internet	
Periodicidad del Producto de difusión: Trimestral	
Desagregación Territorial de resultados: Provincial	

Denominación de Producto:	
Tipo de Producto:	
Url:	
Canal o Medio de difusión:	
Periodicidad del Producto de difusión:	
Desagregación Territorial de resultados:	

Denominación de otros productos:

Modificaciones/Observaciones:

USO Y UTILIZACIÓN DE RESULTADOS

Perfil de Usuarios	
Solicitudes de datos	
Accesos en Web	
Impacto en medios	
Referencias técnicas	
Normas y planes	

COSTE MÁXIMO ESTIMADO EN 2017**COSTE ECONÓMICO REAL EN 2017**

Coste: No genera coste externo

No ha generado coste externo

NIVEL DE EJECUCIÓN DE LA ACTIVIDAD	Total	X	Parcial	Nulo
Motivos del nivel de ejecución en caso de Parcial o Nulo:				

Evaluación PECA 2017	Estadística de huelgas y cierres patronales en Andalucía	04.03.06
-------------------------	--	----------

Tipo actividad: Estadística	Organismo responsable: Consejería de Empleo, Empresa y Comercio	Tema: 4. Mercado de trabajo
Etapas de desarrollo: Proyecto	Objeto: Producción	Subtema: 4.03 Diálogo social y negociación colectiva
Tipo de recogida: Fuente administrativa	Cumplimiento ejes:	

Objetivo: Dar una visión general, con periodicidad mensual, sobre la situación de conflictividad laboral manifestada mediante huelgas y cierres patronales a nivel provincial, interprovincial y nacional, que afecten a las provincias andaluzas
Modificaciones/Observaciones:
Sujeto informante: Consejería de Empleo, Empresa y Comercio y Ministerio de Empleo y Seguridad Social
Modificaciones/Observaciones:
Variables y atributos objeto de estudio: Expediente administrativo instruido por huelga en el ámbito laboral de la Comunidad Autónoma de Andalucía
Modificaciones/Observaciones:

TRABAJOS PREVISTOS EN 2017

Fase	Descripción tarea	Periodicidad	Desagregación territorial	Fecha realización	Fecha referencia datos
Estudios previos y diseño					
Recogida y grabación de información	Recogida de información	Mensual	Provincial	Tri1-Tri2/2017, 2017	Tri3-Tri4/2016, 2017
Tratamiento de datos y control de calidad	Tratamiento de datos	Mensual	Provincial	Tri1-Tri2/2017, Tri3-Tri4/2017	2016, 2017
Obtención y difusión de resultados	Difusión de resultados	Trimestral	Provincial	15/Mar/2017, 15/Jun/2017, 15/Sep/2017, 15/Dic/2017	Tri3/2016, Tri4/2016, Tri1/2017, Tri2/2017
Otros					

TRABAJOS EJECUTADOS EN 2017

Fase	Descripción tarea	Periodicidad	Desagregación territorial	Fecha realización	Fecha referencia datos
Estudios previos y diseño					
Recogida y grabación de información					
Tratamiento de datos y control de calidad					
Obtención y difusión de resultados					
Otros					

RESULTADOS PREVISTOS

Variables y atributos a difundir: Número de huelgas, centros afectados, trabajadores/as afectados/as y jornadas no trabajadas, actividad económica de la empresa, motivación, formas de terminación y resultado de la huelga, provincia y mes de la huelga, ámbito sectorial
Modificaciones/Observaciones:

PRODUCTOS DE DIFUSIÓN EN 2017**MODIFICACIONES/OBSERVACIONES**

Denominación de Producto: Conflictos colectivos. Huelgas y cierres patronales	
Tipo de Producto: Tablas y Gráficos	
Url:	
Canal o Medio de difusión: Internet	
Periodicidad del Producto de difusión: Trimestral	
Desagregación Territorial de resultados: Provincial	

Denominación de Producto:	
Tipo de Producto:	
Url:	
Canal o Medio de difusión:	
Periodicidad del Producto de difusión:	
Desagregación Territorial de resultados:	

Denominación de otros productos:
Modificaciones/Observaciones:

USO Y UTILIZACIÓN DE RESULTADOS

Perfil de Usuarios	
Solicitudes de datos	
Accesos en Web	
Impacto en medios	
Referencias técnicas	
Normas y planes	

COSTE MÁXIMO ESTIMADO EN 2017**COSTE ECONÓMICO REAL EN 2017**

Coste: No genera coste externo	No ha generado coste externo
--------------------------------	------------------------------

NIVEL DE EJECUCIÓN DE LA ACTIVIDAD	Total	Parcial	Nulo	X
Motivos del nivel de ejecución en caso de Parcial o Nulo:	Demora en la ejecución			

Evaluación PECA 2017	Estadística de Formación Profesional para el empleo	04.04.01
-------------------------	---	----------

Tipo actividad: Estadística	Organismo responsable: Consejería de Empleo, Empresa y Comercio	Tema: 4. Mercado de trabajo
Etapas de desarrollo: Proyecto	Objeto: Producción	Subtema: 4.04 Formación laboral
Tipo de recogida: Fuente administrativa	Cumplimiento ejes:	

Objetivo: Obtener información sobre la ejecución de los cursos de Formación Profesional para el Empleo
Modificaciones/Observaciones:
Sujeto informante: Consejería de Empleo, Empresa y Comercio
Modificaciones/Observaciones:
Variables y atributos objeto de estudio: Acciones formativas realizadas y alumnado participante en la Formación Profesional para el empleo en Andalucía
Modificaciones/Observaciones:

TRABAJOS PREVISTOS EN 2017

Fase	Descripción tarea	Periodicidad	Desagregación territorial	Fecha realización	Fecha referencia datos
Estudios previos y diseño					
Recogida y grabación de información	Recogida y grabación de la información automatizada, procedente de los registros administrativos	Continua	Municipal	2017	2016, 2017
Tratamiento de datos y control de calidad	Estandarización de la información de caracterización de los resultados adaptándola a las clasificaciones normativas	Anual	Municipal	2017	2015, 2016
Obtención y difusión de resultados	Difusión de resultados	Anual	Provincial	25/Jul/2017	2015, 2016
Otros					

TRABAJOS EJECUTADOS EN 2017

Fase	Descripción tarea	Periodicidad	Desagregación territorial	Fecha realización	Fecha referencia datos
Estudios previos y diseño					
Recogida y grabación de información					
Tratamiento de datos y control de calidad					
Obtención y difusión de resultados					
Otros					

RESULTADOS PREVISTOS

Variables y atributos a difundir: Número de cursos, alumnado asistente, familias profesionales, provincia del curso, sexo y edad del alumnado
Modificaciones/Observaciones:

PRODUCTOS DE DIFUSIÓN EN 2017

MODIFICACIONES/OBSERVACIONES

Denominación de Producto: Estadísticas del alumnado asistente a cursos de Formación	
Tipo de Producto: Tablas	
Url:	
Canal o Medio de difusión: Internet	
Periodicidad del Producto de difusión: Anual	
Desagregación Territorial de resultados: Provincial	

Denominación de Producto:	
Tipo de Producto:	
Url:	
Canal o Medio de difusión:	
Periodicidad del Producto de difusión:	
Desagregación Territorial de resultados:	

Denominación de otros productos:	
Modificaciones/Observaciones:	

USO Y UTILIZACIÓN DE RESULTADOS

Perfil de Usuarios	
Solicitudes de datos	
Accesos en Web	
Impacto en medios	
Referencias técnicas	
Normas y planes	

COSTE MÁXIMO ESTIMADO EN 2017

COSTE ECONÓMICO REAL EN 2017

Coste: No genera coste externo	No ha generado coste externo
--------------------------------	------------------------------

NIVEL DE EJECUCIÓN DE LA ACTIVIDAD	Total	Parcial	Nulo	X
Motivos del nivel de ejecución en caso de Parcial o Nulo:	Demora en la ejecución			

Evaluación PECA 2017	Explotación del Registro de establecimientos industriales de Andalucía	05.07.04
-------------------------	--	----------

Tipo actividad: Estadística	Organismo responsable: Consejería de Empleo, Empresa y Comercio	Tema: 5. Actividad económica y tejido empresarial
Etapas de desarrollo: Proyecto	Objeto: Soporte	Subtema: 5.07 Industria, energía y minas
Tipo de recogida: Fuente administrativa		Cumplimiento ejes: Cohesión y Políticas Públicas

Objetivo: Conocer el número de establecimientos industriales que se dan de alta anualmente en el Registro de Andalucía
Modificaciones/Observaciones:
Sujeto informante: Consejería de Empleo, Empresa y Comercio
Modificaciones/Observaciones:
Variables y atributos objeto de estudio: Establecimientos industriales inscritos de alta en Andalucía
Modificaciones/Observaciones:

TRABAJOS PREVISTOS EN 2017

Fase	Descripción tarea	Periodicidad	Desagregación territorial	Fecha realización	Fecha referencia datos
Estudios previos y diseño					
Recogida y grabación de información	Recogida de información	Anual	Puntual	Ene-Feb/2017	2016
Tratamiento de datos y control de calidad	Tratamiento de datos	Anual	Provincial	Mar-May/2017	2016
Obtención y difusión de resultados	Difusión de resultados	Anual	Provincial	15/Dic/2017	2016
Otros					

TRABAJOS EJECUTADOS EN 2017

Fase	Descripción tarea	Periodicidad	Desagregación territorial	Fecha realización	Fecha referencia datos
Estudios previos y diseño					
Recogida y grabación de información	Recogida de información	Anual	Puntual	Ene-Feb/2017	2016
Tratamiento de datos y control de calidad	Tratamiento de datos	Anual	Provincial	Mar-May/2017	2016
Obtención y difusión de resultados	Difusión de resultados	Anual	Provincial	15/Dic/2017	2016
Otros					

RESULTADOS PREVISTOS

Variables y atributos a difundir: Número de establecimientos industriales registrados de alta en Andalucía y sus características básicas: distribución territorial, potencia instalada, empleo, actividad económica y superficie
Modificaciones/Observaciones:

PRODUCTOS DE DIFUSIÓN EN 2017

MODIFICACIONES/OBSERVACIONES

Denominación de Producto: Explotación del Registro de establecimientos industriales de Andalucía	Registro de establecimientos industriales de Andalucía
Tipo de Producto: Tablas y Gráficos	
Url: http://www.juntadeandalucia.es/organismos/empleoempresaycomercio/servicios/estadisticas/detalle/12947.html	
Canal o Medio de difusión: Internet	
Periodicidad del Producto de difusión: Anual	
Desagregación Territorial de resultados: Provincial	

Denominación de Producto:	
Tipo de Producto:	
Url:	
Canal o Medio de difusión:	
Periodicidad del Producto de difusión:	
Desagregación Territorial de resultados:	

Denominación de otros productos:	
Modificaciones/Observaciones:	

USO Y UTILIZACIÓN DE RESULTADOS

Perfil de Usuarios	
Solicitudes de datos	
Accesos en Web	
Impacto en medios	
Referencias técnicas	
Normas y planes	

COSTE MÁXIMO ESTIMADO EN 2017

COSTE ECONÓMICO REAL EN 2017

Coste: No genera coste externo	No ha generado coste externo
--------------------------------	------------------------------

NIVEL DE EJECUCIÓN DE LA ACTIVIDAD	Total	X	Parcial		Nulo
Motivos del nivel de ejecución en caso de Parcial o Nulo:					

Evaluación PECA 2017	Estadística de certificados de instalación eléctrica de baja tensión tramitados en Andalucía	05.07.19
-------------------------	--	----------

Tipo actividad: Estadística	Organismo responsable: Consejería de Empleo, Empresa y Comercio	Tema: 5. Actividad económica y tejido empresarial
Etapas de desarrollo: Proyecto	Objeto: Producción	Subtema: 5.07 Industria, energía y minas
Tipo de recogida: Fuente administrativa		Cumplimiento ejes: Cohesión y Políticas Públicas

Objetivo: Conocer el número y tipo de certificados de instalación de baja tensión tramitados, su distribución geográfica, el modo de tramitación y las características principales de las instalaciones a las que van destinados
Modificaciones/Observaciones:
Sujeto informante: Consejería de Empleo, Empresa y Comercio
Modificaciones/Observaciones:
Variables y atributos objeto de estudio: Certificados de instalación eléctrica de baja tensión tramitados en Andalucía, según el Reglamento Electrotécnico de Baja Tensión (REBT)
Modificaciones/Observaciones:

TRABAJOS PREVISTOS EN 2017

Fase	Descripción tarea	Periodicidad	Desagregación territorial	Fecha realización	Fecha referencia datos
Estudios previos y diseño					
Recogida y grabación de información	Recogida de información	Mensual	Municipal	Ene-Dic/2017	Dic/2016-Nov/2017
Tratamiento de datos y control de calidad	Tratamiento de datos	Mensual	Municipal	Ene-Dic/2017	Dic/2016-Nov/2017
Obtención y difusión de resultados	Difusión de resultados	Mensual	Provincial	Ene-Dic/2017	Dic/2016-Nov/2017
Otros					

TRABAJOS EJECUTADOS EN 2017

Fase	Descripción tarea	Periodicidad	Desagregación territorial	Fecha realización	Fecha referencia datos
Estudios previos y diseño					
Recogida y grabación de información	Recogida de información	Mensual	Municipal	Ene-Dic/2017	Dic/2016-Nov/2017
Tratamiento de datos y control de calidad	Tratamiento de datos	Mensual	Municipal	Ene-Dic/2017	Dic/2016-Nov/2017
Obtención y difusión de resultados	Difusión de resultados	Mensual	Provincial	Ene-Dic/2017	Dic/2016-Nov/2017
Otros					

RESULTADOS PREVISTOS

Variables y atributos a difundir: Provincia, mes, tipo de certificado, tipo de tramitación, tipo de día, uso, tipo de instalación y actividad económica
Modificaciones/Observaciones:

PRODUCTOS DE DIFUSIÓN EN 2017

MODIFICACIONES/OBSERVACIONES

Denominación de Producto: Estadística de certificados de instalación eléctrica de baja tensión tramitados en Andalucía	TECI, Certificado de Instalación
Tipo de Producto: Tablas y Gráficos	
Url: http://www.juntadeandalucia.es/organismos/empleoempresaycomercio/servicios/estadisticas/detalle/12948.html	
Canal o Medio de difusión: Internet	
Periodicidad del Producto de difusión: Mensual	
Desagregación Territorial de resultados: Provincial	

Denominación de Producto:	
Tipo de Producto:	
Url:	
Canal o Medio de difusión:	
Periodicidad del Producto de difusión:	
Desagregación Territorial de resultados:	

Denominación de otros productos:	
Modificaciones/Observaciones:	

USO Y UTILIZACIÓN DE RESULTADOS

Perfil de Usuarios	
Solicitudes de datos	
Accesos en Web	
Impacto en medios	
Referencias técnicas	
Normas y planes	

COSTE MÁXIMO ESTIMADO EN 2017

COSTE ECONÓMICO REAL EN 2017

Coste: No genera coste externo	No ha generado coste externo
--------------------------------	------------------------------

NIVEL DE EJECUCIÓN DE LA ACTIVIDAD	Total	X	Parcial		Nulo
Motivos del nivel de ejecución en caso de Parcial o Nulo:					

Evaluación PECA 2017	Estadística de producción minera en Andalucía	05.07.20
-------------------------	---	----------

Tipo actividad: Estadística	Organismo responsable: Consejería de Empleo, Empresa y Comercio	Tema: 5. Actividad económica y tejido empresarial
Etapas de desarrollo: Proyecto	Objeto: Producción	Subtema: 5.07 Industria, energía y minas
Tipo de recogida: Fuente administrativa		Cumplimiento ejes: Cohesión y Políticas Públicas

Objetivo: Conocer, con periodicidad anual, el número y estructura de las explotaciones mineras en Andalucía
Modificaciones/Observaciones:
Sujeto informante: Consejería de Empleo, Empresa y Comercio
Modificaciones/Observaciones:
Variables y atributos objeto de estudio: Planes de labores referentes a las explotaciones mineras en el año para Andalucía
Modificaciones/Observaciones:

TRABAJOS PREVISTOS EN 2017

Fase	Descripción tarea	Periodicidad	Desagregación territorial	Fecha realización	Fecha referencia datos
Estudios previos y diseño					
Recogida y grabación de información	Recogida de información	Anual	Puntual	Tri4/2017	2016
Tratamiento de datos y control de calidad	Tratamiento de datos	Anual	Provincial	Tri4/2017	2016
Obtención y difusión de resultados	Difusión de resultados	Anual	Provincial	15/Dic/2017	2016
Otros					

TRABAJOS EJECUTADOS EN 2017

Fase	Descripción tarea	Periodicidad	Desagregación territorial	Fecha realización	Fecha referencia datos
Estudios previos y diseño					
Recogida y grabación de información	Recogida de información	Anual	Puntual	Tri4/2017	2016
Tratamiento de datos y control de calidad	Tratamiento de datos	Anual	Provincial	Tri4/2017	2016
Obtención y difusión de resultados	Difusión de resultados	Anual	Provincial	15/Dic/2017	2016
Otros					

RESULTADOS PREVISTOS

Variables y atributos a difundir: Número de personas trabajadoras, explotaciones y producciones
Modificaciones/Observaciones:

PRODUCTOS DE DIFUSIÓN EN 2017

MODIFICACIONES/OBSERVACIONES

Denominación de Producto: Estadística de producción minera en Andalucía	
Tipo de Producto: Tablas y Gráficos	
Url: http://www.juntadeandalucia.es/organismos/empleoempresaycomercio/servicios/estadisticas/detalle/12946.html	
Canal o Medio de difusión: Internet	
Periodicidad del Producto de difusión: Anual	
Desagregación Territorial de resultados: Provincial	

Denominación de Producto:	
Tipo de Producto:	
Url:	
Canal o Medio de difusión:	
Periodicidad del Producto de difusión:	
Desagregación Territorial de resultados:	

Denominación de otros productos:	
Modificaciones/Observaciones:	

USO Y UTILIZACIÓN DE RESULTADOS

Perfil de Usuarios	
Solicitudes de datos	
Accesos en Web	
Impacto en medios	
Referencias técnicas	
Normas y planes	

COSTE MÁXIMO ESTIMADO EN 2017

COSTE ECONÓMICO REAL EN 2017

Coste: No genera coste externo	No ha generado coste externo
--------------------------------	------------------------------

NIVEL DE EJECUCIÓN DE LA ACTIVIDAD	Total	X	Parcial		Nulo
Motivos del nivel de ejecución en caso de Parcial o Nulo:					

Evaluación PECA 2017	Encuesta sobre equipamiento y uso de Tecnologías de la Información y Comunicación en los hogares de Andalucía	08.01.06
-------------------------	---	----------

Tipo actividad: Estadística	Organismo responsable: Consejería de Empleo, Empresa y Comercio	Tema: 8. I+D+i y sociedad de la información
Etapas de desarrollo: Proyecto	Objeto: Producción	Subtema: 8.01 Investigación, desarrollo tecnológico e innovación
Tipo de recogida: Observación directa y Explotación de información estadística o cartográfica		Cumplimiento ejes: Cohesión, Sostenibilidad, Innovación, Género y Políticas Públicas

Objetivo: Obtener información sobre el equipamiento y el grado de uso que hacen los hogares andaluces de las tecnologías de la información y la comunicación
Modificaciones/Observaciones:
Sujeto informante: Instituto Nacional de Estadística
Modificaciones/Observaciones:
Variables y atributos objeto de estudio: El uso y equipamiento de los hogares de productos TIC como internet, teléfono y TV
Modificaciones/Observaciones:

TRABAJOS PREVISTOS EN 2017

Fase	Descripción tarea	Periodicidad	Desagregación territorial	Fecha realización	Fecha referencia datos
Estudios previos y diseño					
Recogida y grabación de información	Recogida de información	Anual	Provincial	Oct/2017	2017
Tratamiento de datos y control de calidad	Tratamiento de datos	Anual	Provincial	Oct-Dic/2017	2017
Obtención y difusión de resultados	Difusión de resultados	Anual	Provincial	15/Dic/2017	2017
Otros					

TRABAJOS EJECUTADOS EN 2017

Fase	Descripción tarea	Periodicidad	Desagregación territorial	Fecha realización	Fecha referencia datos
Estudios previos y diseño					
Recogida y grabación de información	Recogida de información	Anual	Provincial	Oct/2017	2017
Tratamiento de datos y control de calidad	Tratamiento de datos	Anual	Provincial	Oct-Nov/2017	2017
Obtención y difusión de resultados	Difusión de resultados	Anual	Provincial	15/Nov/2017	2017
Otros					

RESULTADOS PREVISTOS

Variables y atributos a difundir: Equipamiento de productos TIC de viviendas: ordenador, TV, teléfono etc..., acceso a internet, tipo de conexión, uso de productos TIC por las personas 16-74 años: frecuencia de uso de ordenador e internet; lugar de uso de ordenador e internet. Uso de productos TIC por menores 10-15 años: uso de móvil; frecuencia uso ordenador e internet; lugar de uso de ordenador e internet
Modificaciones/Observaciones:

PRODUCTOS DE DIFUSIÓN EN 2017

MODIFICACIONES/OBSERVACIONES

Denominación de Producto: Encuesta sobre equipamiento y uso de Tecnologías de la Información y Comunicación en los hogares. Resultados para Andalucía	
Tipo de Producto: Tablas y Gráficos	Tablas
Url: http://www.juntadeandalucia.es/organismos/empleoempresaycomercio/servicios/estadisticas/detalle/12944.html	
Canal o Medio de difusión: Internet	
Periodicidad del Producto de difusión: Anual	
Desagregación Territorial de resultados: Provincial	

Denominación de Producto:	
Tipo de Producto:	
Url:	
Canal o Medio de difusión:	
Periodicidad del Producto de difusión:	
Desagregación Territorial de resultados:	

Denominación de otros productos:	
Modificaciones/Observaciones:	

USO Y UTILIZACIÓN DE RESULTADOS

Perfil de Usuarios	
Solicitudes de datos	
Accesos en Web	
Impacto en medios	
Referencias técnicas	
Normas y planes	

COSTE MÁXIMO ESTIMADO EN 2017

COSTE ECONÓMICO REAL EN 2017

Coste: No genera coste externo	No ha generado coste externo
---------------------------------------	------------------------------

NIVEL DE EJECUCIÓN DE LA ACTIVIDAD	Total	X	Parcial	Nulo
Motivos del nivel de ejecución en caso de Parcial o Nulo:				

SERVICIO ANDALUZ DE EMPLEO

Estadística de empleo en Andalucía.....	413
Estadística de las políticas activas de empleo. Programas de Orientación e Inserción.....	415
Estadística sobre discapacidad y mercado laboral en Andalucía.....	417
Base de Datos Geográfica de los centros donde se prestan servicios de políticas activas de empleo.....	419
Estadística sobre el mercado laboral de la población egresada Universitaria y de Formación Profesional Reglada en Andalucía.....	421

Evaluación PECA 2017	Estadística de empleo en Andalucía	04.01.01
-------------------------	------------------------------------	----------

Tipo actividad: Estadística	Organismo responsable: Servicio Andaluz de Empleo	Tema: 4. Mercado de trabajo
Etapa de desarrollo: Operación	Objeto: Producción	Subtema: 4.01 Mercado y condiciones laborales
Tipo de recogida: Fuente administrativa	Cumplimiento ejes: Cohesión, Sostenibilidad, Género y Políticas Públicas	

Objetivo: Dar una visión general sobre la situación laboral en Andalucía, así como su comparación con el resto de España
Modificaciones/Observaciones:
Sujeto informante: Servicio Andaluz de Empleo
Modificaciones/Observaciones:
Variables y atributos objeto de estudio: Demandas y contratos de empleo registrados en Andalucía
Modificaciones/Observaciones:

TRABAJOS PREVISTOS EN 2017					
Fase	Descripción tarea	Periodicidad	Desagregación territorial	Fecha realización	Fecha referencia datos
Estudios previos y diseño					
Recogida y grabación de información	Recogida de Información	Mensual	Municipal	Ene-Dic/2017	Dic/2016-Nov/2017
Tratamiento de datos y control de calidad	Tratamiento de datos	Mensual	Municipal	Ene-Dic/2017	Dic/2016-Nov/2017
Obtención y difusión de resultados	Difusión de resultados	Mensual	Municipal	5/Ene/2017, 2/Feb/2017, 2/Mar/2017, 4/Abr/2017, 4/May/2017, 2/Jun/2017, 4/Jul/2017, 2/Ago/2017, 4/Sep/2017, 4/Oct/2017, 3/Nov/2017, 4/Dic/2017	Dic/2016, Ene/2017, Feb/2017, Mar/2017, Abr/2017, May/2017, Jun/2017, Jul/2017, Ago/2017, Sep/2017, Oct/2017, Nov/2017
Otros					

TRABAJOS EJECUTADOS EN 2017					
Fase	Descripción tarea	Periodicidad	Desagregación territorial	Fecha realización	Fecha referencia datos
Estudios previos y diseño					
Recogida y grabación de información	Recogida de Información	Mensual	Municipal	Ene-Dic/2017	Dic/2016-Nov/2017
Tratamiento de datos y control de calidad	Tratamiento de datos	Mensual	Municipal	Ene-Dic/2017	Dic/2016-Nov/2017
Obtención y difusión de resultados	Difusión de resultados	Mensual	Municipal	4/Ene/2017, 2/Feb/2017, 2/Mar/2017, 4/Abr/2017, 4/May/2017, 2/Jun/2017, 4/Jul/2017, 2/Ago/2017, 4/Sep/2017, 3/Oct/2017, 3/Nov/2017, 4/Dic/2017	Dic/2016, Ene/2017, Feb/2017, Mar/2017, Abr/2017, May/2017, Jun/2017, Jul/2017, Ago/2017, Sep/2017, Oct/2017, Nov/2017
Otros					

RESULTADOS PREVISTOS
Variables y atributos a difundir: Número de demandantes de empleo, número de contratos, modalidad de contratos, sector de la actividad económica, provincia y mes, edad y sexo de los demandantes de empleo

Modificaciones/Observaciones:

PRODUCTOS DE DIFUSIÓN EN 2017

MODIFICACIONES/OBSERVACIONES

Denominación de Producto: Contratos registrados en los municipios andaluces	
Tipo de Producto: Tablas	
Url: http://www.juntadeandalucia.es/servicioandaluzdeempleo/web/argos/buscarContratos.do	
Canal o Medio de difusión: Internet	
Periodicidad del Producto de difusión: Mensual	
Desagregación Territorial de resultados: Municipal	

Denominación de Producto: Estadística de demanda de empleo y paro registrado en los municipios andaluces	
Tipo de Producto: Tablas	
Url: http://www.juntadeandalucia.es/servicioandaluzdeempleo/web/argos/demandaEmpleo.do	
Canal o Medio de difusión: Internet	
Periodicidad del Producto de difusión: Mensual	
Desagregación Territorial de resultados: Municipal	

Denominación de otros productos: Evolución de la demanda de empleo, Evolución de la Contratación registrada, Datos Básicos del Mercado Laboral y Colectivos de Interés para el Empleo, Informe de la contratación registrada, Caracterización de las personas desempleadas, Informe de personas extranjeras, Argos Local, El Mercado de Trabajo en el sector Turístico, El Mercado de Trabajo en el sector Agrícola, El Mercado de Trabajo en el sector Comercio, El Mercado de Trabajo en el sector Cultural, El Mercado de Trabajo en el sector de la Construcción y en el sector del Medio Ambiente

Modificaciones/Observaciones: Argos Local, El Mercado de Trabajo en el sector Turístico, El Mercado de Trabajo en el sector Agrícola, El Mercado de Trabajo en el sector Comercio, Informe de la contratación registrada, Caracterización de las personas desempleadas, Informe de personas extranjeras, El Mercado de Trabajo en el sector Cultural, El Mercado de Trabajo en el sector de la Construcción y en el sector del Medio Ambiente, Evolución de la demanda de empleo, Evolución de la Contratación registrada, Datos Básicos del Mercado Laboral y Colectivos de Interés para el Empleo

USO Y UTILIZACIÓN DE RESULTADOS

Perfil de Usuarios	Ciudadanía en general, Empresariado, Administración Pública, Agentes sociales y económicos, Entidades locales, Profesorado e Investigadores de Universidades
Solicitudes de datos	632
Accesos en Web	62.730
Impacto en medios	30
Referencias técnicas	7
Normas y planes	Decreto-ley 6/2014, de 29 de abril, por el que se aprueba el Programa Emple@Joven y la «Iniciativa @mprende+» Decreto-Ley 9/2014, de 15 de julio, por el que se aprueba el Programa Emple@30+ Decreto-ley 2/2015, de 3 de marzo, de medidas urgentes para favorecer la inserción laboral, la estabilidad en el empleo, el retorno del talento y el fomento del trabajo autónomo

COSTE MÁXIMO ESTIMADO EN 2017

COSTE ECONÓMICO REAL EN 2017

Coste: No genera coste externo	No ha generado coste externo
--------------------------------	------------------------------

NIVEL DE EJECUCIÓN DE LA ACTIVIDAD	Total	X	Parcial	Nulo
Motivos del nivel de ejecución en caso de Parcial o Nulo:				

Evaluación PECA 2017	Estadística de las políticas activas de empleo. Programas de Orientación e Inserción	04.01.04
-------------------------	--	----------

Tipo actividad: Estadística	Organismo responsable: Servicio Andaluz de Empleo	Tema: 4. Mercado de trabajo
Etapa de desarrollo: Operación	Objeto: Producción	Subtema: 4.01 Mercado y condiciones laborales
Tipo de recogida: Fuente administrativa	Cumplimiento ejes: Cohesión, Género y Políticas Públicas	

Objetivo: Obtener información sobre la ejecución de las Políticas Activas de Empleo en Andalucía
Modificaciones/Observaciones:
Sujeto informante: Servicio Andaluz de Empleo
Modificaciones/Observaciones:
Variables y atributos objeto de estudio: Personal demandante de empleo y trabajador en activo beneficiario de Políticas Activas de Empleo en Andalucía
Modificaciones/Observaciones:

TRABAJOS PREVISTOS EN 2017

Fase	Descripción tarea	Periodicidad	Desagregación territorial	Fecha realización	Fecha referencia datos
Estudios previos y diseño					
Recogida y grabación de información	Recogida automatizada, procedente de los registros administrativos del SAE	Continua	Municipal	2017	2017
Tratamiento de datos y control de calidad	Estandarización de la información de caracterización de los resultados adaptándola a las clasificaciones normativas	Anual	Municipal	Sem1/2017	2016
Obtención y difusión de resultados	Difusión de resultados	Anual	Provincial	30/Jun/2017	2016
Otros					

TRABAJOS EJECUTADOS EN 2017

Fase	Descripción tarea	Periodicidad	Desagregación territorial	Fecha realización	Fecha referencia datos
Estudios previos y diseño					
Recogida y grabación de información	Recogida automatizada, procedente de los registros administrativos del SAE	Continua	Municipal	2017	2017
Tratamiento de datos y control de calidad	Estandarización de la información de caracterización de los resultados adaptándola a las clasificaciones normativas	Anual	Municipal	Sem1/2017	2016
Obtención y difusión de resultados	Difusión de resultados	Anual	Provincial	12/Jun/2017	2016
Otros					

RESULTADOS PREVISTOS

Variables y atributos a difundir: Número de personas beneficiarias de atenciones de orientación profesional, sexo, edad, nivel formativo, provincia, tipo de atención y gasto presupuestario
Modificaciones/Observaciones: No se ha ofrecido información sobre el gasto presupuestario

PRODUCTOS DE DIFUSIÓN EN 2017

MODIFICACIONES/OBSERVACIONES

Denominación de Producto: Estadística de personas beneficiarias de atenciones de orientación profesional	Estadísticas de Programas de Orientación e Inserción
Tipo de Producto: Tablas	
Url: http://www.juntadeandalucia.es/servicioandaluzdeempleo/web/argos/web/es/ARGOS/Mas_servicios/Unidad_Estadistica/Unidad_Estadistica.html	
Canal o Medio de difusión: Internet	
Periodicidad del Producto de difusión: Anual	
Desagregación Territorial de resultados: Provincial	

Denominación de Producto:	
Tipo de Producto:	
Url:	
Canal o Medio de difusión:	
Periodicidad del Producto de difusión:	
Desagregación Territorial de resultados:	

Denominación de otros productos:	
Modificaciones/Observaciones:	

USO Y UTILIZACIÓN DE RESULTADOS

Perfil de Usuarios	Ciudadanía en general, Empresariado, Administración Pública, Agentes sociales y económicos, Entidades locales, profesorado e investigadores de Universidades
Solicitudes de datos	8
Accesos en Web	137
Impacto en medios	
Referencias técnicas	
Normas y planes	Orden de 18 de octubre de 2016, por la que se aprueban las bases reguladoras en régimen de concurrencia competitiva de las subvenciones concedidas en el marco de los programas de orientación profesional y acompañamiento a la inserción regulados por el Decreto 85/2003, de 1 de abril, por el que se establecen los programas para la inserción laboral de la Junta de Andalucía

COSTE MÁXIMO ESTIMADO EN 2017

COSTE ECONÓMICO REAL EN 2017

Coste: No genera coste externo	No ha generado coste externo
--------------------------------	------------------------------

NIVEL DE EJECUCIÓN DE LA ACTIVIDAD	Total	X	Parcial	Nulo
Motivos del nivel de ejecución en caso de Parcial o Nulo:				

Evaluación PECA 2017	Estadística sobre discapacidad y mercado laboral en Andalucía	04.01.05
----------------------	---	----------

Tipo actividad: Estadística	Organismo responsable: Servicio Andaluz de Empleo	Tema: 4. Mercado de trabajo
Etapa de desarrollo: Operación	Objeto: Producción	Subtema: 4.01 Mercado y condiciones laborales
Tipo de recogida: Fuente administrativa		Cumplimiento ejes: Cohesión, Género y Políticas Públicas

Objetivo: Obtener información sobre las personas con discapacidad en su relación con el mercado laboral en Andalucía
Modificaciones/Observaciones:
Sujeto informante: Servicio Andaluz de Empleo
Modificaciones/Observaciones:
Variables y atributos objeto de estudio: Demandas y contratos de empleo del personal discapacitado beneficiario de Políticas Activas de Empleo en Andalucía
Modificaciones/Observaciones:

TRABAJOS PREVISTOS EN 2017

Fase	Descripción tarea	Periodicidad	Desagregación territorial	Fecha realización	Fecha referencia datos
Estudios previos y diseño					
Recogida y grabación de información	Recogida de Información	Mensual	Municipal	Ene-Dic/2017	Dic/2016-Nov/2017
Tratamiento de datos y control de calidad	Tratamiento de datos	Mensual	Municipal	Ene-Dic/2017	Dic/2016-Nov/2017
Obtención y difusión de resultados	Difusión de resultados	Mensual, Anual	Municipal	5/Ene/2017, 3/Feb/2017, 5/Abr/2017, 5/May/2017, 5/Jun/2017, 5/Jul/2017, 3/Mar/2017, 3/Ago/2017, 5/Sep/2017, 4/Oct/2017, 3/Nov/2017, 5/Dic/2017 Dic/2017	Dic/2016, Ene/2017, Mar/2017, Abr/2017, May/2017, Jun/2017, Feb/2017, Jul/2017, Ago/2017, Sep/2017, Oct/2017, Nov/2017 2016
Otros					

TRABAJOS EJECUTADOS EN 2017

Fase	Descripción tarea	Periodicidad	Desagregación territorial	Fecha realización	Fecha referencia datos
Estudios previos y diseño					
Recogida y grabación de información	Recogida de Información	Mensual	Municipal	Ene-Dic/2017	Dic/2016-Nov/2017
Tratamiento de datos y control de calidad	Tratamiento de datos	Mensual	Municipal	Ene-Dic/2017	Dic/2016-Nov/2017
Obtención y difusión de resultados	Difusión de resultados	Mensual, Anual	Provincial Municipal	4/Ene/2017, 3/Feb/2017, 3/Mar/2017, 5/Abr/2017, 5/May/2017, 5/Jun/2017, 5/Jul/2017, 3/Ago/2017, 5/Sep/2017, 4/Oct/2017, 6/Nov/2017, 5/Dic/2017 Dic/2017	Dic/2016, Ene/2017, Feb/2017, Mar/2017, Abr/2017, May/2017, Jun/2017, Jul/2017, Ago/2017, Sep/2017, Oct/2017, Nov/2017 2016
Otros					

RESULTADOS PREVISTOS

Variables y atributos a difundir: Tipo de discapacidad, duración y tipo de contrato, sector de actividad, grupo de edad, género, nivel formativo, provincia, etc.

Modificaciones/Observaciones:

PRODUCTOS DE DIFUSIÓN EN 2017**MODIFICACIONES/OBSERVACIONES**

Denominación de Producto: Demanda de empleo y contratos registrados a personas con discapacidad en Andalucía	Informes de demanda de empleo y contratos registrados a personas con discapacidad en Andalucía
Tipo de Producto: Tablas, Gráficos e Informes	Tablas
Url: http://www.juntadeandalucia.es/servicioandaluzdeempleo/web/argos/descargainforme.do?action=buscarInformes&tipoinforme=19	
Canal o Medio de difusión: Internet	
Periodicidad del Producto de difusión: Mensual	
Desagregación Territorial de resultados: Municipal	Provincial

Denominación de Producto: Mercado de trabajo de personas con discapacidad en Andalucía	
Tipo de Producto: Tablas, Gráficos e Informes	
Url: http://www.juntadeandalucia.es/servicioandaluzdeempleo/web/argos/web/es/ARGOS/Publicaciones/publicaciones.html	
Canal o Medio de difusión: Internet	
Periodicidad del Producto de difusión: Anual	
Desagregación Territorial de resultados: Municipal	

Denominación de otros productos:

Modificaciones/Observaciones:

USO Y UTILIZACIÓN DE RESULTADOS

Perfil de Usuarios	Ciudadanía en general, Empresariado, Administración Pública, Agentes sociales y económicos, Entidades locales, profesorado e investigadores de Universidades, Colectivo de Personas con discapacidad
Solicitudes de datos	25
Accesos en Web	1.740
Impacto en medios	2
Referencias técnicas	1
Normas y planes	Real Decreto Legislativo 1/2013, de 29 de noviembre, por el que se aprueba el Texto Refundido de la Ley General de derechos de las personas con discapacidad y de su inclusión social

COSTE MÁXIMO ESTIMADO EN 2017**COSTE ECONÓMICO REAL EN 2017**

Coste: No genera coste externo No ha generado coste externo

NIVEL DE EJECUCIÓN DE LA ACTIVIDAD	Total	X	Parcial		Nulo
Motivos del nivel de ejecución en caso de Parcial o Nulo:					

Evaluación PECA 2017	Base de Datos Geográfica de los centros donde se prestan servicios de políticas activas de empleo	04.01.11
-------------------------	---	----------

Tipo actividad: Estadística y Cartográfica	Organismo responsable: Servicio Andaluz de Empleo	Tema: 4. Mercado de trabajo
Etapas de desarrollo: Operación	Objeto: Producción	Subtema: 4.01 Mercado y condiciones laborales
Tipo de recogida: Fuente administrativa		Cumplimiento ejes: Cohesión y Políticas Públicas

Objetivo: Facilitar a la ciudadanía la localización de los centros que prestan servicios relacionados con políticas activas de empleo
Modificaciones/Observaciones:
Sujeto informante: Servicio Andaluz de Empleo
Modificaciones/Observaciones:
Variables y atributos objeto de estudio: Áreas territoriales de empleo, oficinas de empleo y puntos de empleo, centros de referencia de orientación, y centros especiales de empleo, Centros y Sedes del Servicio Andaluz de Empleo
Modificaciones/Observaciones:

TRABAJOS PREVISTOS EN 2017

Fase	Descripción tarea	Periodicidad	Desagregación territorial	Fecha realización	Fecha referencia datos
Estudios previos y diseño					
Recogida y grabación de información	Recopilación de datos	Anual	Puntual	2017	2016
Tratamiento de datos y control de calidad	Georreferenciación por dirección postal e integración en el CDAU. Revisiones y correcciones, conversión de la información de ED50 a ETRS89	Anual	Puntual	2017	2016
Obtención y difusión de resultados	Georreferenciación de los centros en el callejero digital puesta en producción de servicios WMS para su publicación	Anual	Puntual	Dic/2017	2016
Otros					

TRABAJOS EJECUTADOS EN 2017

Fase	Descripción tarea	Periodicidad	Desagregación territorial	Fecha realización	Fecha referencia datos
Estudios previos y diseño					
Recogida y grabación de información	Recopilación de datos	Anual	Puntual	2017	2016
Tratamiento de datos y control de calidad	Georreferenciación por dirección postal e integración en el CDAU. Revisiones y correcciones, conversión de la información de ED50 a ETRS89	Anual	Puntual	2017	2016
Obtención y difusión de resultados	Georreferenciación de los centros en el callejero digital puesta en producción de servicios WMS para su publicación	Anual	Puntual	Dic/2017	2016
Otros					

RESULTADOS PREVISTOS

Variables y atributos a difundir: Datos espaciales de las oficinas de empleo, anuncios de empleo, puntos de empleo, situación del desempleo
--

Modificaciones/Observaciones:

PRODUCTOS DE DIFUSIÓN EN 2017**MODIFICACIONES/OBSERVACIONES**

Denominación de Producto: Servicios WMS del SAE	No se ha difundido este producto
Tipo de Producto: Directorios y Mapas	
Url:	
Canal o Medio de difusión: Internet	
Periodicidad del Producto de difusión: Anual	
Desagregación Territorial de resultados: Puntual y Superficial	

Denominación de Producto:	Mapa de empleabilidad
Tipo de Producto:	Directorios y Mapas
Url: https://www.juntadeandalucia.es/servicioandaluzdeempleo/web/mapaEmpleabilidad/index.jsp	
Canal o Medio de difusión:	Internet
Periodicidad del Producto de difusión:	Continua
Desagregación Territorial de resultados:	Puntual y Superficial

Denominación de otros productos:

Modificaciones/Observaciones:

USO Y UTILIZACIÓN DE RESULTADOS

Perfil de Usuarios	Ciudadanía en general, Empresariado, Administración Pública, Agentes sociales y económicos, Entidades locales, profesorado e investigadores de Universidades, Colectivo de Personas con discapacidad
Solicitudes de datos	
Accesos en Web	
Impacto en medios	
Referencias técnicas	
Normas y planes	Ley 4/2002, de 16 de diciembre, de creación del Servicio Andaluz de Empleo

COSTE MÁXIMO ESTIMADO EN 2017**COSTE ECONÓMICO REAL EN 2017**

Coste: No genera coste externo	No ha generado coste externo
---------------------------------------	------------------------------

NIVEL DE EJECUCIÓN DE LA ACTIVIDAD	Total	X	Parcial	Nulo
Motivos del nivel de ejecución en caso de Parcial o Nulo:				

Evaluación PECA 2017	Estadística sobre el mercado laboral de la población egresada Universitaria y de Formación Profesional Reglada en Andalucía	04.01.14
-------------------------	---	----------

Tipo actividad: Estadística	Organismo responsable: Servicio Andaluz de Empleo	Tema: 4. Mercado de trabajo
Etapa de desarrollo: Proyecto	Objeto: Producción	Subtema: 4.01 Mercado y condiciones laborales
Tipo de recogida: Fuente administrativa	Cumplimiento ejes: Cohesión, Género y Políticas Públicas	

Objetivo: Conocer las características del empleo, desempleo y condiciones de trabajo de la población egresada en las Universidades andaluzas y en ciclos de Formación Profesional Reglada
Modificaciones/Observaciones:
Sujeto informante: Servicio Andaluz de Empleo
Modificaciones/Observaciones:
Variables y atributos objeto de estudio: Tasa de inserción, tasa de demanda de empleo, porcentaje de paro registrado y características del primer contrato. Género, titulación, rama de estudio, familia profesional, etapa, especialidad del ciclo formativo
Modificaciones/Observaciones:

TRABAJOS PREVISTOS EN 2017

Fase	Descripción tarea	Periodicidad	Desagregación territorial	Fecha realización	Fecha referencia datos
Estudios previos y diseño					
Recogida y grabación de información	Recogida de Información	Anual	Autonómica	Tri4/2017	2017
Tratamiento de datos y control de calidad	Tratamiento de datos	Anual	Autonómica	Sem1/2017	2016
Obtención y difusión de resultados	Difusión de resultados	Anual	Autonómica	30/Jun/2017	2016
Otros					

TRABAJOS EJECUTADOS EN 2017

Fase	Descripción tarea	Periodicidad	Desagregación territorial	Fecha realización	Fecha referencia datos
Estudios previos y diseño					
Recogida y grabación de información	Recogida de Información	Anual	Autonómica	Tri4/2017	2017
Tratamiento de datos y control de calidad	Tratamiento de datos	Anual	Autonómica	Sem1/2017	2016
Obtención y difusión de resultados	Difusión de resultados	Anual	Autonómica	9/Jun/2017	2016
Otros					

RESULTADOS PREVISTOS

Variables y atributos a difundir: Tasa de inserción, tasa de demanda de empleo, porcentaje de paro registrado y características del primer contrato. Género, titulación, rama de estudio, familia profesional, etapa y especialidad del ciclo formativo
Modificaciones/Observaciones:

PRODUCTOS DE DIFUSIÓN EN 2017

MODIFICACIONES/OBSERVACIONES

Denominación de Producto: Estudio de la situación laboral de las personas egresadas en Enseñanzas Universitarias en Andalucía	
Tipo de Producto: Informes	
Url: http://www.juntadeandalucia.es/servicioandaluzdeempleo/web/argos/descargainforme.do?action=buscarInformes&tipoinforme=20	
Canal o Medio de difusión: Internet	
Periodicidad del Producto de difusión: Anual	
Desagregación Territorial de resultados: Autonómica	

Denominación de Producto: Estudio de la situación laboral de las personas egresadas en Formación Profesional en Andalucía	
Tipo de Producto: Informes	
Url: http://www.juntadeandalucia.es/servicioandaluzdeempleo/web/argos/descargainforme.do?action=buscarInformes&tipoinforme=21	
Canal o Medio de difusión: Internet	
Periodicidad del Producto de difusión: Anual	
Desagregación Territorial de resultados: Autonómica	

Denominación de otros productos:
Modificaciones/Observaciones:

USO Y UTILIZACIÓN DE RESULTADOS

Perfil de Usuarios	Administración Pública, profesorado e investigadores de Universidades
Solicitudes de datos	13
Accesos en Web	940
Impacto en medios	
Referencias técnicas	
Normas y planes	

COSTE MÁXIMO ESTIMADO EN 2017

COSTE ECONÓMICO REAL EN 2017

Coste: No genera coste externo	No ha generado coste externo
--------------------------------	------------------------------

NIVEL DE EJECUCIÓN DE LA ACTIVIDAD	Total	X	Parcial	Nulo
Motivos del nivel de ejecución en caso de Parcial o Nulo:				

AGENCIA ANDALUZA DE LA ENERGÍA

Suministro y potencial de recursos energéticos renovables de Andalucía.....	424
Base cartográfica de Infraestructuras Energéticas en Andalucía.....	426
Nodo de infraestructuras energéticas en la IDEAndalucía.....	428
Estadística energética de Andalucía.....	430
Estadística de suministro energético en Andalucía.....	432
Estadística de energías renovables en Andalucía.....	434
Estadística de indicadores energéticos en Andalucía.....	436
Balance energético de Andalucía.....	438

Evaluación PECA 2017	Suministro y potencial de recursos energéticos renovables de Andalucía	05.07.11
-------------------------	--	----------

Tipo actividad: Estadística y Cartográfica	Organismo responsable: Agencia Andaluza de la Energía	Tema: 5. Actividad económica y tejido empresarial
Eta de desarrollo: Operación	Objeto: Difusión	Subtema: 5.07 Industria, energía y minas
Tipo de recogida: Observación directa, Fuente administrativa y Recopilación o Síntesis		Cumplimiento ejes: Cohesión, Sostenibilidad y Políticas Públicas

Objetivo: Difundir la información disponible en materia de potenciales energéticos renovables y puntos de suministro de combustibles limpios
Modificaciones/Observaciones:
Sujeto informante: Agencia Andaluza de la Energía, gestores, operadores y agentes del sistema energético
Modificaciones/Observaciones:
Variables y atributos objeto de estudio: Biogasolineras y puntos de suministro de otros combustibles limpios y potencial energético (minihidráulica, biomasa, radiación solar, eólico)
Modificaciones/Observaciones:

TRABAJOS PREVISTOS EN 2017

Fase	Descripción tarea	Periodicidad	Desagregación territorial	Fecha realización	Fecha referencia datos
Estudios previos y diseño					
Recogida y grabación de información	Recogida de información	Anual	Multiterritorial	2017	2017
Tratamiento de datos y control de calidad	Tratamiento de datos	Anual	Multiterritorial	2017	2017
Obtención y difusión de resultados	Difusión de resultados	Anual	Multiterritorial	Dic/2017	2017
Otros					

TRABAJOS EJECUTADOS EN 2017

Fase	Descripción tarea	Periodicidad	Desagregación territorial	Fecha realización	Fecha referencia datos
Estudios previos y diseño					
Recogida y grabación de información	Recogida de información	Anual	Multiterritorial	2017	2017
Tratamiento de datos y control de calidad	Tratamiento de datos	Anual	Multiterritorial	2017	2017
Obtención y difusión de resultados	Difusión de resultados	Anual	Multiterritorial	Dic/2017	2017
Otros					

RESULTADOS PREVISTOS

Variables y atributos a difundir: Biogasolineras y puntos de suministro de otros combustibles limpios, y potencial energético (minihidráulico, biomasa, radiación solar y eólico)
Modificaciones/Observaciones:

PRODUCTOS DE DIFUSIÓN EN 2017

MODIFICACIONES/OBSERVACIONES

Denominación de Producto: Mapa andaluz de suministro de biocombustibles y otros combustibles limpios	
Tipo de Producto: Directorios, Mapas y Servicios	
Url: https://www.agenciaandaluzadelaenergia.es/es/cartografia-energetica	
Canal o Medio de difusión: Internet	
Periodicidad del Producto de difusión: Anual	
Desagregación Territorial de resultados: Puntual	

Denominación de Producto: Recursos y potencial de energías renovables: radiación solar, biomasa, minihidráulico, eólico	Recursos y potencial de energías renovables: radiación solar, biomasa, minihidráulico, geotérmico, eólico y marina
Tipo de Producto: Directorios, Tablas, Base de datos, Mapas, Informes y Servicios	
Url: https://www.agenciaandaluzadelaenergia.es/es/cartografia-energetica	
Canal o Medio de difusión: Internet	
Periodicidad del Producto de difusión: Anual	
Desagregación Territorial de resultados: Multiterritorial	

Denominación de otros productos:
Modificaciones/Observaciones:

USO Y UTILIZACIÓN DE RESULTADOS

Perfil de Usuarios	Profesionales del sector energético, empresas de servicios energéticos, administración local y autonómica, y ciudadanía (con carácter general)
Solicitudes de datos	
Accesos en Web	
Impacto en medios	
Referencias técnicas	
Normas y planes	Estrategia Energética de Andalucía 2020

COSTE MÁXIMO ESTIMADO EN 2017

COSTE ECONÓMICO REAL EN 2017

Coste: No genera coste externo	No ha generado coste externo
--------------------------------	------------------------------

NIVEL DE EJECUCIÓN DE LA ACTIVIDAD	Total	Parcial	X	Nulo
Motivos del nivel de ejecución en caso de Parcial o Nulo:	Desajustes en la difusión			

Evaluación PECA 2017	Base cartográfica de Infraestructuras Energéticas en Andalucía	05.07.12
-------------------------	--	----------

Tipo actividad: Cartográfica	Organismo responsable: Agencia Andaluza de la Energía	Tema: 5. Actividad económica y tejido empresarial
Eta de desarrollo: Operación	Objeto: Producción	Subtema: 5.07 Industria, energía y minas
Tipo de recogida: Recopilación o Síntesis	Cumplimiento ejes: Cohesión, Sostenibilidad y Políticas Públicas	

Objetivo: Mantenimiento actualizado de los datos geográficos referentes a Infraestructuras energéticas identificados en el proyecto Datos Espaciales de Referencia de Andalucía (DERA)
Modificaciones/Observaciones:
Sujeto informante: Agencia Andaluza de la Energía, gestores, operadores y agentes del sistema energético
Modificaciones/Observaciones:
Variables y atributos objeto de estudio: Información geográfica relativa a las redes y nodos que conforman la infraestructura energética de Andalucía y potencial de recursos energéticos
Modificaciones/Observaciones:

TRABAJOS PREVISTOS EN 2017

Fase	Descripción tarea	Periodicidad	Desagregación territorial	Fecha realización	Fecha referencia datos
Estudios previos y diseño					
Recogida y grabación de información	Recogida de información	Anual	Puntual	2017	2017
Tratamiento de datos y control de calidad	Tratamiento de datos	Anual	Puntual	2017	2017
Obtención y difusión de resultados	Difusión de resultados	Anual	Puntual	Dic/2017	2017
Otros					

TRABAJOS EJECUTADOS EN 2017

Fase	Descripción tarea	Periodicidad	Desagregación territorial	Fecha realización	Fecha referencia datos
Estudios previos y diseño					
Recogida y grabación de información	Recogida de información	Anual	Puntual	2017	2017
Tratamiento de datos y control de calidad	Tratamiento de datos	Anual	Puntual	2017	2017
Obtención y difusión de resultados	Difusión de resultados	Anual	Puntual	Mar/2017	2016
Otros					

RESULTADOS PREVISTOS

Variables y atributos a difundir: Información geográfica relativa a las redes y nodos que conforman la infraestructura energética de Andalucía (red eléctrica de transporte, centrales y subestaciones eléctricas, gasoductos y oleoductos)
Modificaciones/Observaciones:

PRODUCTOS DE DIFUSIÓN EN 2017

MODIFICACIONES/OBSERVACIONES

Denominación de Producto: Datos Espaciales de Referencia de Andalucía (DERA)	
Tipo de Producto: Datos espaciales	
Url: http://www.juntadeandalucia.es/institutodeestadisticaycartografia/DERA/g11.htm	
Canal o Medio de difusión: Internet	
Periodicidad del Producto de difusión: Anual	
Desagregación Territorial de resultados: Puntual	

Denominación de Producto:	
Tipo de Producto:	
Url:	
Canal o Medio de difusión:	
Periodicidad del Producto de difusión:	
Desagregación Territorial de resultados:	

Denominación de otros productos:	
Modificaciones/Observaciones:	

USO Y UTILIZACIÓN DE RESULTADOS

Perfil de Usuarios	Profesionales del sector energético, empresas de servicios energéticos, administración local y autonómica, y ciudadanía (con carácter general)
Solicitudes de datos	
Accesos en Web	
Impacto en medios	
Referencias técnicas	
Normas y planes	Estrategia Energética de Andalucía 2020

COSTE MÁXIMO ESTIMADO EN 2017

COSTE ECONÓMICO REAL EN 2017

Coste: No genera coste externo	No ha generado coste externo
--------------------------------	------------------------------

NIVEL DE EJECUCIÓN DE LA ACTIVIDAD	Total	X	Parcial		Nulo
Motivos del nivel de ejecución en caso de Parcial o Nulo:					

Evaluación PECA 2017	Nodo de infraestructuras energéticas en la IDEAndalucía	05.07.13
-------------------------	---	----------

Tipo actividad: Cartográfica	Organismo responsable: Agencia Andaluza de la Energía	Tema: 5. Actividad económica y tejido empresarial
Eta de desarrollo: Operación	Objeto: Difusión	Subtema: 5.07 Industria, energía y minas
Tipo de recogida: Recopilación o Síntesis	Cumplimiento ejes: Cohesión, Sostenibilidad y Políticas Públicas	

Objetivo: Mantenimiento y actualización del Nodo de la IDE de la Agencia Andaluza de la Energía como miembro del SECA, con el objeto de proporcionar los servicios estándares interoperables que sectorialmente correspondan a la Consejería, dando así cumplimiento a la Directiva 2007/2/CE Inspire. Mantenimiento de sus metadatos para la incorporación al catálogo de Datos espaciales de Andalucía
Modificaciones/Observaciones:
Sujeto informante: Agencia Andaluza de la Energía
Modificaciones/Observaciones:
Variables y atributos objeto de estudio: Información geográfica relativa a las redes y nodos que conforman la infraestructura energética de Andalucía
Modificaciones/Observaciones:

TRABAJOS PREVISTOS EN 2017

Fase	Descripción tarea	Periodicidad	Desagregación territorial	Fecha realización	Fecha referencia datos
Estudios previos y diseño					
Recogida y grabación de información	Recogida de información	Trimestral	Puntual, Lineal	Ene-Dic/ 2017	2017
Tratamiento de datos y control de calidad	Tratamiento de datos	Trimestral	Puntual, Lineal	Ene-Dic/2017	2017
Obtención y difusión de resultados	Difusión de resultados	Trimestral	Puntual, Lineal	Ene/2017, Abr/2017, Jul/2017, Oct/2017	2016 2017
Otros					

TRABAJOS EJECUTADOS EN 2017

Fase	Descripción tarea	Periodicidad	Desagregación territorial	Fecha realización	Fecha referencia datos
Estudios previos y diseño					
Recogida y grabación de información	Recogida de información	Trimestral	Puntual, Lineal	Ene-Dic/2017	2017
Tratamiento de datos y control de calidad	Tratamiento de datos	Trimestral	Puntual, Lineal	Ene-Dic/2017	2017
Obtención y difusión de resultados	Difusión de resultados	Trimestral	Puntual, Lineal	Ene/2017, Abr/2017, Jul/2017, Oct/2017	Tri4/2016, Tri1/2017, Tri2/2017, Tri3/2017
Otros					

RESULTADOS PREVISTOS

Variables y atributos a difundir: Información geográfica relativa a las redes y nodos que conforman la infraestructura energética de Andalucía
--

Modificaciones/Observaciones:

PRODUCTOS DE DIFUSIÓN EN 2017**MODIFICACIONES/OBSERVACIONES**

Denominación de Producto: Mapa de infraestructuras energéticas de Andalucía	
Tipo de Producto: Mapas e Informes	
Url: https://www.agenciaandaluzadelaenergia.es/es/cartografia-energetica	
Canal o Medio de difusión: Internet	
Periodicidad del Producto de difusión: Trimestral	
Desagregación Territorial de resultados: Puntual y Lineal	

Denominación de Producto: Nodo Agencia Andaluza de la Energía en la IDEAndalucía	
Tipo de Producto: Mapas e Informes	Servicios
Url: http://www.ideandalucia.es/portal/nodos/agencia-andaluza-de-la-energia	
Canal o Medio de difusión: Internet	
Periodicidad del Producto de difusión: Trimestral	
Desagregación Territorial de resultados: Puntual y Lineal	

Denominación de otros productos:

Modificaciones/Observaciones:

USO Y UTILIZACIÓN DE RESULTADOS

Perfil de Usuarios	Profesionales del sector energético, empresas de servicios energéticos, administración local y autonómica, y ciudadanía (con carácter general)
Solicitudes de datos	
Accesos en Web	
Impacto en medios	47
Referencias técnicas	
Normas y planes	Estrategia Energética de Andalucía 2020

COSTE MÁXIMO ESTIMADO EN 2017**COSTE ECONÓMICO REAL EN 2017**

Coste: No genera coste externo	No ha generado coste externo
--------------------------------	------------------------------

NIVEL DE EJECUCIÓN DE LA ACTIVIDAD	Total	X	Parcial		Nulo
Motivos del nivel de ejecución en caso de Parcial o Nulo:					

Evaluación PECA 2017	Estadística energética de Andalucía	05.07.14
-------------------------	-------------------------------------	----------

Tipo actividad: Estadística	Organismo responsable: Agencia Andaluza de la Energía	Tema: 5. Actividad económica y tejido empresarial
Eta de desarrollo: Operación	Objeto: Producción	Subtema: 5.07 Industria, energía y minas
Tipo de recogida: Observación directa	Cumplimiento ejes: Cohesión, Sostenibilidad y Políticas Públicas	

Objetivo: Conocer, con periodicidad anual, la estructura de producción y consumo de la energía en Andalucía
Modificaciones/Observaciones:
Sujeto informante: Agencia Andaluza de la Energía, empresas y organismos públicos y privados vinculados al sector de la energía
Modificaciones/Observaciones:
Variables y atributos objeto de estudio: Estructura de producción y consumo de energía en Andalucía: consumo de energía primaria por fuentes y usos, producción para consumo interior, consumo de energía final por fuentes, usos y sectores, y el balance eléctrico (producción y demanda)
Modificaciones/Observaciones:

TRABAJOS PREVISTOS EN 2017

Fase	Descripción tarea	Periodicidad	Desagregación territorial	Fecha realización	Fecha referencia datos
Estudios previos y diseño					
Recogida y grabación de información	Recogida de información	Anual	Puntual	Ene-Jul/2017	2016
Tratamiento de datos y control de calidad	Tratamiento de datos	Anual	Provincial	Ene-Sep/2017	2016
Obtención y difusión de resultados	Difusión de resultados en INFO-Energía Difusión del informe Datos Energéticos de Andalucía	Anual	Provincial, Autonómica	Oct/2017, Dic/2017	2016
Otros					

TRABAJOS EJECUTADOS EN 2017

Fase	Descripción tarea	Periodicidad	Desagregación territorial	Fecha realización	Fecha referencia datos
Estudios previos y diseño					
Recogida y grabación de información	Recogida de información	Anual	Puntual	Ene-Jul/2017	2016
Tratamiento de datos y control de calidad	Tratamiento de datos	Anual	Provincial	Ene-Sep/2017	2016
Obtención y difusión de resultados	Difusión de resultados en INFO-Energía Difusión del informe Datos Energéticos de Andalucía	Anual	Provincial, Autonómica	Oct/2017, Dic/2017	2016
Otros					

RESULTADOS PREVISTOS

Variables y atributos a difundir: Consumo de energía primaria por fuentes y usos, producción para consumo interior, consumo de energía final por fuentes, usos y sectores, balance eléctrico (producción y demanda)
Modificaciones/Observaciones:

PRODUCTOS DE DIFUSIÓN EN 2017

MODIFICACIONES/OBSERVACIONES

Denominación de Producto: Info-ENERGÍA	
Tipo de Producto: Tablas	
Url: https://www.agenciaandaluzadelaenergia.es/es/la-energia-en-andalucia/datos-energeticos/estadistica-info-energia	
Canal o Medio de difusión: Internet	
Periodicidad del Producto de difusión: Anual	
Desagregación Territorial de resultados: Provincial y Autonómica	

Denominación de Producto: Datos energéticos de Andalucía 2016	
Tipo de Producto: Informes	Tablas, Gráficos e Informes
Url: https://www.agenciaandaluzadelaenergia.es/es/la-energia-en-andalucia/datos-energeticos	
Canal o Medio de difusión: Internet	
Periodicidad del Producto de difusión: Anual	
Desagregación Territorial de resultados: Provincial y Autonómica	

Denominación de otros productos:	
Modificaciones/Observaciones:	

USO Y UTILIZACIÓN DE RESULTADOS

Perfil de Usuarios	Profesionales del sector energético, empresas de servicios energéticos, administración local y autonómica, y ciudadanía (con carácter general)
Solicitudes de datos	
Accesos en Web	
Impacto en medios	8
Referencias técnicas	
Normas y planes	Plan de Medio Ambiente (PMA); Plan Andaluz de Desarrollo Industrial (PADI); Estrategia Energética de Andalucía 2020

COSTE MÁXIMO ESTIMADO EN 2017

COSTE ECONÓMICO REAL EN 2017

Coste: No genera coste externo	No ha generado coste externo
--------------------------------	------------------------------

NIVEL DE EJECUCIÓN DE LA ACTIVIDAD	Total	X	Parcial		Nulo	
Motivos del nivel de ejecución en caso de Parcial o Nulo:						

Evaluación PECA 2017	Estadística de suministro energético en Andalucía	05.07.15
-------------------------	---	----------

Tipo actividad: Estadística	Organismo responsable: Agencia Andaluza de la Energía	Tema: 5. Actividad económica y tejido empresarial
Eta de desarrollo: Proyecto	Objeto: Producción	Subtema: 5.07 Industria, energía y minas
Tipo de recogida: Observación directa y Fuente administrativa		Cumplimiento ejes: Cohesión, Sostenibilidad y Políticas Públicas

Objetivo: Conocer la situación del suministro energético de Andalucía
Modificaciones/Observaciones:
Sujeto informante: Empresas y organismos públicos y privados vinculados al sector de la energía
Modificaciones/Observaciones:
Variables y atributos objeto de estudio: Suministro energético de Andalucía a través del estudio de la infraestructura existente: redes de distribución y transporte de energía eléctrica y gas, instalaciones de generación eléctrica y transformación energética así como indicadores de calidad de servicio eléctrico
Modificaciones/Observaciones:

TRABAJOS PREVISTOS EN 2017

Fase	Descripción tarea	Periodicidad	Desagregación territorial	Fecha realización	Fecha referencia datos
Estudios previos y diseño					
Recogida y grabación de información	Recogida de información	Trimestral, Anual	Puntual	2017	2016 - 2017
Tratamiento de datos y control de calidad	Tratamiento de datos	Trimestral, Anual	Puntual	2017	2016 - 2017
Obtención y difusión de resultados	Difusión de resultados	Trimestral Anual	Multiterritorial	Ene/2017, Abr/2017 Jul/2017, Oct/2017 Oct/2017	Tri4/2016, Tri1/2017 Tri2/2017, Tri3/2017 2016
Otros					

TRABAJOS EJECUTADOS EN 2017

Fase	Descripción tarea	Periodicidad	Desagregación territorial	Fecha realización	Fecha referencia datos
Estudios previos y diseño					
Recogida y grabación de información	Recogida de información	Trimestral, Anual	Puntual	2017	2016 - 2017
Tratamiento de datos y control de calidad	Tratamiento de datos	Trimestral, Anual	Puntual	2017	2016 - 2017
Obtención y difusión de resultados	Difusión de resultados (energías renovables) Difusión de resultados	Trimestral Anual	Multiterritorial	Ene/2017, Abr/2017 Jul/2017, Oct/2017 Oct/2017	Tri4/2016, Tri1/2017 Tri2/2017, Tri3/2017 2016
Otros					

RESULTADOS PREVISTOS

Variables y atributos a difundir: Kilómetros de líneas, número de subestaciones y centros de distribución de las redes de distribución y transporte eléctrica, kilómetros de red de distribución y transporte de gas, municipios en disposición de ser suministrados con gas; instalaciones de generación eléctrica y transformación energética: potencia eléctrica en régimen ordinario y especial, capacidad de refino y producción de biocarburantes; calidad de servicio eléctrico: TIEPI y NIEPI

Modificaciones/Observaciones: Kilómetros de líneas, número de subestaciones y centros de distribución de redes de distribución y transporte eléctrica, kilómetros de red de distribución y transporte de gas, municipios en disposición de ser suministrados con gas; instalaciones de generación eléctrica y transformación energética: potencia eléctrica renovable y no renovable por tecnologías, capacidad de refino y producción de biocarburantes; calidad de servicio eléctrico: TIEPI y NIEPI

PRODUCTOS DE DIFUSIÓN EN 2017

MODIFICACIONES/OBSERVACIONES

Denominación de Producto: Info-ENERGÍA	
Tipo de Producto: Tablas	
Url: https://www.agenciaandaluzadelaenergia.es/es/la-energia-en-andalucia/datos-energeticos/estadistica-info-energia	
Canal o Medio de difusión: Internet	
Periodicidad del Producto de difusión: Trimestral y Anual	
Desagregación Territorial de resultados: Multiterritorial	

Denominación de Producto:	
Tipo de Producto:	
Url:	
Canal o Medio de difusión:	
Periodicidad del Producto de difusión:	
Desagregación Territorial de resultados:	

Denominación de otros productos:	
Modificaciones/Observaciones:	

USO Y UTILIZACIÓN DE RESULTADOS

Perfil de Usuarios	Profesionales del sector energético, empresas de servicios energéticos, administración local y autonómica, y ciudadanía (con carácter general)
Solicitudes de datos	
Accesos en Web	
Impacto en medios	5
Referencias técnicas	
Normas y planes	Estrategia Energética de Andalucía 2020

COSTE MÁXIMO ESTIMADO EN 2017

COSTE ECONÓMICO REAL EN 2017

Coste: No genera coste externo	No ha generado coste externo
--------------------------------	------------------------------

NIVEL DE EJECUCIÓN DE LA ACTIVIDAD	Total	X	Parcial	Nulo
Motivos del nivel de ejecución en caso de Parcial o Nulo:				

Evaluación PECA 2017	Estadística de energías renovables en Andalucía	05.07.16
-------------------------	---	----------

Tipo actividad: Estadística	Organismo responsable: Agencia Andaluza de la Energía	Tema: 5. Actividad económica y tejido empresarial
Eta de desarrollo: Proyecto	Objeto: Producción	Subtema: 5.07 Industria, energía y minas
Tipo de recogida: Observación directa, Fuente administrativa y Recopilación o Síntesis		Cumplimiento ejes: Cohesión, Sostenibilidad y Políticas Públicas

Objetivo: Conocer la estructura de producción y consumo de energías renovables en Andalucía
Modificaciones/Observaciones:
Sujeto informante: Agencia Andaluza de la Energía, empresas y organismos públicos y privados vinculados al sector de la energía
Modificaciones/Observaciones:
Variables y atributos objeto de estudio: Producción y consumo de energías renovables en Andalucía a través del aporte energético procedente de dichas fuentes de energía así como de la infraestructura y tecnología existente
Modificaciones/Observaciones:

TRABAJOS PREVISTOS EN 2017

Fase	Descripción tarea	Periodicidad	Desagregación territorial	Fecha realización	Fecha referencia datos
Estudios previos y diseño					
Recogida y grabación de información	Recogida de información	Trimestral, Anual	Multiterritorial	2017	2016 - 2017
Tratamiento de datos y control de calidad	Tratamiento de datos	Trimestral, Anual	Multiterritorial	2017	2016 - 2017
Obtención y difusión de resultados	Difusión de resultados	Trimestral Anual	Multiterritorial	Ene/2017, Abr/2017 Jul/2017, Oct/2017 Oct/2017	Tri4/2016, Tri1/2017 Tri2/2017, Tri3/2017 2016
Otros					

TRABAJOS EJECUTADOS EN 2017

Fase	Descripción tarea	Periodicidad	Desagregación territorial	Fecha realización	Fecha referencia datos
Estudios previos y diseño					
Recogida y grabación de información	Recogida de información	Trimestral, Anual	Multiterritorial	2017	2016 - 2017
Tratamiento de datos y control de calidad	Tratamiento de datos	Trimestral, Anual	Multiterritorial	2017	2016 - 2017
Obtención y difusión de resultados	Difusión de resultados	Trimestral Anual	Multiterritorial	Ene/2017, Abr/2017 Jul/2017, Oct/2017 Oct/2017	Tri4/2016, Tri1/2017 Tri2/2017, Tri3/2017 2016
Otros					

RESULTADOS PREVISTOS

VARIABLES Y ATRIBUTOS A DIFUNDIR: Producción para consumo interior, consumo primario de energía renovable por tecnologías y usos, consumo final de energía renovable por tecnologías y sectores, potencia renovable instalada, aporte energético al consumo de energía primaria y consumo de biocarburantes frente al consumo de gasolinas y gasóleos en transporte

MODIFICACIONES/OBSERVACIONES: Consumo de energía primaria renovable por tecnologías y usos, consumo de energía final renovable por tecnologías y sectores, estado de las instalaciones de generación renovable por tecnologías, aporte EERR al consumo de energía primaria y consumo de biocarburantes frente al consumo de gasolinas y gasóleos en transporte

PRODUCTOS DE DIFUSIÓN EN 2017

MODIFICACIONES/OBSERVACIONES

Denominación de Producto: Info-ENERGÍA	
Tipo de Producto: Tablas y Gráficos	Tablas
Url: https://www.agenciaandaluzadelaenergia.es/es/la-energia-en-andalucia/datos-energeticos/estadistica-info-energia	
Canal o Medio de difusión: Internet	
Periodicidad del Producto de difusión: Trimestral y Anual	
Desagregación Territorial de resultados: Multiterritorial	

Denominación de Producto:	
Tipo de Producto:	
Url:	
Canal o Medio de difusión:	
Periodicidad del Producto de difusión:	
Desagregación Territorial de resultados:	

Denominación de otros productos:	
Modificaciones/Observaciones:	

USO Y UTILIZACIÓN DE RESULTADOS

Perfil de Usuarios	Profesionales del sector energético, empresas de servicios energéticos, administración local y autonómica, y ciudadanía (con carácter general)
Solicitudes de datos	
Accesos en Web	
Impacto en medios	36
Referencias técnicas	
Normas y planes	Estrategia Energética de Andalucía 2020; Plan de Medio Ambiente (PMA)

COSTE MÁXIMO ESTIMADO EN 2017

COSTE ECONÓMICO REAL EN 2017

Coste: No genera coste externo	No ha generado coste externo
--------------------------------	------------------------------

NIVEL DE EJECUCIÓN DE LA ACTIVIDAD	Total	X	Parcial		Nulo	
Motivos del nivel de ejecución en caso de Parcial o Nulo:						

Evaluación PECA 2017	Estadística de indicadores energéticos en Andalucía	05.07.17
-------------------------	---	----------

Tipo actividad: Estadística	Organismo responsable: Agencia Andaluza de la Energía	Tema: 5. Actividad económica y tejido empresarial
Eta de desarrollo: Proyecto	Objeto: Producción	Subtema: 5.07 Industria, energía y minas
Tipo de recogida: Recopilación o Síntesis	Cumplimiento ejes: Cohesión, Sostenibilidad y Políticas Públicas	

Objetivo: Conocer los principales indicadores energéticos en Andalucía
Modificaciones/Observaciones:
Sujeto informante: Agencia Andaluza de la Energía
Modificaciones/Observaciones:
Variables y atributos objeto de estudio: Indicadores energéticos generales, eléctricos, renovables, socioeconómicos y medioambientales
Modificaciones/Observaciones:

TRABAJOS PREVISTOS EN 2017

Fase	Descripción tarea	Periodicidad	Desagregación territorial	Fecha realización	Fecha referencia datos
Estudios previos y diseño					
Recogida y grabación de información	Recogida de información	Anual	Provincial, Autonómica	Ene-Jul/2017	2016
Tratamiento de datos y control de calidad	Tratamiento de datos	Anual	Provincial, Autonómica	Ene-Sep/2017	2016
Obtención y difusión de resultados	Difusión de resultados	Anual	Provincial, Autonómica	Oct/2017	2016
Otros					

TRABAJOS EJECUTADOS EN 2017

Fase	Descripción tarea	Periodicidad	Desagregación territorial	Fecha realización	Fecha referencia datos
Estudios previos y diseño					
Recogida y grabación de información	Recogida de información	Anual	Provincial, Autonómica	Ene-Jul/2017	2016
Tratamiento de datos y control de calidad	Tratamiento de datos	Anual	Provincial, Autonómica	Ene-Sep/2017	2016
Obtención y difusión de resultados	Difusión de resultados	Anual	Provincial, Autonómica	Oct/2017	2016
Otros					

RESULTADOS PREVISTOS

Variables y atributos a difundir: Consumo per cápita, intensidad energética, grado de autoabastecimiento energético, potencia eléctrica renovable frente a la total, producción bruta con renovables frente a producción bruta total, producción bruta con renovables frente al consumo final de energía eléctrica, tasa de autogeneración eléctrica, aporte EERR al consumo de energía primaria para uso energético, consumo de biocarburantes frente al consumo de gasolinas y gasóleos en transporte

Modificaciones/Observaciones:

PRODUCTOS DE DIFUSIÓN EN 2017

MODIFICACIONES/OBSERVACIONES

Denominación de Producto: Info-ENERGÍA	
Tipo de Producto: Tablas	
Url: https://www.agenciaandaluzadelaenergia.es/es/la-energia-en-andalucia/datos-energeticos/estadistica-info-energia	
Canal o Medio de difusión: Internet	
Periodicidad del Producto de difusión: Anual	
Desagregación Territorial de resultados: Provincial y Autonómica	

Denominación de Producto:	
Tipo de Producto:	
Url:	
Canal o Medio de difusión:	
Periodicidad del Producto de difusión:	
Desagregación Territorial de resultados:	

Denominación de otros productos:

Modificaciones/Observaciones:

USO Y UTILIZACIÓN DE RESULTADOS

Perfil de Usuarios	Profesionales del sector energético, empresas de servicios energéticos, administración local y autonómica, y ciudadanía (con carácter general)
Solicitudes de datos	
Accesos en Web	
Impacto en medios	9
Referencias técnicas	
Normas y planes	Estrategia Energética de Andalucía 2020; Plan de Medio Ambiente (PMA)

COSTE MÁXIMO ESTIMADO EN 2017

COSTE ECONÓMICO REAL EN 2017

Coste: No genera coste externo No ha generado coste externo

NIVEL DE EJECUCIÓN DE LA ACTIVIDAD	Total	X	Parcial	Nulo
Motivos del nivel de ejecución en caso de Parcial o Nulo:				

Evaluación PECA 2017	Balance energético de Andalucía	05.07.18
-------------------------	---------------------------------	----------

Tipo actividad: Estadística	Organismo responsable: Agencia Andaluza de la Energía	Tema: 5. Actividad económica y tejido empresarial
Eta de desarrollo: Proyecto	Objeto: Producción	Subtema: 5.07 Industria, energía y minas
Tipo de recogida: Observación directa y Recopilación o Síntesis		Cumplimiento ejes: Cohesión, Sostenibilidad y Políticas Públicas

Objetivo: Conocer la relación entre los flujos físicos de producción de energía, transformación, intercambio y consumo de las distintas fuentes de energía en Andalucía
Modificaciones/Observaciones:
Sujeto informante: Agencia Andaluza de la Energía y las empresas y organismos públicos y privados vinculados al sector de la energía
Modificaciones/Observaciones:
Variables y atributos objeto de estudio: Flujos físicos de producción de energía, transformación, intercambio y consumo de las distintas fuentes de energía
Modificaciones/Observaciones:

TRABAJOS PREVISTOS EN 2017

Fase	Descripción tarea	Periodicidad	Desagregación territorial	Fecha realización	Fecha referencia datos
Estudios previos y diseño					
Recogida y grabación de información	Recogida de información	Anual	Puntual	Ene-Jul/2017	2016
Tratamiento de datos y control de calidad	Tratamiento de datos	Anual	Autonómica	Ene-Sep/2017	2016
Obtención y difusión de resultados	Difusión de resultados	Anual	Autonómica	Oct/2017	2016
Otros					

TRABAJOS EJECUTADOS EN 2017

Fase	Descripción tarea	Periodicidad	Desagregación territorial	Fecha realización	Fecha referencia datos
Estudios previos y diseño					
Recogida y grabación de información	Recogida de información	Anual	Puntual	Ene Jul/2017	2016
Tratamiento de datos y control de calidad	Tratamiento de datos	Anual	Autonómica	Ene-Sep/2017	2016
Obtención y difusión de resultados	Difusión de resultados	Anual	Autonómica	Oct/2017	2016
Otros					

RESULTADOS PREVISTOS

Variables y atributos a difundir: Balance energético por fuentes, rendimiento global del sistema, rendimiento sistema térmico, rendimiento sistema eléctrico, diagrama de flujos energéticos, balance de producción de refinería, balance de gas natural, balance eléctrico
Modificaciones/Observaciones: Balance energético por fuentes, rendimiento global del sistema, rendimiento sistema térmico, rendimiento sistema eléctrico, balance de gas natural, balance eléctrico

PRODUCTOS DE DIFUSIÓN EN 2017

MODIFICACIONES/OBSERVACIONES

Denominación de Producto: Info-ENERGÍA	
Tipo de Producto: Tablas	
Url: https://www.agenciaandaluzadelaenergia.es/es/la-energia-en-andalucia/datos-energeticos/estadistica-info-energia	
Canal o Medio de difusión: Internet	
Periodicidad del Producto de difusión: Anual	
Desagregación Territorial de resultados: Autonómica	

Denominación de Producto:	
Tipo de Producto:	
Url:	
Canal o Medio de difusión:	
Periodicidad del Producto de difusión:	
Desagregación Territorial de resultados:	

Denominación de otros productos:	
Modificaciones/Observaciones:	

USO Y UTILIZACIÓN DE RESULTADOS

Perfil de Usuarios	Profesionales del sector energético, empresas de servicios energéticos, administración local y autonómica, y ciudadanía (con carácter general)
Solicitudes de datos	
Accesos en Web	
Impacto en medios	9
Referencias técnicas	
Normas y planes	Estrategia Energética de Andalucía 2020; Plan de Medio Ambiente (PMA)

COSTE MÁXIMO ESTIMADO EN 2017

COSTE ECONÓMICO REAL EN 2017

Coste: No genera coste externo	No ha generado coste externo
--------------------------------	------------------------------

NIVEL DE EJECUCIÓN DE LA ACTIVIDAD	Total	X	Parcial		Nulo	
Motivos del nivel de ejecución en caso de Parcial o Nulo:						

CONSEJERÍA DE FOMENTO Y VIVIENDA

Catálogo de carreteras de Andalucía: red autonómica y provincial.....	442
Estadística sobre características físicas de la red viaria autonómica de Andalucía.....	444
Estadística sobre la actividad comercial en los puertos de gestión autonómica de Andalucía.....	446
Plan de Aforos de Tráfico de la Red Principal de carreteras.....	448
Programa Andaluz en defensa de la vivienda.....	450
Patrimonio Público Residencial.....	452
Distribución espacial de la vivienda en Andalucía.....	454
Demandantes de Viviendas Protegidas.....	456
Estadística de actuaciones protegidas en materia de vivienda en Andalucía.....	458
Estadística de seguimiento de actuaciones en infraestructuras de Andalucía.....	460
Estadística de transporte público interurbano de Andalucía.....	462
Inventario de vías ciclistas de Andalucía.....	464
Estadística sobre la actividad deportiva en los puertos de gestión autonómica de Andalucía.....	466
Estadística sobre la actividad pesquera en los puertos de gestión autonómica de Andalucía.....	468
Estadística sobre Infraestructuras en puertos de gestión autonómica de Andalucía.....	470
Estadística sobre áreas logísticas de transportes de gestión autonómica de Andalucía.....	472
Certificado de competencia profesional para el transporte.....	474
Actuaciones de la Junta Arbitral de Transportes.....	476
Centros de formación de Capacitación Profesional.....	478
Títulos de Consejeros de Seguridad.....	480
Inspección de empresas de transportes.....	482
Sanciones en materia de transportes.....	484
Tarjetas de Tacógrafo Digital.....	486

Autorizaciones de transporte.....	488
Autorizaciones de Transporte Escolar.....	490
Certificados de Aptitud Profesional para el Transporte.....	492
Nodo de Fomento y Vivienda en la IDEAndalucía.....	494

Evaluación PECA 2017	Catálogo de carreteras de Andalucía: red autonómica y provincial	07.01.01
-------------------------	--	----------

Tipo actividad: Cartográfica	Organismo responsable: Consejería de Fomento y Vivienda	Tema: 7. Transporte y movilidad
Etapas de desarrollo: Operación	Objeto: Producción	Subtema: 7.01 Servicios e infraestructuras
Tipo de recogida: Fuente administrativa	Cumplimiento ejes:	

Objetivo: Identificación e inventariado de las carreteras que constituyen la red de carreteras de Andalucía
Modificaciones/Observaciones:
Sujeto informante: Consejería de Fomento y Vivienda
Modificaciones/Observaciones:
Variables y atributos objeto de estudio: Matrícula, recorrido, categoría, denominación y longitud
Modificaciones/Observaciones:

TRABAJOS PREVISTOS EN 2017

Fase	Descripción tarea	Periodicidad	Desagregación territorial	Fecha realización	Fecha referencia datos
Estudios previos y diseño					
Recogida y grabación de información	Recogida de información	Anual	Lineal	Ene/2017	Dic/2016
Tratamiento de datos y control de calidad	Tratamiento de datos	Anual	Lineal	Ene-Feb/2017	Dic/2016
Obtención y difusión de resultados	Difusión de resultados	Anual	Lineal	Mar/2017	Dic/2016
Otros					

TRABAJOS EJECUTADOS EN 2017

Fase	Descripción tarea	Periodicidad	Desagregación territorial	Fecha realización	Fecha referencia datos
Estudios previos y diseño					
Recogida y grabación de información	Recogida de información	Anual	Lineal	Ene/2017	Dic/2016
Tratamiento de datos y control de calidad	Tratamiento de datos	Anual	Lineal	Ene-Feb/2017	Dic/2016
Obtención y difusión de resultados					
Otros					

RESULTADOS PREVISTOS

Variables y atributos a difundir: Matrícula, recorrido, categoría, denominación y longitud
Modificaciones/Observaciones:

PRODUCTOS DE DIFUSIÓN EN 2017

MODIFICACIONES/OBSERVACIONES

Denominación de Producto: Red autonómica de carreteras de Andalucía	
Tipo de Producto: Mapas	
Url:	
Canal o Medio de difusión: Internet y Publicación impresa	
Periodicidad del Producto de difusión: Anual	
Desagregación Territorial de resultados: Lineal	

Denominación de Producto:	
Tipo de Producto:	
Url:	
Canal o Medio de difusión:	
Periodicidad del Producto de difusión:	
Desagregación Territorial de resultados:	

Denominación de otros productos:
Modificaciones/Observaciones:

USO Y UTILIZACIÓN DE RESULTADOS

Perfil de Usuarios	
Solicitudes de datos	
Accesos en Web	
Impacto en medios	
Referencias técnicas	
Normas y planes	

COSTE MÁXIMO ESTIMADO EN 2017

COSTE ECONÓMICO REAL EN 2017

Coste: No genera coste externo	No ha generado coste externo
--------------------------------	------------------------------

NIVEL DE EJECUCIÓN DE LA ACTIVIDAD	Total	Parcial	X	Nulo
Motivos del nivel de ejecución en caso de Parcial o Nulo:	Pendiente de difusión			

Evaluación PECA 2017	Estadística sobre características físicas de la red viaria autonómica de Andalucía	07.01.02
-------------------------	--	----------

Tipo actividad: Estadística	Organismo responsable: Consejería de Fomento y Vivienda	Tema: 7. Transporte y movilidad
Eta de desarrollo: Operación	Objeto: Producción	Subtema: 7.01 Servicios e infraestructuras
Tipo de recogida: Fuente administrativa y Recopilación o Síntesis		Cumplimiento ejes: Cohesión y Políticas Públicas

Objetivo: Obtener información sobre las características técnicas y funcionales del conjunto de la red de carreteras autonómicas andaluzas
Modificaciones/Observaciones:
Sujeto informante: Consejería de Fomento y Vivienda
Modificaciones/Observaciones:
Variables y atributos objeto de estudio: Carreteras que integran la Red Autonómica de Carreteras de Andalucía
Modificaciones/Observaciones:

TRABAJOS PREVISTOS EN 2017

Fase	Descripción tarea	Periodicidad	Desagregación territorial	Fecha realización	Fecha referencia datos
Estudios previos y diseño					
Recogida y grabación de información	Recogida de información carreteras autonómicas y de información del Ministerio de Fomento	Anual	Supramunicipal, Provincial	Ene/2017, Oct/2017	Dic/2016
Tratamiento de datos y control de calidad	Tratamiento de datos	Anual	Provincial	Oct/2017	Dic/2016
Obtención y difusión de resultados	Difusión de resultados	Anual	Provincial	Oct/2017	Dic/2016
Otros					

TRABAJOS EJECUTADOS EN 2017

Fase	Descripción tarea	Periodicidad	Desagregación territorial	Fecha realización	Fecha referencia datos
Estudios previos y diseño					
Recogida y grabación de información	Recogida de información carreteras autonómicas y de información del Ministerio de Fomento	Anual	Supramunicipal, Provincial	Ene/2017, Oct/2017	Dic/2016
Tratamiento de datos y control de calidad	Tratamiento de datos	Anual	Provincial	Oct/2017	Dic/2016
Obtención y difusión de resultados	Difusión de resultados	Anual	Provincial	25/Oct/2017	Dic/2016
Otros					

RESULTADOS PREVISTOS

Variables y atributos a difundir: Longitud, tipos de pavimento, anchuras de plataforma, jerarquía de la red, distancia y tiempo mínimo recorrido
Modificaciones/Observaciones: Además de las variables previstas se incluyen dos más, funcionalidad e indicadores de densidad

PRODUCTOS DE DIFUSIÓN EN 2017

MODIFICACIONES/OBSERVACIONES

Denominación de Producto: Viario	Red viaria en Andalucía según titularidad por provincia
Tipo de Producto: Tablas y Gráficos	
Url: http://www.juntadeandalucia.es/organismos/fomentoyvivienda/servicios/estadisticas/detalle/110717.html	
Canal o Medio de difusión: Internet	
Periodicidad del Producto de difusión: Anual	
Desagregación Territorial de resultados: Provincial	

Denominación de Producto:	Red viaria autonómica según funcionalidad por provincia
Tipo de Producto:	Tablas
Url: http://www.juntadeandalucia.es/organismos/fomentoyvivienda/servicios/estadisticas/detalle/110716.html	
Canal o Medio de difusión:	Internet
Periodicidad del Producto de difusión:	Anual
Desagregación Territorial de resultados:	Provincial

Denominación de otros productos:
Modificaciones/Observaciones: Red viaria autonómica según tipo de pavimento y anchura de plataforma, Red viaria en Andalucía según jerarquía por provincia, Indicadores de densidad de la red viaria por provincia, Distancias y tiempo de recorrido mínimos entre los 10 centros regionales de Andalucía

USO Y UTILIZACIÓN DE RESULTADOS

Perfil de Usuarios	
Solicitudes de datos	
Accesos en Web	
Impacto en medios	
Referencias técnicas	
Normas y planes	

COSTE MÁXIMO ESTIMADO EN 2017

COSTE ECONÓMICO REAL EN 2017

Coste: No genera coste externo	No ha generado coste externo
--------------------------------	------------------------------

NIVEL DE EJECUCIÓN DE LA ACTIVIDAD	Total	X	Parcial		Nulo
Motivos del nivel de ejecución en caso de Parcial o Nulo:					

Evaluación PECA 2017	Estadística sobre la actividad comercial en los puertos de gestión autonómica de Andalucía	07.01.03
-------------------------	--	----------

Tipo actividad: Estadística	Organismo responsable: Consejería de Fomento y Vivienda	Tema: 7. Transporte y movilidad
Etapas de desarrollo: Operación	Objeto: Producción	Subtema: 7.01 Servicios e infraestructuras
Tipo de recogida: Fuente administrativa		Cumplimiento ejes: Cohesión y Políticas Públicas

Objetivo: Ofrecer información sobre la actividad desarrollada en los puertos de competencia y gestión autonómica de Andalucía en relación al movimiento de buques mercantes, mercancías y pasajeros
Modificaciones/Observaciones:
Sujeto informante: Agencia Pública de Puertos de Andalucía
Modificaciones/Observaciones:
Variables y atributos objeto de estudio: Mercancías y pasajeros transportados, tipo de navegación y avituallamiento y suministros a las embarcaciones
Modificaciones/Observaciones:

TRABAJOS PREVISTOS EN 2017

Fase	Descripción tarea	Periodicidad	Desagregación territorial	Fecha realización	Fecha referencia datos
Estudios previos y diseño					
Recogida y grabación de información	Recogida de información	Anual	Puntual	Ene/2017	2016
Tratamiento de datos y control de calidad	Tratamiento de datos	Anual	Puntual	Feb/2017	2016
Obtención y difusión de resultados	Difusión de resultados	Anual	Puntual	Mar/2017	2016
Otros					

TRABAJOS EJECUTADOS EN 2017

Fase	Descripción tarea	Periodicidad	Desagregación territorial	Fecha realización	Fecha referencia datos
Estudios previos y diseño					
Recogida y grabación de información	Recogida de información	Anual	Puntual	Ene/2017	2016
Tratamiento de datos y control de calidad	Tratamiento de datos	Anual	Puntual	Feb/2017	2016
Obtención y difusión de resultados	Difusión de resultados	Anual	Puntual	30/Mar/2017	2016
Otros					

RESULTADOS PREVISTOS

Variables y atributos a difundir: Entradas o salidas de buques de navegación de cabotaje y exterior, cantidad de mercancías cargada y descargada según tipo de navegación, número de personas transportadas en operaciones portuarias así como los automóviles en régimen de pasaje y avituallamiento y suministros a las embarcaciones
Modificaciones/Observaciones: No se ha ofrecido información sobre avituallamiento y suministros a las embarcaciones

PRODUCTOS DE DIFUSIÓN EN 2017

MODIFICACIONES/OBSERVACIONES

Denominación de Producto: Actividad comercial en los puertos de Andalucía	Actividad comercial en los puertos andaluces de gestión autonómica
Tipo de Producto: Tablas	
Url: http://www.juntadeandalucia.es/organismos/fomentoyvivienda/servicios/estadisticas/detalle/110592.html	
Canal o Medio de difusión: Internet	
Periodicidad del Producto de difusión: Anual	
Desagregación Territorial de resultados: Puntual	

Denominación de Producto:	
Tipo de Producto:	
Url:	
Canal o Medio de difusión:	
Periodicidad del Producto de difusión:	
Desagregación Territorial de resultados:	

Denominación de otros productos:	
Modificaciones/Observaciones:	

USO Y UTILIZACIÓN DE RESULTADOS

Perfil de Usuarios	
Solicitudes de datos	
Accesos en Web	
Impacto en medios	
Referencias técnicas	
Normas y planes	Planificación en materia de puertos

COSTE MÁXIMO ESTIMADO EN 2017

COSTE ECONÓMICO REAL EN 2017

Coste: No genera coste externo	No ha generado coste externo
--------------------------------	------------------------------

NIVEL DE EJECUCIÓN DE LA ACTIVIDAD	Total	X	Parcial		Nulo	
Motivos del nivel de ejecución en caso de Parcial o Nulo:						

Evaluación PECA 2017	Plan de Aforos de Tráfico de la Red Principal de carreteras	07.03.02
-------------------------	---	----------

Tipo actividad: Estadística y Cartográfica	Organismo responsable: Consejería de Fomento y Vivienda	Tema: 7. Transporte y movilidad
Etapas de desarrollo: Operación	Objeto: Producción	Subtema: 7.03 Tráfico y movilidad
Tipo de recogida: Fuente administrativa	Cumplimiento ejes: Cohesión y Políticas Públicas	

Objetivo: Conocer los flujos que recorren los diversos tramos de carreteras que constituyen la red de carreteras de Andalucía, la evolución temporal del tráfico y las solicitudes máximas de tráfico a las que están sometidos los diversos tramos de la red. Además, proporcionar parámetros útiles para evaluar nuevas inversiones, para establecer prioridades en las tareas de conservación y mejora de la red y para la planificación de la misma
Modificaciones/Observaciones:
Sujeto informante: Delegaciones Territoriales de Fomento y Vivienda
Modificaciones/Observaciones:
Variables y atributos objeto de estudio: Aforos de tráfico
Modificaciones/Observaciones:

TRABAJOS PREVISTOS EN 2017

Fase	Descripción tarea	Periodicidad	Desagregación territorial	Fecha realización	Fecha referencia datos
Estudios previos y diseño					
Recogida y grabación de información	Recogida de información	Anual	Puntual, Lineal	Ene/2017	2016
Tratamiento de datos y control de calidad	Tratamiento de datos	Anual	Puntual, Lineal	Feb-Abr/2017	2016
Obtención y difusión de resultados	Difusión de resultados	Anual	Puntual, Lineal	May/2017	2016
Otros					

TRABAJOS EJECUTADOS EN 2017

Fase	Descripción tarea	Periodicidad	Desagregación territorial	Fecha realización	Fecha referencia datos
Estudios previos y diseño					
Recogida y grabación de información	Recogida de información	Anual	Puntual, Lineal	Ene/2017	2016
Tratamiento de datos y control de calidad	Tratamiento de datos	Anual	Puntual, Lineal	Feb-Abr/2017	2016
Obtención y difusión de resultados	Difusión de resultados	Anual	Puntual, Lineal	25/May/2017	2016
Otros					

RESULTADOS PREVISTOS

Variables y atributos a difundir: Intensidad máxima horaria, intensidad media diaria, porcentaje de vehículos pesados y ligeros, vehículos-km en la Red de Carreteras de Andalucía, denominación, identificación y situación de la estación de aforo
Modificaciones/Observaciones: No se ofrece información de la intensidad máxima horaria, porcentaje de vehículos ligeros y vehículos-Km en la Red de Carreteras de Andalucía

PRODUCTOS DE DIFUSIÓN EN 2017
MODIFICACIONES/OBSERVACIONES

Denominación de Producto: Mapa de aforos	Plan General de Aforos
Tipo de Producto: Tablas, Gráficos y Mapas	Mapas
Url: http://www.juntadeandalucia.es/organismos/fomentoyvivienda/servicios/estadisticas/detalle/135834.html	
Canal o Medio de difusión: Internet, CD-DVD y Publicación impresa	
Periodicidad del Producto de difusión: Anual	
Desagregación Territorial de resultados: Puntual y Lineal	

Denominación de Producto: Estadísticas de aforos	No se ha difundido este producto
Tipo de Producto: Informes	
Url:	
Canal o Medio de difusión: Internet	
Periodicidad del Producto de difusión: Anual	
Desagregación Territorial de resultados: Puntual	

Denominación de otros productos:
Modificaciones/Observaciones:

USO Y UTILIZACIÓN DE RESULTADOS

Perfil de Usuarios	
Solicitudes de datos	
Accesos en Web	
Impacto en medios	
Referencias técnicas	
Normas y planes	Estrategias de planificación y gestión de las infraestructuras y servicios de transporte por carretera

COSTE MÁXIMO ESTIMADO EN 2017
COSTE ECONÓMICO REAL EN 2017

Coste: No genera coste externo	No ha generado coste externo
--------------------------------	------------------------------

NIVEL DE EJECUCIÓN DE LA ACTIVIDAD	Total	Parcial	X	Nulo
Motivos del nivel de ejecución en caso de Parcial o Nulo:	Desajustes en la difusión			

Evaluación PECA 2017	Programa Andaluz en defensa de la vivienda	02.03.08
-------------------------	--	----------

Tipo actividad: Estadística	Organismo responsable: Consejería de Fomento y Vivienda	Tema: 2. Condiciones de vida y bienestar social
Etapa de desarrollo: Proyecto	Objeto: Producción	Subtema: 2.03 Protección social
Tipo de recogida: Fuente administrativa	Cumplimiento ejes: Cohesión y Políticas Públicas	

Objetivo: Ofrecer información sobre el Programa Andaluz en Defensa de la Vivienda cuyo objetivo es prestar apoyo a aquellos ciudadanos andaluces que se puedan encontrar en situación de exclusión social como consecuencia de la pérdida o posible pérdida de su vivienda habitual a través de los servicios de Prevención, Intermediación y Protección
Modificaciones/Observaciones:
Sujeto informante: Consejería de Fomento y Vivienda
Modificaciones/Observaciones:
Variables y atributos objeto de estudio: Número de casos atendidos en materia de Prevención, Intermediación y Protección
Modificaciones/Observaciones:

TRABAJOS PREVISTOS EN 2017

Fase	Descripción tarea	Periodicidad	Desagregación territorial	Fecha realización	Fecha referencia datos
Estudios previos y diseño					
Recogida y grabación de información	Recogida de información	Anual	Provincial	Tri1/2017	2016
Tratamiento de datos y control de calidad	Tratamiento de datos	Anual	Provincial	Tri1/2017	2016
Obtención y difusión de resultados	Difusión de resultados	Anual	Provincial	Abr/2017	2016
Otros					

TRABAJOS EJECUTADOS EN 2017

Fase	Descripción tarea	Periodicidad	Desagregación territorial	Fecha realización	Fecha referencia datos
Estudios previos y diseño					
Recogida y grabación de información	Recogida de información	Anual	Provincial	Tri1/2017	2016
Tratamiento de datos y control de calidad	Tratamiento de datos	Anual	Provincial	Tri1/2017	2016
Obtención y difusión de resultados	Difusión de resultados	Anual	Provincial	28/Abr/2017	2016
Otros					

RESULTADOS PREVISTOS

Variables y atributos a difundir: Número de casos y tipología de los mismos. Desglose según tipo de actuación. Resultados de la intermediación
Modificaciones/Observaciones:

PRODUCTOS DE DIFUSIÓN EN 2017**MODIFICACIONES/OBSERVACIONES**

Denominación de Producto: Seguimiento del programa andaluz en defensa de la vivienda	Sistema Andaluz de Información y Asesoramiento Integral en materia de Desahucios
Tipo de Producto: Tablas	
Url: http://www.juntadeandalucia.es/organismos/fomentoyvivienda/servicios/estadisticas/detalle/110722.html	
Canal o Medio de difusión: Internet	
Periodicidad del Producto de difusión: Anual	
Desagregación Territorial de resultados: Provincial	

Denominación de Producto:	
Tipo de Producto:	
Url:	
Canal o Medio de difusión:	
Periodicidad del Producto de difusión:	
Desagregación Territorial de resultados:	

Denominación de otros productos:	
Modificaciones/Observaciones:	

USO Y UTILIZACIÓN DE RESULTADOS

Perfil de Usuarios	
Solicitudes de datos	
Accesos en Web	
Impacto en medios	
Referencias técnicas	
Normas y planes	Programa Andaluz en defensa de la vivienda

COSTE MÁXIMO ESTIMADO EN 2017**COSTE ECONÓMICO REAL EN 2017**

Coste: No genera coste externo	No ha generado coste externo
--------------------------------	------------------------------

NIVEL DE EJECUCIÓN DE LA ACTIVIDAD	Total	X	Parcial		Nulo	
Motivos del nivel de ejecución en caso de Parcial o Nulo:						

Evaluación PECA 2017	Patrimonio Público Residencial	06.01.01
-------------------------	--------------------------------	----------

Tipo actividad: Estadística	Organismo responsable: Consejería de Fomento y Vivienda	Tema: 6. Vivienda y edificación
Eta de desarrollo: Proyecto	Objeto: Producción	Subtema: 6.01 Parque de viviendas
Tipo de recogida: Fuente administrativa	Cumplimiento ejes:	

Objetivo: Información sobre el Parque Público de Viviendas de la Junta de Andalucía
Modificaciones/Observaciones:
Sujeto informante: Consejería de Fomento y Vivienda
Modificaciones/Observaciones:
Variables y atributos objeto de estudio: Número de viviendas, locales, garajes, trasteros y edificaciones complementarias en: precario, arrendamiento, compraventa, acceso diferido, amortizadas y vacantes
Modificaciones/Observaciones:

TRABAJOS PREVISTOS EN 2017

Fase	Descripción tarea	Periodicidad	Desagregación territorial	Fecha realización	Fecha referencia datos
Estudios previos y diseño					
Recogida y grabación de información	Recogida de información	Anual	Puntual	Tri1/2017	Dic/2016
Tratamiento de datos y control de calidad	Tratamiento de datos	Anual	Provincial	Tri1/2017	Dic/2016
Obtención y difusión de resultados	Difusión de resultados	Anual	Provincial	Abr/2017	Dic/2016
Otros					

TRABAJOS EJECUTADOS EN 2017

Fase	Descripción tarea	Periodicidad	Desagregación territorial	Fecha realización	Fecha referencia datos
Estudios previos y diseño					
Recogida y grabación de información	Recogida de información	Anual	Puntual	2017	Dic/2016
Tratamiento de datos y control de calidad	Tratamiento de datos	Anual	Provincial	2017	Dic/2016
Obtención y difusión de resultados					
Otros					

RESULTADOS PREVISTOS

Variables y atributos a difundir: Número de viviendas en precario, arrendamiento, compraventa, acceso diferido, amortizadas y vacantes
Modificaciones/Observaciones:

PRODUCTOS DE DIFUSIÓN EN 2017**MODIFICACIONES/OBSERVACIONES**

Denominación de Producto: Patrimonio Público Residencial	
Tipo de Producto: Tablas	
Url:	
Canal o Medio de difusión: Internet	
Periodicidad del Producto de difusión: Anual	
Desagregación Territorial de resultados: Provincial	

Denominación de Producto:	
Tipo de Producto:	
Url:	
Canal o Medio de difusión:	
Periodicidad del Producto de difusión:	
Desagregación Territorial de resultados:	

Denominación de otros productos:	
Modificaciones/Observaciones:	

USO Y UTILIZACIÓN DE RESULTADOS

Perfil de Usuarios	
Solicitudes de datos	
Accesos en Web	
Impacto en medios	
Referencias técnicas	
Normas y planes	

COSTE MÁXIMO ESTIMADO EN 2017**COSTE ECONÓMICO REAL EN 2017**

Coste: No genera coste externo	No ha generado coste externo
--------------------------------	------------------------------

NIVEL DE EJECUCIÓN DE LA ACTIVIDAD	Total	Parcial	X	Nulo
Motivos del nivel de ejecución en caso de Parcial o Nulo:	Pendiente de difusión			

Evaluación PECA 2017	Distribución espacial de la vivienda en Andalucía	06.01.02
-------------------------	---	----------

Tipo actividad: Estadística y Cartográfica	Organismo responsable: Consejería de Fomento y Vivienda	Tema: 6. Vivienda y edificación
Eta de desarrollo: Proyecto	Objeto: Producción	Subtema: 6.01 Parque de viviendas
Tipo de recogida: Explotación de información estadística o cartográfica		Cumplimiento ejes:

Objetivo: Representar la distribución de las viviendas buscando una amplia desagregación territorial y homogeneidad espacial utilizando para ello una malla regular formada por celdas de 250 metros de lado
Modificaciones/Observaciones:
Sujeto informante: Consejería de Fomento y Vivienda
Modificaciones/Observaciones:
Variables y atributos objeto de estudio: Viviendas de Andalucía
Modificaciones/Observaciones:

TRABAJOS PREVISTOS EN 2017

Fase	Descripción tarea	Periodicidad	Desagregación territorial	Fecha realización	Fecha referencia datos
Estudios previos y diseño					
Recogida y grabación de información	Recogida de información	Anual	Superficial	Tri1/2017	2016
Tratamiento de datos y control de calidad	Tratamiento de datos	Anual	Superficial	Abr-Nov/2017	2016
Obtención y difusión de resultados	Difusión de resultados	Anual	Superficial	Dic/2017	2016
Otros					

TRABAJOS EJECUTADOS EN 2017

Fase	Descripción tarea	Periodicidad	Desagregación territorial	Fecha realización	Fecha referencia datos
Estudios previos y diseño					
Recogida y grabación de información					
Tratamiento de datos y control de calidad					
Obtención y difusión de resultados					
Otros					

RESULTADOS PREVISTOS

Variables y atributos a difundir: Viviendas totales, viviendas principales y viviendas no principales
Modificaciones/Observaciones:

PRODUCTOS DE DIFUSIÓN EN 2017**MODIFICACIONES/OBSERVACIONES**

Denominación de Producto: Distribución espacial de la vivienda en Andalucía	
Tipo de Producto: Servicios	
Url:	
Canal o Medio de difusión: Internet	
Periodicidad del Producto de difusión: Anual	
Desagregación Territorial de resultados: Superficial	

Denominación de Producto:	
Tipo de Producto:	
Url:	
Canal o Medio de difusión:	
Periodicidad del Producto de difusión:	
Desagregación Territorial de resultados:	

Denominación de otros productos:
Modificaciones/Observaciones:

USO Y UTILIZACIÓN DE RESULTADOS

Perfil de Usuarios	
Solicitudes de datos	
Accesos en Web	
Impacto en medios	
Referencias técnicas	
Normas y planes	

COSTE MÁXIMO ESTIMADO EN 2017**COSTE ECONÓMICO REAL EN 2017**

Coste: No genera coste externo	No ha generado coste externo
--------------------------------	------------------------------

NIVEL DE EJECUCIÓN DE LA ACTIVIDAD	Total	Parcial	Nulo	X
Motivos del nivel de ejecución en caso de Parcial o Nulo:	Demora en la ejecución			

Evaluación PECA 2017	Demandantes de Viviendas Protegidas	06.02.01
-------------------------	-------------------------------------	----------

Tipo actividad: Estadística	Organismo responsable: Consejería de Fomento y Vivienda	Tema: 6. Vivienda y edificación
Etapas de desarrollo: Proyecto	Objeto: Producción	Subtema: 6.02 Mercado inmobiliario
Tipo de recogida: Fuente administrativa	Cumplimiento ejes: Cohesión, Género y Políticas Públicas	

Objetivo: Conocer las características de los demandantes de viviendas protegidas de Andalucía
Modificaciones/Observaciones:
Sujeto informante: Administraciones locales y organismos de la Junta de Andalucía
Modificaciones/Observaciones:
Variables y atributos objeto de estudio: Características de los demandantes y de la demanda
Modificaciones/Observaciones:

TRABAJOS PREVISTOS EN 2017

Fase	Descripción tarea	Periodicidad	Desagregación territorial	Fecha realización	Fecha referencia datos
Estudios previos y diseño					
Recogida y grabación de información	Recogida de información	Anual	Municipal	Feb/2017	2016
Tratamiento de datos y control de calidad	Tratamiento de datos	Anual	Municipal	Mar/2017	2016
Obtención y difusión de resultados	Difusión de resultados	Anual	Municipal	Abr/2017	2016
Otros					

TRABAJOS EJECUTADOS EN 2017

Fase	Descripción tarea	Periodicidad	Desagregación territorial	Fecha realización	Fecha referencia datos
Estudios previos y diseño					
Recogida y grabación de información	Recogida de información	Anual	Municipal	Feb/2017	2016
Tratamiento de datos y control de calidad	Tratamiento de datos	Anual	Municipal	Mar/2017	2016
Obtención y difusión de resultados	Difusión de resultados	Anual	Municipal	28/Abr/2017	2016
Otros					

RESULTADOS PREVISTOS

Variables y atributos a difundir: Número, sexo, edad, nivel de ingresos y características de las demandas
Modificaciones/Observaciones: Se ha cambiado la forma de difundir las variables. Antes se publicaba el dato acumulado de cada variable, desde el inicio del programa (año 2009). Ahora se publica el dato de cada año. Se ha añadido una nueva desagregación: por número de integrantes de la unidad familiar (desde 1 hasta 9 o más)

PRODUCTOS DE DIFUSIÓN EN 2017

MODIFICACIONES/OBSERVACIONES

Denominación de Producto: Demandantes de Viviendas Protegidas	
Tipo de Producto: Tablas	
Url: http://www.juntadeandalucia.es/organismos/fomentoyvivienda/servicios/estadisticas/detalle/110723.html	
Canal o Medio de difusión: Internet	
Periodicidad del Producto de difusión: Anual	
Desagregación Territorial de resultados: Municipal	

Denominación de Producto:	
Tipo de Producto:	
Url:	
Canal o Medio de difusión:	
Periodicidad del Producto de difusión:	
Desagregación Territorial de resultados:	

Denominación de otros productos:	
Modificaciones/Observaciones:	

USO Y UTILIZACIÓN DE RESULTADOS

Perfil de Usuarios	
Solicitudes de datos	
Accesos en Web	
Impacto en medios	
Referencias técnicas	
Normas y planes	

COSTE MÁXIMO ESTIMADO EN 2017

COSTE ECONÓMICO REAL EN 2017

Coste: No genera coste externo	No ha generado coste externo
--------------------------------	------------------------------

NIVEL DE EJECUCIÓN DE LA ACTIVIDAD	Total	X	Parcial		Nulo	
Motivos del nivel de ejecución en caso de Parcial o Nulo:						

Evaluación PECA 2017	Estadística de actuaciones protegidas en materia de vivienda en Andalucía	06.03.02
-------------------------	---	----------

Tipo actividad: Estadística y Cartográfica	Organismo responsable: Consejería de Fomento y Vivienda	Tema: 6. Vivienda y edificación
Etapas de desarrollo: Proyecto	Objeto: Producción	Subtema: 6.03 Edificación
Tipo de recogida: Fuente administrativa	Cumplimiento ejes: Cohesión y Políticas Públicas	

Objetivo: Obtener información sobre las diferentes actuaciones públicas y privadas en materia de viviendas en la Comunidad Autónoma de Andalucía, así como sobre la evolución del sector de la vivienda protegida en el marco de las actuaciones recogidas en el Plan Concertado de Vivienda y Suelo 2008-2012
Modificaciones/Observaciones:
Sujeto informante: Consejería de Fomento y Vivienda
Modificaciones/Observaciones:
Variables y atributos objeto de estudio: Viviendas protegidas de Andalucía, tanto las de nueva planta como las de rehabilitación. Viviendas con calificación provisional y con calificación definitiva. Beneficiarios de viviendas desagregados por sexo
Modificaciones/Observaciones:

TRABAJOS PREVISTOS EN 2017

Fase	Descripción tarea	Periodicidad	Desagregación territorial	Fecha realización	Fecha referencia datos
Estudios previos y diseño					
Recogida y grabación de información	Recogida de información	Anual	Municipal	Tri1/2017	2016
Tratamiento de datos y control de calidad	Tratamiento de datos	Anual	Municipal, Provincial	Tri1/2017	2016
Obtención y difusión de resultados	Difusión de resultados	Anual	Provincial, Municipal	Abr/2017	2016
Otros					

TRABAJOS EJECUTADOS EN 2017

Fase	Descripción tarea	Periodicidad	Desagregación territorial	Fecha realización	Fecha referencia datos
Estudios previos y diseño					
Recogida y grabación de información	Recogida de información	Anual	Municipal	Tri1/2017	2016
Tratamiento de datos y control de calidad	Tratamiento de datos	Anual	Municipal, Provincial	Tri1/2017	2016
Obtención y difusión de resultados	Difusión de resultados	Anual	Provincial, Municipal	28/Abr/2017	2016
Otros					

RESULTADOS PREVISTOS

Variables y atributos a difundir: Número de actuaciones protegidas en materia de vivienda, en régimen de venta, alquiler, rehabilitación y actuaciones de suelo. Número de viviendas con calificación provisional. Número de viviendas con calificación definitiva. Beneficiarios de VPO según sexo
Modificaciones/Observaciones: No se dispone del dato de beneficiarios de VPO según sexo, y no hay posibilidad de obtenerlo, al menos por el momento

PRODUCTOS DE DIFUSIÓN EN 2017

MODIFICACIONES/OBSERVACIONES

Denominación de Producto: Calificaciones de vivienda protegida	
Tipo de Producto: Tablas y Mapas	Tablas
Url: http://www.juntadeandalucia.es/organismos/fomentoyvivienda/servicios/estadisticas/detalle/110533.html	
Canal o Medio de difusión: Internet	
Periodicidad del Producto de difusión: Anual	
Desagregación Territorial de resultados: Provincial	

Denominación de Producto: Balances Anual de Planes de Vivienda y Suelo	Plan de Vivienda y Rehabilitación (PVRA) 2016-2020
Tipo de Producto: Tablas	
Url: http://www.juntadeandalucia.es/organismos/fomentoyvivienda/servicios/estadisticas/detalle/110472.html	
Canal o Medio de difusión: Internet	
Periodicidad del Producto de difusión: Anual	
Desagregación Territorial de resultados: Municipal y Provincial	

Denominación de otros productos:
Modificaciones/Observaciones:

USO Y UTILIZACIÓN DE RESULTADOS

Perfil de Usuarios	
Solicitudes de datos	
Accesos en Web	
Impacto en medios	
Referencias técnicas	
Normas y planes	

COSTE MÁXIMO ESTIMADO EN 2017

COSTE ECONÓMICO REAL EN 2017

Coste: No genera coste externo	No ha generado coste externo
--------------------------------	------------------------------

NIVEL DE EJECUCIÓN DE LA ACTIVIDAD	Total	X	Parcial		Nulo
Motivos del nivel de ejecución en caso de Parcial o Nulo:					

Evaluación PECA 2017	Estadística de seguimiento de actuaciones en infraestructuras de Andalucía	07.01.04
-------------------------	--	----------

Tipo actividad: Estadística y Cartográfica	Organismo responsable: Consejería de Fomento y Vivienda	Tema: 7. Transporte y movilidad
Etapas de desarrollo: Proyecto	Objeto: Producción	Subtema: 7.01 Servicios e infraestructuras
Tipo de recogida: Recopilación o Síntesis	Cumplimiento ejes:	

Objetivo: Realizar un seguimiento de las actuaciones físicas en materia de infraestructuras de Andalucía en relación con el del Plan de Infraestructuras para la Sostenibilidad del Transporte en Andalucía (PISTA) 2007-2013 y estudio previo de la revisión del Plan para 2014-2020
Modificaciones/Observaciones:
Sujeto informante: Consejería de Fomento y Vivienda
Modificaciones/Observaciones:
Variables y atributos objeto de estudio: Actuaciones en infraestructuras de transporte que la Consejería de Fomento y Vivienda realiza en el ámbito de sus competencias y actuaciones de otros organismos en materias similares
Modificaciones/Observaciones:

TRABAJOS PREVISTOS EN 2017

Fase	Descripción tarea	Periodicidad	Desagregación territorial	Fecha realización	Fecha referencia datos
Estudios previos y diseño	Definición de indicadores y procedimientos para revisión PISTA 2020	-	-	2017	-
Recogida y grabación de información	Recogida y grabación de Información	Continua	Puntual, Lineal, Superficial	2017	2014-2020
Tratamiento de datos y control de calidad	Tratamiento de datos y control de calidad	Continua	Puntual, Lineal, Superficial	2017	2014-2020
Obtención y difusión de resultados	Obtención y difusión de resultados	Continua	Superficial, Puntual, Lineal	2017	2014-2020
Otros					

TRABAJOS EJECUTADOS EN 2017

Fase	Descripción tarea	Periodicidad	Desagregación territorial	Fecha realización	Fecha referencia datos
Estudios previos y diseño					
Recogida y grabación de información					
Tratamiento de datos y control de calidad					
Obtención y difusión de resultados					
Otros					

RESULTADOS PREVISTOS

Variables y atributos a difundir: Infraestructuras puestas en servicio
Modificaciones/Observaciones:

PRODUCTOS DE DIFUSIÓN EN 2017**MODIFICACIONES/OBSERVACIONES**

Denominación de Producto: Seguimiento de actuaciones del Plan de Infraestructuras para la Sostenibilidad del Transporte en Andalucía (PISTA)	
Tipo de Producto: Tablas y Mapas	
Url:	
Canal o Medio de difusión: Internet	
Periodicidad del Producto de difusión: Continua	
Desagregación Territorial de resultados: Puntual, Lineal y Superficial	

Denominación de Producto:	
Tipo de Producto:	
Url:	
Canal o Medio de difusión:	
Periodicidad del Producto de difusión:	
Desagregación Territorial de resultados:	

Denominación de otros productos:
Modificaciones/Observaciones:

USO Y UTILIZACIÓN DE RESULTADOS

Perfil de Usuarios	
Solicitudes de datos	
Accesos en Web	
Impacto en medios	
Referencias técnicas	
Normas y planes	

COSTE MÁXIMO ESTIMADO EN 2017**COSTE ECONÓMICO REAL EN 2017**

Coste: No genera coste externo	No ha generado coste externo
--------------------------------	------------------------------

NIVEL DE EJECUCIÓN DE LA ACTIVIDAD	Total		Parcial		Nulo	X
Motivos del nivel de ejecución en caso de Parcial o Nulo:	Demora en la ejecución					

Evaluación PECA 2017	Estadística de transporte público interurbano de Andalucía	07.01.05
-------------------------	--	----------

Tipo actividad: Estadística	Organismo responsable: Consejería de Fomento y Vivienda	Tema: 7. Transporte y movilidad
Etapas de desarrollo: Proyecto	Objeto: Producción	Subtema: 7.01 Servicios e infraestructuras
Tipo de recogida: Fuente administrativa	Cumplimiento ejes: Sostenibilidad y Políticas Públicas	

Objetivo: Obtener información sobre las infraestructuras y el servicio del transporte público, excluyendo el transporte urbano, en Andalucía, tanto de la población viajera como de mercancías, así como sobre el control administrativo que se ejerce sobre el mismo
Modificaciones/Observaciones:
Sujeto informante: Consejería de Fomento y Vivienda
Modificaciones/Observaciones:
Variables y atributos objeto de estudio: N° de viajeros, viajeros por km, vehículos por km, recaudación, recorrido medio y ocupación media
Modificaciones/Observaciones:

TRABAJOS PREVISTOS EN 2017

Fase	Descripción tarea	Periodicidad	Desagregación territorial	Fecha realización	Fecha referencia datos
Estudios previos y diseño					
Recogida y grabación de información	Recogida de información	Anual	Supramunicipal	Ene-Jun/2017	2016
Tratamiento de datos y control de calidad	Tratamiento de datos	Anual	Supramunicipal	Jun/2017	2016
Obtención y difusión de resultados	Difusión de resultados	Anual	Autonómica	Jul/2017	2016
Otros					

TRABAJOS EJECUTADOS EN 2017

Fase	Descripción tarea	Periodicidad	Desagregación territorial	Fecha realización	Fecha referencia datos
Estudios previos y diseño					
Recogida y grabación de información	Recogida de información	Anual	Supramunicipal	Ene-Jun/2017	2016
Tratamiento de datos y control de calidad	Tratamiento de datos	Anual	Supramunicipal	Jun/2017	2016
Obtención y difusión de resultados	Difusión de resultados	Anual	Autonómica	31/Jul/2017	2016
Otros					

RESULTADOS PREVISTOS

Variables y atributos a difundir: N° de viajeros, viajeros por km, vehículos por km, recaudación, recorrido medio y ocupación media
Modificaciones/Observaciones:

PRODUCTOS DE DIFUSIÓN EN 2017

MODIFICACIONES/OBSERVACIONES

Denominación de Producto: Transporte público interurbano	Transporte público interurbano de personas por carretera
Tipo de Producto: Tablas	
Url: http://www.juntadeandalucia.es/organismos/fomentoyvivienda/servicios/estadisticas/detalle/110673.html	
Canal o Medio de difusión: Internet	
Periodicidad del Producto de difusión: Anual	
Desagregación Territorial de resultados: Autonómica	

Denominación de Producto:	
Tipo de Producto:	
Url:	
Canal o Medio de difusión:	
Periodicidad del Producto de difusión:	
Desagregación Territorial de resultados:	

Denominación de otros productos:	
Modificaciones/Observaciones:	

USO Y UTILIZACIÓN DE RESULTADOS

Perfil de Usuarios	
Solicitudes de datos	
Accesos en Web	
Impacto en medios	
Referencias técnicas	
Normas y planes	

COSTE MÁXIMO ESTIMADO EN 2017

COSTE ECONÓMICO REAL EN 2017

Coste: No genera coste externo	No ha generado coste externo
--------------------------------	------------------------------

NIVEL DE EJECUCIÓN DE LA ACTIVIDAD	Total	X	Parcial		Nulo	
Motivos del nivel de ejecución en caso de Parcial o Nulo:						

Evaluación PECA 2017	Inventario de vías ciclistas de Andalucía	07.01.06
-------------------------	---	----------

Tipo actividad: Estadística y Cartográfica	Organismo responsable: Consejería de Fomento y Vivienda	Tema: 7. Transporte y movilidad
Etapas de desarrollo: Proyecto	Objeto: Producción	Subtema: 7.01 Servicios e infraestructuras
Tipo de recogida: Fuente administrativa	Cumplimiento ejes:	

Objetivo: Ofrecer información de las vías ciclistas disponibles en Andalucía
Modificaciones/Observaciones:
Sujeto informante: Administraciones locales y organismos de la Junta de Andalucía
Modificaciones/Observaciones:
Variables y atributos objeto de estudio: Localización de las vías ciclistas existentes y planificadas
Modificaciones/Observaciones:

TRABAJOS PREVISTOS EN 2017

Fase	Descripción tarea	Periodicidad	Desagregación territorial	Fecha realización	Fecha referencia datos
Estudios previos y diseño					
Recogida y grabación de información	Recogida de información	Continua	Lineal	2017	2017
Tratamiento de datos y control de calidad	Tratamiento de datos	Continua, Anual	Lineal, Supramunicipal	2017, Jul-Sep/2017	2017, Dic/2016
Obtención y difusión de resultados	Difusión de resultados	Continua, Anual	Lineal, Supramunicipal	2017, Sep/2017	2017, Dic/2016
Otros					

TRABAJOS EJECUTADOS EN 2017

Fase	Descripción tarea	Periodicidad	Desagregación territorial	Fecha realización	Fecha referencia datos
Estudios previos y diseño					
Recogida y grabación de información					
Tratamiento de datos y control de calidad					
Obtención y difusión de resultados					
Otros					

RESULTADOS PREVISTOS

Variables y atributos a difundir: Trazados de las vías ciclistas y estado de ejecución
Modificaciones/Observaciones:

PRODUCTOS DE DIFUSIÓN EN 2017

MODIFICACIONES/OBSERVACIONES

Denominación de Producto: Inventario de Vías Ciclistas	
Tipo de Producto: Servicios y Datos espaciales	
Url:	
Canal o Medio de difusión: Internet	
Periodicidad del Producto de difusión: Continua	
Desagregación Territorial de resultados: Lineal	

Denominación de Producto: Estadísticas de Vías Ciclistas de Andalucía	
Tipo de Producto: Tablas	
Url:	
Canal o Medio de difusión: Internet	
Periodicidad del Producto de difusión: Anual	
Desagregación Territorial de resultados: Supramunicipal	

Denominación de otros productos:
Modificaciones/Observaciones:

USO Y UTILIZACIÓN DE RESULTADOS

Perfil de Usuarios	
Solicitudes de datos	
Accesos en Web	
Impacto en medios	
Referencias técnicas	
Normas y planes	

COSTE MÁXIMO ESTIMADO EN 2017

COSTE ECONÓMICO REAL EN 2017

Coste: No genera coste externo	No ha generado coste externo
--------------------------------	------------------------------

NIVEL DE EJECUCIÓN DE LA ACTIVIDAD	Total	Parcial	Nulo	X
Motivos del nivel de ejecución en caso de Parcial o Nulo:	Demora en la ejecución			

Evaluación PECA 2017	Estadística sobre la actividad deportiva en los puertos de gestión autonómica de Andalucía	07.01.07
-------------------------	--	----------

Tipo actividad: Estadística	Organismo responsable: Consejería de Fomento y Vivienda	Tema: 7. Transporte y movilidad
Etapas de desarrollo: Proyecto	Objeto: Producción	Subtema: 7.01 Servicios e infraestructuras
Tipo de recogida: Fuente administrativa	Cumplimiento ejes: Cohesión y Políticas Públicas	

Objetivo: Verificación de la situación actual de la Comunidad Autónoma en relación con la cantidad de atraques para embarcaciones deportivas y de ocio, así como su ocupación
Modificaciones/Observaciones:
Sujeto informante: Agencia Pública de Puertos de Andalucía
Modificaciones/Observaciones:
Variables y atributos objeto de estudio: Características de los puertos deportivos
Modificaciones/Observaciones:

TRABAJOS PREVISTOS EN 2017

Fase	Descripción tarea	Periodicidad	Desagregación territorial	Fecha realización	Fecha referencia datos
Estudios previos y diseño					
Recogida y grabación de información	Recogida de información	Anual	Puntual	Ene/2017	2016
Tratamiento de datos y control de calidad	Tratamiento de datos	Anual	Puntual	Feb/2017	2016
Obtención y difusión de resultados	Difusión de resultados	Anual	Puntual	Mar/2017	2016
Otros					

TRABAJOS EJECUTADOS EN 2017

Fase	Descripción tarea	Periodicidad	Desagregación territorial	Fecha realización	Fecha referencia datos
Estudios previos y diseño					
Recogida y grabación de información	Recogida de información	Anual	Puntual	Ene/2017	2016
Tratamiento de datos y control de calidad	Tratamiento de datos	Anual	Puntual	Feb/2017	2016
Obtención y difusión de resultados	Difusión de resultados	Anual	Puntual	30/Mar/2017	2016
Otros					

RESULTADOS PREVISTOS

Variables y atributos a difundir: Atraques para embarcaciones de recreo y su ocupación
Modificaciones/Observaciones:

PRODUCTOS DE DIFUSIÓN EN 2017

MODIFICACIONES/OBSERVACIONES

Denominación de Producto: Actividad deportiva en los puertos de Andalucía	Actividad deportiva en los puertos andaluces de gestión autonómica
Tipo de Producto: Tablas	
Url: http://www.juntadeandalucia.es/organismos/fomentoyvivienda/servicios/estadisticas/detalle/110732.html	
Canal o Medio de difusión: Internet	
Periodicidad del Producto de difusión: Anual	
Desagregación Territorial de resultados: Puntual	

Denominación de Producto:	
Tipo de Producto:	
Url:	
Canal o Medio de difusión:	
Periodicidad del Producto de difusión:	
Desagregación Territorial de resultados:	

Denominación de otros productos:	
Modificaciones/Observaciones:	

USO Y UTILIZACIÓN DE RESULTADOS

Perfil de Usuarios	
Solicitudes de datos	
Accesos en Web	
Impacto en medios	
Referencias técnicas	
Normas y planes	

COSTE MÁXIMO ESTIMADO EN 2017

COSTE ECONÓMICO REAL EN 2017

Coste: No genera coste externo	No ha generado coste externo
--------------------------------	------------------------------

NIVEL DE EJECUCIÓN DE LA ACTIVIDAD	Total	X	Parcial		Nulo	
Motivos del nivel de ejecución en caso de Parcial o Nulo:						

Evaluación PECA 2017	Estadística sobre la actividad pesquera en los puertos de gestión autonómica de Andalucía	07.01.08
-------------------------	---	----------

Tipo actividad: Estadística	Organismo responsable: Consejería de Fomento y Vivienda	Tema: 7. Transporte y movilidad
Etapas de desarrollo: Proyecto	Objeto: Producción	Subtema: 7.01 Servicios e infraestructuras
Tipo de recogida: Fuente administrativa	Cumplimiento ejes: Cohesión y Políticas Públicas	

Objetivo: Disponer de información de la flota pesquera usuaria de los puertos y permitir calibrar su evolución numérica y de datos que caractericen la producción de la pesca fresca en cada uno de los puertos gestionados directamente por la Comunidad Autónoma Andaluza
Modificaciones/Observaciones:
Sujeto informante: Agencia Pública de Puertos de Andalucía
Modificaciones/Observaciones:
Variables y atributos objeto de estudio: Flota base y pesca fresca desembarcada en puertos de titularidad autonómica
Modificaciones/Observaciones:

TRABAJOS PREVISTOS EN 2017

Fase	Descripción tarea	Periodicidad	Desagregación territorial	Fecha realización	Fecha referencia datos
Estudios previos y diseño					
Recogida y grabación de información	Recogida de información	Anual	Puntual	Ene/2017	2016
Tratamiento de datos y control de calidad	Tratamiento de datos	Anual	Puntual	Feb/2017	2016
Obtención y difusión de resultados	Difusión de resultados	Anual	Puntual	Mar/2017	2016
Otros					

TRABAJOS EJECUTADOS EN 2017

Fase	Descripción tarea	Periodicidad	Desagregación territorial	Fecha realización	Fecha referencia datos
Estudios previos y diseño					
Recogida y grabación de información	Recogida de información	Anual	Puntual	Ene/2017	2016
Tratamiento de datos y control de calidad	Tratamiento de datos	Anual	Puntual	Feb/2017	2016
Obtención y difusión de resultados	Difusión de resultados	Anual	Puntual	30/Mar/2017	2016
Otros					

RESULTADOS PREVISTOS

Variables y atributos a difundir: Flota base y pesca fresca desembarcada en puertos de titularidad autonómica
Modificaciones/Observaciones:

PRODUCTOS DE DIFUSIÓN EN 2017

MODIFICACIONES/OBSERVACIONES

Denominación de Producto: Actividad pesquera en los puertos de Andalucía	Actividad pesquera en los puertos andaluces de gestión autonómica
Tipo de Producto: Tablas	
Url: http://www.juntadeandalucia.es/organismos/fomentoyvivienda/servicios/estadisticas/detalle/110661.html	
Canal o Medio de difusión: Internet	
Periodicidad del Producto de difusión: Anual	
Desagregación Territorial de resultados: Puntual	

Denominación de Producto:	
Tipo de Producto:	
Url:	
Canal o Medio de difusión:	
Periodicidad del Producto de difusión:	
Desagregación Territorial de resultados:	

Denominación de otros productos:	
Modificaciones/Observaciones:	

USO Y UTILIZACIÓN DE RESULTADOS

Perfil de Usuarios	
Solicitudes de datos	
Accesos en Web	
Impacto en medios	
Referencias técnicas	
Normas y planes	

COSTE MÁXIMO ESTIMADO EN 2017

COSTE ECONÓMICO REAL EN 2017

Coste: No genera coste externo	No ha generado coste externo
--------------------------------	------------------------------

NIVEL DE EJECUCIÓN DE LA ACTIVIDAD	Total	X	Parcial		Nulo	
Motivos del nivel de ejecución en caso de Parcial o Nulo:						

Evaluación PECA 2017	Estadística sobre Infraestructuras en puertos de gestión autonómica de Andalucía	07.01.09
-------------------------	--	----------

Tipo actividad: Estadística	Organismo responsable: Consejería de Fomento y Vivienda	Tema: 7. Transporte y movilidad
Etapas de desarrollo: Proyecto	Objeto: Producción	Subtema: 7.01 Servicios e infraestructuras
Tipo de recogida: Fuente administrativa	Cumplimiento ejes: Cohesión y Políticas Públicas	

Objetivo: Disponer de datos que cuantifiquen y caractericen las infraestructuras y equipamientos de los puertos para poder obtener conclusiones en cuanto a la necesidad de dotar infraestructuras o servicios, así como el grado de utilización de lo dispuesto
Modificaciones/Observaciones:
Sujeto informante: Agencia Pública de Puertos de Andalucía
Modificaciones/Observaciones:
Variables y atributos objeto de estudio: Superficies de agua y tierra, edificios técnicos, zonas de varada de embarcaciones, maquinaria para varada de embarcaciones
Modificaciones/Observaciones:

TRABAJOS PREVISTOS EN 2017

Fase	Descripción tarea	Periodicidad	Desagregación territorial	Fecha realización	Fecha referencia datos
Estudios previos y diseño					
Recogida y grabación de información	Recogida de información	Anual	Puntual	Ene/2017	2016
Tratamiento de datos y control de calidad	Tratamiento de datos	Anual	Puntual	Feb/2017	2016
Obtención y difusión de resultados	Difusión de resultados	Anual	Puntual	Mar/2017	2016
Otros					

TRABAJOS EJECUTADOS EN 2017

Fase	Descripción tarea	Periodicidad	Desagregación territorial	Fecha realización	Fecha referencia datos
Estudios previos y diseño					
Recogida y grabación de información	Recogida de información	Anual	Puntual	Ene/2017	2016
Tratamiento de datos y control de calidad	Tratamiento de datos	Anual	Puntual	Feb/2017	2016
Obtención y difusión de resultados	Difusión de resultados	Anual	Puntual	30/Mar/2017	2016
Otros					

RESULTADOS PREVISTOS

Variables y atributos a difundir: Superficies de agua y tierra, edificios técnicos, zonas de varada de embarcaciones, maquinaria para varada de embarcaciones
Modificaciones/Observaciones:

PRODUCTOS DE DIFUSIÓN EN 2017

MODIFICACIONES/OBSERVACIONES

Denominación de Producto: Infraestructuras en puertos de Andalucía	Infraestructuras portuarias en los puertos andaluces de gestión autonómica
Tipo de Producto: Tablas	
Url: http://www.juntadeandalucia.es/organismos/fomentoyvivienda/servicios/estadisticas/detalle/110597.html	
Canal o Medio de difusión: Internet	
Periodicidad del Producto de difusión: Anual	
Desagregación Territorial de resultados: Puntual	

Denominación de Producto:	
Tipo de Producto:	
Url:	
Canal o Medio de difusión:	
Periodicidad del Producto de difusión:	
Desagregación Territorial de resultados:	

Denominación de otros productos:	
Modificaciones/Observaciones:	

USO Y UTILIZACIÓN DE RESULTADOS

Perfil de Usuarios	
Solicitudes de datos	
Accesos en Web	
Impacto en medios	
Referencias técnicas	
Normas y planes	

COSTE MÁXIMO ESTIMADO EN 2017

COSTE ECONÓMICO REAL EN 2017

Coste: No genera coste externo	No ha generado coste externo
--------------------------------	------------------------------

NIVEL DE EJECUCIÓN DE LA ACTIVIDAD	Total	X	Parcial		Nulo	
Motivos del nivel de ejecución en caso de Parcial o Nulo:						

Evaluación PECA 2017	Estadística sobre áreas logísticas de transportes de gestión autonómica de Andalucía	07.01.10
-------------------------	--	----------

Tipo actividad: Estadística	Organismo responsable: Consejería de Fomento y Vivienda	Tema: 7. Transporte y movilidad
Etapas de desarrollo: Proyecto	Objeto: Producción	Subtema: 7.01 Servicios e infraestructuras
Tipo de recogida: Fuente administrativa	Cumplimiento ejes: Cohesión y Políticas Públicas	

Objetivo: Disponer de información de la oferta y ocupación de las parcelas y locales, tanto en número como en metros cuadrados que permita calibrar su evolución
Modificaciones/Observaciones:
Sujeto informante: Agencia Pública de Puertos de Andalucía
Modificaciones/Observaciones:
Variables y atributos objeto de estudio: Disponibilidad y ocupación de oficinas, locales, parcelas logísticas y de servicio en las áreas logísticas de titularidad Autonómica
Modificaciones/Observaciones:

TRABAJOS PREVISTOS EN 2017

Fase	Descripción tarea	Periodicidad	Desagregación territorial	Fecha realización	Fecha referencia datos
Estudios previos y diseño					
Recogida y grabación de información	Recogida de información	Anual	Puntual	Ene/2017	2016
Tratamiento de datos y control de calidad	Tratamiento de datos	Anual	Puntual	Feb/2017	2016
Obtención y difusión de resultados	Difusión de resultados	Anual	Puntual	Mar/2017	2016
Otros					

TRABAJOS EJECUTADOS EN 2017

Fase	Descripción tarea	Periodicidad	Desagregación territorial	Fecha realización	Fecha referencia datos
Estudios previos y diseño					
Recogida y grabación de información	Recogida de información	Anual	Puntual	Ene/2017	2016
Tratamiento de datos y control de calidad	Tratamiento de datos	Anual	Puntual	Feb/2017	2016
Obtención y difusión de resultados	Difusión de resultados	Anual	Puntual	30/Mar/2017	2016
Otros					

RESULTADOS PREVISTOS

Variables y atributos a difundir: Disponibilidad y ocupación de oficinas, locales, parcelas logísticas y de servicio en las áreas logísticas de titularidad autonómica
Modificaciones/Observaciones:

PRODUCTOS DE DIFUSIÓN EN 2017**MODIFICACIONES/OBSERVACIONES**

Denominación de Producto: Áreas logísticas de Andalucía	Áreas logísticas de transportes de gestión autonómica
Tipo de Producto: Tablas	
Url: http://www.juntadeandalucia.es/organismos/fomentoyvivienda/servicios/estadisticas/detalle/110544.html	
Canal o Medio de difusión: Internet	
Periodicidad del Producto de difusión: Anual	
Desagregación Territorial de resultados: Puntual	

Denominación de Producto:	
Tipo de Producto:	
Url:	
Canal o Medio de difusión:	
Periodicidad del Producto de difusión:	
Desagregación Territorial de resultados:	

Denominación de otros productos:	
Modificaciones/Observaciones:	

USO Y UTILIZACIÓN DE RESULTADOS

Perfil de Usuarios	
Solicitudes de datos	
Accesos en Web	
Impacto en medios	
Referencias técnicas	
Normas y planes	

COSTE MÁXIMO ESTIMADO EN 2017**COSTE ECONÓMICO REAL EN 2017**

Coste: No genera coste externo	No ha generado coste externo
--------------------------------	------------------------------

NIVEL DE EJECUCIÓN DE LA ACTIVIDAD	Total	X	Parcial		Nulo	
Motivos del nivel de ejecución en caso de Parcial o Nulo:						

Evaluación PECA 2017	Certificado de competencia profesional para el transporte	07.03.03
-------------------------	---	----------

Tipo actividad: Estadística	Organismo responsable: Consejería de Fomento y Vivienda	Tema: 7. Transporte y movilidad
Eta de desarrollo: Proyecto	Objeto: Producción	Subtema: 7.03 Tráfico y movilidad
Tipo de recogida: Fuente administrativa	Cumplimiento ejes: Cohesión y Políticas Públicas	

Objetivo: Obtener información del sector transportes a partir de las convocatorias del certificado de transporte interior e internacional
Modificaciones/Observaciones:
Sujeto informante: Consejería de Fomento y Vivienda
Modificaciones/Observaciones:
Variables y atributos objeto de estudio: Solicitantes, presentados y aprobados a los exámenes para obtener el Título de Competencia Profesional para el Transporte
Modificaciones/Observaciones:

TRABAJOS PREVISTOS EN 2017

Fase	Descripción tarea	Periodicidad	Desagregación territorial	Fecha realización	Fecha referencia datos
Estudios previos y diseño					
Recogida y grabación de información	Recogida de información	Anual	Provincial	Sep/2017	2016
Tratamiento de datos y control de calidad	Tratamiento de datos	Anual	Provincial	Sep/2017	2016
Obtención y difusión de resultados	Difusión de resultados	Anual	Provincial	Sep/2017	2016
Otros					

TRABAJOS EJECUTADOS EN 2017

Fase	Descripción tarea	Periodicidad	Desagregación territorial	Fecha realización	Fecha referencia datos
Estudios previos y diseño					
Recogida y grabación de información	Recogida de información	Anual	Provincial	Sep/2017	2016
Tratamiento de datos y control de calidad	Tratamiento de datos	Anual	Provincial	Sep/2017	2016
Obtención y difusión de resultados	Difusión de resultados	Anual	Provincial	29/Sep/2017	2016
Otros					

RESULTADOS PREVISTOS

Variables y atributos a difundir: Solicitantes, presentados y aprobados a los exámenes para obtener el Título de Competencia Profesional para el Transporte por provincia, modalidad y sexo
Modificaciones/Observaciones: Igual que el año pasado, no se ha podido desagregar según género

PRODUCTOS DE DIFUSIÓN EN 2017

MODIFICACIONES/OBSERVACIONES

Denominación de Producto: Títulos de competencia profesional para el transporte	
Tipo de Producto: Tablas	
Url: http://www.juntadeandalucia.es/organismos/fomentoyvivienda/servicios/estadisticas/detalle/110558.html	
Canal o Medio de difusión: Internet	
Periodicidad del Producto de difusión: Anual	
Desagregación Territorial de resultados: Provincial	

Denominación de Producto:	Certificados de capacitación profesional para el transporte
Tipo de Producto:	Tablas
Url: http://www.juntadeandalucia.es/organismos/fomentoyvivienda/servicios/estadisticas/detalle/110556.html	
Canal o Medio de difusión:	Internet
Periodicidad del Producto de difusión:	Anual
Desagregación Territorial de resultados:	Provincial

Denominación de otros productos:	
Modificaciones/Observaciones:	

USO Y UTILIZACIÓN DE RESULTADOS

Perfil de Usuarios	
Solicitudes de datos	
Accesos en Web	
Impacto en medios	
Referencias técnicas	
Normas y planes	

COSTE MÁXIMO ESTIMADO EN 2017

COSTE ECONÓMICO REAL EN 2017

Coste: No genera coste externo	No ha generado coste externo
--------------------------------	------------------------------

NIVEL DE EJECUCIÓN DE LA ACTIVIDAD	Total	X	Parcial		Nulo	
Motivos del nivel de ejecución en caso de Parcial o Nulo:						

Evaluación PECA 2017	Actuaciones de la Junta Arbitral de Transportes	07.03.04
-------------------------	---	----------

Tipo actividad: Estadística	Organismo responsable: Consejería de Fomento y Vivienda	Tema: 7. Transporte y movilidad
Etapas de desarrollo: Proyecto	Objeto: Producción	Subtema: 7.03 Tráfico y movilidad
Tipo de recogida: Fuente administrativa	Cumplimiento ejes: Cohesión y Políticas Públicas	

Objetivo: Obtener información sobre reclamaciones presentadas ante la Junta Arbitral de Transportes al objeto de estudiar las incidencias que pueden presentar en el Transporte de Mercancías
Modificaciones/Observaciones:
Sujeto informante: Consejería de Fomento y Vivienda
Modificaciones/Observaciones:
Variables y atributos objeto de estudio: Reclamaciones presentadas ante la Junta Arbitral de Transportes
Modificaciones/Observaciones:

TRABAJOS PREVISTOS EN 2017

Fase	Descripción tarea	Periodicidad	Desagregación territorial	Fecha realización	Fecha referencia datos
Estudios previos y diseño					
Recogida y grabación de información	Recogida de información	Anual	Provincial	Feb-Mar/2017	2016
Tratamiento de datos y control de calidad	Tratamiento de datos	Anual	Provincial	Abr/2017	2016
Obtención y difusión de resultados	Difusión de resultados	Anual	Provincial	May/2017	2016
Otros					

TRABAJOS EJECUTADOS EN 2017

Fase	Descripción tarea	Periodicidad	Desagregación territorial	Fecha realización	Fecha referencia datos
Estudios previos y diseño					
Recogida y grabación de información	Recogida de información	Anual	Provincial	Feb-Mar/2017	2016
Tratamiento de datos y control de calidad	Tratamiento de datos	Anual	Provincial	Abr/2017	2016
Obtención y difusión de resultados	Difusión de resultados	Anual	Provincial	25/May/2017	2016
Otros					

RESULTADOS PREVISTOS

Variables y atributos a difundir: Número de reclamaciones presentadas ante la Junta Arbitral, motivo de reclamación, laudos emitidos y sentido de los laudos
Modificaciones/Observaciones:

PRODUCTOS DE DIFUSIÓN EN 2017

MODIFICACIONES/OBSERVACIONES

Denominación de Producto: Junta Arbitral de Transportes	
Tipo de Producto: Tablas	
Url: http://www.juntadeandalucia.es/organismos/fomentoyvivienda/servicios/estadisticas/detalle/110546.html	
Canal o Medio de difusión: Internet	
Periodicidad del Producto de difusión: Anual	
Desagregación Territorial de resultados: Provincial	

Denominación de Producto:	
Tipo de Producto:	
Url:	
Canal o Medio de difusión:	
Periodicidad del Producto de difusión:	
Desagregación Territorial de resultados:	

Denominación de otros productos:	
Modificaciones/Observaciones:	

USO Y UTILIZACIÓN DE RESULTADOS

Perfil de Usuarios	
Solicitudes de datos	
Accesos en Web	
Impacto en medios	
Referencias técnicas	
Normas y planes	

COSTE MÁXIMO ESTIMADO EN 2017

COSTE ECONÓMICO REAL EN 2017

Coste: No genera coste externo	No ha generado coste externo
--------------------------------	------------------------------

NIVEL DE EJECUCIÓN DE LA ACTIVIDAD	Total	X	Parcial		Nulo	
Motivos del nivel de ejecución en caso de Parcial o Nulo:						

Evaluación PECA 2017	Centros de formación de Capacitación Profesional	07.03.05
-------------------------	--	----------

Tipo actividad: Estadística	Organismo responsable: Consejería de Fomento y Vivienda	Tema: 7. Transporte y movilidad
Etapas de desarrollo: Proyecto	Objeto: Producción	Subtema: 7.03 Tráfico y movilidad
Tipo de recogida: Fuente administrativa	Cumplimiento ejes: Cohesión y Políticas Públicas	

Objetivo: Obtener información sobre la acreditación, funcionamiento, medios disponibles de los centros que imparten formación para la obtención de Certificados de Aptitud Profesional para el transporte
Modificaciones/Observaciones:
Sujeto informante: Consejería de Fomento y Vivienda
Modificaciones/Observaciones:
Variables y atributos objeto de estudio: Centros autorizados para impartir formación y cursos impartidos
Modificaciones/Observaciones:

TRABAJOS PREVISTOS EN 2017

Fase	Descripción tarea	Periodicidad	Desagregación territorial	Fecha realización	Fecha referencia datos
Estudios previos y diseño					
Recogida y grabación de información	Recogida de información	Anual	Puntual	Tri1/2017	2016
Tratamiento de datos y control de calidad	Tratamiento de datos	Anual	Provincial	Abr/2017	2016
Obtención y difusión de resultados	Difusión de resultados	Anual	Provincial	May/2017	2016
Otros					

TRABAJOS EJECUTADOS EN 2017

Fase	Descripción tarea	Periodicidad	Desagregación territorial	Fecha realización	Fecha referencia datos
Estudios previos y diseño					
Recogida y grabación de información	Recogida de información	Anual	Puntual	Tri1/2017	2016
Tratamiento de datos y control de calidad	Tratamiento de datos	Anual	Provincial	Abr/2017	2016
Obtención y difusión de resultados	Difusión de resultados	Anual	Provincial	25/May/2017	2016
Otros					

RESULTADOS PREVISTOS

Variables y atributos a difundir: Número de Centros Autorizados para impartir formación CAP, alumnado inscrito y número de cursos impartidos
Modificaciones/Observaciones:

PRODUCTOS DE DIFUSIÓN EN 2017**MODIFICACIONES/OBSERVACIONES**

Denominación de Producto: Centros Autorizados Certificado CAP	Centros de formación de Certificados de aptitud profesional (CAP) de conductores
Tipo de Producto: Tablas	
Url: http://www.juntadeandalucia.es/organismos/fomentoyvivienda/servicios/estadisticas/detalle/110547.html	
Canal o Medio de difusión: Internet	
Periodicidad del Producto de difusión: Anual	
Desagregación Territorial de resultados: Provincial	

Denominación de Producto:	
Tipo de Producto:	
Url:	
Canal o Medio de difusión:	
Periodicidad del Producto de difusión:	
Desagregación Territorial de resultados:	

Denominación de otros productos:	
Modificaciones/Observaciones:	

USO Y UTILIZACIÓN DE RESULTADOS

Perfil de Usuarios	
Solicitudes de datos	
Accesos en Web	
Impacto en medios	
Referencias técnicas	
Normas y planes	

COSTE MÁXIMO ESTIMADO EN 2017**COSTE ECONÓMICO REAL EN 2017**

Coste: No genera coste externo	No ha generado coste externo
--------------------------------	------------------------------

NIVEL DE EJECUCIÓN DE LA ACTIVIDAD	Total	X	Parcial		Nulo	
Motivos del nivel de ejecución en caso de Parcial o Nulo:						

Evaluación PECA 2017	Títulos de Consejeros de Seguridad	07.03.06
-------------------------	------------------------------------	----------

Tipo actividad: Estadística	Organismo responsable: Consejería de Fomento y Vivienda	Tema: 7. Transporte y movilidad
Etapas de desarrollo: Proyecto	Objeto: Producción	Subtema: 7.03 Tráfico y movilidad
Tipo de recogida: Fuente administrativa		Cumplimiento ejes: Cohesión y Políticas Públicas

Objetivo: Obtener información sobre las Titulaciones de Consejeros de Seguridad
Modificaciones/Observaciones:
Sujeto informante: Consejería de Fomento y Vivienda
Modificaciones/Observaciones:
Variables y atributos objeto de estudio: Exámenes y personas que realizan los exámenes
Modificaciones/Observaciones:

TRABAJOS PREVISTOS EN 2017

Fase	Descripción tarea	Periodicidad	Desagregación territorial	Fecha realización	Fecha referencia datos
Estudios previos y diseño					
Recogida y grabación de información	Recogida de información	Anual	Provincial	Ene/2017	2016
Tratamiento de datos y control de calidad	Tratamiento de datos	Anual	Provincial	Ene/2017	2016
Obtención y difusión de resultados	Difusión de resultados	Anual	Provincial	Ene/2017	2016
Otros					

TRABAJOS EJECUTADOS EN 2017

Fase	Descripción tarea	Periodicidad	Desagregación territorial	Fecha realización	Fecha referencia datos
Estudios previos y diseño					
Recogida y grabación de información	Recogida de información	Anual	Provincial	Ene/2017	2016
Tratamiento de datos y control de calidad	Tratamiento de datos	Anual	Provincial	Ene/2017	2016
Obtención y difusión de resultados	Difusión de resultados	Anual	Provincial	31/Ene/2017	2016
Otros					

RESULTADOS PREVISTOS

Variables y atributos a difundir: Número de solicitudes, personas presentadas título de Consejeros de Seguridad y número de títulos emitidos, según tipología y sexo
Modificaciones/Observaciones: No han desagregado por sexo

PRODUCTOS DE DIFUSIÓN EN 2017**MODIFICACIONES/OBSERVACIONES**

Denominación de Producto: Titulaciones Consejeros de Seguridad	Consejeros de seguridad para el transporte de mercancías peligrosas
Tipo de Producto: Tablas	
Url: http://www.juntadeandalucia.es/organismos/fomentoyvivienda/servicios/estadisticas/detalle/110554.html	
Canal o Medio de difusión: Internet	
Periodicidad del Producto de difusión: Anual	
Desagregación Territorial de resultados: Provincial	

Denominación de Producto:	
Tipo de Producto:	
Url:	
Canal o Medio de difusión:	
Periodicidad del Producto de difusión:	
Desagregación Territorial de resultados:	

Denominación de otros productos:	
Modificaciones/Observaciones:	

USO Y UTILIZACIÓN DE RESULTADOS

Perfil de Usuarios	
Solicitudes de datos	
Accesos en Web	
Impacto en medios	
Referencias técnicas	
Normas y planes	

COSTE MÁXIMO ESTIMADO EN 2017**COSTE ECONÓMICO REAL EN 2017**

Coste: No genera coste externo	No ha generado coste externo
--------------------------------	------------------------------

NIVEL DE EJECUCIÓN DE LA ACTIVIDAD	Total	X	Parcial		Nulo	
Motivos del nivel de ejecución en caso de Parcial o Nulo:						

Evaluación PECA 2017	Inspección de empresas de transportes	07.03.07
-------------------------	---------------------------------------	----------

Tipo actividad: Estadística	Organismo responsable: Consejería de Fomento y Vivienda	Tema: 7. Transporte y movilidad
Etapas de desarrollo: Proyecto	Objeto: Producción	Subtema: 7.03 Tráfico y movilidad
Tipo de recogida: Fuente administrativa	Cumplimiento ejes: Políticas Públicas	

Objetivo: Obtener información sobre empresas de transportes inspeccionadas, número de trabajadores, infracciones cometidas, sanciones impuestas, ...
Modificaciones/Observaciones:
Sujeto informante: Consejería de Fomento y Vivienda
Modificaciones/Observaciones:
Variables y atributos objeto de estudio: Empresas de transporte terrestre inspeccionadas
Modificaciones/Observaciones:

TRABAJOS PREVISTOS EN 2017

Fase	Descripción tarea	Periodicidad	Desagregación territorial	Fecha realización	Fecha referencia datos
Estudios previos y diseño					
Recogida y grabación de información	Recogida de información	Anual	Autonómica	Tri1/2017	2016
Tratamiento de datos y control de calidad	Tratamiento de datos	Anual	Autonómica	Tri1/2017	2016
Obtención y difusión de resultados	Difusión de resultados	Anual	Autonómica	Abr/2017	2016
Otros					

TRABAJOS EJECUTADOS EN 2017

Fase	Descripción tarea	Periodicidad	Desagregación territorial	Fecha realización	Fecha referencia datos
Estudios previos y diseño					
Recogida y grabación de información	Recogida de información	Anual	Autonómica	Tri1/2017	2016
Tratamiento de datos y control de calidad	Tratamiento de datos	Anual	Autonómica	Tri1/2017	2016
Obtención y difusión de resultados	Difusión de resultados	Anual	Autonómica	24/Abr/2017	2016
Otros					

RESULTADOS PREVISTOS

Variables y atributos a difundir: Número de empresas de transportes, jornadas y conductores inspeccionados de oficio por la Administración. Total de vehículos controlados. Infracciones detectadas según tipología. Importe de las sanciones impuestas
Modificaciones/Observaciones:

PRODUCTOS DE DIFUSIÓN EN 2017

MODIFICACIONES/OBSERVACIONES

Denominación de Producto: Inspección Empresas Transportes	
Tipo de Producto: Tablas	
Url: http://www.juntadeandalucia.es/organismos/fomentoyvivienda/servicios/estadisticas/detalle/110552.html	
Canal o Medio de difusión: Internet	
Periodicidad del Producto de difusión: Anual	
Desagregación Territorial de resultados: Provincial	Autonómica

Denominación de Producto:	
Tipo de Producto:	
Url:	
Canal o Medio de difusión:	
Periodicidad del Producto de difusión:	
Desagregación Territorial de resultados:	

Denominación de otros productos:	
Modificaciones/Observaciones:	

USO Y UTILIZACIÓN DE RESULTADOS

Perfil de Usuarios	
Solicitudes de datos	
Accesos en Web	
Impacto en medios	
Referencias técnicas	
Normas y planes	

COSTE MÁXIMO ESTIMADO EN 2017

COSTE ECONÓMICO REAL EN 2017

Coste: No genera coste externo	No ha generado coste externo
--------------------------------	------------------------------

NIVEL DE EJECUCIÓN DE LA ACTIVIDAD	Total	X	Parcial	Nulo
Motivos del nivel de ejecución en caso de Parcial o Nulo:				

Evaluación PECA 2017	Sanciones en materia de transportes	07.03.08
-------------------------	-------------------------------------	----------

Tipo actividad: Estadística	Organismo responsable: Consejería de Fomento y Vivienda	Tema: 7. Transporte y movilidad
Etapas de desarrollo: Proyecto	Objeto: Producción	Subtema: 7.03 Tráfico y movilidad
Tipo de recogida: Fuente administrativa	Cumplimiento ejes: Cohesión y Políticas Públicas	

Objetivo: Obtener información sobre infracciones cometidas en el sector transportes al objeto de adoptar las medidas necesarias para evitar la producción de las mismas. Sanciones impuestas en materia de Transportes
Modificaciones/Observaciones:
Sujeto informante: Consejería de Fomento y Vivienda
Modificaciones/Observaciones:
Variables y atributos objeto de estudio: Boletines y Expedientes sancionadores
Modificaciones/Observaciones:

TRABAJOS PREVISTOS EN 2017

Fase	Descripción tarea	Periodicidad	Desagregación territorial	Fecha realización	Fecha referencia datos
Estudios previos y diseño					
Recogida y grabación de información	Recogida de información	Anual	Provincial	Feb-Mar/2017	2016
Tratamiento de datos y control de calidad	Tratamiento de datos	Anual	Provincial	Abr/2017	2016
Obtención y difusión de resultados	Difusión de resultados	Anual	Provincial	May/2017	2016
Otros					

TRABAJOS EJECUTADOS EN 2017

Fase	Descripción tarea	Periodicidad	Desagregación territorial	Fecha realización	Fecha referencia datos
Estudios previos y diseño					
Recogida y grabación de información	Recogida de información	Anual	Provincial	Feb-Mar/2017	2016
Tratamiento de datos y control de calidad	Tratamiento de datos	Anual	Provincial	Abr/2017	2016
Obtención y difusión de resultados	Difusión de resultados	Anual	Provincial	25/May/2017	2016
Otros					

RESULTADOS PREVISTOS

Variables y atributos a difundir: Número de denuncias, expedientes iniciados, resueltos, recursos planteados, expedientes por materia (exceso de peso, tiempos de conducción y descanso, incumplimientos concesiones de viajeros,...)
Modificaciones/Observaciones:

PRODUCTOS DE DIFUSIÓN EN 2017

MODIFICACIONES/OBSERVACIONES

Denominación de Producto: Sanciones de transportes	
Tipo de Producto: Tablas	
Url: http://www.juntadeandalucia.es/organismos/fomentoyvivienda/servicios/estadisticas/detalle/110550.html	
Canal o Medio de difusión: Internet	
Periodicidad del Producto de difusión: Anual	
Desagregación Territorial de resultados: Provincial	

Denominación de Producto:	
Tipo de Producto:	
Url:	
Canal o Medio de difusión:	
Periodicidad del Producto de difusión:	
Desagregación Territorial de resultados:	

Denominación de otros productos:	
Modificaciones/Observaciones:	

USO Y UTILIZACIÓN DE RESULTADOS

Perfil de Usuarios	
Solicitudes de datos	
Accesos en Web	
Impacto en medios	
Referencias técnicas	
Normas y planes	

COSTE MÁXIMO ESTIMADO EN 2017

COSTE ECONÓMICO REAL EN 2017

Coste: No genera coste externo	No ha generado coste externo
--------------------------------	------------------------------

NIVEL DE EJECUCIÓN DE LA ACTIVIDAD	Total	X	Parcial		Nulo	
Motivos del nivel de ejecución en caso de Parcial o Nulo:						

Evaluación PECA 2017	Tarjetas de Tacógrafo Digital	07.03.09
-------------------------	-------------------------------	----------

Tipo actividad: Estadística	Organismo responsable: Consejería de Fomento y Vivienda	Tema: 7. Transporte y movilidad
Etapas de desarrollo: Proyecto	Objeto: Producción	Subtema: 7.03 Tráfico y movilidad
Tipo de recogida: Fuente administrativa	Cumplimiento ejes: Cohesión y Políticas Públicas	

Objetivo: Obtener información sobre tarjetas tacógrafo emitidas al objeto de conocer el tránsito de vehículos que se dedican al sector del Transporte, talleres y personas titulares de dichas tarjetas
Modificaciones/Observaciones:
Sujeto informante: Consejería de Fomento y Vivienda
Modificaciones/Observaciones:
Variables y atributos objeto de estudio: Tarjetas tacógrafo emitidas
Modificaciones/Observaciones:

TRABAJOS PREVISTOS EN 2017

Fase	Descripción tarea	Periodicidad	Desagregación territorial	Fecha realización	Fecha referencia datos
Estudios previos y diseño					
Recogida y grabación de información	Recogida de información	Anual	Provincial	Feb/2017	2016
Tratamiento de datos y control de calidad	Tratamiento de datos	Anual	Provincial	Mar-Abr/2017	2016
Obtención y difusión de resultados	Difusión de resultados	Anual	Provincial	May/2017	2016
Otros					

TRABAJOS EJECUTADOS EN 2017

Fase	Descripción tarea	Periodicidad	Desagregación territorial	Fecha realización	Fecha referencia datos
Estudios previos y diseño					
Recogida y grabación de información	Recogida de información	Anual	Provincial	Feb/2017	2016
Tratamiento de datos y control de calidad	Tratamiento de datos	Anual	Provincial	Mar-Abr/2017	2016
Obtención y difusión de resultados	Difusión de resultados	Anual	Provincial	25/May/2017	2016
Otros					

RESULTADOS PREVISTOS

Variables y atributos a difundir: Número de tarjetas emitidas, tipología de tarjetas: número de tarjetas de conductor, tarjetas de empresa y y tarjetas de taller
Modificaciones/Observaciones:

PRODUCTOS DE DIFUSIÓN EN 2017

MODIFICACIONES/OBSERVACIONES

Denominación de Producto: Tacógrafo Digital	
Tipo de Producto: Tablas	
Url: http://www.juntadeandalucia.es/organismos/fomentoyvivienda/servicios/estadisticas/detalle/110549.html	
Canal o Medio de difusión: Internet	
Periodicidad del Producto de difusión: Anual	
Desagregación Territorial de resultados: Provincial	

Denominación de Producto:	
Tipo de Producto:	
Url:	
Canal o Medio de difusión:	
Periodicidad del Producto de difusión:	
Desagregación Territorial de resultados:	

Denominación de otros productos:	
Modificaciones/Observaciones:	

USO Y UTILIZACIÓN DE RESULTADOS

Perfil de Usuarios	
Solicitudes de datos	
Accesos en Web	
Impacto en medios	
Referencias técnicas	
Normas y planes	

COSTE MÁXIMO ESTIMADO EN 2017

COSTE ECONÓMICO REAL EN 2017

Coste: No genera coste externo	No ha generado coste externo
--------------------------------	------------------------------

NIVEL DE EJECUCIÓN DE LA ACTIVIDAD	Total	X	Parcial		Nulo	
Motivos del nivel de ejecución en caso de Parcial o Nulo:						

Evaluación PECA 2017	Autorizaciones de transporte	07.03.10
-------------------------	------------------------------	----------

Tipo actividad: Estadística	Organismo responsable: Consejería de Fomento y Vivienda	Tema: 7. Transporte y movilidad
Etapas de desarrollo: Proyecto	Objeto: Producción	Subtema: 7.03 Tráfico y movilidad
Tipo de recogida: Fuente administrativa	Cumplimiento ejes: Cohesión y Políticas Públicas	

Objetivo: Obtener información sobre autorizaciones de transportes para seguimiento de la actividad del transporte en Andalucía
Modificaciones/Observaciones:
Sujeto informante: Consejería de Fomento y Vivienda
Modificaciones/Observaciones:
Variables y atributos objeto de estudio: Autorizaciones de transportes emitidas, según tipología. Parque de vehículos según tipología
Modificaciones/Observaciones:

TRABAJOS PREVISTOS EN 2017

Fase	Descripción tarea	Periodicidad	Desagregación territorial	Fecha realización	Fecha referencia datos
Estudios previos y diseño					
Recogida y grabación de información	Recogida de información	Anual	Provincial	Sep/2017	2016
Tratamiento de datos y control de calidad	Tratamiento de datos	Anual	Provincial	Sep/2017	2016
Obtención y difusión de resultados	Difusión de resultados	Anual	Provincial	Sep/2017	2016
Otros					

TRABAJOS EJECUTADOS EN 2017

Fase	Descripción tarea	Periodicidad	Desagregación territorial	Fecha realización	Fecha referencia datos
Estudios previos y diseño					
Recogida y grabación de información	Recogida de información	Anual	Provincial	Sep/2017	2016
Tratamiento de datos y control de calidad	Tratamiento de datos	Anual	Provincial	Sep/2017	2016
Obtención y difusión de resultados	Difusión de resultados	Anual	Provincial	29/Sep/2017	2016
Otros					

RESULTADOS PREVISTOS

Variables y atributos a difundir: Autorizaciones de empresa, operador y vehículo emitidas, distribución por clase o actividad. Parque de vehículos según clase o actividad
Modificaciones/Observaciones:

PRODUCTOS DE DIFUSIÓN EN 2017

MODIFICACIONES/OBSERVACIONES

Denominación de Producto: Autorizaciones de Transporte	
Tipo de Producto: Tablas	
Url: http://www.juntadeandalucia.es/organismos/fomentoyvivienda/servicios/estadisticas/detalle/110560.html	
Canal o Medio de difusión: Internet	
Periodicidad del Producto de difusión: Anual	
Desagregación Territorial de resultados: Provincial	

Denominación de Producto: Parque de vehículos	
Tipo de Producto: Tablas	
Url: http://www.juntadeandalucia.es/organismos/fomentoyvivienda/servicios/estadisticas/detalle/110555.html	
Canal o Medio de difusión: Internet	
Periodicidad del Producto de difusión: Anual	
Desagregación Territorial de resultados: Provincial	

Denominación de otros productos:	
Modificaciones/Observaciones:	

USO Y UTILIZACIÓN DE RESULTADOS

Perfil de Usuarios	
Solicitudes de datos	
Accesos en Web	
Impacto en medios	
Referencias técnicas	
Normas y planes	

COSTE MÁXIMO ESTIMADO EN 2017

COSTE ECONÓMICO REAL EN 2017

Coste: No genera coste externo	No ha generado coste externo
--------------------------------	------------------------------

NIVEL DE EJECUCIÓN DE LA ACTIVIDAD	Total	X	Parcial		Nulo	
Motivos del nivel de ejecución en caso de Parcial o Nulo:						

Evaluación PECA 2017	Autorizaciones de Transporte Escolar	07.03.11
-------------------------	--------------------------------------	----------

Tipo actividad: Estadística	Organismo responsable: Consejería de Fomento y Vivienda	Tema: 7. Transporte y movilidad
Etapa de desarrollo: Proyecto	Objeto: Producción	Subtema: 7.03 Tráfico y movilidad
Tipo de recogida: Fuente administrativa	Cumplimiento ejes: Cohesión y Políticas Públicas	

Objetivo: Obtener información sobre autorizaciones de transporte regular de uso especial de escolares
Modificaciones/Observaciones:
Sujeto informante: Consejería de Fomento y Vivienda
Modificaciones/Observaciones:
Variables y atributos objeto de estudio: Rutas que realizan transporte escolar
Modificaciones/Observaciones:

TRABAJOS PREVISTOS EN 2017

Fase	Descripción tarea	Periodicidad	Desagregación territorial	Fecha realización	Fecha referencia datos
Estudios previos y diseño					
Recogida y grabación de información	Recogida de información	Anual	Provincial	Tri2/2017	Sep/2016-Jun/2017
Tratamiento de datos y control de calidad	Tratamiento de datos	Anual	Provincial	Tri2/2017	Sep/2016-Jun/2017
Obtención y difusión de resultados	Difusión de resultados	Anual	Provincial	Jun/2017	Sep/2016-Jun/2017
Otros					

TRABAJOS EJECUTADOS EN 2017

Fase	Descripción tarea	Periodicidad	Desagregación territorial	Fecha realización	Fecha referencia datos
Estudios previos y diseño					
Recogida y grabación de información	Recogida de información	Anual	Provincial	Tri2/2017	Sep/2016-Jun/2017
Tratamiento de datos y control de calidad	Tratamiento de datos	Anual	Provincial	Tri2/2017	Sep/2016-Jun/2017
Obtención y difusión de resultados	Difusión de resultados	Anual	Provincial	26/Jun/2017	Sep/2016-Jun/2017
Otros					

RESULTADOS PREVISTOS

Variables y atributos a difundir: Rutas de transporte escolar autorizadas
Modificaciones/Observaciones:

PRODUCTOS DE DIFUSIÓN EN 2017

MODIFICACIONES/OBSERVACIONES

Denominación de Producto: Autorizaciones Transporte Escolar	
Tipo de Producto: Tablas	
Url: http://www.juntadeandalucia.es/organismos/fomentoyvivienda/servicios/estadisticas/detalle/110672.html	
Canal o Medio de difusión: Internet	
Periodicidad del Producto de difusión: Anual	
Desagregación Territorial de resultados: Provincial	

Denominación de Producto:	
Tipo de Producto:	
Url:	
Canal o Medio de difusión:	
Periodicidad del Producto de difusión:	
Desagregación Territorial de resultados:	

Denominación de otros productos:
Modificaciones/Observaciones:

USO Y UTILIZACIÓN DE RESULTADOS

Perfil de Usuarios	
Solicitudes de datos	
Accesos en Web	
Impacto en medios	
Referencias técnicas	
Normas y planes	

COSTE MÁXIMO ESTIMADO EN 2017

COSTE ECONÓMICO REAL EN 2017

Coste: No genera coste externo	No ha generado coste externo
--------------------------------	------------------------------

NIVEL DE EJECUCIÓN DE LA ACTIVIDAD	Total	X	Parcial		Nulo	
Motivos del nivel de ejecución en caso de Parcial o Nulo:						

Evaluación PECA 2017	Certificados de Aptitud Profesional para el Transporte	07.03.12
-------------------------	--	----------

Tipo actividad: Estadística	Organismo responsable: Consejería de Fomento y Vivienda	Tema: 7. Transporte y movilidad
Etapas de desarrollo: Proyecto	Objeto: Producción	Subtema: 7.03 Tráfico y movilidad
Tipo de recogida: Fuente administrativa	Cumplimiento ejes: Cohesión y Políticas Públicas	

Objetivo: Obtener información sobre los Certificados de Aptitud Profesional acreditativos de la cualificación inicial de los conductores de determinados vehículos destinados al transporte por carretera
Modificaciones/Observaciones:
Sujeto informante: Consejería de Fomento y Vivienda
Modificaciones/Observaciones:
Variables y atributos objeto de estudio: Exámenes y Certificados de Aptitud Profesional
Modificaciones/Observaciones:

TRABAJOS PREVISTOS EN 2017

Fase	Descripción tarea	Periodicidad	Desagregación territorial	Fecha realización	Fecha referencia datos
Estudios previos y diseño					
Recogida y grabación de información	Recogida de información	Anual	Provincial	Sep/2017	2016
Tratamiento de datos y control de calidad	Tratamiento de datos	Anual	Provincial	Sep/2017	2016
Obtención y difusión de resultados	Difusión de resultados	Anual	Provincial	Sep/2017	2016
Otros					

TRABAJOS EJECUTADOS EN 2017

Fase	Descripción tarea	Periodicidad	Desagregación territorial	Fecha realización	Fecha referencia datos
Estudios previos y diseño					
Recogida y grabación de información	Recogida de información	Anual	Provincial	Sep/2017	2016
Tratamiento de datos y control de calidad	Tratamiento de datos	Anual	Provincial	Sep/2017	2016
Obtención y difusión de resultados	Difusión de resultados	Anual	Provincial	29/Sep/2017	2016
Otros					

RESULTADOS PREVISTOS

Variables y atributos a difundir: Solicitantes, presentados y aprobados, según tipo y sexo
Modificaciones/Observaciones:

PRODUCTOS DE DIFUSIÓN EN 2017

MODIFICACIONES/OBSERVACIONES

Denominación de Producto: Certificado CAP	
Tipo de Producto: Tablas	
Url: http://www.juntadeandalucia.es/organismos/fomentoyvivienda/servicios/estadisticas/detalle/110557.html	
Canal o Medio de difusión: Internet	
Periodicidad del Producto de difusión: Anual	
Desagregación Territorial de resultados: Provincial	

Denominación de Producto:	
Tipo de Producto:	
Url:	
Canal o Medio de difusión:	
Periodicidad del Producto de difusión:	
Desagregación Territorial de resultados:	

Denominación de otros productos:	
Modificaciones/Observaciones:	

USO Y UTILIZACIÓN DE RESULTADOS

Perfil de Usuarios	
Solicitudes de datos	
Accesos en Web	
Impacto en medios	
Referencias técnicas	
Normas y planes	

COSTE MÁXIMO ESTIMADO EN 2017

COSTE ECONÓMICO REAL EN 2017

Coste: No genera coste externo	No ha generado coste externo
--------------------------------	------------------------------

NIVEL DE EJECUCIÓN DE LA ACTIVIDAD	Total	X	Parcial		Nulo	
Motivos del nivel de ejecución en caso de Parcial o Nulo:						

Evaluación PECA 2017	Nodo de Fomento y Vivienda en la IDEAndalucía	13.00.19
-------------------------	---	----------

Tipo actividad: Cartográfica	Organismo responsable: Consejería de Fomento y Vivienda	Tema: 13. Multidisciplinares y no desglosables por sector o tema
Etapa de desarrollo: Proyecto	Objeto: Difusión	Subtema: 13.00 No se divide
Tipo de recogida: Recopilación o Síntesis	Cumplimiento ejes: Cohesión y Políticas Públicas	

Objetivo: Mantener y difundir a través de servicios interoperables estándares, un gran volumen de información en materia de fomento y vivienda
Modificaciones/Observaciones:
Sujeto informante: Consejería de Fomento y Vivienda
Modificaciones/Observaciones:
Variables y atributos objeto de estudio: Información geográfica relacionada con las áreas de fomento y vivienda
Modificaciones/Observaciones:

TRABAJOS PREVISTOS EN 2017

Fase	Descripción tarea	Periodicidad	Desagregación territorial	Fecha realización	Fecha referencia datos
Estudios previos y diseño	Estudio de funcionalidades del nodo	No periódica	Multiterritorial	Ene-Jun/2017	-
Recogida y grabación de información	Desarrollo del nodo	No periódica	Multiterritorial	May-Sep/2017	2017
Tratamiento de datos y control de calidad	Pruebas del nodo	No periódica	Multiterritorial	Sep-Nov/2017	2017
Obtención y difusión de resultados	Puesta en servicio del nodo	No periódica	Multiterritorial	Dic/2017	2017
Otros					

TRABAJOS EJECUTADOS EN 2017

Fase	Descripción tarea	Periodicidad	Desagregación territorial	Fecha realización	Fecha referencia datos
Estudios previos y diseño	Estudio de funcionalidades del nodo	No periódica	Multiterritorial	Ene-Jun/2017	-
Recogida y grabación de información	Desarrollo del nodo	No periódica	Multiterritorial	May-Sep/2017	2017
Tratamiento de datos y control de calidad	Pruebas del nodo	No periódica	Multiterritorial	Sep-Nov/2017	2017
Obtención y difusión de resultados	Puesta en servicio del nodo	No periódica	Multiterritorial	6/Oct/2017	2017
Otros					

RESULTADOS PREVISTOS

Variables y atributos a difundir: Información geográfica relacionada con las áreas de fomento y vivienda
Modificaciones/Observaciones:

PRODUCTOS DE DIFUSIÓN EN 2017

MODIFICACIONES/OBSERVACIONES

Denominación de Producto: Nodo de Fomento y Vivienda en la IDEAndalucía	Servicios de información geográfica
Tipo de Producto: Servicios	
Url: http://www.juntadeandalucia.es/organismos/fomentoyvivienda/servicios/estadisticas/detalle/138455.html	
Canal o Medio de difusión: Internet	
Periodicidad del Producto de difusión: No periódica	
Desagregación Territorial de resultados: Multiterritorial	

Denominación de Producto:	
Tipo de Producto:	
Url:	
Canal o Medio de difusión:	
Periodicidad del Producto de difusión:	
Desagregación Territorial de resultados:	

Denominación de otros productos:	
Modificaciones/Observaciones:	

USO Y UTILIZACIÓN DE RESULTADOS

Perfil de Usuarios	
Solicitudes de datos	
Accesos en Web	
Impacto en medios	
Referencias técnicas	
Normas y planes	

COSTE MÁXIMO ESTIMADO EN 2017

COSTE ECONÓMICO REAL EN 2017

Coste: No genera coste externo	No ha generado coste externo
--------------------------------	------------------------------

NIVEL DE EJECUCIÓN DE LA ACTIVIDAD	Total	X	Parcial		Nulo	
Motivos del nivel de ejecución en caso de Parcial o Nulo:						

CONSEJERÍA DE TURISMO Y DEPORTE

Participación de la población andaluza en el deporte organizado. Perspectiva de género.....	497
Estadística del Registro Andaluz de Entidades Deportivas.....	499
Estadística de la base de datos de resoluciones y acuerdos del Comité de Disciplina Deportiva.....	501
Oferta de alojamiento turístico en Andalucía.....	503
Segmentos turísticos en Andalucía.....	505
Balance del año turístico en Andalucía.....	507
Informe mensual de coyuntura del movimiento hotelero en Andalucía.....	509
Informe mensual de coyuntura del movimiento aeroportuario en Andalucía.....	511
Estadísticas asistenciales del Centro Andaluz de Medicina del Deporte.....	513
Estadística de hábitos y actitudes de la población andaluza ante el deporte.....	515
Estadística de hábitos y actitudes de la población andaluza en edad escolar ante el deporte.....	517
Cuentas satélite del turismo en Andalucía.....	519
Turismo de eventos.....	521
Excursionismo en Andalucía.....	523
Indicadores de satisfacción turística en Andalucía.....	525
Georreferenciación de los establecimientos turísticos ubicados en Andalucía.....	527

Evaluación PECA 2017	Participación de la población andaluza en el deporte organizado. Perspectiva de género	03.01.20
-------------------------	--	----------

Tipo actividad: Estadística	Organismo responsable: Consejería de Turismo y Deporte	Tema: 3. Uso del tiempo
Etapa de desarrollo: Operación	Objeto: Producción	Subtema: 3.01 Cultura, deporte y ocio
Tipo de recogida: Observación directa y Fuente administrativa		Cumplimiento ejes: Cohesión, Género y Políticas Públicas

Objetivo: Obtener indicadores sobre la participación de la población andaluza en el deporte organizado de nuestra Comunidad Autónoma
Modificaciones/Observaciones:
Sujeto informante: Federaciones deportivas andaluzas y Consejería de Turismo y Deporte
Modificaciones/Observaciones:
Variables y atributos objeto de estudio: El nivel de participación de la población andaluza en el deporte organizado de la Comunidad Autónoma de Andalucía, desde una perspectiva de género
Modificaciones/Observaciones:

TRABAJOS PREVISTOS EN 2017

Fase	Descripción tarea	Periodicidad	Desagregación territorial	Fecha realización	Fecha referencia datos
Estudios previos y diseño					
Recogida y grabación de información	Recogida de la información	Anual	Provincial	Tri1-Tri3/2017	2015
Tratamiento de datos y control de calidad	Tratamiento de datos	Anual	Provincial	Tri3-Tri4/2017	2015
Obtención y difusión de resultados	Difusión de resultados	Anual	Provincial	Dic/2017	2015
Otros					

TRABAJOS EJECUTADOS EN 2017

Fase	Descripción tarea	Periodicidad	Desagregación territorial	Fecha realización	Fecha referencia datos
Estudios previos y diseño					
Recogida y grabación de información	Recogida de la información	Anual	Provincial	Tri1-Tri3/2017	2015
Tratamiento de datos y control de calidad	Tratamiento de datos	Anual	Provincial	Tri3-Tri4/2017	2015
Obtención y difusión de resultados	Difusión de resultados	Anual	Provincial	Dic/2017	2015
Otros					

RESULTADOS PREVISTOS

Variables y atributos a difundir: Número de licencias en las distintas federaciones deportivas andaluzas, número de becas en los distintos programas de la Consejería de Turismo y Deporte destinadas al ámbito del deporte de rendimiento de Andalucía, y número de deportistas, entrenadores o técnicos y jueces o árbitros incluidos en la Relación de Deporte de Rendimiento de Andalucía
Modificaciones/Observaciones: No se ha ofrecido datos sobre el número de becas

PRODUCTOS DE DIFUSIÓN EN 2017

MODIFICACIONES/OBSERVACIONES

Denominación de Producto: Participación de la población andaluza en el deporte organizado. Perspectiva de género	
Tipo de Producto: Tablas y Gráficos	
Url: http://www.juntadeandalucia.es/turismoydeporte/turismoydeporte/opencms/estadisticas-consejeria/deporte	
Canal o Medio de difusión: Internet	
Periodicidad del Producto de difusión: Anual	
Desagregación Territorial de resultados: Provincial	

Denominación de Producto:	
Tipo de Producto:	
Url:	
Canal o Medio de difusión:	
Periodicidad del Producto de difusión:	
Desagregación Territorial de resultados:	

Denominación de otros productos:	
Modificaciones/Observaciones:	

USO Y UTILIZACIÓN DE RESULTADOS

Perfil de Usuarios	
Solicitudes de datos	
Accesos en Web	
Impacto en medios	
Referencias técnicas	
Normas y planes	

COSTE MÁXIMO ESTIMADO EN 2017

COSTE ECONÓMICO REAL EN 2017

Coste: No genera coste externo	No ha generado coste externo
--------------------------------	------------------------------

NIVEL DE EJECUCIÓN DE LA ACTIVIDAD	Total	X	Parcial		Nulo
Motivos del nivel de ejecución en caso de Parcial o Nulo:					

Evaluación PECA 2017	Estadística del Registro Andaluz de Entidades Deportivas	03.01.21
-------------------------	--	----------

Tipo actividad: Estadística	Organismo responsable: Consejería de Turismo y Deporte	Tema: 3. Uso del tiempo
Etapas de desarrollo: Operación	Objeto: Producción	Subtema: 3.01 Cultura, deporte y ocio
Tipo de recogida: Fuente administrativa	Cumplimiento ejes: Cohesión y Políticas Públicas	

Objetivo: Obtención de indicadores que permitan conocer el grado de asociacionismo en el deporte andaluz
Modificaciones/Observaciones:
Sujeto informante: Consejería de Turismo y Deporte
Modificaciones/Observaciones:
Variables y atributos objeto de estudio: Información administrativa sobre entidades deportivas inscritas en el Registro Andaluz de Entidades Deportivas
Modificaciones/Observaciones:

TRABAJOS PREVISTOS EN 2017

Fase	Descripción tarea	Periodicidad	Desagregación territorial	Fecha realización	Fecha referencia datos
Estudios previos y diseño					
Recogida y grabación de información	Recogida de la información	Anual	Puntual	Tri1/2017	2016
Tratamiento de datos y control de calidad	Tratamiento de datos	Anual	Puntual, Provincial	Tri1-Tri2/2017	2016
Obtención y difusión de resultados	Difusión de resultados	Anual	Provincial	Jun/2017	2016
Otros					

TRABAJOS EJECUTADOS EN 2017

Fase	Descripción tarea	Periodicidad	Desagregación territorial	Fecha realización	Fecha referencia datos
Estudios previos y diseño					
Recogida y grabación de información	Recogida de la información	Anual	Puntual	Tri1/2017	2016
Tratamiento de datos y control de calidad	Tratamiento de datos	Anual	Puntual, Provincial	Tri1-Tri2/2017	2016
Obtención y difusión de resultados	Difusión de resultados	Anual	Provincial	Jun/2017	2016
Otros					

RESULTADOS PREVISTOS

Variables y atributos a difundir: Número de entidades deportivas registradas por provincia, tipo de deporte principal, tipo de entidad, año de inscripción
Modificaciones/Observaciones:

PRODUCTOS DE DIFUSIÓN EN 2017

MODIFICACIONES/OBSERVACIONES

Denominación de Producto: Estadística del Registro Andaluz de Entidades Deportivas	
Tipo de Producto: Tablas y Gráficos	
Url: http://www.juntadeandalucia.es/turismoydeporte/turismoydeporte/opencms/estadisticas-consejeria/deporte	
Canal o Medio de difusión: Internet	
Periodicidad del Producto de difusión: Anual	
Desagregación Territorial de resultados: Provincial	

Denominación de Producto:	
Tipo de Producto:	
Url:	
Canal o Medio de difusión:	
Periodicidad del Producto de difusión:	
Desagregación Territorial de resultados:	

Denominación de otros productos:	
Modificaciones/Observaciones:	

USO Y UTILIZACIÓN DE RESULTADOS

Perfil de Usuarios	Ciudadanos, Administraciones Públicas, organismos y empresas
Solicitudes de datos	
Accesos en Web	
Impacto en medios	
Referencias técnicas	
Normas y planes	Planificación en materia deportiva

COSTE MÁXIMO ESTIMADO EN 2017

COSTE ECONÓMICO REAL EN 2017

Coste: No genera coste externo	No ha generado coste externo
--------------------------------	------------------------------

NIVEL DE EJECUCIÓN DE LA ACTIVIDAD	Total	X	Parcial		Nulo
Motivos del nivel de ejecución en caso de Parcial o Nulo:					

Evaluación PECA 2017	Estadística de la base de datos de resoluciones y acuerdos del Comité de Disciplina Deportiva	03.01.22
-------------------------	---	----------

Tipo actividad: Estadística	Organismo responsable: Consejería de Turismo y Deporte	Tema: 3. Uso del tiempo
Eta de desarrollo: Operación	Objeto: Producción	Subtema: 3.01 Cultura, deporte y ocio
Tipo de recogida: Fuente administrativa	Cumplimiento ejes: Cohesión y Políticas Públicas	

Objetivo: Obtención de indicadores que permitan conocer la evolución de las acciones llevadas a cabo por el Comité de Disciplina Deportiva de Andalucía
Modificaciones/Observaciones:
Sujeto informante: Consejería de Turismo y Deporte
Modificaciones/Observaciones:
Variables y atributos objeto de estudio: Información estadística sobre Acuerdos, Resoluciones, Dictámenes e Informes del Comité Andaluz de Disciplina Deportiva registrados en el Libro de Procedimientos y Consultas del Comité Andaluz de Disciplina deportiva
Modificaciones/Observaciones:

TRABAJOS PREVISTOS EN 2017

Fase	Descripción tarea	Periodicidad	Desagregación territorial	Fecha realización	Fecha referencia datos
Estudios previos y diseño					
Recogida y grabación de información	Recogida de información	Anual	Provincial	Ene/2017	2016
Tratamiento de datos y control de calidad	Tratamiento de datos	Anual	Provincial	Ene-Feb/2017	2016
Obtención y difusión de resultados	Difusión de resultados	Anual	Provincial	Mar/2017	2016
Otros					

TRABAJOS EJECUTADOS EN 2017

Fase	Descripción tarea	Periodicidad	Desagregación territorial	Fecha realización	Fecha referencia datos
Estudios previos y diseño					
Recogida y grabación de información	Recogida de información	Anual	Provincial	Ene/2017	2016
Tratamiento de datos y control de calidad	Tratamiento de datos	Anual	Provincial	Ene-Feb/2017	2016
Obtención y difusión de resultados	Difusión de resultados	Anual	Provincial	Mar/2017	2016
Otros					

RESULTADOS PREVISTOS

Variables y atributos a difundir: Número de actuaciones llevadas a cabo por el Comité Andaluz de Disciplina Deportiva de Andalucía según tipo de actuación, federación, provincia y año
Modificaciones/Observaciones:

PRODUCTOS DE DIFUSIÓN EN 2017

MODIFICACIONES/OBSERVACIONES

Denominación de Producto: Estadística de la base de datos de Resoluciones, Acuerdos, Dictámenes e Informes del Comité Andaluz de Disciplina Deportiva	
Tipo de Producto: Tablas y Gráficos	
Url: http://www.juntadeandalucia.es/turismoydeporte/turismoydeporte/opencms/estadisticas-consejeria/deporte	
Canal o Medio de difusión: Internet	
Periodicidad del Producto de difusión: Anual	
Desagregación Territorial de resultados: Provincial	

Denominación de Producto:	
Tipo de Producto:	
Url:	
Canal o Medio de difusión:	
Periodicidad del Producto de difusión:	
Desagregación Territorial de resultados:	

Denominación de otros productos:	
Modificaciones/Observaciones:	

USO Y UTILIZACIÓN DE RESULTADOS

Perfil de Usuarios	Usuarios internos de la Consejería, usuarios externos: ciudadanía, Administraciones Públicas, organizaciones y empresas
Solicitudes de datos	
Accesos en Web	
Impacto en medios	
Referencias técnicas	
Normas y planes	Planificación en materia deportiva

COSTE MÁXIMO ESTIMADO EN 2017

COSTE ECONÓMICO REAL EN 2017

Coste: No genera coste externo	No ha generado coste externo
--------------------------------	------------------------------

NIVEL DE EJECUCIÓN DE LA ACTIVIDAD	Total	X	Parcial		Nulo	
Motivos del nivel de ejecución en caso de Parcial o Nulo:						

Evaluación PECA 2017	Oferta de alojamiento turístico en Andalucía	05.09.01
-------------------------	--	----------

Tipo actividad: Estadística	Organismo responsable: Consejería de Turismo y Deporte	Tema: 5. Actividad económica y tejido empresarial
Etapas de desarrollo: Operación	Objeto: Producción	Subtema: 5.09 Turismo y hostelería
Tipo de recogida: Fuente administrativa		Cumplimiento ejes: Cohesión y Políticas Públicas

Objetivo: Analizar cuantitativa y cualitativamente la oferta existente en los establecimientos turísticos de Andalucía
Modificaciones/Observaciones:
Sujeto informante: Consejería de Turismo y Deporte y establecimientos de alojamiento turístico
Modificaciones/Observaciones:
Variables y atributos objeto de estudio: Altas, bajas y modificaciones de establecimientos de alojamiento turístico
Modificaciones/Observaciones:

TRABAJOS PREVISTOS EN 2017

Fase	Descripción tarea	Periodicidad	Desagregación territorial	Fecha realización	Fecha referencia datos
Estudios previos y diseño					
Recogida y grabación de información	Recogida de información	Mensual	Puntual	Ene-Dic/2017	2017
Tratamiento de datos y control de calidad	Tratamiento de datos	Mensual	Puntual	Ene-Dic/2017	2017
Obtención y difusión de resultados	Difusión de resultados	Anual	Provincial, Municipal	Jun/2017	2016
Otros					

TRABAJOS EJECUTADOS EN 2017

Fase	Descripción tarea	Periodicidad	Desagregación territorial	Fecha realización	Fecha referencia datos
Estudios previos y diseño					
Recogida y grabación de información	Recogida de información	Mensual	Puntual	Ene-Dic/2017	2017
Tratamiento de datos y control de calidad	Tratamiento de datos	Mensual	Puntual	Ene-Dic/2017	2017
Obtención y difusión de resultados	Difusión de resultados	Anual	Provincial, Municipal	Jun/2017	2016
Otros					

RESULTADOS PREVISTOS

Variables y atributos a difundir: Tipología y categoría de establecimientos turísticos a nivel provincial. Número de establecimientos y plazas
Modificaciones/Observaciones:

PRODUCTOS DE DIFUSIÓN EN 2017

MODIFICACIONES/OBSERVACIONES

Denominación de Producto: Oferta de alojamiento turístico en Andalucía. Año 2016	Oferta turística de Andalucía
Tipo de Producto: Tablas e Informes	Tablas, Gráficos, Mapas e Informes
Url: http://www.juntadeandalucia.es/turismoydeporte/turismoydeporte/opencms/areas/servicios/centro-documentacion/publicaciones/turismo/La-oferta-turistica-de-Andalucia	
Canal o Medio de difusión: Internet	
Periodicidad del Producto de difusión: Anual	
Desagregación Territorial de resultados: Municipal y Provincial	

Denominación de Producto:	
Tipo de Producto:	
Url:	
Canal o Medio de difusión:	
Periodicidad del Producto de difusión:	
Desagregación Territorial de resultados:	

Denominación de otros productos:	
Modificaciones/Observaciones:	

USO Y UTILIZACIÓN DE RESULTADOS

Perfil de Usuarios	Agentes del sector público y privado, enfoque especial a PYMES
Solicitudes de datos	11
Accesos en Web	864
Impacto en medios	
Referencias técnicas	
Normas y planes	Plan Director de Marketing Horizonte 2020

COSTE MÁXIMO ESTIMADO EN 2017

COSTE ECONÓMICO REAL EN 2017

Coste: No genera coste externo	No ha generado coste externo
--------------------------------	------------------------------

NIVEL DE EJECUCIÓN DE LA ACTIVIDAD	Total	X	Parcial		Nulo	
Motivos del nivel de ejecución en caso de Parcial o Nulo:						

Evaluación PECA 2017	Segmentos turísticos en Andalucía	05.09.05
-------------------------	-----------------------------------	----------

Tipo actividad: Estadística	Organismo responsable: Consejería de Turismo y Deporte	Tema: 5. Actividad económica y tejido empresarial
Eta de desarrollo: Operación	Objeto: Producción	Subtema: 5.09 Turismo y hostelería
Tipo de recogida: Observación directa	Cumplimiento ejes: Cohesión, Género y Políticas Públicas	

Objetivo: Realizar estudios más específicos que permitan un mejor conocimiento sobre grupos de turistas que responden a una misma motivación para adaptar mejor la oferta y las políticas turísticas
Modificaciones/Observaciones:
Sujeto informante: Turistas residentes y no residentes en la Comunidad Autónoma andaluza
Modificaciones/Observaciones:
Variables y atributos objeto de estudio: Actividad turística generada en la Comunidad Autónoma andaluza por los turistas con una determinada motivación
Modificaciones/Observaciones:

TRABAJOS PREVISTOS EN 2017

Fase	Descripción tarea	Periodicidad	Desagregación territorial	Fecha realización	Fecha referencia datos
Estudios previos y diseño					
Recogida y grabación de información	Recogida de información de oferta y demanda	Anual	Autonómica	Tri1/2017, 2017	2016, 2017
Tratamiento de datos y control de calidad	Tratamiento de datos	Anual	Autonómica	Tri2/2017	2016
Obtención y difusión de resultados	Difusión de los resultados	Anual	Autonómica	31/Jul/2017	2016
Otros					

TRABAJOS EJECUTADOS EN 2017

Fase	Descripción tarea	Periodicidad	Desagregación territorial	Fecha realización	Fecha referencia datos
Estudios previos y diseño					
Recogida y grabación de información	Recogida de información de oferta y demanda	Anual	Autonómica	Tri1/2017, 2017	2016, 2017
Tratamiento de datos y control de calidad	Tratamiento de datos	Anual	Autonómica	Tri2/2017	2016
Obtención y difusión de resultados	Difusión de los resultados	Anual	Autonómica	31/Jul/2017	2016
Otros					

RESULTADOS PREVISTOS

Variables y atributos a difundir: Número de turistas, gasto, estancia, hábitos de consumo turístico y valoración del destino
Modificaciones/Observaciones:

PRODUCTOS DE DIFUSIÓN EN 2017

MODIFICACIONES/OBSERVACIONES

Denominación de Producto: Turismo de salud y bienestar en Andalucía	
Tipo de Producto: Informes	
Url: http://www.juntadeandalucia.es/turismoydeporte/turismoydeporte/opencms/estadisticas-consejeria/turismo/segmentos-turisticos	
Canal o Medio de difusión: Internet	
Periodicidad del Producto de difusión: Anual	
Desagregación Territorial de resultados: Autonómica	

Denominación de Producto: Turismo de golf en Andalucía	La demanda de turismo de golf en Andalucía
Tipo de Producto: Informes	Gráficos e Informes
Url: http://www.juntadeandalucia.es/turismoydeporte/turismoydeporte/opencms/estadisticas-consejeria/turismo/segmentos-turisticos	
Canal o Medio de difusión: Internet	
Periodicidad del Producto de difusión: Anual	
Desagregación Territorial de resultados: Autonómica	

Denominación de otros productos:	
Modificaciones/Observaciones:	

USO Y UTILIZACIÓN DE RESULTADOS

Perfil de Usuarios	Agentes del sector público y privado, enfoque especial a PYMES
Solicitudes de datos	31
Accesos en Web	2557
Impacto en medios	
Referencias técnicas	
Normas y planes	Plan Director de Marketing Turístico Horizonte 2020

COSTE MÁXIMO ESTIMADO EN 2017

COSTE ECONÓMICO REAL EN 2017

Coste: 24.000,00€	25.014,64€
-------------------	------------

NIVEL DE EJECUCIÓN DE LA ACTIVIDAD	Total	X	Parcial		Nulo
Motivos del nivel de ejecución en caso de Parcial o Nulo:					

Evaluación PECA 2017	Balance del año turístico en Andalucía	05.09.06
-------------------------	--	----------

Tipo actividad: Estadística	Organismo responsable: Consejería de Turismo y Deporte	Tema: 5. Actividad económica y tejido empresarial
Etapas de desarrollo: Operación	Objeto: Difusión	Subtema: 5.09 Turismo y hostelería
Tipo de recogida: Recopilación o Síntesis		Cumplimiento ejes: Cohesión, Género y Políticas Públicas

Objetivo: Ofrecer una visión detallada del comportamiento del turismo en la Comunidad Autónoma andaluza, analizando las principales variables tanto de oferta como de demanda
Modificaciones/Observaciones:
Sujeto informante: Organismos productores de estadísticas, Empresa Pública de Turismo Andaluz y Consejería de Turismo y Deporte
Modificaciones/Observaciones:
Variables y atributos objeto de estudio: Entorno económico, comportamientos del turismo, segmentos turísticos, demanda hotelera, oferta turística y excursionismo
Modificaciones/Observaciones:

TRABAJOS PREVISTOS EN 2017

Fase	Descripción tarea	Periodicidad	Desagregación territorial	Fecha realización	Fecha referencia datos
Estudios previos y diseño					
Recogida y grabación de información	Recogida de información	Anual	Multiterritorial	Tri1/2017	2016
Tratamiento de datos y control de calidad	Tratamiento de datos	Anual	Multiterritorial	Tri1/2017	2016
Obtención y difusión de resultados	Difusión de resultados	Anual	Multiterritorial	Oct/2017	2016
Otros					

TRABAJOS EJECUTADOS EN 2017

Fase	Descripción tarea	Periodicidad	Desagregación territorial	Fecha realización	Fecha referencia datos
Estudios previos y diseño					
Recogida y grabación de información	Recogida de información	Anual	Multiterritorial	Tri1/2017	2016
Tratamiento de datos y control de calidad	Tratamiento de datos	Anual	Multiterritorial	Tri1/2017	2016
Obtención y difusión de resultados	Difusión de resultados	Anual	Multiterritorial	Oct/2017	2016
Otros					

RESULTADOS PREVISTOS

Variables y atributos a difundir: Oferta y demanda del turismo en Andalucía como por ejemplo: establecimientos, plazas, medio de transporte, gastos, relación calidad precio, pernoctaciones, llegadas a aeropuertos, organización del viaje, empleo, número de excursiones...
Modificaciones/Observaciones:

PRODUCTOS DE DIFUSIÓN EN 2017

MODIFICACIONES/OBSERVACIONES

Denominación de Producto: Balance del Año Turístico en Andalucía. Año 2016	
Tipo de Producto: Informes	Tablas, Gráficos e Informes
Url: http://www.juntadeandalucia.es/turismoydeporte/opencms/areas/servicios/centro-documentacion/publicaciones/turismo/Balance-del-ano-turistico-en-Andalucia-BATA/	
Canal o Medio de difusión: Internet	
Periodicidad del Producto de difusión: Anual	
Desagregación Territorial de resultados: Multiterritorial	

Denominación de Producto:	
Tipo de Producto:	
Url:	
Canal o Medio de difusión:	
Periodicidad del Producto de difusión:	
Desagregación Territorial de resultados:	

Denominación de otros productos:	
Modificaciones/Observaciones:	

USO Y UTILIZACIÓN DE RESULTADOS

Perfil de Usuarios	Agentes del sector público y privado, enfoque especial a PYMES
Solicitudes de datos	335
Accesos en Web	222
Impacto en medios	
Referencias técnicas	
Normas y planes	Plan Director de Marketing Horizonte 2020

COSTE MÁXIMO ESTIMADO EN 2017

COSTE ECONÓMICO REAL EN 2017

Coste: No genera coste externo	No ha generado coste externo
--------------------------------	------------------------------

NIVEL DE EJECUCIÓN DE LA ACTIVIDAD	Total	X	Parcial	Nulo
Motivos del nivel de ejecución en caso de Parcial o Nulo:				

Evaluación PECA 2017	Informe mensual de coyuntura del movimiento hotelero en Andalucía	05.09.07
-------------------------	---	----------

Tipo actividad: Estadística	Organismo responsable: Consejería de Turismo y Deporte	Tema: 5. Actividad económica y tejido empresarial
Etapa de desarrollo: Operación	Objeto: Producción	Subtema: 5.09 Turismo y hostelería
Tipo de recogida: Explotación de información estadística o cartográfica		Cumplimiento ejes: Cohesión y Políticas Públicas

Objetivo: Ofrecer la información que proporciona la Encuesta de Ocupación Hotelera mensualmente para Andalucía junto con la previsión de evolución de las pernoctaciones y del grado de ocupación por provincias a corto plazo
Modificaciones/Observaciones:
Sujeto informante: Instituto Nacional de Estadística
Modificaciones/Observaciones:
Variables y atributos objeto de estudio: Ocupación en los establecimientos hoteleros existentes en el territorio andaluz
Modificaciones/Observaciones:

TRABAJOS PREVISTOS EN 2017

Fase	Descripción tarea	Periodicidad	Desagregación territorial	Fecha realización	Fecha referencia datos
Estudios previos y diseño					
Recogida y grabación de información	Recogida de información	Mensual	Provincial	Ene-Dic/2017	Dic/2016-Nov/2017
Tratamiento de datos y control de calidad	Tratamiento de datos	Mensual	Provincial	Ene-Dic/2017	Dic/2016-Nov/2017
Obtención y difusión de resultados	Difusión de resultados	Mensual Anual	Provincial	Ene- Dic/2017 15/May/2017	Dic/2016- Nov/2017 2016
Otros					

TRABAJOS EJECUTADOS EN 2017

Fase	Descripción tarea	Periodicidad	Desagregación territorial	Fecha realización	Fecha referencia datos
Estudios previos y diseño					
Recogida y grabación de información	Recogida de información	Mensual	Provincial	Ene-Dic/2017	Dic/2016-Nov/2017
Tratamiento de datos y control de calidad	Tratamiento de datos	Mensual	Provincial	Ene-Dic/2017	Dic/2016-Nov/2017
Obtención y difusión de resultados	Difusión de resultados	Mensual, Anual	Provincial	Ene- Dic/2017 15/May/2017	Dic/2016- Nov/2017 2016
Otros					

RESULTADOS PREVISTOS

Variables y atributos a difundir: Viajeros/as, pernoctaciones, estancia media, cuota de mercado, empleo, grado de ocupación y plazas
Modificaciones/Observaciones:

PRODUCTOS DE DIFUSIÓN EN 2017

MODIFICACIONES/OBSERVACIONES

Denominación de Producto: Informe de coyuntura del movimiento hotelero en Andalucía	
Tipo de Producto: Informes	Tablas, Gráficos e Informes
Url: http://www.juntadeandalucia.es/turismoydeporte/opencms/areas/servicios/centro-documentacion/publicaciones/turismo/Informe-mensual-de-coyuntura-del-movimiento-hotelero-en-Andalucia/	
Canal o Medio de difusión: Internet	
Periodicidad del Producto de difusión: Anual y Mensual	
Desagregación Territorial de resultados: Provincial	

Denominación de Producto:	
Tipo de Producto:	
Url:	
Canal o Medio de difusión:	
Periodicidad del Producto de difusión:	
Desagregación Territorial de resultados:	

Denominación de otros productos:	
Modificaciones/Observaciones:	

USO Y UTILIZACIÓN DE RESULTADOS

Perfil de Usuarios	Agentes del sector público y privado, enfoque especial a PYMES
Solicitudes de datos	26
Accesos en Web	1522
Impacto en medios	
Referencias técnicas	
Normas y planes	Plan de Acción 2016 de la Empresa Pública para la Gestión del Turismo y del Deporte de Andalucía

COSTE MÁXIMO ESTIMADO EN 2017

COSTE ECONÓMICO REAL EN 2017

Coste: No genera coste externo	No ha generado coste externo
--------------------------------	------------------------------

NIVEL DE EJECUCIÓN DE LA ACTIVIDAD	Total	X	Parcial	Nulo
Motivos del nivel de ejecución en caso de Parcial o Nulo:				

Evaluación PECA 2017	Informe mensual de coyuntura del movimiento aeroportuario en Andalucía	07.03.01
-------------------------	--	----------

Tipo actividad: Estadística	Organismo responsable: Consejería de Turismo y Deporte	Tema: 7. Transporte y movilidad
Etapas de desarrollo: Operación	Objeto: Producción	Subtema: 7.03 Tráfico y movilidad
Tipo de recogida: Recopilación o Síntesis		Cumplimiento ejes: Cohesión y Políticas Públicas

Objetivo: Ofrecer la información que proporciona AENA mensualmente para Andalucía
Modificaciones/Observaciones:
Sujeto informante: AENA (Aeropuertos Españoles y Navegación Aérea)
Modificaciones/Observaciones:
Variables y atributos objeto de estudio: Movimiento de personas y aviones que se produce en los aeropuertos andaluces
Modificaciones/Observaciones:

TRABAJOS PREVISTOS EN 2017

Fase	Descripción tarea	Periodicidad	Desagregación territorial	Fecha realización	Fecha referencia datos
Estudios previos y diseño					
Recogida y grabación de información	Recogida de información	Mensual	Puntual	Ene-Dic/2017	Dic/2016-Nov/2017
Tratamiento de datos y control de calidad	Tratamiento de datos	Mensual	Puntual	Ene-Dic/2017	Dic/2016-Nov/2017
Obtención y difusión de resultados	Difusión de resultados	Mensual, Anual	Puntual	Ene-Dic/2017 Mar/2017	Dic/2016- Nov/2017 2016
Otros					

TRABAJOS EJECUTADOS EN 2017

Fase	Descripción tarea	Periodicidad	Desagregación territorial	Fecha realización	Fecha referencia datos
Estudios previos y diseño					
Recogida y grabación de información	Recogida de información	Mensual	Puntual	Ene-Dic/2017	Dic/2016-Nov/2017
Tratamiento de datos y control de calidad	Tratamiento de datos	Mensual	Puntual	Ene-Dic/2017	Dic/2016-Nov/2017
Obtención y difusión de resultados	Difusión de resultados	Mensual, Anual	Puntual	Ene-Dic/2017 Mar/2017	Dic/2016- Nov/2017 2016
Otros					

RESULTADOS PREVISTOS

Variables y atributos a difundir: Pasajeros/as, aeronaves, cuota nacional (distinguiendo entre españoles y extranjeros) y tipo de compañía (bajo coste / tradicional)
Modificaciones/Observaciones:

PRODUCTOS DE DIFUSIÓN EN 2017

MODIFICACIONES/OBSERVACIONES

Denominación de Producto: Informe de coyuntura del movimiento aeroportuario de Andalucía	
Tipo de Producto: Informes	Tablas, Gráficos e Informes
Url: http://www.juntadeandalucia.es/turismoydeporte/opencvms/areas/servicios/centro-documentacion/publicaciones/turismo/Informe-mensual-de-coyuntura-del-movimiento-aeroportuario-en-Andalucia/	
Canal o Medio de difusión: Internet	
Periodicidad del Producto de difusión: Anual y Mensual	
Desagregación Territorial de resultados: Puntual	

Denominación de Producto:	
Tipo de Producto:	
Url:	
Canal o Medio de difusión:	
Periodicidad del Producto de difusión:	
Desagregación Territorial de resultados:	

Denominación de otros productos:	
Modificaciones/Observaciones:	

USO Y UTILIZACIÓN DE RESULTADOS

Perfil de Usuarios	Agentes del sector público y privado, enfoque especial a PYMES
Solicitudes de datos	58
Accesos en Web	819
Impacto en medios	
Referencias técnicas	
Normas y planes	Plan Director de Marketing Horizonte 2020

COSTE MÁXIMO ESTIMADO EN 2017

COSTE ECONÓMICO REAL EN 2017

Coste: No genera coste externo	No ha generado coste externo
--------------------------------	------------------------------

NIVEL DE EJECUCIÓN DE LA ACTIVIDAD	Total	X	Parcial		Nulo
Motivos del nivel de ejecución en caso de Parcial o Nulo:					

Evaluación PECA 2017	Estadísticas asistenciales del Centro Andaluz de Medicina del Deporte	03.01.30
-------------------------	---	----------

Tipo actividad: Estadística	Organismo responsable: Consejería de Turismo y Deporte	Tema: 3. Uso del tiempo
Etapas de desarrollo: Proyecto	Objeto: Producción	Subtema: 3.01 Cultura, deporte y ocio
Tipo de recogida: Fuente administrativa	Cumplimiento ejes: Cohesión, Género y Políticas Públicas	

Objetivo: Suministrar información sobre la actividad asistencial prestada a los deportistas andaluces por el Centro Andaluz de Medicina del Deporte a través de sus distintos servicios médico-sanitarios, obteniendo información estadística referente a la población que utiliza tales servicios
Modificaciones/Observaciones:
Sujeto informante: Centro Andaluz de Medicina del Deporte (Consejería de Turismo y Deporte)
Modificaciones/Observaciones:
Variables y atributos objeto de estudio: Información estadística sobre la actividad asistencial que realiza el Centro Andaluz de Medicina del Deporte, en todas sus sedes, a los deportistas andaluces a través de sus distintos servicios médico-deportivos
Modificaciones/Observaciones:

TRABAJOS PREVISTOS EN 2017

Fase	Descripción tarea	Periodicidad	Desagregación territorial	Fecha realización	Fecha referencia datos
Estudios previos y diseño					
Recogida y grabación de información	Recogida de la información	Anual	Provincial	Ene/2017	2016
Tratamiento de datos y control de calidad	Tratamiento de datos	Anual	Provincial	Ene-Feb/2017	2016
Obtención y difusión de resultados	Difusión de resultados	Anual	Provincial	Feb/2017	2016
Otros					

TRABAJOS EJECUTADOS EN 2017

Fase	Descripción tarea	Periodicidad	Desagregación territorial	Fecha realización	Fecha referencia datos
Estudios previos y diseño					
Recogida y grabación de información	Recogida de la información sobre deportistas atendidos, visitas y consultas en las ocho sedes del CAMD	Anual	Provincial	Ene/2017	2016
Tratamiento de datos y control de calidad	Comprobación de errores de filiación y de integridad de los datos	Anual	Provincial	Ene-Feb/2017	2016
Obtención y difusión de resultados	Difusión de resultados	Anual	Provincial	Mar/2017	2016
Otros					

RESULTADOS PREVISTOS

Variables y atributos a difundir: Perfil de los deportistas andaluces atendidos por el Centro Andaluz de Medicina del Deporte según sexo, edad, programa asistencial, federación y provincia. Número y caracterización de las visitas y consultas atendidas en las diferentes sedes del Centro Andaluz de Medicina del Deporte
Modificaciones/Observaciones:

PRODUCTOS DE DIFUSIÓN EN 2017

MODIFICACIONES/OBSERVACIONES

Denominación de Producto: Estadísticas asistenciales del Centro Andaluz de Medicina del Deporte	
Tipo de Producto: Tablas y Gráficos	
Url: http://www.juntadeandalucia.es/turismoydeporte/turismoydeporte/opencms/estadisticas-consejeria/deporte	
Canal o Medio de difusión: Internet	
Periodicidad del Producto de difusión: Anual	
Desagregación Territorial de resultados: Provincial	

Denominación de Producto:	
Tipo de Producto:	
Url:	
Canal o Medio de difusión:	
Periodicidad del Producto de difusión:	
Desagregación Territorial de resultados:	

Denominación de otros productos:
Modificaciones/Observaciones:

USO Y UTILIZACIÓN DE RESULTADOS

Perfil de Usuarios	
Solicitudes de datos	
Accesos en Web	
Impacto en medios	
Referencias técnicas	
Normas y planes	

COSTE MÁXIMO ESTIMADO EN 2017

COSTE ECONÓMICO REAL EN 2017

Coste: No genera coste externo	No ha generado coste externo
--------------------------------	------------------------------

NIVEL DE EJECUCIÓN DE LA ACTIVIDAD	Total	X	Parcial	Nulo
Motivos del nivel de ejecución en caso de Parcial o Nulo:				

Evaluación PECA 2017	Estadística de hábitos y actitudes de la población andaluza ante el deporte	03.01.31
-------------------------	---	----------

Tipo actividad: Estadística	Organismo responsable: Consejería de Turismo y Deporte	Tema: 3. Uso del tiempo
Eta de desarrollo: Proyecto	Objeto: Producción	Subtema: 3.01 Cultura, deporte y ocio
Tipo de recogida: Observación directa	Cumplimiento ejes: Cohesión, Género y Políticas Públicas	

Objetivo: Estudiar la participación de la población andaluza de 16 o más años en las actividades deportivas y evaluar las actitudes sociológicas ante el deporte
Modificaciones/Observaciones:
Sujeto informante: Población residente en Andalucía de 16 o más años
Modificaciones/Observaciones:
Variables y atributos objeto de estudio: Participación en actividades deportivas, lugares de práctica deportiva, deportes practicados, asociacionismo, motivos de práctica, no práctica y abandono, participación pasiva, actividades de tiempo libre
Modificaciones/Observaciones:

TRABAJOS PREVISTOS EN 2017

Fase	Descripción tarea	Periodicidad	Desagregación territorial	Fecha realización	Fecha referencia datos
Estudios previos y diseño					
Recogida y grabación de información	Recogida de la información	Quinquenal	Provincial	Nov/2017	2017
Tratamiento de datos y control de calidad	Tratamiento de datos	Quinquenal	Provincial	Dic/2017	2017
Obtención y difusión de resultados					
Otros					

TRABAJOS EJECUTADOS EN 2017

Fase	Descripción tarea	Periodicidad	Desagregación territorial	Fecha realización	Fecha referencia datos
Estudios previos y diseño					
Recogida y grabación de información	Recogida de la información	Quinquenal	Provincial	Nov/2017	2017
Tratamiento de datos y control de calidad	Tratamiento de datos	Quinquenal	Provincial	Dic/2017	2017
Obtención y difusión de resultados					
Otros					

RESULTADOS PREVISTOS

Variables y atributos a difundir:
Modificaciones/Observaciones:

PRODUCTOS DE DIFUSIÓN EN 2017

MODIFICACIONES/OBSERVACIONES

Denominación de Producto:	
Tipo de Producto:	
Url:	
Canal o Medio de difusión:	
Periodicidad del Producto de difusión:	
Desagregación Territorial de resultados:	

Denominación de Producto:	
Tipo de Producto:	
Url:	
Canal o Medio de difusión:	
Periodicidad del Producto de difusión:	
Desagregación Territorial de resultados:	

Denominación de otros productos:
Modificaciones/Observaciones:

USO Y UTILIZACIÓN DE RESULTADOS

Perfil de Usuarios	Agentes del sector público y privado, enfoque especial a PYMES
Solicitudes de datos	
Accesos en Web	
Impacto en medios	
Referencias técnicas	
Normas y planes	

COSTE MÁXIMO ESTIMADO EN 2017

COSTE ECONÓMICO REAL EN 2017

Coste: 45.000,00€	41.596,58€
-------------------	------------

NIVEL DE EJECUCIÓN DE LA ACTIVIDAD	Total	X	Parcial	Nulo
Motivos del nivel de ejecución en caso de Parcial o Nulo:				

Evaluación PECA 2017	Estadística de hábitos y actitudes de la población andaluza en edad escolar ante el deporte	03.01.32
-------------------------	---	----------

Tipo actividad: Estadística	Organismo responsable: Consejería de Turismo y Deporte	Tema: 3. Uso del tiempo
Etapas de desarrollo: Proyecto	Objeto: Producción	Subtema: 3.01 Cultura, deporte y ocio
Tipo de recogida: Observación directa	Cumplimiento ejes: Cohesión, Género y Políticas Públicas	

Objetivo: Obtener indicadores estadísticos de la actividad deportiva que realizan los andaluces en edad escolar, los deportes más practicados y el paseo, así como su abandono y no práctica
Modificaciones/Observaciones:
Sujeto informante: Población residente en Andalucía con edades comprendidas entre los 6 y los 18 años
Modificaciones/Observaciones:
Variables y atributos objeto de estudio: Práctica deportiva en el centro escolar en horario no lectivo, fuera del centro escolar y en vacaciones, abandono de la práctica deportiva, deportes más practicados, asociacionismo deportivo, actividades de tiempo libre, motivos para practicar, no practicar o abandonar la práctica deportiva
Modificaciones/Observaciones:

TRABAJOS PREVISTOS EN 2017

Fase	Descripción tarea	Periodicidad	Desagregación territorial	Fecha realización	Fecha referencia datos
Estudios previos y diseño					
Recogida y grabación de información					
Tratamiento de datos y control de calidad					
Obtención y difusión de resultados	Difusión de resultados	Quinquenal	Provincial	Mar/2017	2016
Otros					

TRABAJOS EJECUTADOS EN 2017

Fase	Descripción tarea	Periodicidad	Desagregación territorial	Fecha realización	Fecha referencia datos
Estudios previos y diseño					
Recogida y grabación de información					
Tratamiento de datos y control de calidad					
Obtención y difusión de resultados	Difusión de resultados	Quinquenal	Provincial	Mar/2017	2016
Otros					

RESULTADOS PREVISTOS

Variables y atributos a difundir: Tasas de prácticas deportivas en la escuela extracurricular, fuera de la escuela y en vacaciones. Motivos de práctica, no práctica y abandono, tipos de deportes, frecuencias de participación y de exámenes médicos, asociacionismo deportivo y actividades de tiempo libre
Modificaciones/Observaciones: Tasas de prácticas deportivas. Deportes más frecuentes. Lugares donde se practica deporte o actividad física. Asociacionismo y competición. Práctica de actividad física-deportiva de la familia. Motivo de práctica, no práctica y abandono. Interés hacia el deporte. Tiempo libre. Participación pasiva

PRODUCTOS DE DIFUSIÓN EN 2017

MODIFICACIONES/OBSERVACIONES

Denominación de Producto: Hábitos y actitudes de los andaluces en edad escolar ante el deporte	Hábitos y actitudes de la población escolar andaluza ante el deporte
Tipo de Producto: Informes	Tablas e Informes
Url: http://www.juntadeandalucia.es/turismoydeporte/publicaciones/estadisticas/deporte/hab_act_edad_escolar_2016.pdf	
Canal o Medio de difusión: Internet	
Periodicidad del Producto de difusión: Quinquenal	
Desagregación Territorial de resultados: Provincial	

Denominación de Producto:	
Tipo de Producto:	
Url:	
Canal o Medio de difusión:	
Periodicidad del Producto de difusión:	
Desagregación Territorial de resultados:	

Denominación de otros productos:	
Modificaciones/Observaciones:	

USO Y UTILIZACIÓN DE RESULTADOS

Perfil de Usuarios	Agentes del sector público y privado, enfoque especial a PYMES
Solicitudes de datos	
Accesos en Web	83
Impacto en medios	
Referencias técnicas	
Normas y planes	

COSTE MÁXIMO ESTIMADO EN 2017

COSTE ECONÓMICO REAL EN 2017

Coste: No genera coste externo	No ha generado coste externo
--------------------------------	------------------------------

NIVEL DE EJECUCIÓN DE LA ACTIVIDAD	Total	X	Parcial		Nulo
Motivos del nivel de ejecución en caso de Parcial o Nulo:					

Evaluación PECA 2017	Cuentas satélite del turismo en Andalucía	05.02.03
-------------------------	---	----------

Tipo actividad: Estadística	Organismo responsable: Consejería de Turismo y Deporte	Tema: 5. Actividad económica y tejido empresarial
Etapas de desarrollo: Proyecto	Objeto: Producción	Subtema: 5.02 Cuentas satélites y monetarias
Tipo de recogida: Explotación de información estadística o cartográfica		Cumplimiento ejes: Cohesión y Políticas Públicas

Objetivo: Obtener información que permita cuantificar la actividad económica del turismo en Andalucía y su relación con el resto de las actividades de la economía andaluza
Modificaciones/Observaciones:
Sujeto informante: Instituto Nacional de Estadística, Instituto de Estudios Turísticos, Instituto de Estadística y Cartografía de Andalucía y Consejería de Turismo y Deporte
Modificaciones/Observaciones:
Variables y atributos objeto de estudio: Productos y servicios turísticos de la actividad económica del turismo en la Comunidad Autónoma de Andalucía
Modificaciones/Observaciones:

TRABAJOS PREVISTOS EN 2017

Fase	Descripción tarea	Periodicidad	Desagregación territorial	Fecha realización	Fecha referencia datos
Estudios previos y diseño	Especificación ramas de actividad y tablas	Quinquenal	Autonómica	2017	2015
Recogida y grabación de información	Recogida de información	Quinquenal	Autonómica	2017	2015
Tratamiento de datos y control de calidad	Tratamiento de datos	Quinquenal	Autonómica	2017	2015
Obtención y difusión de resultados					
Otros					

TRABAJOS EJECUTADOS EN 2017

Fase	Descripción tarea	Periodicidad	Desagregación territorial	Fecha realización	Fecha referencia datos
Estudios previos y diseño	Especificación ramas de actividad y tablas	Quinquenal	Autonómica	2017	2015
Recogida y grabación de información	Recogida de información	Quinquenal	Autonómica	2017	2015
Tratamiento de datos y control de calidad	Tratamiento de datos	Quinquenal	Autonómica	2017	2015
Obtención y difusión de resultados					
Otros					

RESULTADOS PREVISTOS

Variables y atributos a difundir:
Modificaciones/Observaciones:

PRODUCTOS DE DIFUSIÓN EN 2017

MODIFICACIONES/OBSERVACIONES

Denominación de Producto:	
Tipo de Producto:	
Url:	
Canal o Medio de difusión:	
Periodicidad del Producto de difusión:	
Desagregación Territorial de resultados:	

Denominación de Producto:	
Tipo de Producto:	
Url:	
Canal o Medio de difusión:	
Periodicidad del Producto de difusión:	
Desagregación Territorial de resultados:	

Denominación de otros productos:
Modificaciones/Observaciones:

USO Y UTILIZACIÓN DE RESULTADOS

Perfil de Usuarios	
Solicitudes de datos	
Accesos en Web	
Impacto en medios	
Referencias técnicas	
Normas y planes	

COSTE MÁXIMO ESTIMADO EN 2017

COSTE ECONÓMICO REAL EN 2017

Coste: No genera coste externo	No ha generado coste externo
--------------------------------	------------------------------

NIVEL DE EJECUCIÓN DE LA ACTIVIDAD	Total	X	Parcial		Nulo
Motivos del nivel de ejecución en caso de Parcial o Nulo:					

Evaluación PECA 2017	Turismo de eventos	05.09.08
-------------------------	--------------------	----------

Tipo actividad: Estadística	Organismo responsable: Consejería de Turismo y Deporte	Tema: 5. Actividad económica y tejido empresarial
Etapas de desarrollo: Proyecto	Objeto: Producción	Subtema: 5.09 Turismo y hostelería
Tipo de recogida: Observación directa	Cumplimiento ejes:	

Objetivo: Ofrecer información cuantitativa y cualitativa de los turistas que visitan Andalucía motivados por esta tipología de acontecimientos
Modificaciones/Observaciones:
Sujeto informante: Turistas asistentes a los eventos deportivos y culturales analizados (Eventos de Golf, Campeonato de Motociclismo de Jerez y otros eventos relevantes a solicitud de la Consejería de Turismo y Deporte)
Modificaciones/Observaciones:
Variables y atributos objeto de estudio: Actividad turística generada por los turistas residentes y no residentes en la Comunidad Autónoma andaluza que asisten a los eventos deportivos o culturales analizados
Modificaciones/Observaciones:

TRABAJOS PREVISTOS EN 2017

Fase	Descripción tarea	Periodicidad	Desagregación territorial	Fecha realización	Fecha referencia datos
Estudios previos y diseño					
Recogida y grabación de información	Recogida de información del campeonato Moto GP Jerez	Anual	Puntual	Abr-May/2017	2017
Tratamiento de datos y control de calidad	Tratamiento de datos	Anual	Puntual	Abr-May/2017	2017
Obtención y difusión de resultados	Difusión resultados campeonato Moto GP Jerez	Anual	Puntual	Oct/2017	2017
Otros					

TRABAJOS EJECUTADOS EN 2017

Fase	Descripción tarea	Periodicidad	Desagregación territorial	Fecha realización	Fecha referencia datos
Estudios previos y diseño					
Recogida y grabación de información	Recogida de información del campeonato Moto GP Jerez	Anual	Puntual	Abr-May/2017	2017
Tratamiento de datos y control de calidad	Tratamiento de datos	Anual	Puntual	Abr-May/2017	2017
Obtención y difusión de resultados					
Otros					

RESULTADOS PREVISTOS

Variables y atributos a difundir: Perfil sociodemográfico del turista, gasto realizado, estancia, tipo de alojamiento, transporte utilizado, organización del viaje, valoración del evento y del destino Andalucía
Modificaciones/Observaciones:

PRODUCTOS DE DIFUSIÓN EN 2017

MODIFICACIONES/OBSERVACIONES

Denominación de Producto: Turismo de eventos. Año 2017	
Tipo de Producto: Informes	
Url:	
Canal o Medio de difusión: Internet	
Periodicidad del Producto de difusión: Anual	
Desagregación Territorial de resultados: Puntual	

Denominación de Producto:	
Tipo de Producto:	
Url:	
Canal o Medio de difusión:	
Periodicidad del Producto de difusión:	
Desagregación Territorial de resultados:	

Denominación de otros productos:
Modificaciones/Observaciones:

USO Y UTILIZACIÓN DE RESULTADOS

Perfil de Usuarios	
Solicitudes de datos	
Accesos en Web	
Impacto en medios	
Referencias técnicas	
Normas y planes	

COSTE MÁXIMO ESTIMADO EN 2017

COSTE ECONÓMICO REAL EN 2017

Coste: 8.000,00€	5.476,00€
------------------	-----------

NIVEL DE EJECUCIÓN DE LA ACTIVIDAD	Total	Parcial	X	Nulo
Motivos del nivel de ejecución en caso de Parcial o Nulo:	Pendiente de difusión			

Evaluación PECA 2017	Excursionismo en Andalucía	05.09.09
-------------------------	----------------------------	----------

Tipo actividad: Estadística	Organismo responsable: Consejería de Turismo y Deporte	Tema: 5. Actividad económica y tejido empresarial
Etapas de desarrollo: Proyecto	Objeto: Producción	Subtema: 5.09 Turismo y hostelería
Tipo de recogida: Observación directa	Cumplimiento ejes: Cohesión, Género y Políticas Públicas	

Objetivo: Profundizar en el estudio de la demanda turística de Andalucía a través del conocimiento del segmento excursionista, entendiendo como tal el conjunto de personas que realizan un viaje de un día a la Comunidad volviendo a pernoctar en su lugar de residencia (en el caso de residentes en Andalucía)
Modificaciones/Observaciones:
Sujeto informante: Excursionistas en Andalucía residentes en la Comunidad Autónoma
Modificaciones/Observaciones:
Variables y atributos objeto de estudio: Perfil del excursionista, así como su comportamiento, hábitos y motivaciones
Modificaciones/Observaciones:

TRABAJOS PREVISTOS EN 2017

Fase	Descripción tarea	Periodicidad	Desagregación territorial	Fecha realización	Fecha referencia datos
Estudios previos y diseño					
Recogida y grabación de información					
Tratamiento de datos y control de calidad					
Obtención y difusión de resultados	Difusión de resultados	Anual	Provincial	Jul/2017	2016
Otros					

TRABAJOS EJECUTADOS EN 2017

Fase	Descripción tarea	Periodicidad	Desagregación territorial	Fecha realización	Fecha referencia datos
Estudios previos y diseño					
Recogida y grabación de información					
Tratamiento de datos y control de calidad					
Obtención y difusión de resultados	Difusión de resultados	Anual	Provincial	Jul/2017	2016
Otros					

RESULTADOS PREVISTOS

Variables y atributos a difundir: Características sociodemográficas (sexo, edad, situación laboral), motivo de excursión, gasto turístico, composición del gasto, distancia recorrida, origen y destino de las excursiones realizadas...
Modificaciones/Observaciones:

PRODUCTOS DE DIFUSIÓN EN 2017**MODIFICACIONES/OBSERVACIONES**

Denominación de Producto: Excursionismo en Andalucía. Año 2016	Demanda de excursionismo en Andalucía
Tipo de Producto: Informes	Gráficos e Informes
Url: http://www.turismoandaluz.com/estadisticas/excursionismo	
Canal o Medio de difusión: Internet	
Periodicidad del Producto de difusión: Anual	
Desagregación Territorial de resultados: Provincial	

Denominación de Producto:	
Tipo de Producto:	
Url:	
Canal o Medio de difusión:	
Periodicidad del Producto de difusión:	
Desagregación Territorial de resultados:	

Denominación de otros productos:
Modificaciones/Observaciones:

USO Y UTILIZACIÓN DE RESULTADOS

Perfil de Usuarios	Agentes del sector público y privado, enfoque especial a PYMES
Solicitudes de datos	2
Accesos en Web	612
Impacto en medios	
Referencias técnicas	
Normas y planes	

COSTE MÁXIMO ESTIMADO EN 2017**COSTE ECONÓMICO REAL EN 2017**

Coste: No genera coste externo	No ha generado coste externo
--------------------------------	------------------------------

NIVEL DE EJECUCIÓN DE LA ACTIVIDAD	Total	X	Parcial		Nulo	
Motivos del nivel de ejecución en caso de Parcial o Nulo:						

Evaluación PECA 2017	Indicadores de satisfacción turística en Andalucía	05.09.10
-------------------------	--	----------

Tipo actividad: Estadística	Organismo responsable: Consejería de Turismo y Deporte	Tema: 5. Actividad económica y tejido empresarial
Etapas de desarrollo: Proyecto	Objeto: Producción	Subtema: 5.09 Turismo y hostelería
Tipo de recogida: Observación directa		Cumplimiento ejes: Cohesión y Políticas Públicas

Objetivo: Identificar la importancia que tiene cada uno de los servicios demandados por el turista en su satisfacción global obteniendo una valoración de los servicios turísticos recibidos en función del cumplimiento de expectativas
Modificaciones/Observaciones:
Sujeto informante: Turista español, británico o alemán, que ha visitado Andalucía recientemente
Modificaciones/Observaciones:
Variables y atributos objeto de estudio: Satisfacción del turista con el fin de identificar tanto aquellas áreas de servicios donde pueda no estar cumpliéndose las expectativas del turista como áreas donde verdaderamente se cumplen y se satisfacen
Modificaciones/Observaciones:

TRABAJOS PREVISTOS EN 2017

Fase	Descripción tarea	Periodicidad	Desagregación territorial	Fecha realización	Fecha referencia datos
Estudios previos y diseño					
Recogida y grabación de información	Recogida de información	Trimestral	Autonómica	Tri1-Tri4/2017	2017
Tratamiento de datos y control de calidad	Tratamiento de datos	Trimestral	Autonómica	Tri1-Tri4/2017	2017
Obtención y difusión de resultados	Difusión de resultados	Anual	Autonómica	Jun/2017	2016
Otros					

TRABAJOS EJECUTADOS EN 2017

Fase	Descripción tarea	Periodicidad	Desagregación territorial	Fecha realización	Fecha referencia datos
Estudios previos y diseño					
Recogida y grabación de información	Recogida de información	Trimestral	Autonómica	Tri1-Tri4/2017	2017
Tratamiento de datos y control de calidad	Tratamiento de datos	Trimestral	Autonómica	Tri1-Tri4/2017	2017
Obtención y difusión de resultados	Difusión de resultados	Anual	Autonómica	Jun/2017	2016
Otros					

RESULTADOS PREVISTOS

Variables y atributos a difundir: Calidad, entorno natural y paisajístico, entorno social, oferta gastronómica, alojamiento
Modificaciones/Observaciones:

PRODUCTOS DE DIFUSIÓN EN 2017
MODIFICACIONES/OBSERVACIONES

Denominación de Producto: Indicadores de satisfacción turística en Andalucía. Año 2016	Indicadores de satisfacción turística en Andalucía
Tipo de Producto: Informes	Gráficos e Informes
Url: http://www.juntadeandalucia.es/turismoydeporte/turismoydeporte/opencms/areas/servicios/centro-documentacion/publicaciones/turismo/Indicadores-de-satisfaccion-turistica-de-Andalucia	
Canal o Medio de difusión: Internet	
Periodicidad del Producto de difusión: Anual	
Desagregación Territorial de resultados: Autonómica	

Denominación de Producto:	
Tipo de Producto:	
Url:	
Canal o Medio de difusión:	
Periodicidad del Producto de difusión:	
Desagregación Territorial de resultados:	

Denominación de otros productos:
Modificaciones/Observaciones:

USO Y UTILIZACIÓN DE RESULTADOS

Perfil de Usuarios	Agentes del sector público y privado, enfoque especial a PYMES
Solicitudes de datos	4
Accesos en Web	227
Impacto en medios	
Referencias técnicas	
Normas y planes	

COSTE MÁXIMO ESTIMADO EN 2017
COSTE ECONÓMICO REAL EN 2017

Coste: 35.000,00€	20.826,00€
-------------------	------------

NIVEL DE EJECUCIÓN DE LA ACTIVIDAD	Total	X	Parcial		Nulo	
Motivos del nivel de ejecución en caso de Parcial o Nulo:						

Evaluación PECA 2017	Georreferenciación de los establecimientos turísticos ubicados en Andalucía	05.09.11
----------------------	---	----------

Tipo actividad: Cartográfica	Organismo responsable: Consejería de Turismo y Deporte	Tema: 5. Actividad económica y tejido empresarial
Etapa de desarrollo: Proyecto	Objeto: Producción	Subtema: 5.09 Turismo y hostelería
Tipo de recogida: Fuente administrativa		Cumplimiento ejes: Cohesión y Políticas Públicas

Objetivo: Georreferenciar los establecimientos turísticos ubicados en Andalucía
Modificaciones/Observaciones:
Sujeto informante: Consejería de Turismo y Deporte y el Instituto Estadística y Cartografía de Andalucía
Modificaciones/Observaciones:
Variables y atributos objeto de estudio: Establecimientos turísticos de Andalucía
Modificaciones/Observaciones:

TRABAJOS PREVISTOS EN 2017

Fase	Descripción tarea	Periodicidad	Desagregación territorial	Fecha realización	Fecha referencia datos
Estudios previos y diseño					
Recogida y grabación de información	Depuración de los datos de RTA	Trimestral	Puntual	Tri1-Tri4 2017	Dic/2016, Mar/2017 Jun/2017, Sep/2017
Tratamiento de datos y control de calidad	Normalización de los datos y georreferenciación de las direcciones postales	Trimestral	Puntual	Tri1-Tri4 2017	Dic/2016, Mar/2017 Jun/2017, Sep/2017
Obtención y difusión de resultados	Realización de mapas y su publicación	Trimestral	Puntual	28/Mar/2017, 27/Jun/2017, 27/Sep/2017, 21/Dic/2017	Dic/2016, Mar/2017, Jun/2017, Sep/2017
Otros					

TRABAJOS EJECUTADOS EN 2017

Fase	Descripción tarea	Periodicidad	Desagregación territorial	Fecha realización	Fecha referencia datos
Estudios previos y diseño					
Recogida y grabación de información	Depuración datos RTA	Trimestral	Puntual	Tr1-Tri4/2017	Dic/2017, Mar/2017, Jun/2017 y Sep/2017
Tratamiento de datos y control de calidad	Normalización datos y georreferenciación direcciones postales	Trimestral	Puntual	Tri1-Tri4/2017	Dic/2017, Mar/2017, Jun/2017, Sep/2017
Obtención y difusión de resultados	Realización de mapas y su publicación	Anual	Puntual	Dic/2017	Oct/2016-Sep/2017
Otros					

RESULTADOS PREVISTOS

Variables y atributos a difundir: Hoteles por categorías, camping por categorías y Oficinas de turismo
Modificaciones/Observaciones:

PRODUCTOS DE DIFUSIÓN EN 2017

MODIFICACIONES/OBSERVACIONES

Denominación de Producto: Mapa trimestral de la distribución de los Hoteles en Andalucía	No se ha difundido este producto
Tipo de Producto: Mapas	
Url:	
Canal o Medio de difusión: Internet	
Periodicidad del Producto de difusión: Trimestral	
Desagregación Territorial de resultados: Puntual	

Denominación de Producto: Mapa trimestral de la distribución de los Camping en Andalucía	
Tipo de Producto: Mapas	
Url: http://www.juntadeandalucia.es/turismoydeporte/opencms/areas/turismo/registro-de-turismo/geolocalizacion-camping/	
Canal o Medio de difusión: Internet	
Periodicidad del Producto de difusión: Trimestral	Anual
Desagregación Territorial de resultados: Puntual	

Denominación de otros productos: Mapa trimestral de la distribución de las Oficinas de turismo en Andalucía
Modificaciones/Observaciones:

USO Y UTILIZACIÓN DE RESULTADOS

Perfil de Usuarios	
Solicitudes de datos	
Accesos en Web	
Impacto en medios	
Referencias técnicas	
Normas y planes	

COSTE MÁXIMO ESTIMADO EN 2017

COSTE ECONÓMICO REAL EN 2017

Coste: No genera coste externo	No ha generado coste externo
--------------------------------	------------------------------

NIVEL DE EJECUCIÓN DE LA ACTIVIDAD	Total	Parcial	X	Nulo
Motivos del nivel de ejecución en caso de Parcial o Nulo:	Desajustes en la difusión			

CONSEJERÍA DE CULTURA

Directorio de instituciones e infraestructuras culturales en Andalucía.....	531
Estadística de producción editorial de Andalucía.....	533
Estadística de bibliotecas públicas de Andalucía.....	535
Estadística de archivos de Andalucía.....	537
Estadística de museos públicos de Andalucía.....	539
Estadística de patrimonio histórico de Andalucía.....	541
Estadística de la Red de Espacios Culturales de Andalucía.....	543
Estadística sobre propiedad intelectual en Andalucía.....	545
Catálogo General del Patrimonio Histórico Andaluz.....	547
Sistema de Información Geográfica de la Consejería de Cultura.....	549
Cartografía del Patrimonio Cultural Andaluz.....	551
Tejido empresarial de la cultura en Andalucía.....	553
Estadística de la Red de Centros de Documentación y Bibliotecas Especializadas de Andalucía.....	555
Cuenta satélite de la cultura en Andalucía.....	557

Evaluación PECA 2017	Directorio de instituciones e infraestructuras culturales en Andalucía	03.01.03
-------------------------	--	----------

Tipo actividad: Estadística	Organismo responsable: Consejería de Cultura	Tema: 3. Uso del tiempo
Etapas de desarrollo: Operación	Objeto: Producción	Subtema: 3.01 Cultura, deporte y ocio
Tipo de recogida: Fuente administrativa y Recopilación o Síntesis		Cumplimiento ejes: Cohesión y Políticas Públicas

Objetivo: Suministrar información sobre ubicación, organización, identificación, equipamiento y ámbito de influencia de las instituciones e infraestructuras culturales ubicadas en la Comunidad Autónoma de Andalucía, a fin de determinar las áreas territoriales y administrativas infradotadas en materia cultural
Modificaciones/Observaciones:
Sujeto informante: Consejería de Cultura y otros organismos productores de estadísticas
Modificaciones/Observaciones:
Variables y atributos objeto de estudio: Instituciones e infraestructuras culturales en Andalucía
Modificaciones/Observaciones:

TRABAJOS PREVISTOS EN 2017

Fase	Descripción tarea	Periodicidad	Desagregación territorial	Fecha realización	Fecha referencia datos
Estudios previos y diseño					
Recogida y grabación de información	Recogida de información	Anual	Multiterritorial	Sep-Nov/2017	2017
Tratamiento de datos y control de calidad	Tratamiento de datos	Anual	Provincial	Oct-Dic/2017	2017
Obtención y difusión de resultados	Difusión de resultados	Anual	Provincial	Dic/2017	2017
Otros					

TRABAJOS EJECUTADOS EN 2017

Fase	Descripción tarea	Periodicidad	Desagregación territorial	Fecha realización	Fecha referencia datos
Estudios previos y diseño					
Recogida y grabación de información	Recogida de información	Anual	Multiterritorial	Sep-Dic/2017	2017
Tratamiento de datos y control de calidad	Tratamiento de datos	Anual	Provincial	Oct-Dic/2017	2017
Obtención y difusión de resultados	Difusión de resultados	Anual	Provincial	29/Dic/2017	2017
Otros					

RESULTADOS PREVISTOS

Variables y atributos a difundir: Número de instituciones e infraestructuras culturales según tipología y provincia andaluza
Modificaciones/Observaciones:

PRODUCTOS DE DIFUSIÓN EN 2017

MODIFICACIONES/OBSERVACIONES

Denominación de Producto: Directorio de instituciones e infraestructuras culturales en Andalucía	
Tipo de Producto: Tablas y Gráficos	
Url: http://www.juntadeandalucia.es/organismos/cultura/servicios/estadisticas/detalle/35736.html	
Canal o Medio de difusión: Internet	
Periodicidad del Producto de difusión: Anual	
Desagregación Territorial de resultados: Provincial	

Denominación de Producto:	
Tipo de Producto:	
Url:	
Canal o Medio de difusión:	
Periodicidad del Producto de difusión:	
Desagregación Territorial de resultados:	

Denominación de otros productos:	
Modificaciones/Observaciones:	

USO Y UTILIZACIÓN DE RESULTADOS

Perfil de Usuarios	Usuarios internos de la Consejería; usuarios externos: ciudadanía, AA.PP, organizaciones y empresas
Solicitudes de datos	
Accesos en Web	164
Impacto en medios	
Referencias técnicas	
Normas y planes	Planificación en materia de cultura

COSTE MÁXIMO ESTIMADO EN 2017

COSTE ECONÓMICO REAL EN 2017

Coste: No genera coste externo	No ha generado coste externo
--------------------------------	------------------------------

NIVEL DE EJECUCIÓN DE LA ACTIVIDAD	Total	X	Parcial		Nulo
Motivos del nivel de ejecución en caso de Parcial o Nulo:					

Evaluación PECA 2017	Estadística de producción editorial de Andalucía	03.01.04
-------------------------	--	----------

Tipo actividad: Estadística y Cartográfica	Organismo responsable: Consejería de Cultura	Tema: 3. Uso del tiempo
Eta de desarrollo: Operación	Objeto: Producción	Subtema: 3.01 Cultura, deporte y ocio
Tipo de recogida: Fuente administrativa	Cumplimiento ejes: Cohesión y Políticas Públicas	

Objetivo: Conocer el volumen de producción de la industria editorial de Andalucía, así como la evolución del patrimonio bibliográfico andaluz, determinando el grado de eficacia y rentabilidad de los recursos empleados en el fomento de la actividad editorial
Modificaciones/Observaciones:
Sujeto informante: Consejería de Cultura
Modificaciones/Observaciones:
Variables y atributos objeto de estudio: Información administrativa sobre el material objeto de Depósito Legal ingresado en la Biblioteca de Andalucía y en las Bibliotecas Públicas del Estado de cada provincia andaluza
Modificaciones/Observaciones:

TRABAJOS PREVISTOS EN 2017

Fase	Descripción tarea	Periodicidad	Desagregación territorial	Fecha realización	Fecha referencia datos
Estudios previos y diseño					
Recogida y grabación de información	Recogida de información	Trimestral	Provincial	Ene/2017, Abr/2017, Jul/2017, Oct/2017	Tri4/2016-Tri3/2017
Tratamiento de datos y control de calidad	Tratamiento de datos	Trimestral	Provincial	Ene/2017, Abr/2017, Jul/2017, Oct/2017	2016, Tri1-Tri3/2017
Obtención y difusión de resultados	Difusión de resultados	Trimestral Anual	Provincial	Abr/2017, Jul/2017, Oct/2017 Ene/2017	Tri1/17, Tri2/17, Tri3/17 2016
Otros					

TRABAJOS EJECUTADOS EN 2017

Fase	Descripción tarea	Periodicidad	Desagregación territorial	Fecha realización	Fecha referencia datos
Estudios previos y diseño					
Recogida y grabación de información	Recogida de información	Trimestral	Provincial	Ene/2017, Abr/2017, Jul/2017, Oct/2017	Tri4/2016-Tri3/2017
Tratamiento de datos y control de calidad	Tratamiento de datos	Trimestral	Provincial	Ene/2017, Abr/2017, Jul/2017, Oct/2017	2016, Tri1-Tri3/2017
Obtención y difusión de resultados	Difusión de resultados	Trimestral Anual	Provincial	19/Abr/2017, 19/Jul/2017, 13/Oct/2017 18/Ene/2017	Tri1/17, Tri2/17, Tri3/17 2016
Otros					

RESULTADOS PREVISTOS

Variables y atributos a difundir: Número de documentos textuales (libros en papel, diarios, revistas, folletos, hojas sueltas,...), documentos gráficos (carteles, mapas, planos, láminas, postales,...), y documentos sonoros, audiovisuales y electrónicos (CD-audio y CDROM, DVD ROM, DVD vídeo, discos de vinilo,...)

Modificaciones/Observaciones:

PRODUCTOS DE DIFUSIÓN EN 2017**MODIFICACIONES/OBSERVACIONES**

Denominación de Producto: Estadística de producción editorial de Andalucía	
Tipo de Producto: Tablas, Gráficos y Mapas	
Url: http://www.juntadeandalucia.es/organismos/cultura/servicios/estadisticas/detalle/36196.html	
Canal o Medio de difusión: Internet	
Periodicidad del Producto de difusión: Trimestral y Anual	
Desagregación Territorial de resultados: Provincial	

Denominación de Producto:	
Tipo de Producto:	
Url:	
Canal o Medio de difusión:	
Periodicidad del Producto de difusión:	
Desagregación Territorial de resultados:	

Denominación de otros productos:	
Modificaciones/Observaciones:	

USO Y UTILIZACIÓN DE RESULTADOS

Perfil de Usuarios	Usuarios internos de la Consejería; usuarios externos: ciudadanía, AA.PP, organizaciones y empresas
Solicitudes de datos	
Accesos en Web	210
Impacto en medios	
Referencias técnicas	
Normas y planes	Planificación en materia de cultura

COSTE MÁXIMO ESTIMADO EN 2017**COSTE ECONÓMICO REAL EN 2017**

Coste: No genera coste externo	No ha generado coste externo
---------------------------------------	------------------------------

NIVEL DE EJECUCIÓN DE LA ACTIVIDAD	Total	X	Parcial		Nulo	
Motivos del nivel de ejecución en caso de Parcial o Nulo:						

Evaluación PECA 2017	Estadística de bibliotecas públicas de Andalucía	03.01.05
-------------------------	--	----------

Tipo actividad: Estadística y Cartográfica	Organismo responsable: Consejería de Cultura	Tema: 3. Uso del tiempo
Etapas de desarrollo: Operación	Objeto: Producción	Subtema: 3.01 Cultura, deporte y ocio
Tipo de recogida: Observación directa	Cumplimiento ejes: Cohesión, Género y Políticas Públicas	

Objetivo: Suministrar información sobre las características y funcionamiento de las bibliotecas públicas de Andalucía y determinar de forma objetiva la dimensión social de los servicios bibliotecarios así como conocer la evolución de la población usuaria y su perfil, especificar los niveles de utilización y determinar el grado de eficacia y rentabilidad de los recursos empleados en atención bibliotecaria
Modificaciones/Observaciones:
Sujeto informante: Bibliotecas públicas o de uso público
Modificaciones/Observaciones:
Variables y atributos objeto de estudio: Información sobre la Biblioteca de Andalucía y todos los centros integrados en la Red de Bibliotecas Públicas de Andalucía
Modificaciones/Observaciones:

TRABAJOS PREVISTOS EN 2017

Fase	Descripción tarea	Periodicidad	Desagregación territorial	Fecha realización	Fecha referencia datos
Estudios previos y diseño					
Recogida y grabación de información	Recogida de información	Mensual	Puntual	Ene-Dic/2017	2016, 2017
Tratamiento de datos y control de calidad	Tratamiento de datos	Mensual	Multiterritorial	Ene-Dic/2017	2016, 2017
Obtención y difusión de resultados	Difusión de resultados (Biblioteca de Andalucía y BPE-BP) Difusión de resultados (Red de bibliotecas públicas de Andalucía)	Mensual, Anual	Puntual Provincial, Municipal	Ene/2017, Mar/2017-Dic/2017 Feb/2017 Dic/2017, Jun/2017	Nov/2016, Ene/2017-Oct/2017 2016 2016 (Av.)
Otros					

TRABAJOS EJECUTADOS EN 2017

Fase	Descripción tarea	Periodicidad	Desagregación territorial	Fecha realización	Fecha referencia datos
Estudios previos y diseño					
Recogida y grabación de información	Recogida de información	Mensual	Puntual	Ene-Dic/2017	2016, 2017
Tratamiento de datos y control de calidad	Tratamiento de datos	Mensual	Multiterritorial	Ene-Dic/2017	2016, 2017
Obtención y difusión de resultados	Difusión de resultados (Biblioteca de Andalucía y BPE-BP) Difusión de resultados (Red de bibliotecas públicas de Andalucía)	Mensual, Anual	Puntual Provincial, Municipal	19/Ene/2017, 12/Sep/2017 27/Oct/2017, 14/Dic/2017 28/Dic/2017 19/Ene/2017, 17/Jul/2017 6/Sep/2017, Feb/2018	Nov/2016, Ene-Jul/2017 Ago/2017, Sep/2017 Oct/2017 2016 (Av.), 2016 (Def.)
Otros					

RESULTADOS PREVISTOS

Variables y atributos a difundir: Visitantes, personas usuarias inscritas, préstamos, préstamo interbibliotecario, actividades culturales, equipamiento, automatización, fondos, servicios, personal y gastos

Modificaciones/Observaciones:

PRODUCTOS DE DIFUSIÓN EN 2017**MODIFICACIONES/OBSERVACIONES**

Denominación de Producto: Estadística de bibliotecas públicas de Andalucía	
Tipo de Producto: Tablas, Gráficos y Mapas	
Url: http://www.juntadeandalucia.es/organismos/cultura/servicios/estadisticas/detalle/35768.html	
Canal o Medio de difusión: Internet	
Periodicidad del Producto de difusión: Anual	
Desagregación Territorial de resultados: Municipal	Municipal y provincial

Denominación de Producto: Estadística de la Biblioteca de Andalucía y bibliotecas públicas provinciales de Andalucía	
Tipo de Producto: Tablas y Gráficos	
Url: http://www.juntadeandalucia.es/organismos/cultura/servicios/estadisticas/detalle/35768.html	
Canal o Medio de difusión: Internet	
Periodicidad del Producto de difusión: Anual y Mensual	
Desagregación Territorial de resultados: Puntual	

Denominación de otros productos:

Modificaciones/Observaciones:

USO Y UTILIZACIÓN DE RESULTADOS

Perfil de Usuarios	Usuarios internos de la Consejería; usuarios externos: ciudadanía, AA.PP, organizaciones y empresas
Solicitudes de datos	7
Accesos en Web	578
Impacto en medios	
Referencias técnicas	
Normas y planes	Usuarios internos de la Consejería; usuarios externos: ciudadanía, AA.PP, organizaciones y empresas

COSTE MÁXIMO ESTIMADO EN 2017**COSTE ECONÓMICO REAL EN 2017**

Coste: No genera coste externo No ha generado coste externo

NIVEL DE EJECUCIÓN DE LA ACTIVIDAD	Total	X	Parcial	Nulo
Motivos del nivel de ejecución en caso de Parcial o Nulo:				

Evaluación PECA 2017	Estadística de archivos de Andalucía	03.01.06
-------------------------	--------------------------------------	----------

Tipo actividad: Estadística	Organismo responsable: Consejería de Cultura	Tema: 3. Uso del tiempo
Etapa de desarrollo: Operación	Objeto: Producción	Subtema: 3.01 Cultura, deporte y ocio
Tipo de recogida: Observación directa	Cumplimiento ejes: Cohesión, Género y Políticas Públicas	

Objetivo: Suministrar información sobre las características y funcionamiento de los archivos incluidos en el Sistema Andaluz de Archivos, conocer información estadística referente a la población que utiliza estos servicios, así como su evolución, especificar los niveles de utilización y determinar el grado de eficacia y rentabilidad de los recursos empleados en ellos
Modificaciones/Observaciones:
Sujeto informante: Archivo perteneciente al Sistema Andaluz de Archivos
Modificaciones/Observaciones:
Variables y atributos objeto de estudio: Información referente a todos los archivos incluidos en el Sistema Andaluz de Archivos
Modificaciones/Observaciones:

TRABAJOS PREVISTOS EN 2017

Fase	Descripción tarea	Periodicidad	Desagregación territorial	Fecha realización	Fecha referencia datos
Estudios previos y diseño					
Recogida y grabación de información	Recogida de información	Mensual	Puntual	Ene-Dic/2017	2016, 2017
Tratamiento de datos y control de calidad	Tratamiento de datos	Mensual	Multiterritorial	Ene-Dic/2017	2016, 2017
Obtención y difusión de resultados	Difusión de resultados	Mensual, Anual	Puntual, Provincial	Ene-Dic/2017 Jun/2017, Dic/2017	Nov/2016-Oct/2017 2016
Otros					

TRABAJOS EJECUTADOS EN 2017

Fase	Descripción tarea	Periodicidad	Desagregación territorial	Fecha realización	Fecha referencia datos
Estudios previos y diseño					
Recogida y grabación de información	Recogida de información	Mensual	Puntual	Ene-Dic/2017	2016, 2017
Tratamiento de datos y control de calidad	Tratamiento de datos	Mensual	Multiterritorial	Ene-Dic/2017	2016, 2017
Obtención y difusión de resultados	Difusión de resultados	Mensual, Anual	Puntual, Provincial	24/Ene/2017, 21/Mar/2017, 12/Abr/2017, 12/May/2017, 23/Jun/2017, 14/Jul/2017, 23/Ago/2017, 28/Sep/2017, 13/Oct/2017, 7/Nov/2017, 18/Dic/2017 16/Jun/2017, 29/Dic/2017	Nov-Dic/2016, Ene/2017, Feb/2017, Mar/2017, Abr/2017, May/2017, Jun/2017, Jul/2017, Ago/2017, Sep/2017, Oct/2017 2016
Otros					

RESULTADOS PREVISTOS

Variables y atributos a difundir: Ingresos y salidas de documentos, personas usuarias, préstamos, consultas, reproducciones, actividades culturales, equipamiento e infraestructuras

Modificaciones/Observaciones:

PRODUCTOS DE DIFUSIÓN EN 2017**MODIFICACIONES/OBSERVACIONES**

Denominación de Producto: Estadística de archivos de Andalucía	
Tipo de Producto: Tablas y Gráficos	
Url: http://www.juntadeandalucia.es/organismos/cultura/servicios/estadisticas/detalle/35738.html	
Canal o Medio de difusión: Internet	
Periodicidad del Producto de difusión: Anual	
Desagregación Territorial de resultados: Provincial	

Denominación de Producto: Estadística del AGA, archivo del Patronato de la Alhambra y Generalife y archivos de titularidad estatal y gestión autonómica	
Tipo de Producto: Tablas y Gráficos	
Url: http://www.juntadeandalucia.es/organismos/cultura/servicios/estadisticas/detalle/35738.html	
Canal o Medio de difusión: Internet	
Periodicidad del Producto de difusión: Anual y Mensual	
Desagregación Territorial de resultados: Puntual	

Denominación de otros productos:

Modificaciones/Observaciones:

USO Y UTILIZACIÓN DE RESULTADOS

Perfil de Usuarios	Usuarios internos de la Consejería; usuarios externos: ciudadanía, AA.PP., organizaciones y empresas
Solicitudes de datos	
Accesos en Web	321
Impacto en medios	
Referencias técnicas	
Normas y planes	Planificación en materia de cultura

COSTE MÁXIMO ESTIMADO EN 2017**COSTE ECONÓMICO REAL EN 2017**

Coste: No genera coste externo	No ha generado coste externo
--------------------------------	------------------------------

NIVEL DE EJECUCIÓN DE LA ACTIVIDAD	Total	X	Parcial		Nulo	
Motivos del nivel de ejecución en caso de Parcial o Nulo:						

Evaluación PECA 2017	Estadística de museos públicos de Andalucía	03.01.07
-------------------------	---	----------

Tipo actividad: Estadística y Cartográfica	Organismo responsable: Consejería de Cultura	Tema: 3. Uso del tiempo
Etapa de desarrollo: Operación	Objeto: Producción	Subtema: 3.01 Cultura, deporte y ocio
Tipo de recogida: Observación directa	Cumplimiento ejes: Cohesión, Género y Políticas Públicas	

Objetivo: Determinar el papel de los museos gestionados por la Consejería en la difusión del patrimonio cultural, conocer el funcionamiento de los museos, la evolución de visitantes y población usuaria de los mismos así como los niveles de eficacia y rentabilidad de los recursos humanos y económicos empleados en ellos y las actividades de tipo cultural realizadas
Modificaciones/Observaciones:
Sujeto informante: Museo gestionado por la Consejería de Cultura
Modificaciones/Observaciones:
Variables y atributos objeto de estudio: Información referente a todos los museos públicos gestionados por la Consejería Cultura
Modificaciones/Observaciones:

TRABAJOS PREVISTOS EN 2017

Fase	Descripción tarea	Periodicidad	Desagregación territorial	Fecha realización	Fecha referencia datos
Estudios previos y diseño					
Recogida y grabación de información	Recogida de información	Mensual	Puntual	Ene-Dic/17	2016, 2017
Tratamiento de datos y control de calidad	Tratamiento de datos	Mensual	Puntual	Ene-Dic/17	2016, 2017
Obtención y difusión de resultados	Difusión de resultados	Mensual, Anual	Puntual	Ene-Dic/2017 Jun/2017	Nov/2016-Oct/2017 2016
Otros					

TRABAJOS EJECUTADOS EN 2017

Fase	Descripción tarea	Periodicidad	Desagregación territorial	Fecha realización	Fecha referencia datos
Estudios previos y diseño					
Recogida y grabación de información	Recogida de información	Mensual	Puntual	Ene-Dic/17	2016, 2017
Tratamiento de datos y control de calidad	Tratamiento de datos	Mensual	Puntual	Ene-Dic/17	2016, 2017
Obtención y difusión de resultados	Difusión de resultados	Mensual, Anual	Puntual	19/Ene/2017, 31/Ene/2017, 7/Mar/2017, 10/Abr/2017, 26/May/2017, 30/Jun/2017, 14/Jul/2017, 22/Ago/2017, 26/Sep/2017, 10/Oct/2017, 16/Nov/2017, 21/Dic/2017 7/Jun/2017	Nov/2016- Oct/2017 2016
Otros					

RESULTADOS PREVISTOS

VARIABLES Y ATRIBUTOS A DIFUNDIR: Número total de personas usuarias. Estudio de las personas usuarias según sexo, procedencia y tipo de visita. Actividades culturales

MODIFICACIONES/OBSERVACIONES:

PRODUCTOS DE DIFUSIÓN EN 2017**MODIFICACIONES/OBSERVACIONES**

Denominación de Producto: Estadística de museos públicos de Andalucía	
Tipo de Producto: Tablas, Gráficos y Mapas	Tablas y Gráficos
Url: http://www.juntadeandalucia.es/organismos/cultura/servicios/estadisticas/detalle/36206.html	
Canal o Medio de difusión: Internet	
Periodicidad del Producto de difusión: Anual y Mensual	
Desagregación Territorial de resultados: Puntual	

Denominación de Producto:	
Tipo de Producto:	
Url:	
Canal o Medio de difusión:	
Periodicidad del Producto de difusión:	
Desagregación Territorial de resultados:	

Denominación de otros productos:

Modificaciones/Observaciones:

USO Y UTILIZACIÓN DE RESULTADOS

Perfil de Usuarios	Usuarios internos de la Consejería; usuarios externos: ciudadanía, AA.PP., organizaciones y empresas
Solicitudes de datos	5
Accesos en Web	1550
Impacto en medios	
Referencias técnicas	
Normas y planes	Planificación en materia de cultura

COSTE MÁXIMO ESTIMADO EN 2017**COSTE ECONÓMICO REAL EN 2017**

Coste: No genera coste externo No ha generado coste externo

NIVEL DE EJECUCIÓN DE LA ACTIVIDAD	Total	X	Parcial	Nulo
Motivos del nivel de ejecución en caso de Parcial o Nulo:				

Evaluación PECA 2017	Estadística de patrimonio histórico de Andalucía	03.01.08
-------------------------	--	----------

Tipo actividad: Estadística	Organismo responsable: Consejería de Cultura	Tema: 3. Uso del tiempo
Eta de desarrollo: Operación	Objeto: Producción	Subtema: 3.01 Cultura, deporte y ocio
Tipo de recogida: Observación directa y Fuente administrativa		Cumplimiento ejes: Cohesión, Género y Políticas Públicas

Objetivo: Obtener información sobre el volumen de bienes muebles e inmuebles integrantes del Patrimonio Histórico de Andalucía, ampliar el conocimiento sobre la denominación, ubicación y caracterización de los equipamientos del Patrimonio Histórico en Andalucía, y determinar el grado de eficacia y rentabilidad de los recursos empleados en el mismo. Igualmente se obtiene información estadística de la actividad llevada a cabo por el Instituto Andaluz del Patrimonio Histórico, organismo adscrito a la Consejería cuyos fines son la intervención, investigación e innovación, documentación, comunicación y desarrollo del patrimonio cultural en el marco de los planes de investigación, desarrollo e innovación de la Junta de Andalucía
Modificaciones/Observaciones:
Sujeto informante: Consejería de Cultura
Modificaciones/Observaciones:
Variables y atributos objeto de estudio: Información de los bienes muebles e inmuebles que forman parte del patrimonio cultural andaluz, así como información estadística de la actividad llevada a cabo por el Instituto Andaluz del Patrimonio Histórico, entidad científica adscrita a la Consejería de Cultura
Modificaciones/Observaciones:

TRABAJOS PREVISTOS EN 2017

Fase	Descripción tarea	Periodicidad	Desagregación territorial	Fecha realización	Fecha referencia datos
Estudios previos y diseño					
Recogida y grabación de información	Recogida de información	Anual	Multiterritorial	Tri1/2017	2016
Tratamiento de datos y control de calidad	Tratamiento de datos	Anual	Multiterritorial	Sem1/2017	2016
Obtención y difusión de resultados	Difusión de resultados (IAPH) Difusión de resultados (Bienes inmuebles y muebles CGPHA)	Anual	Puntual Provincial	Mar/2017 Jun/2017	2016
Otros					

TRABAJOS EJECUTADOS EN 2017

Fase	Descripción tarea	Periodicidad	Desagregación territorial	Fecha realización	Fecha referencia datos
Estudios previos y diseño					
Recogida y grabación de información	Recogida de información	Anual	Multiterritorial	Tri1/2017	2016
Tratamiento de datos y control de calidad	Tratamiento de datos	Anual	Multiterritorial	Sem1/2017	2016
Obtención y difusión de resultados	Difusión de resultados (Bienes inmuebles y muebles CGPHA) Difusión de resultados (IAPH)	Anual	Provincial Puntual	12/May/2017 8/Abr/2017	2016
Otros					

RESULTADOS PREVISTOS

Variables y atributos a difundir: Bienes inmuebles y muebles, declarados como Bien de Interés Cultural (B.I.C.), con expedientes incoados para su declaración como B.I.C., con expedientes inscritos o incoados para su inscripción en el Catálogo General del Patrimonio Histórico Andaluz. Actividad llevada a cabo por el IAPH: Servicios de información y documentación; biblioteca, fototeca y archivo; intervención en el P.H.; servicios relacionados con estudios, diagnósticos, proyectos, informes e investigación de los bienes culturales

Modificaciones/Observaciones:

PRODUCTOS DE DIFUSIÓN EN 2017

MODIFICACIONES/OBSERVACIONES

Denominación de Producto: Estadística de patrimonio histórico de Andalucía: bienes inmuebles	
Tipo de Producto: Tablas y Gráficos	
Url: http://juntadeandalucia.es/organismos/cultura/servicios/estadisticas/detalle/36193.html	
Canal o Medio de difusión: Internet	
Periodicidad del Producto de difusión: Anual	
Desagregación Territorial de resultados: Provincial	

Denominación de Producto: Estadística de patrimonio histórico de Andalucía: bienes muebles	
Tipo de Producto: Tablas y Gráficos	
Url: http://juntadeandalucia.es/organismos/cultura/servicios/estadisticas/detalle/36193.html	
Canal o Medio de difusión: Internet	
Periodicidad del Producto de difusión: Anual	
Desagregación Territorial de resultados: Provincial	

Denominación de otros productos: Estadística del Instituto Andaluz del Patrimonio Histórico

Modificaciones/Observaciones:

USO Y UTILIZACIÓN DE RESULTADOS

Perfil de Usuarios	Usuarios internos de la Consejería; usuarios externos: ciudadanía, AA.PP., organizaciones y empresas, AA.PP.
Solicitudes de datos	
Accesos en Web	212
Impacto en medios	
Referencias técnicas	
Normas y planes	Planificación en materia de cultura

COSTE MÁXIMO ESTIMADO EN 2017

COSTE ECONÓMICO REAL EN 2017

Coste: No genera coste externo No ha generado coste externo

NIVEL DE EJECUCIÓN DE LA ACTIVIDAD	Total	X	Parcial	Nulo
Motivos del nivel de ejecución en caso de Parcial o Nulo:				

Evaluación PECA 2017	Estadística de la Red de Espacios Culturales de Andalucía	03.01.09
-------------------------	---	----------

Tipo actividad: Estadística	Organismo responsable: Consejería de Cultura	Tema: 3. Uso del tiempo
Etapas de desarrollo: Operación	Objeto: Producción	Subtema: 3.01 Cultura, deporte y ocio
Tipo de recogida: Observación directa	Cumplimiento ejes: Cohesión, Género y Políticas Públicas	

Objetivo: Determinar el papel de los conjuntos y zonas arqueológicas y monumentales en la difusión del patrimonio cultural, a fin de conocer su funcionamiento y la evolución del volumen de visitas, los niveles de eficacia y rentabilidad de los recursos humanos y económicos empleados, y las actividades de tipo cultural realizadas en los mismos
Modificaciones/Observaciones:
Sujeto informante: Espacio cultural y enclave incluido en la Red de Espacios Culturales de Andalucía
Modificaciones/Observaciones:
Variables y atributos objeto de estudio: Información referente a todas las instituciones incluidas en la Red de Espacios Culturales de Andalucía
Modificaciones/Observaciones:

TRABAJOS PREVISTOS EN 2017

Fase	Descripción tarea	Periodicidad	Desagregación territorial	Fecha realización	Fecha referencia datos
Estudios previos y diseño					
Recogida y grabación de información	Recogida de información	Mensual	Puntual	Ene-Dic/2017	2016, 2017
Tratamiento de datos y control de calidad	Tratamiento de datos	Mensual	Puntual	Ene-Dic/2017	2016, 2017
Obtención y difusión de resultados	Difusión de resultados	Mensual Anual	Puntual	Ene-Dic/2017 Jun/2017	Nov/2016- Oct/2017 2016
Otros					

TRABAJOS EJECUTADOS EN 2017

Fase	Descripción tarea	Periodicidad	Desagregación territorial	Fecha realización	Fecha referencia datos
Estudios previos y diseño					
Recogida y grabación de información	Recogida de información	Mensual	Puntual	Ene-Dic/2017	2016, 2017
Tratamiento de datos y control de calidad	Tratamiento de datos	Mensual	Puntual	Ene-Dic/2017	2016, 2017
Obtención y difusión de resultados	Difusión de resultados	Mensual Anual	Puntual	30/Ene/2017, 17/Feb/2017, 18/Abr/2017, 15/May/2017, 5/Jun/2017, 31/Jul/2017, 18/Sep/2017, 31/Oct/2017, 28/Dic/2017, 31/Ene/2018 14/Jun/2017	Nov/2016, Dic/2016, Ene/2017, Feb-Mar/2017, Abr/2017, May/2017, Jun/2017, Jul-Ago/2017, Sep/2017, Oct/2017 2016
Otros					

RESULTADOS PREVISTOS

Variables y atributos a difundir: Número total de personas usuarias. Estudio de las personas usuarias según sexo, procedencia y tipo de visita. Actividades culturales

Modificaciones/Observaciones:

PRODUCTOS DE DIFUSIÓN EN 2017**MODIFICACIONES/OBSERVACIONES**

Denominación de Producto: Estadística de la Red de Espacios Culturales de Andalucía	
Tipo de Producto: Tablas y Gráficos	
Url: http://www.juntadeandalucia.es/organismos/cultura/servicios/estadisticas/detalle/36209.html	
Canal o Medio de difusión: Internet	
Periodicidad del Producto de difusión: Anual y Mensual	
Desagregación Territorial de resultados: Puntual	

Denominación de Producto:	
Tipo de Producto:	
Url:	
Canal o Medio de difusión:	
Periodicidad del Producto de difusión:	
Desagregación Territorial de resultados:	

Denominación de otros productos:	
Modificaciones/Observaciones:	

USO Y UTILIZACIÓN DE RESULTADOS

Perfil de Usuarios	Usuarios internos de la Consejería; usuarios externos: ciudadanía, AA.PP, organizaciones y empresas
Solicitudes de datos	20
Accesos en Web	694
Impacto en medios	
Referencias técnicas	
Normas y planes	Planificación en materia de cultura

COSTE MÁXIMO ESTIMADO EN 2017**COSTE ECONÓMICO REAL EN 2017**

Coste: No genera coste externo	No ha generado coste externo
---------------------------------------	------------------------------

NIVEL DE EJECUCIÓN DE LA ACTIVIDAD	Total	X	Parcial	Nulo
Motivos del nivel de ejecución en caso de Parcial o Nulo:				

Evaluación PECA 2017	Estadística sobre propiedad intelectual en Andalucía	03.01.11
-------------------------	--	----------

Tipo actividad: Estadística	Organismo responsable: Consejería de Cultura	Tema: 3. Uso del tiempo
Etapas de desarrollo: Operación	Objeto: Producción	Subtema: 3.01 Cultura, deporte y ocio
Tipo de recogida: Fuente administrativa	Cumplimiento ejes: Cohesión, Género y Políticas Públicas	

Objetivo: Suministrar información sobre los derechos de propiedad intelectual inscritos en el Registro territorial de la propiedad intelectual de Andalucía. Se obtiene información sobre las características de las obras, actuaciones o producciones originales, susceptibles de protección por la Ley de Propiedad Intelectual, y sobre el perfil de los autores y demás titulares de esos derechos
Modificaciones/Observaciones:
Sujeto informante: Consejería de Cultura
Modificaciones/Observaciones:
Variables y atributos objeto de estudio: Expedientes de solicitud de inscripción en el Registro territorial de la propiedad intelectual de Andalucía, referidos a obras susceptibles de protección según la legislación vigente en materia de propiedad intelectual
Modificaciones/Observaciones:

TRABAJOS PREVISTOS EN 2017

Fase	Descripción tarea	Periodicidad	Desagregación territorial	Fecha realización	Fecha referencia datos
Estudios previos y diseño					
Recogida y grabación de información	Recogida de información	Anual	Municipal	May/2017	2016
Tratamiento de datos y control de calidad	Tratamiento de datos	Anual	Provincial	May-Jul/2017	2016
Obtención y difusión de resultados	Difusión de resultados	Anual	Provincial	Jul/2017	2016
Otros					

TRABAJOS EJECUTADOS EN 2017

Fase	Descripción tarea	Periodicidad	Desagregación territorial	Fecha realización	Fecha referencia datos
Estudios previos y diseño					
Recogida y grabación de información	Recogida de información	Anual	Municipal	May/2017	2016
Tratamiento de datos y control de calidad	Tratamiento de datos	Anual	Provincial	May-Jul/2017	2016
Obtención y difusión de resultados	Difusión de resultados	Anual	Provincial	24/Jul/2017	2016
Otros					

RESULTADOS PREVISTOS

Variables y atributos a difundir: Volumen y caracterización de las solicitudes de inscripción según tipo de obra, provincia de registro, mes, tipo de presentación y tipo de inscripción. Volumen y caracterización de los autores y otros titulares de derecho según tipo de obra, tipo de titular, provincia de registro, género y edad del autor
Modificaciones/Observaciones:

PRODUCTOS DE DIFUSIÓN EN 2017

MODIFICACIONES/OBSERVACIONES

Denominación de Producto: Estadística sobre propiedad intelectual en Andalucía	
Tipo de Producto: Tablas y Gráficos	
Url: http://www.juntadeandalucia.es/organismos/cultura/servicios/estadisticas/detalle/36201.html	
Canal o Medio de difusión: Internet	
Periodicidad del Producto de difusión: Anual	
Desagregación Territorial de resultados: Provincial	

Denominación de Producto:	
Tipo de Producto:	
Url:	
Canal o Medio de difusión:	
Periodicidad del Producto de difusión:	
Desagregación Territorial de resultados:	

Denominación de otros productos:	
Modificaciones/Observaciones:	

USO Y UTILIZACIÓN DE RESULTADOS

Perfil de Usuarios	Usuarios internos de la Consejería; usuarios externos: ciudadanía, AA.PP, organizaciones y empresas
Solicitudes de datos	
Accesos en Web	100
Impacto en medios	
Referencias técnicas	
Normas y planes	Planificación en materia de cultura

COSTE MÁXIMO ESTIMADO EN 2017

COSTE ECONÓMICO REAL EN 2017

Coste: No genera coste externo	No ha generado coste externo
--------------------------------	------------------------------

NIVEL DE EJECUCIÓN DE LA ACTIVIDAD	Total	X	Parcial	Nulo
Motivos del nivel de ejecución en caso de Parcial o Nulo:				

Evaluación PECA 2017	Catálogo General del Patrimonio Histórico Andaluz	03.01.13
-------------------------	---	----------

Tipo actividad: Cartográfica	Organismo responsable: Consejería de Cultura	Tema: 3. Uso del tiempo
Eta de desarrollo: Operación	Objeto: Producción	Subtema: 3.01 Cultura, deporte y ocio
Tipo de recogida: Fuente administrativa	Cumplimiento ejes:	

Objetivo: Recoger en varios conjuntos de datos espaciales los ámbitos de protección delimitados en el marco de los expedientes de inscripción en el Catálogo General del Patrimonio Histórico Andaluz. Definir un modelo de datos homogéneo para los conjuntos de datos
Modificaciones/Observaciones:
Sujeto informante: Consejería de Cultura
Modificaciones/Observaciones:
Variables y atributos objeto de estudio: Ámbitos de protección de los bienes inscritos en el Catálogo General de Patrimonio Histórico de Andalucía
Modificaciones/Observaciones:

TRABAJOS PREVISTOS EN 2017

Fase	Descripción tarea	Periodicidad	Desagregación territorial	Fecha realización	Fecha referencia datos
Estudios previos y diseño					
Recogida y grabación de información	Consulta del archivo del CGPHA, fuentes bibliográficas y cartográficas	Continua	Puntual	2017	Datos históricos
Tratamiento de datos y control de calidad	Digitalización sobre cartografía base oficial y revisión de levantamientos	Continua	Superficial	2017	Datos históricos
Obtención y difusión de resultados	Difusión de resultados	Continua	Superficial	2017	Datos históricos
Otros					

TRABAJOS EJECUTADOS EN 2017

Fase	Descripción tarea	Periodicidad	Desagregación territorial	Fecha realización	Fecha referencia datos
Estudios previos y diseño					
Recogida y grabación de información	Consulta del archivo del CGPHA, fuentes bibliográficas y cartográficas	Continua	Puntual	2017	Datos históricos
Tratamiento de datos y control de calidad	Digitalización sobre cartografía base oficial y revisión de levantamientos	Continua	Superficial	2017	Datos históricos
Obtención y difusión de resultados					
Otros					

RESULTADOS PREVISTOS

Variables y atributos a difundir: Ámbitos de protección de los bienes inscritos en el Catálogo General de Patrimonio Histórico de Andalucía
Modificaciones/Observaciones:

PRODUCTOS DE DIFUSIÓN EN 2017

MODIFICACIONES/OBSERVACIONES

Denominación de Producto: Base de datos espacial de los bienes del CGPHA en IDE Andalucía	
Tipo de Producto: Datos espaciales	
Url:	
Canal o Medio de difusión: Internet	
Periodicidad del Producto de difusión: Continua	
Desagregación Territorial de resultados: Superficial	

Denominación de Producto:	
Tipo de Producto:	
Url:	
Canal o Medio de difusión:	
Periodicidad del Producto de difusión:	
Desagregación Territorial de resultados:	

Denominación de otros productos:
Modificaciones/Observaciones:

USO Y UTILIZACIÓN DE RESULTADOS

Perfil de Usuarios	
Solicitudes de datos	
Accesos en Web	
Impacto en medios	
Referencias técnicas	
Normas y planes	

COSTE MÁXIMO ESTIMADO EN 2017

COSTE ECONÓMICO REAL EN 2017

Coste: No genera coste externo	No ha generado coste externo
--------------------------------	------------------------------

NIVEL DE EJECUCIÓN DE LA ACTIVIDAD	Total		Parcial	X	Nulo	
Motivos del nivel de ejecución en caso de Parcial o Nulo:	Pendiente de difusión					

Evaluación PECA 2017	Sistema de Información Geográfica de la Consejería de Cultura	03.01.27
-------------------------	---	----------

Tipo actividad: Cartográfica	Organismo responsable: Consejería de Cultura	Tema: 3. Uso del tiempo
Eta de desarrollo: Operación	Objeto: Soporte	Subtema: 3.01 Cultura, deporte y ocio
Tipo de recogida: Recopilación o Síntesis	Cumplimiento ejes: Cohesión y Políticas Públicas	

Objetivo: Asegurar el flujo de información entre productores y usuarios, administración de los SIG departamentales, compilación de los mapas producidos en la gestión de la Consejería, coordinación de la producción de cartografía temática, gestión y mantenimiento de los servicios de mapas WMS existentes
Modificaciones/Observaciones:
Sujeto informante: Consejería de Cultura
Modificaciones/Observaciones:
Variables y atributos objeto de estudio: Localización espacial de los centros y servicios relacionados con la actividad de la Consejería de Cultura
Modificaciones/Observaciones:

TRABAJOS PREVISTOS EN 2017

Fase	Descripción tarea	Periodicidad	Desagregación territorial	Fecha realización	Fecha referencia datos
Estudios previos y diseño					
Recogida y grabación de información	Recogida de información	Continua	Puntual	2017	Datos históricos
Tratamiento de datos y control de calidad	Tratamiento de datos	Continua	Puntual	2017	Datos históricos
Obtención y difusión de resultados	Localizador de centros	Continua	Puntual	2017	Datos históricos
Otros	Administración de sistemas informáticos de base y mejora continua de la difusión de información	Continua	-	2017	-

TRABAJOS EJECUTADOS EN 2017

Fase	Descripción tarea	Periodicidad	Desagregación territorial	Fecha realización	Fecha referencia datos
Estudios previos y diseño					
Recogida y grabación de información	Recogida de información	Continua	Puntual	2017	Datos históricos
Tratamiento de datos y control de calidad	Tratamiento de datos	Continua	Puntual	2017	Datos históricos
Obtención y difusión de resultados	Localizador de centros	Continua	Puntual	2017	Datos históricos
Otros	Administración de sistemas informáticos de base y mejora continua de la difusión de información	Continua	-	2017	-

RESULTADOS PREVISTOS

Variables y atributos a difundir: Localización espacial de los centros y servicios relacionados con la actividad de la Consejería de Cultura
--

Modificaciones/Observaciones:

PRODUCTOS DE DIFUSIÓN EN 2017**MODIFICACIONES/OBSERVACIONES**

Denominación de Producto: Localizador de centros	
Tipo de Producto: Mapas y Datos espaciales	
Url: http://www.juntadeandalucia.es/organismos/cultura/servicios/localizador-centros.html	
Canal o Medio de difusión: Internet	
Periodicidad del Producto de difusión: Continua	
Desagregación Territorial de resultados: Puntual	

Denominación de Producto:	
Tipo de Producto:	
Url:	
Canal o Medio de difusión:	
Periodicidad del Producto de difusión:	
Desagregación Territorial de resultados:	

Denominación de otros productos:

Modificaciones/Observaciones:

USO Y UTILIZACIÓN DE RESULTADOS

Perfil de Usuarios	Usuarios internos de la Consejería; usuarios externos: ciudadanía, AA.PP, organizaciones y empresas
Solicitudes de datos	
Accesos en Web	1.281
Impacto en medios	
Referencias técnicas	
Normas y planes	Planificación en materia de cultura

COSTE MÁXIMO ESTIMADO EN 2017**COSTE ECONÓMICO REAL EN 2017**

Coste: 21.780,00€

No ha generado coste externo

NIVEL DE EJECUCIÓN DE LA ACTIVIDAD

Total

X

Parcial

Nulo

Motivos del nivel de ejecución en caso de Parcial o Nulo:

Evaluación PECA 2017	Cartografía del Patrimonio Cultural Andaluz	03.01.28
-------------------------	---	----------

Tipo actividad: Cartográfica	Organismo responsable: Consejería de Cultura	Tema: 3. Uso del tiempo
Eta de desarrollo: Operación	Objeto: Producción	Subtema: 3.01 Cultura, deporte y ocio
Tipo de recogida: Fuente administrativa	Cumplimiento ejes: Cohesión y Políticas Públicas	

Objetivo: Identificar, delimitar y caracterizar las entidades del Patrimonio Cultural de Andalucía así como levantar y/o actualizar dicha información
Modificaciones/Observaciones:
Sujeto informante: Instituto Andaluz del Patrimonio Histórico de Andalucía (IAPH)
Modificaciones/Observaciones:
Variables y atributos objeto de estudio: Patrimonio inmueble (arqueológico, arquitectónico y etnológico), patrimonio inmaterial y paisaje cultural
Modificaciones/Observaciones:

TRABAJOS PREVISTOS EN 2017

Fase	Descripción tarea	Periodicidad	Desagregación territorial	Fecha realización	Fecha referencia datos
Estudios previos y diseño					
Recogida y grabación de información	Actualización de información espacial y georreferenciación de nuevas entidades patrimoniales de Andalucía	Continua	Puntual	2017	Datos históricos
Tratamiento de datos y control de calidad	Revisión y adecuación al modelo de datos. Control de calidad de los datos a incluir en el sistema de información	Continua	Puntual	2017	Datos históricos
Obtención y difusión de resultados	Difusión de resultados	Continua	Puntual	2017	Datos históricos
Otros					

TRABAJOS EJECUTADOS EN 2017

Fase	Descripción tarea	Periodicidad	Desagregación territorial	Fecha realización	Fecha referencia datos
Estudios previos y diseño					
Recogida y grabación de información	Actualización de información espacial y georreferenciación de nuevas entidades patrimoniales de Andalucía	Continua	Puntual	2017	Datos históricos
Tratamiento de datos y control de calidad	Revisión y adecuación al modelo de datos. Control de calidad de los datos a incluir en el sistema de información	Continua	Puntual	2017	Datos históricos
Obtención y difusión de resultados	Difusión de resultados	Continua	Puntual	2017	Datos históricos
Otros					

RESULTADOS PREVISTOS

Variables y atributos a difundir: Localización, denominación, descripción, imágenes
Modificaciones/Observaciones:

PRODUCTOS DE DIFUSIÓN EN 2017

MODIFICACIONES/OBSERVACIONES

Denominación de Producto: Localizador Cartográfico del Patrimonio Cultural Andaluz	
Tipo de Producto: Servicios	
Url: http://www.iaph.es/localizador-cartografico-patrimonio-cultural-andalucia/	
Canal o Medio de difusión: Internet	
Periodicidad del Producto de difusión: Continua	
Desagregación Territorial de resultados: Puntual	

Denominación de Producto: Nodo IDE de Patrimonio Histórico	Nodo IDE de Patrimonio Histórico (Acceso restringido)
Tipo de Producto: Servicios	
Url: http://www.iaph.es/ide/patrimonio/wms	
Canal o Medio de difusión: Internet	
Periodicidad del Producto de difusión: Continua	
Desagregación Territorial de resultados: Puntual	

Denominación de otros productos:
Modificaciones/Observaciones:

USO Y UTILIZACIÓN DE RESULTADOS

Perfil de Usuarios	Localizador Cartográfico del Patrimonio Cultural Andaluz: público general; Servicio de Cartografía Digital: público especializado
Solicitudes de datos	95
Accesos en Web	14.604
Impacto en medios	
Referencias técnicas	
Normas y planes	Planificación en materia de cultura

COSTE MÁXIMO ESTIMADO EN 2017

COSTE ECONÓMICO REAL EN 2017

Coste: No genera coste externo	No ha generado coste externo
--------------------------------	------------------------------

NIVEL DE EJECUCIÓN DE LA ACTIVIDAD	Total	X	Parcial	Nulo
Motivos del nivel de ejecución en caso de Parcial o Nulo:				

Evaluación PECA 2017	Tejido empresarial de la cultura en Andalucía	05.03.12
-------------------------	---	----------

Tipo actividad: Estadística	Organismo responsable: Consejería de Cultura	Tema: 5. Actividad económica y tejido empresarial
Eta de desarrollo: Operación	Objeto: Producción	Subtema: 5.03 Actividad y demografía empresarial
Tipo de recogida: Explotación de información estadística o cartográfica		Cumplimiento ejes: Cohesión, Género y Políticas Públicas

Objetivo: Obtener información sobre la situación, caracterización y composición del tejido empresarial que configura el sector de la cultura en Andalucía, y su capacidad de generación de empleo
Modificaciones/Observaciones:
Sujeto informante: Instituto de Estadística y Cartografía de Andalucía y Consejería de Cultura
Modificaciones/Observaciones:
Variables y atributos objeto de estudio: Empresas y profesionales que operan en Andalucía cuya actividad principal está incluida en la delimitación del sector cultural, con independencia de que la sede central esté ubicada o no en el territorio de la Comunidad Autónoma de Andalucía
Modificaciones/Observaciones:

TRABAJOS PREVISTOS EN 2017

Fase	Descripción tarea	Periodicidad	Desagregación territorial	Fecha realización	Fecha referencia datos
Estudios previos y diseño					
Recogida y grabación de información	Recogida de información	Anual	Puntual	Jun-Jul/2017	2016
Tratamiento de datos y control de calidad	Tratamiento de datos	Anual	Puntual	Jul-Nov/2017	2016
Obtención y difusión de resultados	Difusión de resultados	Anual	Provincial	Nov/2017	2016
Otros					

TRABAJOS EJECUTADOS EN 2017

Fase	Descripción tarea	Periodicidad	Desagregación territorial	Fecha realización	Fecha referencia datos
Estudios previos y diseño					
Recogida y grabación de información	Recogida de información	Anual	Puntual	Jul-Nov/2017	2016
Tratamiento de datos y control de calidad	Tratamiento de datos	Anual	Puntual	Nov/17-Feb/18	2016
Obtención y difusión de resultados	Difusión de resultados	Anual	Provincial	9/Feb/2018	2016
Otros					

RESULTADOS PREVISTOS

Variables y atributos a difundir: Número de empresas culturales y empleo por actividad, tamaño, forma jurídica y ubicación física
Modificaciones/Observaciones:

PRODUCTOS DE DIFUSIÓN EN 2017

MODIFICACIONES/OBSERVACIONES

Denominación de Producto: Tejido empresarial de la cultura en Andalucía	
Tipo de Producto: Tablas y Gráficos	
Url: http://www.juntadeandalucia.es/organismos/cultura/servicios/estadisticas/detalle/39534.html	
Canal o Medio de difusión: Internet	
Periodicidad del Producto de difusión: Anual	
Desagregación Territorial de resultados: Provincial	

Denominación de Producto:	
Tipo de Producto:	
Url:	
Canal o Medio de difusión:	
Periodicidad del Producto de difusión:	
Desagregación Territorial de resultados:	

Denominación de otros productos:	
Modificaciones/Observaciones:	

USO Y UTILIZACIÓN DE RESULTADOS

Perfil de Usuarios	Usuarios internos de la Consejería; usuarios externos: ciudadanía, AA.PP, organizaciones y empresas
Solicitudes de datos	5
Accesos en Web	206
Impacto en medios	
Referencias técnicas	
Normas y planes	Planificación en materia de cultura

COSTE MÁXIMO ESTIMADO EN 2017

COSTE ECONÓMICO REAL EN 2017

Coste: No genera coste externo	No ha generado coste externo
--------------------------------	------------------------------

NIVEL DE EJECUCIÓN DE LA ACTIVIDAD	Total	Parcial	X	Nulo
Motivos del nivel de ejecución en caso de Parcial o Nulo:	Desajustes en la difusión (Difusión con más de dos meses de desfase debido al retraso en la publicación del Directorio de empresas y establecimientos con actividades económicas en Andalucía (IECA))			

Evaluación PECA 2017	Estadística de la Red de Centros de Documentación y Bibliotecas Especializadas de Andalucía	03.01.10
-------------------------	---	----------

Tipo actividad: Estadística	Organismo responsable: Consejería de Cultura	Tema: 3. Uso del tiempo
Etapas de desarrollo: Proyecto	Objeto: Producción	Subtema: 3.01 Cultura, deporte y ocio
Tipo de recogida: Observación directa	Cumplimiento ejes: Cohesión, Género y Políticas Públicas	

Objetivo: Suministrar información sobre las características y funcionamiento de la Red de Centros de Documentación y Bibliotecas Especializadas de Andalucía, así como conocer la evolución de la población usuaria y su perfil, especificar los niveles de utilización y determinar el grado de eficacia y rentabilidad de los recursos empleados
Modificaciones/Observaciones:
Sujeto informante: Centros de documentación y bibliotecas especializadas
Modificaciones/Observaciones:
Variables y atributos objeto de estudio: Información estadística de los centros que integran la Red de Centros de Documentación y Bibliotecas Especializadas de Andalucía
Modificaciones/Observaciones:

TRABAJOS PREVISTOS EN 2017

Fase	Descripción tarea	Periodicidad	Desagregación territorial	Fecha realización	Fecha referencia datos
Estudios previos y diseño					
Recogida y grabación de información	Recogida de información (Red IDEA)	Anual	Puntual	Ene-Oct/2017	2016
Tratamiento de datos y control de calidad	Tratamiento de datos (Red IDEA)	Anual	Puntual, Autónoma	Sep-Dic/2017	2016
Obtención y difusión de resultados	Difusión de resultados (Centros de servicios culturales)	Trimestral Anual	Puntual Autonómica	May/2017, Sep/2017, Nov/2017, Mar/2017, Dic/2017	Tri1/2017, Tri2/2017, Tri3/2017
	Difusión de resultados (Red IDEA)				2016
Otros					

TRABAJOS EJECUTADOS EN 2017

Fase	Descripción tarea	Periodicidad	Desagregación territorial	Fecha realización	Fecha referencia datos
Estudios previos y diseño					
Recogida y grabación de información	Recogida de información (Centros de servicios culturales)	Mensual	Puntual	Ene-Dic/2017	Nov/2016-Oct/2017
Tratamiento de datos y control de calidad	Tratamiento de datos (Centros de servicios culturales)	Mensual	Puntual	Ene-Dic/17	Nov/2016-Oct/2017
Obtención y difusión de resultados	Difusión de resultados (Centros de servicios culturales)	Trimestral Anual	Puntual Autonómica	22/Jun/2017, 29/Sep/2017, 13/Nov/2017	Tri1/2017, Tri2/2017, Tri3/2017
	Difusión de resultados (Caracterización Red IDEA)			31/Mar/2017	2016
Otros					

RESULTADOS PREVISTOS

Variables y atributos a difundir: Caracterización de la Red de centros: Nº centros según área de especialización y tipología. Población usuaria, servicios y niveles de utilización. Actividad y utilización de los centros de servicios culturales: Centro de Documentación Musical de Andalucía, Filmoteca de Andalucía, Centro Andaluz de Documentación del Flamenco y Centro de Documentación de las Artes Escénicas de Andalucía

Modificaciones/Observaciones:

PRODUCTOS DE DIFUSIÓN EN 2017**MODIFICACIONES/OBSERVACIONES**

Denominación de Producto: Estadística de la Red de Centros de Documentación y Bibliotecas Especializadas de Andalucía	
Tipo de Producto: Tablas y Gráficos	
Url: http://www.juntadeandalucia.es/organismos/cultura/servicios/estadisticas/detalle/35770.html	
Canal o Medio de difusión: Internet	
Periodicidad del Producto de difusión: Anual	
Desagregación Territorial de resultados: Autonómica	

Denominación de Producto: Centros de servicios culturales dependientes de la Consejería	
Tipo de Producto: Tablas y Gráficos	
Url: http://www.juntadeandalucia.es/organismos/cultura/servicios/estadisticas/detalle/35770.html	
Canal o Medio de difusión: Internet	
Periodicidad del Producto de difusión: Trimestral y Anual	
Desagregación Territorial de resultados: Puntual	

Denominación de otros productos:

Modificaciones/Observaciones:

USO Y UTILIZACIÓN DE RESULTADOS

Perfil de Usuarios	Usuarios internos de la Consejería; usuarios externos: ciudadanía, AA.PP, organizaciones y empresas
Solicitudes de datos	
Accesos en Web	240
Impacto en medios	
Referencias técnicas	
Normas y planes	Planificación en materia de cultura

COSTE MÁXIMO ESTIMADO EN 2017**COSTE ECONÓMICO REAL EN 2017**

Coste: No genera coste externo	No ha generado coste externo
---------------------------------------	------------------------------

NIVEL DE EJECUCIÓN DE LA ACTIVIDAD	Total	X	Parcial		Nulo	
Motivos del nivel de ejecución en caso de Parcial o Nulo:						

Evaluación PECA 2017	Cuenta satélite de la cultura en Andalucía	05.02.01
-------------------------	--	----------

Tipo actividad: Estadística	Organismo responsable: Consejería de Cultura	Tema: 5. Actividad económica y tejido empresarial
Etapas de desarrollo: Proyecto	Objeto: Producción	Subtema: 5.02 Cuentas satélites y monetarias
Tipo de recogida: Observación directa, Fuente administrativa, Explotación de información estadística o cartográfica y Recopilación o Síntesis		Cumplimiento ejes:

Objetivo: Obtener información que permita conocer la evolución de la actividad económica de la cultura en Andalucía, actualizando el sistema de información económica del sector cultural en el marco regional y bajo unos criterios consensuados que permitan la comparación con otros ámbitos territoriales y temporales, a partir del cálculo de las principales magnitudes económicas del sector cultural. Avanzar en el conocimiento de la realidad económica andaluza, atendiendo a la evolución de su estructura y al dinamismo de los sectores productivos que la integran. Abordar la elaboración de cuentas satélite para los sectores más relevantes por su contribución al PIB de Andalucía

Modificaciones/Observaciones:

Sujeto informante: Personas físicas, jurídicas y administraciones públicas que desarrollen alguna actividad característica de la cultura en Andalucía y organismos productores de estadísticas

Modificaciones/Observaciones:

Variables y atributos objeto de estudio: Actividad económica generada por las empresas culturales en Andalucía según las normas de contabilización indicadas por el Sistema Europeo de Cuentas de 2010 (SEC-2010)

Modificaciones/Observaciones:

TRABAJOS PREVISTOS EN 2017

Fase	Descripción tarea	Periodicidad	Desagregación territorial	Fecha realización	Fecha referencia datos
Estudios previos y diseño					
Recogida y grabación de información	Recogida de información	Anual	Autonómica	Tri1/2017, Tri3/2017	2013, 2014
Tratamiento de datos y control de calidad	Tratamiento de datos	Anual	Autonómica	Sem1/2017, Sem2/2017	2013, 2014
Obtención y difusión de resultados	Difusión de resultados	Anual	Autonómica	Jun/2017, Dic/2017	2013, 2014
Otros					

TRABAJOS EJECUTADOS EN 2017

Fase	Descripción tarea	Periodicidad	Desagregación territorial	Fecha realización	Fecha referencia datos
Estudios previos y diseño					
Recogida y grabación de información	Recogida de información	Anual	Autonómica	Tri1/2017	2014
Tratamiento de datos y control de calidad					
Obtención y difusión de resultados					
Otros					

RESULTADOS PREVISTOS

Variables y atributos a difundir: Producción, consumos intermedios, valor añadido, remuneración de asalariados, puestos de trabajo

Modificaciones/Observaciones:

PRODUCTOS DE DIFUSIÓN EN 2017**MODIFICACIONES/OBSERVACIONES**

Denominación de Producto: Cuenta satélite de la cultura en Andalucía	
Tipo de Producto: Tablas y Gráficos	
Url:	
Canal o Medio de difusión: Internet	
Periodicidad del Producto de difusión: Anual	
Desagregación Territorial de resultados: Autonómica	

Denominación de Producto:	
Tipo de Producto:	
Url:	
Canal o Medio de difusión:	
Periodicidad del Producto de difusión:	
Desagregación Territorial de resultados:	

Denominación de otros productos:

Modificaciones/Observaciones:

USO Y UTILIZACIÓN DE RESULTADOS

Perfil de Usuarios	
Solicitudes de datos	
Accesos en Web	
Impacto en medios	
Referencias técnicas	
Normas y planes	

COSTE MÁXIMO ESTIMADO EN 2017**COSTE ECONÓMICO REAL EN 2017**

Coste: No genera coste externo	No ha generado coste externo
---------------------------------------	------------------------------

NIVEL DE EJECUCIÓN DE LA ACTIVIDAD	Total		Parcial	X	Nulo	
Motivos del nivel de ejecución en caso de Parcial o Nulo:	Pendiente de difusión					

CONSEJERÍA DE JUSTICIA E INTERIOR

Estadística sobre las actuaciones de la unidad de policía en Andalucía.....	559
Estadística sobre la actividad formativa de la Escuela de Seguridad Pública de Andalucía (ESPA).....	561
Estadística de espectáculos taurinos en Andalucía.....	563
Estadística de animales de compañía en Andalucía.....	565
Estadística de asociaciones en Andalucía.....	567
Estadística Emergencias 112 Andalucía.....	569
Estadística de la asistencia a víctimas en Andalucía.....	571
Estadística de justicia juvenil en Andalucía.....	573
Estadística de asistencia jurídica gratuita en Andalucía.....	575

Evaluación PECA 2017	Estadística sobre las actuaciones de la unidad de policía en Andalucía	02.04.01
-------------------------	--	----------

Tipo actividad: Estadística	Organismo responsable: Consejería de Justicia e Interior	Tema: 2. Condiciones de vida y bienestar social
Etapas de desarrollo: Operación	Objeto: Producción	Subtema: 2.04 Justicia y seguridad
Tipo de recogida: Fuente administrativa		Cumplimiento ejes: Cohesión, Género y Políticas Públicas

Objetivo: Dar a conocer las principales actuaciones desarrolladas por la Unidad del Cuerpo Nacional de Policía adscrita a la Comunidad Autónoma de Andalucía, en materia de seguridad y protección de autoridades, edificios y dependencias de la Junta de Andalucía, en materia de espectáculos, juegos y actividades recreativas, así como en materia de protección medioambiental y protección al menor
Modificaciones/Observaciones:
Sujeto informante: Consejería de Justicia e Interior
Modificaciones/Observaciones:
Variables y atributos objeto de estudio: Actuaciones de servicio, diligencias, informes, atestados y actas de denuncias o de inspección recogidas diariamente por la Unidad de Policía adscrita a la Comunidad Autónoma de Andalucía, en materia de espectáculos públicos, juego y actividades recreativas, protección medioambiental y protección al menor
Modificaciones/Observaciones:

TRABAJOS PREVISTOS EN 2017

Fase	Descripción tarea	Periodicidad	Desagregación territorial	Fecha realización	Fecha referencia datos
Estudios previos y diseño					
Recogida y grabación de información	Recogida de información	Continua	Provincial	2017	2017
Tratamiento de datos y control de calidad	Tratamiento de datos	Anual	Provincial	Tri1/2017	2016
Obtención y difusión de resultados	Difusión de resultados	Anual	Provincial	Mar/2017	2016
Otros					

TRABAJOS EJECUTADOS EN 2017

Fase	Descripción tarea	Periodicidad	Desagregación territorial	Fecha realización	Fecha referencia datos
Estudios previos y diseño					
Recogida y grabación de información	Recogida de información	Continua	Provincial	2017	2017
Tratamiento de datos y control de calidad	Tratamiento de datos	Anual	Provincial	Tri1/2017	2016
Obtención y difusión de resultados	Difusión de resultados	Anual	Provincial	Mar/2017	2016
Otros					

RESULTADOS PREVISTOS

Variables y atributos a difundir: Actuaciones en el área de coordinación y enlace. Actuaciones en el área de espectáculos, juegos y actividades recreativas (inspecciones, actas de denuncias). Actuaciones en el área de protección medioambiental (incendios, vertidos, protección especies y recursos, ordenación del territorio). Actuaciones en el área de protección al menor
Modificaciones/Observaciones:

PRODUCTOS DE DIFUSIÓN EN 2017**MODIFICACIONES/OBSERVACIONES**

Denominación de Producto: Estadísticas sobre actuaciones de la unidad de policía de Andalucía	
Tipo de Producto: Tablas y Gráficos	Tablas
Url: http://juntadeandalucia.es/organismos/justiciaeinterior/servicios/estadisticas/detalle/39471.html	
Canal o Medio de difusión: Internet	
Periodicidad del Producto de difusión: Anual	
Desagregación Territorial de resultados: Provincial	

Denominación de Producto:	
Tipo de Producto:	
Url:	
Canal o Medio de difusión:	
Periodicidad del Producto de difusión:	
Desagregación Territorial de resultados:	

Denominación de otros productos:	
Modificaciones/Observaciones:	

USO Y UTILIZACIÓN DE RESULTADOS

Perfil de Usuarios	Empresas, profesionales, cuerpos de seguridad y ciudadanía en general
Solicitudes de datos	108
Accesos en Web	88
Impacto en medios	
Referencias técnicas	
Normas y planes	

COSTE MÁXIMO ESTIMADO EN 2017**COSTE ECONÓMICO REAL EN 2017**

Coste: No genera coste externo	No ha generado coste externo
--------------------------------	------------------------------

NIVEL DE EJECUCIÓN DE LA ACTIVIDAD	Total	X	Parcial	Nulo
Motivos del nivel de ejecución en caso de Parcial o Nulo:				

Evaluación PECA 2017	Estadística sobre la actividad formativa de la Escuela de Seguridad Pública de Andalucía (ESPA)	02.04.02
-------------------------	---	----------

Tipo actividad: Estadística	Organismo responsable: Consejería de Justicia e Interior	Tema: 2. Condiciones de vida y bienestar social
Etapas de desarrollo: Operación	Objeto: Producción	Subtema: 2.04 Justicia y seguridad
Tipo de recogida: Fuente administrativa	Cumplimiento ejes: Cohesión, Género y Políticas Públicas	

Objetivo: Adecuar la oferta de formación desarrollada por la Escuela de Seguridad Pública de Andalucía a las funciones que desarrollan las personas miembros de los Cuerpos de la Policía Local, Bomberos, Protección Civil y Unidad de Policía adscrita a la Comunidad Autónoma de Andalucía, con ámbito de actuación en todo el territorio de la Comunidad Autónoma
Modificaciones/Observaciones:
Sujeto informante: Consejería de Justicia e Interior
Modificaciones/Observaciones:
Variables y atributos objeto de estudio: Cursos de la Escuela de Seguridad Pública de Andalucía realizados según tipo, modalidad, colectivo al que se destina y procedencia del profesorado
Modificaciones/Observaciones:

TRABAJOS PREVISTOS EN 2017

Fase	Descripción tarea	Periodicidad	Desagregación territorial	Fecha realización	Fecha referencia datos
Estudios previos y diseño					
Recogida y grabación de información	Recogida de información	Continua	Provincial	2017	2017
Tratamiento de datos y control de calidad	Tratamiento de datos	Continua	Provincial	Ene-Feb/2017	2016
Obtención y difusión de resultados	Difusión de resultados	Anual	Provincial	Feb/2017	2016
Otros					

TRABAJOS EJECUTADOS EN 2017

Fase	Descripción tarea	Periodicidad	Desagregación territorial	Fecha realización	Fecha referencia datos
Estudios previos y diseño					
Recogida y grabación de información	Recogida de información	Continua	Provincial	2017	2017
Tratamiento de datos y control de calidad	Tratamiento de datos	Continua	Provincial	Ene-Feb/2017	2016
Obtención y difusión de resultados	Difusión de resultados	Anual	Provincial	Feb/2017	2016
Otros					

RESULTADOS PREVISTOS

Variables y atributos a difundir: Número de actividades formativas de la Escuela de Seguridad Pública de Andalucía, número de participantes por sexo, colectivos de pertenencia del alumnado formado, modalidades de las acciones formativas y procedencia del profesorado
Modificaciones/Observaciones:

PRODUCTOS DE DIFUSIÓN EN 2017
MODIFICACIONES/OBSERVACIONES

Denominación de Producto: Estadística sobre la actividad formativa de la Escuela de Seguridad Pública de Andalucía (ESPA)	
Tipo de Producto: Tablas y Gráficos	
Url: http://www.juntadeandalucia.es/organismos/justiciaeinterior/servicios/estadisticas/detalle/39469.html	
Canal o Medio de difusión: Internet	
Periodicidad del Producto de difusión: Anual	
Desagregación Territorial de resultados: Provincial	

Denominación de Producto:	
Tipo de Producto:	
Url:	
Canal o Medio de difusión:	
Periodicidad del Producto de difusión:	
Desagregación Territorial de resultados:	

Denominación de otros productos:	
Modificaciones/Observaciones:	

USO Y UTILIZACIÓN DE RESULTADOS

Perfil de Usuarios	Administraciones públicas, empresas, fuerzas de seguridad, ciudadanía en general
Solicitudes de datos	81
Accesos en Web	54
Impacto en medios	
Referencias técnicas	
Normas y planes	

COSTE MÁXIMO ESTIMADO EN 2017
COSTE ECONÓMICO REAL EN 2017

Coste: No genera coste externo	No ha generado coste externo
--------------------------------	------------------------------

NIVEL DE EJECUCIÓN DE LA ACTIVIDAD	Total	X	Parcial		Nulo	
Motivos del nivel de ejecución en caso de Parcial o Nulo:						

Evaluación PECA 2017	Estadística de espectáculos taurinos en Andalucía	03.01.25
-------------------------	---	----------

Tipo actividad: Estadística	Organismo responsable: Consejería de Justicia e Interior	Tema: 3. Uso del tiempo
Etapas de desarrollo: Operación	Objeto: Producción	Subtema: 3.01 Cultura, deporte y ocio
Tipo de recogida: Fuente administrativa	Cumplimiento ejes: Cohesión, Género y Políticas Públicas	

Objetivo: Profundizar en el conocimiento del uso del tiempo de la población andaluza, proporcionando información sobre espectáculos y festejos taurinos celebrados en la Comunidad Autónoma y su evolución, cuantificando su número, las intervenciones de los profesionales taurinos y las reses lidiadas, así como los niveles de ocupación
Modificaciones/Observaciones:
Sujeto informante: Consejería de Justicia e Interior
Modificaciones/Observaciones:
Variables y atributos objeto de estudio: Clases de espectáculos taurinos celebrados en Andalucía y su evolución, asistencia estimada, número de reses lidiadas y empleadas, profesionales taurinos, intervinientes por sexo, alternativas y valoración artística de los espectáculos taurinos, expedientes sancionadores incoados
Modificaciones/Observaciones:

TRABAJOS PREVISTOS EN 2017

Fase	Descripción tarea	Periodicidad	Desagregación territorial	Fecha realización	Fecha referencia datos
Estudios previos y diseño					
Recogida y grabación de información	Recogida de información	Continua	Provincial	2017	2017
Tratamiento de datos y control de calidad	Tratamiento de datos	Anual	Provincial	Tri1/2017	2016
Obtención y difusión de resultados	Difusión de resultados	Anual	Provincial	Abr/2017	2016
Otros					

TRABAJOS EJECUTADOS EN 2017

Fase	Descripción tarea	Periodicidad	Desagregación territorial	Fecha realización	Fecha referencia datos
Estudios previos y diseño					
Recogida y grabación de información	Recogida de información	Continua	Provincial	2017	2017
Tratamiento de datos y control de calidad	Tratamiento de datos	Anual	Provincial	Tri1/2017	2016
Obtención y difusión de resultados	Difusión de resultados	Anual	Provincial	Abr/2017	2016
Otros					

RESULTADOS PREVISTOS

Variables y atributos a difundir: Clases de espectáculos y festejos taurinos celebrados en Andalucía y su evolución, asistencia estimada, número de reses lidiadas y empleadas, profesionales taurinos intervinientes por sexo, alternativas y valoración artística de los espectáculos taurinos, expedientes sancionadores incoados
Modificaciones/Observaciones:

PRODUCTOS DE DIFUSIÓN EN 2017**MODIFICACIONES/OBSERVACIONES**

Denominación de Producto: Estadística de espectáculos taurinos en Andalucía	
Tipo de Producto: Tablas y Gráficos	
Url: http://www.juntadeandalucia.es/organismos/justiciaeinterior/servicios/estadisticas/detalle/39480.html	
Canal o Medio de difusión: Internet	
Periodicidad del Producto de difusión: Anual	
Desagregación Territorial de resultados: Provincial	

Denominación de Producto:	
Tipo de Producto:	
Url:	
Canal o Medio de difusión:	
Periodicidad del Producto de difusión:	
Desagregación Territorial de resultados:	

Denominación de otros productos:	
Modificaciones/Observaciones:	

USO Y UTILIZACIÓN DE RESULTADOS

Perfil de Usuarios	Profesionales del sector y empresas de espectáculos y ciudadanía en general
Solicitudes de datos	156
Accesos en Web	119
Impacto en medios	
Referencias técnicas	
Normas y planes	

COSTE MÁXIMO ESTIMADO EN 2017**COSTE ECONÓMICO REAL EN 2017**

Coste: No genera coste externo	No ha generado coste externo
--------------------------------	------------------------------

NIVEL DE EJECUCIÓN DE LA ACTIVIDAD	Total	X	Parcial		Nulo	
Motivos del nivel de ejecución en caso de Parcial o Nulo:						

Evaluación PECA 2017	Estadística de animales de compañía en Andalucía	03.01.26
-------------------------	--	----------

Tipo actividad: Estadística	Organismo responsable: Consejería de Justicia e Interior	Tema: 3. Uso del tiempo
Eta de desarrollo: Operación	Objeto: Producción	Subtema: 3.01 Cultura, deporte y ocio
Tipo de recogida: Fuente administrativa	Cumplimiento ejes: Cohesión, Género y Políticas Públicas	

Objetivo: Conocimiento de la población de animales de compañía en la Comunidad Autónoma de Andalucía
Modificaciones/Observaciones:
Sujeto informante: Consejería de Justicia e Interior
Modificaciones/Observaciones:
Variables y atributos objeto de estudio: Animales de compañía inscritos en el Registro Central de Animales de Compañía de Andalucía
Modificaciones/Observaciones:

TRABAJOS PREVISTOS EN 2017

Fase	Descripción tarea	Periodicidad	Desagregación territorial	Fecha realización	Fecha referencia datos
Estudios previos y diseño					
Recogida y grabación de información	Recogida de información	Continua	Provincial	2017	2017
Tratamiento de datos y control de calidad	Tratamiento de datos	Anual	Provincial	Mar/2017	2016
Obtención y difusión de resultados	Difusión de resultados	Anual	Provincial	Abr/2017	2016
Otros					

TRABAJOS EJECUTADOS EN 2017

Fase	Descripción tarea	Periodicidad	Desagregación territorial	Fecha realización	Fecha referencia datos
Estudios previos y diseño					
Recogida y grabación de información	Recogida de información	Continua	Provincial	2017	2017
Tratamiento de datos y control de calidad	Tratamiento de datos	Anual	Provincial	Mar/2017	2016
Obtención y difusión de resultados	Difusión de resultados	Anual	Provincial	Abr/2017	2016
Otros					

RESULTADOS PREVISTOS

Variables y atributos a difundir: Animales de compañía identificados, perros potencialmente peligrosos, altas, bajas y cambios de propietarios, animales perdidos y encontrados, actuaciones de inspección realizadas y expedientes sancionadores incoados, veterinarios
Modificaciones/Observaciones:

PRODUCTOS DE DIFUSIÓN EN 2017

MODIFICACIONES/OBSERVACIONES

Denominación de Producto: Estadística de animales de compañía en Andalucía	
Tipo de Producto: Tablas y Gráficos	
Url: http://www.juntadeandalucia.es/organismos/justiciaeinterior/servicios/estadisticas/detalle/39481.html	
Canal o Medio de difusión: Internet	
Periodicidad del Producto de difusión: Anual	
Desagregación Territorial de resultados: Provincial	

Denominación de Producto:	
Tipo de Producto:	
Url:	
Canal o Medio de difusión:	
Periodicidad del Producto de difusión:	
Desagregación Territorial de resultados:	

Denominación de otros productos:	
Modificaciones/Observaciones:	

USO Y UTILIZACIÓN DE RESULTADOS

Perfil de Usuarios	Profesionales de sector, otras administraciones públicas, ciudadanía en general
Solicitudes de datos	273
Accesos en Web	213
Impacto en medios	
Referencias técnicas	
Normas y planes	

COSTE MÁXIMO ESTIMADO EN 2017

COSTE ECONÓMICO REAL EN 2017

Coste: No genera coste externo	No ha generado coste externo
--------------------------------	------------------------------

NIVEL DE EJECUCIÓN DE LA ACTIVIDAD	Total	X	Parcial		Nulo
Motivos del nivel de ejecución en caso de Parcial o Nulo:					

Evaluación PECA 2017	Estadística de asociaciones en Andalucía	03.02.01
-------------------------	--	----------

Tipo actividad: Estadística	Organismo responsable: Consejería de Justicia e Interior	Tema: 3. Uso del tiempo
Etapas de desarrollo: Operación	Objeto: Producción	Subtema: 3.02 Participación ciudadana
Tipo de recogida: Fuente administrativa	Cumplimiento ejes: Cohesión y Políticas Públicas	

Objetivo: Obtener información sobre el número de asociaciones inscritas en el Registro de Asociaciones de Andalucía, su evolución y tipología, así como la actividad desarrollada en las mismas
Modificaciones/Observaciones:
Sujeto informante: Consejería de Justicia e Interior
Modificaciones/Observaciones:
Variables y atributos objeto de estudio: Asociaciones inscritas en el Registro de Asociaciones de Andalucía
Modificaciones/Observaciones:

TRABAJOS PREVISTOS EN 2017

Fase	Descripción tarea	Periodicidad	Desagregación territorial	Fecha realización	Fecha referencia datos
Estudios previos y diseño					
Recogida y grabación de información	Recogida de la información	Continua	Provincial	2017	2017
Tratamiento de datos y control de calidad	Tratamiento de datos	Anual	Provincial	Ene-Feb/2017	2016
Obtención y difusión de resultados	Difusión de resultados	Anual	Provincial	Mar/2017	2016
Otros					

TRABAJOS EJECUTADOS EN 2017

Fase	Descripción tarea	Periodicidad	Desagregación territorial	Fecha realización	Fecha referencia datos
Estudios previos y diseño					
Recogida y grabación de información	Recogida de la información	Continua	Provincial	2017	2017
Tratamiento de datos y control de calidad	Tratamiento de datos	Anual	Provincial	Ene-Feb/2017	2016
Obtención y difusión de resultados	Difusión de resultados	Anual	Provincial	Mar/2017	2016
Otros					

RESULTADOS PREVISTOS

Variables y atributos a difundir: Número de asociaciones, asociaciones inscritas y disueltas por sección, tipo, provincia y ámbito de actuación
Modificaciones/Observaciones:

PRODUCTOS DE DIFUSIÓN EN 2017

MODIFICACIONES/OBSERVACIONES

Denominación de Producto: Estadística de asociaciones en Andalucía	
Tipo de Producto: Tablas y Gráficos	
Url: http://www.juntadeandalucia.es/organismos/justiciaeinterior/servicios/estadisticas/detalle/39461.html	
Canal o Medio de difusión: Internet	
Periodicidad del Producto de difusión: Anual	
Desagregación Territorial de resultados: Provincial	

Denominación de Producto:	
Tipo de Producto:	
Url:	
Canal o Medio de difusión:	
Periodicidad del Producto de difusión:	
Desagregación Territorial de resultados:	

Denominación de otros productos:	
Modificaciones/Observaciones:	

USO Y UTILIZACIÓN DE RESULTADOS

Perfil de Usuarios	Administraciones públicas, asociaciones, profesionales y ciudadanía en general
Solicitudes de datos	249
Accesos en Web	198
Impacto en medios	
Referencias técnicas	
Normas y planes	

COSTE MÁXIMO ESTIMADO EN 2017

COSTE ECONÓMICO REAL EN 2017

Coste: No genera coste externo	No ha generado coste externo
--------------------------------	------------------------------

NIVEL DE EJECUCIÓN DE LA ACTIVIDAD	Total	X	Parcial	Nulo
Motivos del nivel de ejecución en caso de Parcial o Nulo:				

Evaluación PECA 2017	Estadística Emergencias 112 Andalucía	02.04.03
-------------------------	---------------------------------------	----------

Tipo actividad: Estadística	Organismo responsable: Consejería de Justicia e Interior	Tema: 2. Condiciones de vida y bienestar social
Etapas de desarrollo: Proyecto	Objeto: Producción	Subtema: 2.04 Justicia y seguridad
Tipo de recogida: Fuente administrativa	Cumplimiento ejes: Cohesión y Políticas Públicas	

Objetivo: Contar con información sobre las instalaciones, servicios públicos o privados y actividad en materia de seguridad, protección civil y gestión de emergencias, concretamente sobre la actividad desarrollada por el servicio único de urgencias de la comunidad autónoma andaluza, Emergencias 112 Andalucía
Modificaciones/Observaciones:
Sujeto informante: Consejería de Justicia e Interior
Modificaciones/Observaciones:
Variables y atributos objeto de estudio: Emergencias coordinadas por el sistema 112 en Andalucía
Modificaciones/Observaciones:

TRABAJOS PREVISTOS EN 2017

Fase	Descripción tarea	Periodicidad	Desagregación territorial	Fecha realización	Fecha referencia datos
Estudios previos y diseño					
Recogida y grabación de información	Recogida de información	Continua	Provincial	2017	2017
Tratamiento de datos y control de calidad	Tratamiento de datos	Continua	Provincial	2017	2017
Obtención y difusión de resultados	Difusión de resultados	Anual	Provincial	Ene/2017	2016
		Cuatrimstral		Ene/2017 May/2017 Sep/2017	Sep-Dic/2016 Ene-Abr/2017 May-Ago/2017
Otros					

TRABAJOS EJECUTADOS EN 2017

Fase	Descripción tarea	Periodicidad	Desagregación territorial	Fecha realización	Fecha referencia datos
Estudios previos y diseño					
Recogida y grabación de información	Recogida de información	Continua	Provincial	2017	2017
Tratamiento de datos y control de calidad	Tratamiento de datos	Continua	Provincial	2017	2017
Obtención y difusión de resultados	Difusión de resultados	Anual	Provincial	Ene/2017	2016
Otros					

RESULTADOS PREVISTOS

Variables y atributos a difundir: Emergencias coordinadas, idiomas atendidos, provincias de origen, media diaria atendida por franja horaria, media de emergencias atendidas por días de la semana, activación a organismos (telefónica, telemática) y comunicaciones de coordinación (telefónica, telemática)

Modificaciones/Observaciones:

PRODUCTOS DE DIFUSIÓN EN 2017**MODIFICACIONES/OBSERVACIONES**

Denominación de Producto: Estadística Emergencias 112 Andalucía	
Tipo de Producto: Tablas y Gráficos	
Url: http://www.juntadeandalucia.es/organismos/justiciaeinterior/servicios/estadisticas/detalle/39470.html	
Canal o Medio de difusión: Internet	
Periodicidad del Producto de difusión: Anual y Cuatrimestral	Anual
Desagregación Territorial de resultados: Provincial	

Denominación de Producto:	
Tipo de Producto:	
Url:	
Canal o Medio de difusión:	
Periodicidad del Producto de difusión:	
Desagregación Territorial de resultados:	

Denominación de otros productos:	
Modificaciones/Observaciones:	

USO Y UTILIZACIÓN DE RESULTADOS

Perfil de Usuarios	Empresas, profesionales, fuerzas de seguridad, administraciones y ciudadanía en general
Solicitudes de datos	120
Accesos en Web	99
Impacto en medios	
Referencias técnicas	
Normas y planes	

COSTE MÁXIMO ESTIMADO EN 2017**COSTE ECONÓMICO REAL EN 2017**

Coste: No genera coste externo	No ha generado coste externo
---------------------------------------	------------------------------

NIVEL DE EJECUCIÓN DE LA ACTIVIDAD	Total	Parcial	X	Nulo
Motivos del nivel de ejecución en caso de Parcial o Nulo:	Desajustes en la difusión			

Evaluación PECA 2017	Estadística de la asistencia a víctimas en Andalucía	02.04.09
-------------------------	--	----------

Tipo actividad: Estadística	Organismo responsable: Consejería de Justicia e Interior	Tema: 2. Condiciones de vida y bienestar social
Etapas de desarrollo: Proyecto	Objeto: Producción	Subtema: 2.04 Justicia y seguridad
Tipo de recogida: Fuente administrativa	Cumplimiento ejes: Cohesión, Género y Políticas Públicas	

Objetivo: Ofrecer información correspondiente a las actuaciones desarrolladas en las sedes territoriales del Servicio de asistencia a víctimas en Andalucía
Modificaciones/Observaciones:
Sujeto informante: Consejería de Justicia e Interior
Modificaciones/Observaciones:
Variables y atributos objeto de estudio: Personas víctimas de cualquier tipo de delito o falta asistidas en las sedes territoriales del Servicio de Asistencia a Víctimas en Andalucía (SAVA)
Modificaciones/Observaciones:

TRABAJOS PREVISTOS EN 2017

Fase	Descripción tarea	Periodicidad	Desagregación territorial	Fecha realización	Fecha referencia datos
Estudios previos y diseño					
Recogida y grabación de información	Recogida de información	Continua	Provincial	2017	2017
Tratamiento de datos y control de calidad	Tratamiento de datos	Anual	Provincial	Ene-Abr/2017	2016
Obtención y difusión de resultados	Difusión de resultados	Anual	Provincial	Abr/2017	2016
Otros					

TRABAJOS EJECUTADOS EN 2017

Fase	Descripción tarea	Periodicidad	Desagregación territorial	Fecha realización	Fecha referencia datos
Estudios previos y diseño					
Recogida y grabación de información	Recogida de información	Continua	Provincial	2017	2017
Tratamiento de datos y control de calidad	Tratamiento de datos	Anual	Provincial	Ene-Abr/2017	2016
Obtención y difusión de resultados	Difusión de resultados	Anual	Provincial	Abr/2017	2016
Otros					

RESULTADOS PREVISTOS

Variables y atributos a difundir: Víctimas atendidas, personas físicas atendidas por origen, sexo, provincia, entidad de remisión, grupos de edad, nivel de estudios, situación laboral y tipo de delito o falta sufrido, actuaciones realizadas por tipo y provincia, equipo técnico del SAVA por sexo y provincia
Modificaciones/Observaciones: No se ha ofrecido información sobre el equipo técnico del Servicio de Asistencia a víctimas en Andalucía por sexo y provincia pero se han datos además por estado civil y sobre denuncias presentadas

PRODUCTOS DE DIFUSIÓN EN 2017

MODIFICACIONES/OBSERVACIONES

Denominación de Producto: Estadística de la asistencia a víctimas en Andalucía	Memoria del Servicio de Asistencia a Víctimas en Andalucía
Tipo de Producto: Tablas y Gráficos	
Url: http://www.juntadeandalucia.es/organismos/justiciaeinterior/servicios/estadisticas/detalle/72432.html	
Canal o Medio de difusión: Internet	
Periodicidad del Producto de difusión: Anual	
Desagregación Territorial de resultados: Provincial	

Denominación de Producto:	
Tipo de Producto:	
Url:	
Canal o Medio de difusión:	
Periodicidad del Producto de difusión:	
Desagregación Territorial de resultados:	

Denominación de otros productos:
Modificaciones/Observaciones:

USO Y UTILIZACIÓN DE RESULTADOS

Perfil de Usuarios	Ciudadanía en general, profesionales del sector
Solicitudes de datos	80
Accesos en Web	43
Impacto en medios	
Referencias técnicas	
Normas y planes	

COSTE MÁXIMO ESTIMADO EN 2017

COSTE ECONÓMICO REAL EN 2017

Coste: No genera coste externo	No ha generado coste externo
--------------------------------	------------------------------

NIVEL DE EJECUCIÓN DE LA ACTIVIDAD	Total	X	Parcial		Nulo
Motivos del nivel de ejecución en caso de Parcial o Nulo:					

Evaluación PECA 2017	Estadística de justicia juvenil en Andalucía	02.04.10
-------------------------	--	----------

Tipo actividad: Estadística	Organismo responsable: Consejería de Justicia e Interior	Tema: 2. Condiciones de vida y bienestar social
Etapas de desarrollo: Proyecto	Objeto: Producción	Subtema: 2.04 Justicia y seguridad
Tipo de recogida: Fuente administrativa	Cumplimiento ejes: Cohesión, Género y Políticas Públicas	

Objetivo: Ofrecer información sobre la justicia juvenil en Andalucía tales como medidas judiciales impuestas a menores ejecutadas y/o en ejecución; mediaciones, conciliaciones y reparaciones; y las características de los centros y servicios de reforma juvenil en la Comunidad Autónoma Andaluza
Modificaciones/Observaciones:
Sujeto informante: Consejería de Justicia e Interior
Modificaciones/Observaciones:
Variables y atributos objeto de estudio: Menores infractores con medidas judiciales impuestas, ejecutadas o en ejecución en la Comunidad Autónoma Andaluza
Modificaciones/Observaciones:

TRABAJOS PREVISTOS EN 2017

Fase	Descripción tarea	Periodicidad	Desagregación territorial	Fecha realización	Fecha referencia datos
Estudios previos y diseño					
Recogida y grabación de información	Recogida de información	Continua	Provincial	2017	2017
Tratamiento de datos y control de calidad	Tratamiento de datos	Anual	Provincial	Tri1/2017	2016
Obtención y difusión de resultados	Difusión de resultados	Anual	Provincial	Abr/2017	2016
Otros					

TRABAJOS EJECUTADOS EN 2017

Fase	Descripción tarea	Periodicidad	Desagregación territorial	Fecha realización	Fecha referencia datos
Estudios previos y diseño					
Recogida y grabación de información	Recogida de información	Continua	Provincial	2017	2017
Tratamiento de datos y control de calidad	Tratamiento de datos	Anual	Provincial	Tri1/2017	2016
Obtención y difusión de resultados	Difusión de resultados	Anual	Provincial	Abr/2017	2016
Otros					

RESULTADOS PREVISTOS

Variables y atributos a difundir: Llamadas judiciales impuestas a menores en ejecución y/o ejecutadas en centros y servicios de reforma juvenil en Andalucía, medicaciones, conciliaciones y reparaciones, menores que han cumplido o cumplen alguna medida judicial, centros y servicios y plazas de los centros y servicios de reforma juvenil en Andalucía, personal en centros y servicios de reforma juvenil en Andalucía
Modificaciones/Observaciones:

PRODUCTOS DE DIFUSIÓN EN 2017

MODIFICACIONES/OBSERVACIONES

Denominación de Producto: Estadística de justicia juvenil en Andalucía	
Tipo de Producto: Tablas y Gráficos	Tablas, Gráficos e Informes
Url: http://www.juntadeandalucia.es/organismos/justiciaeinterior/servicios/estadisticas/detalle/72447.html	
Canal o Medio de difusión: Internet	
Periodicidad del Producto de difusión: Anual	
Desagregación Territorial de resultados: Provincial	

Denominación de Producto:	
Tipo de Producto:	
Url:	
Canal o Medio de difusión:	
Periodicidad del Producto de difusión:	
Desagregación Territorial de resultados:	

Denominación de otros productos:	
Modificaciones/Observaciones:	

USO Y UTILIZACIÓN DE RESULTADOS

Perfil de Usuarios	Ciudadanía en general, profesionales del sector y otras administraciones públicas
Solicitudes de datos	219
Accesos en Web	131
Impacto en medios	
Referencias técnicas	
Normas y planes	

COSTE MÁXIMO ESTIMADO EN 2017

COSTE ECONÓMICO REAL EN 2017

Coste: No genera coste externo	No ha generado coste externo
--------------------------------	------------------------------

NIVEL DE EJECUCIÓN DE LA ACTIVIDAD	Total	X	Parcial		Nulo	
Motivos del nivel de ejecución en caso de Parcial o Nulo:						

Evaluación PECA 2017	Estadística de asistencia jurídica gratuita en Andalucía	02.04.11
-------------------------	--	----------

Tipo actividad: Estadística	Organismo responsable: Consejería de Justicia e Interior	Tema: 2. Condiciones de vida y bienestar social
Etapas de desarrollo: Proyecto	Objeto: Producción	Subtema: 2.04 Justicia y seguridad
Tipo de recogida: Fuente administrativa		Cumplimiento ejes: Cohesión y Políticas Públicas

Objetivo: Ofrecer información correspondiente al ejercicio del derecho al reconocimiento de la asistencia jurídica gratuita, así como de las contraprestaciones económicas que conlleva a favor de los Colegios de Abogados y Procuradores de la Comunidad Autónoma Andaluza
Modificaciones/Observaciones:
Sujeto informante: Consejería de Justicia e Interior
Modificaciones/Observaciones:
Variables y atributos objeto de estudio: Solicitudes del derecho a la asistencia jurídica gratuita realizadas por personas físicas o jurídicas en la Comunidad Autónoma de Andalucía y coste de los servicios de justicia gratuita prestados por profesionales que se abonan por la Junta de Andalucía
Modificaciones/Observaciones:

TRABAJOS PREVISTOS EN 2017

Fase	Descripción tarea	Periodicidad	Desagregación territorial	Fecha realización	Fecha referencia datos
Estudios previos y diseño					
Recogida y grabación de información	Recogida de información	Continua	Provincial	2017	2017
Tratamiento de datos y control de calidad	Tratamiento de datos	Anual	Provincial	Tri1/2017	2016
Obtención y difusión de resultados	Difusión de resultados	Anual	Provincial	Abr/2017	2016
Otros					

TRABAJOS EJECUTADOS EN 2017

Fase	Descripción tarea	Periodicidad	Desagregación territorial	Fecha realización	Fecha referencia datos
Estudios previos y diseño					
Recogida y grabación de información	Recogida de información	Continua	Provincial	2017	2017
Tratamiento de datos y control de calidad	Tratamiento de datos	Anual	Provincial	Tri1/2017	2016
Obtención y difusión de resultados	Difusión de resultados	Anual	Provincial	Abr/2017	2016
Otros					

RESULTADOS PREVISTOS

Variables y atributos a difundir: Solicitudes de asistencia jurídica gratuita y resoluciones aprobatorias y denegatorias, personas beneficiarias del derecho a la asistencia jurídica gratuita en Andalucía, personas atendidas en los servicios de orientación jurídica, pagos efectuados a los colegios de abogados y procuradores por tipo de servicio prestado
Modificaciones/Observaciones: Únicamente ofrecen información sobre pagos efectuados a los colegios de abogados y procuradores por tipo de servicio prestado

PRODUCTOS DE DIFUSIÓN EN 2017

MODIFICACIONES/OBSERVACIONES

Denominación de Producto: Estadística de asistencia jurídica gratuita en Andalucía	
Tipo de Producto: Tablas y Gráficos	
Url: http://www.juntadeandalucia.es/organismos/justiciaeinterior/areas/justicia/gratuita.html	
Canal o Medio de difusión: Internet	
Periodicidad del Producto de difusión: Anual	
Desagregación Territorial de resultados: Provincial	

Denominación de Producto:	
Tipo de Producto:	
Url:	
Canal o Medio de difusión:	
Periodicidad del Producto de difusión:	
Desagregación Territorial de resultados:	

Denominación de otros productos:	
Modificaciones/Observaciones:	

USO Y UTILIZACIÓN DE RESULTADOS

Perfil de Usuarios	Profesionales y operadores jurídicos y ciudadanía en general
Solicitudes de datos	44
Accesos en Web	34
Impacto en medios	
Referencias técnicas	
Normas y planes	

COSTE MÁXIMO ESTIMADO EN 2017

COSTE ECONÓMICO REAL EN 2017

Coste: No genera coste externo	No ha generado coste externo
--------------------------------	------------------------------

NIVEL DE EJECUCIÓN DE LA ACTIVIDAD	Total	Parcial	X	Nulo
Motivos del nivel de ejecución en caso de Parcial o Nulo:	Desajustes en la difusión			

CONSEJERÍA DE AGRICULTURA, PESCA Y DESARROLLO RURAL

Estadística de empleo pesquero andaluz.....	579
Cuentas regionales del sector agrario en Andalucía.....	581
Estadística de superficies y producciones de los cultivos agrícolas en Andalucía.....	583
Estadística sobre el parque de maquinaria agrícola de Andalucía.....	585
Estadística de existencias de ganado bovino, ovino, caprino y porcino en Andalucía.....	587
Encuesta de sacrificio de ganado en mataderos de Andalucía.....	589
Estadística de salas de incubaciones en Andalucía.....	591
Estadística de producción lechera en Andalucía.....	593
Estadística de precios de la tierra en Andalucía.....	595
Estadística del movimiento comercial pecuario en Andalucía.....	597
Estadística de precios diarios de productos hortofrutícolas en Andalucía.....	599
Estadística de precios semanales de productos vegetales y animales en Andalucía.....	601
Estadística de superficies y producciones de agricultura y ganadería ecológica en Andalucía.....	603
Boletín semanal de información agraria de Andalucía.....	605
Estadística de la producción de lana, huevos, miel y cera en Andalucía.....	607
Cultivos bajo plástico en Andalucía.....	609
Sistema de Información Geográfica de Parcelas Agrícolas (SIGPAC).....	611
Anuario de estadísticas agrarias y pesqueras de Andalucía.....	613
Manual de estadísticas agrarias y pesqueras de Andalucía.....	615
Cartografía de formaciones adhesionadas de Andalucía.....	617
Valor añadido y pesca en Andalucía.....	619
Estadística de producción pesquera andaluza.....	621
Índice de precios percibidos en lonja en Andalucía.....	623

Análisis de la actividad extractiva de la flota andaluza por modalidades de pesca.....	625
Análisis de precios de productos pesqueros en establecimientos minoristas en Andalucía.....	627
Sistema de Información Geográfica pesquero y acuícola.....	629
Sistema de indicadores económicos para el seguimiento óptimo de las políticas regionales en materia pesquera y acuícola.....	631
Panel de avances de superficies y rendimientos de los cultivos agrícolas en Andalucía.....	633
Estadística de precios percibidos y pagados por los agricultores y agricultoras en Andalucía.....	635
Directorio de explotaciones de ganado en Andalucía.....	637
Observatorio de precios y mercados agrarios en Andalucía.....	639
Encuesta de cánones de arrendamientos rústicos en Andalucía.....	641
Estadística de producción integrada.....	643
Balance del sector agrario y pesquero en Andalucía.....	645
Estadística sobre las personas solicitantes de ayudas PAC y ayudas directas en Andalucía.....	647
Estadística de superficies municipales de cultivos agrícolas en Andalucía.....	649
Censo de dehesas de Andalucía.....	651
Estadística del comercio exterior agroalimentario.....	653
Red de Alerta e Información Fitosanitaria (RAIF).....	655

Evaluación PECA 2017	Estadística de empleo pesquero andaluz	04.01.08
-------------------------	--	----------

Tipo actividad: Estadística	Organismo responsable: Consejería de Agricultura, Pesca y Desarrollo Rural	Tema: 4. Mercado de trabajo
Etapas de desarrollo: Operación	Objeto: Producción	Subtema: 4.01 Mercado y condiciones laborales
Tipo de recogida: Fuente administrativa	Cumplimiento ejes: Cohesión, Género y Políticas Públicas	

Objetivo: Analizar a nivel local las características del Empleo Pesquero de la población andaluza, así como sentar las bases para un estudio evolutivo
Modificaciones/Observaciones:
Sujeto informante: Consejería de Agricultura, Pesca y Desarrollo Rural y otros organismos productores de estadísticas relacionados con el sector
Modificaciones/Observaciones:
Variables y atributos objeto de estudio: Estimación del empleo directo e indirecto que genera el sector pesquero en Andalucía
Modificaciones/Observaciones:

TRABAJOS PREVISTOS EN 2017

Fase	Descripción tarea	Periodicidad	Desagregación territorial	Fecha realización	Fecha referencia datos
Estudios previos y diseño					
Recogida y grabación de información	Recogida y grabación de información	Anual	Municipal	2017	2016
Tratamiento de datos y control de calidad	Tratamiento de datos y control de calidad	Anual	Municipal	2017	2016
Obtención y difusión de resultados	Obtención y difusión de resultados	Anual	Provincial	Dic/2017	2016
Otros					

TRABAJOS EJECUTADOS EN 2017

Fase	Descripción tarea	Periodicidad	Desagregación territorial	Fecha realización	Fecha referencia datos
Estudios previos y diseño					
Recogida y grabación de información	Recogida y grabación de información	Anual	Municipal	2017	2016
Tratamiento de datos y control de calidad	Tratamiento de datos y control de calidad	Anual	Municipal	2017	2016
Obtención y difusión de resultados	Obtención y difusión de resultados	Anual	Provincial	Dic/2017	2016
Otros					

RESULTADOS PREVISTOS

Variables y atributos a difundir: Personas empleadas en los buques, empresas de explotaciones acuícolas (empleo directo), mariscadores/as a pie, así como personas empleadas en la industria artesanal de pescados, gestión y administración, suministros, reparación y mantenimiento y servicios
Modificaciones/Observaciones:

PRODUCTOS DE DIFUSIÓN EN 2017

MODIFICACIONES/OBSERVACIONES

Denominación de Producto: Empleo Pesquero en Andalucía	
Tipo de Producto: Tablas	Tablas e Informes
Url: http://www.juntadeandalucia.es/organismos/agriculturapescayderosarrollorural/consejeria/sobre-consejeria/estadisticas/paginas/pesqueras-empleo2013.html	
Canal o Medio de difusión: Internet	
Periodicidad del Producto de difusión: Anual	
Desagregación Territorial de resultados: Provincial	

Denominación de Producto: Análisis del Empleo Pesquero en Andalucía	No se ha difundido este producto
Tipo de Producto: Informes	
Url:	
Canal o Medio de difusión: Internet	
Periodicidad del Producto de difusión: Anual	
Desagregación Territorial de resultados: Autonómica	

Denominación de otros productos:
Modificaciones/Observaciones:

USO Y UTILIZACIÓN DE RESULTADOS

Perfil de Usuarios	Administración Pública, Universidades, Centros de Investigación y Formación
Solicitudes de datos	
Accesos en Web	
Impacto en medios	
Referencias técnicas	
Normas y planes	

COSTE MÁXIMO ESTIMADO EN 2017

COSTE ECONÓMICO REAL EN 2017

Coste: No genera coste externo	No ha generado coste externo
--------------------------------	------------------------------

NIVEL DE EJECUCIÓN DE LA ACTIVIDAD	Total	X	Parcial	Nulo
Motivos del nivel de ejecución en caso de Parcial o Nulo:				

Evaluación PECA 2017	Cuentas regionales del sector agrario en Andalucía	05.04.01
-------------------------	--	----------

Tipo actividad: Estadística	Organismo responsable: Consejería de Agricultura, Pesca y Desarrollo Rural	Tema: 5. Actividad económica y tejido empresarial
Etapas de desarrollo: Operación	Objeto: Producción	Subtema: 5.04 Agricultura, ganadería y silvicultura
Tipo de recogida: Recopilación o Síntesis		Cumplimiento ejes: Cohesión y Políticas Públicas

Objetivo: Conocer las principales macromagnitudes del sector agrario andaluz de forma que se pueda cuantificar la aportación de este sector a la economía andaluza, así como proporcionar información necesaria para analizar la evolución del sector agrario y llevar a cabo medidas de actuación
Modificaciones/Observaciones:
Sujeto informante: Consejería de Agricultura, Pesca y Desarrollo Rural, y otros organismos y empresas privadas
Modificaciones/Observaciones:
Variables y atributos objeto de estudio: Descripción sistemática de las actividades económicas que se realicen o se lleven a cabo dentro de los límites de la Comunidad Autónoma en relación a las producciones y medios de producción del sector agrario
Modificaciones/Observaciones:

TRABAJOS PREVISTOS EN 2017

Fase	Descripción tarea	Periodicidad	Desagregación territorial	Fecha realización	Fecha referencia datos
Estudios previos y diseño					
Recogida y grabación de información	Recogida y grabación de la información	Continua	Provincial	2017	2016
Tratamiento de datos y control de calidad	Tratamiento de datos	Continua	Provincial	2017	2016
Obtención y difusión de resultados	Difusión de resultados	Anual	Provincial	Nov/2017	2016
Otros					

TRABAJOS EJECUTADOS EN 2017

Fase	Descripción tarea	Periodicidad	Desagregación territorial	Fecha realización	Fecha referencia datos
Estudios previos y diseño					
Recogida y grabación de información	Recogida y grabación de la información	Continua	Provincial	2017	2016
Tratamiento de datos y control de calidad	Tratamiento de datos	Continua	Provincial	2017	2016
Obtención y difusión de resultados	Difusión de resultados	Anual	Provincial	Nov/2017	2016
Otros					

RESULTADOS PREVISTOS

Variables y atributos a difundir: Producción de la rama agraria, producción vegetal, animal, actividades secundarias, servicios agrarios, consumos intermedios, valor añadido bruto, subvenciones, amortizaciones, impuestos y renta agraria
Modificaciones/Observaciones:

PRODUCTOS DE DIFUSIÓN EN 2017

MODIFICACIONES/OBSERVACIONES

Denominación de Producto: Macromagnitudes agrarias	Cuentas regionales del sector agrario en Andalucía
Tipo de Producto: Tablas	
Url: http://www.juntadeandalucia.es/organismos/agriculturapescajdesarrollorural/consejeria/sobre-consejeria/estadisticas/paginas/agrarias-principales-datos-economicos.html	
Canal o Medio de difusión: Internet	
Periodicidad del Producto de difusión: Anual	
Desagregación Territorial de resultados: Provincial	

Denominación de Producto:	
Tipo de Producto:	
Url:	
Canal o Medio de difusión:	
Periodicidad del Producto de difusión:	
Desagregación Territorial de resultados:	

Denominación de otros productos:	
Modificaciones/Observaciones:	

USO Y UTILIZACIÓN DE RESULTADOS

Perfil de Usuarios	Administraciones, empresas y sector agrario en general
Solicitudes de datos	10
Accesos en Web	3.212
Impacto en medios	
Referencias técnicas	
Normas y planes	

COSTE MÁXIMO ESTIMADO EN 2017

COSTE ECONÓMICO REAL EN 2017

Coste: No genera coste externo	
--------------------------------	--

NIVEL DE EJECUCIÓN DE LA ACTIVIDAD	Total	X	Parcial		Nulo	
Motivos del nivel de ejecución en caso de Parcial o Nulo:						

Evaluación PECA 2017	Estadística de superficies y producciones de los cultivos agrícolas en Andalucía	05.04.03
-------------------------	--	----------

Tipo actividad: Estadística	Organismo responsable: Consejería de Agricultura, Pesca y Desarrollo Rural	Tema: 5. Actividad económica y tejido empresarial
Etapa de desarrollo: Operación	Objeto: Producción	Subtema: 5.04 Agricultura, ganadería y silvicultura
Tipo de recogida: Observación directa		Cumplimiento ejes: Cohesión y Políticas Públicas

Objetivo: Conocer las superficies, producciones y rendimientos de las explotaciones agrícolas
Modificaciones/Observaciones:
Sujeto informante: Titulares de las explotaciones y oficinas comarcales agrarias
Modificaciones/Observaciones:
Variabes y atributos objeto de estudio: Características básicas de las tierras de cultivo, principalmente las referidas a la determinación de la superficie, la producción y el rendimiento de dichas tierras, así como la evolución de las mismas con el fin de profundizar más en el conocimiento de la estructura y producción agrícola de la Comunidad Autónoma de Andalucía
Modificaciones/Observaciones:

TRABAJOS PREVISTOS EN 2017

Fase	Descripción tarea	Periodicidad	Desagregación territorial	Fecha realización	Fecha referencia datos
Estudios previos y diseño					
Recogida y grabación de información	Recogida y grabación de la información	Mensual	Provincial	Ene-Dic/2017	Dic/2016-Nov/2017
Tratamiento de datos y control de calidad	Tratamiento de datos	Mensual	Provincial	Ene-Dic/2017	Dic/2016-Nov/2017
Obtención y difusión de resultados	Difusión de resultados	Mensual	Provincial, Autonómica	Ene-Jun/2017, Jul/2017, Sep/2017, Oct-Dic/2017	Dic/2016-May/2017, Jun/2017, Jul- Ago/2017, Sep- Nov/2017
Otros					

TRABAJOS EJECUTADOS EN 2017

Fase	Descripción tarea	Periodicidad	Desagregación territorial	Fecha realización	Fecha referencia datos
Estudios previos y diseño					
Recogida y grabación de información	Recogida y grabación de la información	Mensual	Provincial	Ene-Dic/2017	Dic/2016-Nov/2017
Tratamiento de datos y control de calidad	Tratamiento de datos	Mensual	Provincial	Ene-Dic/2017	Dic/2016-Nov/2017
Obtención y difusión de resultados	Difusión de resultados	Mensual	Provincial, Autonómica	Ene- Dic/2017	Dic/2016-Nov/2017
Otros					

RESULTADOS PREVISTOS

Variabes y atributos a difundir: Superficies y producciones de cultivos agrícolas
Modificaciones/Observaciones:

PRODUCTOS DE DIFUSIÓN EN 2017

MODIFICACIONES/OBSERVACIONES

Denominación de Producto: Estadística de superficies y producciones de los cultivos agrícolas en Andalucía (Avances de superficies y producciones)	
Tipo de Producto: Tablas, Gráficos e Informes	
Url: http://www.juntadeandalucia.es/organismos/agriculturapescaydesarrollorural/consejeria/sobre-consejeria/estadisticas/paginas/agrarias-superficies-producciones.html	
Canal o Medio de difusión: Internet	
Periodicidad del Producto de difusión: Mensual	
Desagregación Territorial de resultados: Provincial y Autonómica	

Denominación de Producto:	
Tipo de Producto:	
Url:	
Canal o Medio de difusión:	
Periodicidad del Producto de difusión:	
Desagregación Territorial de resultados:	

Denominación de otros productos:	
Modificaciones/Observaciones:	

USO Y UTILIZACIÓN DE RESULTADOS

Perfil de Usuarios	Administración, empresas agro, prensa, sector agrario en general,...
Solicitudes de datos	24
Accesos en Web	11.073
Impacto en medios	
Referencias técnicas	
Normas y planes	

COSTE MÁXIMO ESTIMADO EN 2017

COSTE ECONÓMICO REAL EN 2017

Coste: 41.863,21€	40.447,55€
-------------------	------------

NIVEL DE EJECUCIÓN DE LA ACTIVIDAD	Total	X	Parcial		Nulo
Motivos del nivel de ejecución en caso de Parcial o Nulo:					

Evaluación PECA 2017	Estadística sobre el parque de maquinaria agrícola de Andalucía	05.04.05
-------------------------	---	----------

Tipo actividad: Estadística	Organismo responsable: Consejería de Agricultura, Pesca y Desarrollo Rural	Tema: 5. Actividad económica y tejido empresarial
Etapas de desarrollo: Operación	Objeto: Producción	Subtema: 5.04 Agricultura, ganadería y silvicultura
Tipo de recogida: Fuente administrativa		Cumplimiento ejes: Cohesión y Políticas Públicas

Objetivo: Conocer el parque de maquinaria agrícola para poder evaluar el grado de mecanización que existe en la Comunidad Autónoma de Andalucía
Modificaciones/Observaciones:
Sujeto informante: Oficinas comarcales agrarias y Consejería de Agricultura, Pesca y Desarrollo Rural
Modificaciones/Observaciones:
Variables y atributos objeto de estudio: Características del parque de maquinaria que se utiliza en la actividad agraria de Andalucía
Modificaciones/Observaciones:

TRABAJOS PREVISTOS EN 2017

Fase	Descripción tarea	Periodicidad	Desagregación territorial	Fecha realización	Fecha referencia datos
Estudios previos y diseño					
Recogida y grabación de información	Recogida y grabación de la información	Mensual	Provincial, Autónoma	Ene-Dic 2017	Nov/2016-Oct/2017
Tratamiento de datos y control de calidad	Tratamiento de datos	Mensual	Provincial, Autónoma	Ene-Dic 2017	Nov/2016-Oct/2017
Obtención y difusión de resultados	Difusión de resultados	Mensual	Provincial, Autónoma	Ene-Dic/2017	Nov/2016- Oct/2017
Otros					

TRABAJOS EJECUTADOS EN 2017

Fase	Descripción tarea	Periodicidad	Desagregación territorial	Fecha realización	Fecha referencia datos
Estudios previos y diseño					
Recogida y grabación de información	Recogida y grabación de la información	Mensual	Provincial, Autónoma	Ene-Dic 2017	Nov/2016-Oct/2017
Tratamiento de datos y control de calidad	Tratamiento de datos	Mensual	Provincial, Autónoma	Ene-Dic 2017	Nov/2016-Oct/2017
Obtención y difusión de resultados	Difusión de resultados	Mensual	Provincial, Autónoma	Ene-Dic/2017	Nov/2016-Oct/2017
Otros					

RESULTADOS PREVISTOS

Variabes y atributos a difundir: Número de maquinarias agrícolas por clases y tipos, y potencia (cv)

Modificaciones/Observaciones:

PRODUCTOS DE DIFUSIÓN EN 2017**MODIFICACIONES/OBSERVACIONES**

Denominación de Producto: Maquinaria Agrícola	Estadística sobre el parque de maquinaria agrícola de Andalucía
Tipo de Producto: Tablas	
Url: http://www.juntadeandalucia.es/organismos/agriculturapescajydesarrollorural/consejeria/sobre-consejeria/estadisticas/paginas/parque-maquinaria-agricola.html	
Canal o Medio de difusión: Internet	
Periodicidad del Producto de difusión: Mensual	
Desagregación Territorial de resultados: Provincial y Autonómica	

Denominación de Producto:	
Tipo de Producto:	
Url:	
Canal o Medio de difusión:	
Periodicidad del Producto de difusión:	
Desagregación Territorial de resultados:	

Denominación de otros productos:

Modificaciones/Observaciones:

USO Y UTILIZACIÓN DE RESULTADOS

Perfil de Usuarios	Administraciones, empresas, sector agrario en general
Solicitudes de datos	2
Accesos en Web	923
Impacto en medios	
Referencias técnicas	
Normas y planes	

COSTE MÁXIMO ESTIMADO EN 2017**COSTE ECONÓMICO REAL EN 2017**

Coste: No genera coste externo

No ha generado coste externo

NIVEL DE EJECUCIÓN DE LA ACTIVIDAD	Total	X	Parcial	Nulo
Motivos del nivel de ejecución en caso de Parcial o Nulo:				

Evaluación PECA 2017	Estadística de existencias de ganado bovino, ovino, caprino y porcino en Andalucía	05.04.06
-------------------------	--	----------

Tipo actividad: Estadística	Organismo responsable: Consejería de Agricultura, Pesca y Desarrollo Rural	Tema: 5. Actividad económica y tejido empresarial
Eta de desarrollo: Operación	Objeto: Producción	Subtema: 5.04 Agricultura, ganadería y silvicultura
Tipo de recogida: Fuente administrativa		Cumplimiento ejes: Cohesión y Políticas Públicas

Objetivo: Conocer las características básicas de las explotaciones de ganado bovino, entendiéndose por tal el número de cabezas según su destino (sacrificio o reposición para el caso de los machos, y de ordeño/no ordeño o cebo para el caso de las hembras) y su evolución a lo largo del tiempo
Modificaciones/Observaciones:
Sujeto informante: Titulares de las explotaciones
Modificaciones/Observaciones:
Variables y atributos objeto de estudio: Características básicas de las explotaciones ganaderas con existencias de ganado en la Comunidad Autónoma de Andalucía, principalmente las referidas a la determinación del número de cabezas de ganado bovino según dedicación (ordeño, no ordeño y cebo), ovino y caprino según dedicación (ordeño, no ordeño y cebo) y porcino según destino (producción o cebo)
Modificaciones/Observaciones:

TRABAJOS PREVISTOS EN 2017

Fase	Descripción tarea	Periodicidad	Desagregación territorial	Fecha realización	Fecha referencia datos
Estudios previos y diseño					
Recogida y grabación de información	Recogida y grabación de la información	Continua	Puntual	2017	2017
Tratamiento de datos y control de calidad	Tratamiento de datos ovino y caprino	Anual	Provincial, Autónoma	2017	Nov/2016
Obtención y difusión de resultados	Difusión de resultados	Anual	Provincial, Autónoma	Oct/2017	2016
Otros					

TRABAJOS EJECUTADOS EN 2017

Fase	Descripción tarea	Periodicidad	Desagregación territorial	Fecha realización	Fecha referencia datos
Estudios previos y diseño					
Recogida y grabación de información	Recogida y grabación de la información	Continua	Puntual	2017	2017
Tratamiento de datos y control de calidad	Tratamiento de datos ovino y caprino	Anual	Provincial, Autónoma	2017	Nov/2016
Obtención y difusión de resultados	Difusión de resultados	Anual	Provincial, Autónoma	Oct/2017	2016
Otros					

RESULTADOS PREVISTOS

Variables y atributos a difundir: N° de cabezas de ganado bovino por clases, edad, sexo, paridad, dedicación y raza de las vacas de ordeño, n° de cabezas de ganado ovino y caprino por sexo, dedicación, paridad y tipo (ordeño y no ordeño) y n° de cabezas de ganado porcino por sexo, dedicación, paridad y destino (producción/sacrificio)

Modificaciones/Observaciones:

PRODUCTOS DE DIFUSIÓN EN 2017**MODIFICACIONES/OBSERVACIONES**

Denominación de Producto: Censos ganaderos : bovino, ovino, caprino y porcino en Andalucía	Censos ganaderos: bovino, ovino, caprino y porcino en Andalucía
Tipo de Producto: Tablas y Gráficos	
Url: http://www.juntadeandalucia.es/organismos/agriculturapescaydesarrollorural/consejeria/sobre-consejeria/estadisticas/paginas/ganaderia-censos-ganaderos.html	
Canal o Medio de difusión: Internet	
Periodicidad del Producto de difusión: Anual	
Desagregación Territorial de resultados: Provincial y Autonómica	

Denominación de Producto:	
Tipo de Producto:	
Url:	
Canal o Medio de difusión:	
Periodicidad del Producto de difusión:	
Desagregación Territorial de resultados:	

Denominación de otros productos:

Modificaciones/Observaciones:

USO Y UTILIZACIÓN DE RESULTADOS

Perfil de Usuarios	Administración, empresas agrarias, prensa, sector agrario en general,...
Solicitudes de datos	8
Accesos en Web	2.654
Impacto en medios	
Referencias técnicas	
Normas y planes	

COSTE MÁXIMO ESTIMADO EN 2017**COSTE ECONÓMICO REAL EN 2017**

Coste: No genera coste externo	No ha generado coste externo
---------------------------------------	------------------------------

NIVEL DE EJECUCIÓN DE LA ACTIVIDAD	Total	X	Parcial	Nulo
Motivos del nivel de ejecución en caso de Parcial o Nulo:				

Evaluación PECA 2017	Encuesta de sacrificio de ganado en mataderos de Andalucía	05.04.09
-------------------------	--	----------

Tipo actividad: Estadística	Organismo responsable: Consejería de Agricultura, Pesca y Desarrollo Rural	Tema: 5. Actividad económica y tejido empresarial
Eta de desarrollo: Operación	Objeto: Producción	Subtema: 5.04 Agricultura, ganadería y silvicultura
Tipo de recogida: Observación directa		Cumplimiento ejes: Cohesión y Políticas Públicas

Objetivo: Conocer el número de reses sacrificadas, la producción cárnica y sus derivados para el sector de la industria agroalimentaria de Andalucía
Modificaciones/Observaciones:
Sujeto informante: Mataderos
Modificaciones/Observaciones:
Variables y atributos objeto de estudio: Número de reses de ganado bovino, ovino, caprino, porcino, equino, aves y conejos, así como el aprovechamiento cárnico de los sacrificios realizados en mataderos de Andalucía
Modificaciones/Observaciones:

TRABAJOS PREVISTOS EN 2017

Fase	Descripción tarea	Periodicidad	Desagregación territorial	Fecha realización	Fecha referencia datos
Estudios previos y diseño					
Recogida y grabación de información	Recogida y grabación de la información	Mensual	Puntual	Ene-Dic/2017	Dic/2016-Nov/2017
Tratamiento de datos y control de calidad	Tratamiento de datos	Mensual	Provincial, Autónoma	Ene-Dic/ 2017	Dic/2016-Nov/2017
Obtención y difusión de resultados	Difusión de resultados	Anual	Provincial, Autónoma	Oct/2017	2016
Otros					

TRABAJOS EJECUTADOS EN 2017

Fase	Descripción tarea	Periodicidad	Desagregación territorial	Fecha realización	Fecha referencia datos
Estudios previos y diseño					
Recogida y grabación de información	Recogida y grabación de la información	Mensual	Puntual	Ene-Dic/2017	Dic/2016-Nov/2017
Tratamiento de datos y control de calidad	Tratamiento de datos	Mensual	Provincial, Autónoma	Ene-Dic/ 2017	Dic/2016-Nov/2017
Obtención y difusión de resultados	Difusión de resultados	Anual	Provincial, Autónoma	Oct/2017	2016
Otros					

RESULTADOS PREVISTOS

VARIABLES Y ATRIBUTOS A DIFUNDIR: Número de reses sacrificadas por clases de ganado, peso en canal (medio y total), sexo y edad
--

MODIFICACIONES/OBSERVACIONES:

PRODUCTOS DE DIFUSIÓN EN 2017**MODIFICACIONES/OBSERVACIONES**

Denominación de Producto: Producciones ganaderas	Encuestas de sacrificio de ganado en mataderos de Andalucía
Tipo de Producto: Tablas	
Url: http://www.juntadeandalucia.es/organismos/agriculturapescaydesarrollorural/consejeria/sobre-consejeria/estadisticas/paginas/ganaderia-censo-producciones-ganaderas.html	
Canal o Medio de difusión: Internet	
Periodicidad del Producto de difusión: Anual	
Desagregación Territorial de resultados: Provincial y Autonómica	

Denominación de Producto:	
Tipo de Producto:	
Url:	
Canal o Medio de difusión:	
Periodicidad del Producto de difusión:	
Desagregación Territorial de resultados:	

Denominación de otros productos:

MODIFICACIONES/OBSERVACIONES:

USO Y UTILIZACIÓN DE RESULTADOS

Perfil de Usuarios	Administraciones, empresas, sector agrario en general
Solicitudes de datos	
Accesos en Web	1.247
Impacto en medios	
Referencias técnicas	
Normas y planes	

COSTE MÁXIMO ESTIMADO EN 2017**COSTE ECONÓMICO REAL EN 2017**

Coste: No genera coste externo	No ha generado coste externo
---------------------------------------	------------------------------

NIVEL DE EJECUCIÓN DE LA ACTIVIDAD	Total	X	Parcial		Nulo	
Motivos del nivel de ejecución en caso de Parcial o Nulo:						

Evaluación PECA 2017	Estadística de salas de incubaciones en Andalucía	05.04.10
-------------------------	---	----------

Tipo actividad: Estadística	Organismo responsable: Consejería de Agricultura, Pesca y Desarrollo Rural	Tema: 5. Actividad económica y tejido empresarial
Etapa de desarrollo: Operación	Objeto: Producción	Subtema: 5.04 Agricultura, ganadería y silvicultura
Tipo de recogida: Observación directa	Cumplimiento ejes: Políticas Públicas	

Objetivo: Conocer las producciones de huevos de aves para la incubación así como el destino de los pollitos nacidos y viables, con el fin de poder efectuar el seguimiento de este tipo de producciones en Andalucía
Modificaciones/Observaciones:
Sujeto informante: Responsables de las salas de incubaciones
Modificaciones/Observaciones:
Variables y atributos objeto de estudio: Huevos entrados en incubación y su destino en las salas de incubaciones de Andalucía
Modificaciones/Observaciones:

TRABAJOS PREVISTOS EN 2017

Fase	Descripción tarea	Periodicidad	Desagregación territorial	Fecha realización	Fecha referencia datos
Estudios previos y diseño					
Recogida y grabación de información	Recogida y grabación de la información	Mensual	Puntual	Ene-Dic/2017	Nov/2016-Oct/2017
Tratamiento de datos y control de calidad	Tratamiento de datos	Mensual	Autonómica	Ene-Dic/2017	Nov/2016-Oct/2017
Obtención y difusión de resultados	Difusión de resultados	Mensual	Autonómica	Ene-Dic/2017	Nov/2016-Oct/2017
Otros					

TRABAJOS EJECUTADOS EN 2017

Fase	Descripción tarea	Periodicidad	Desagregación territorial	Fecha realización	Fecha referencia datos
Estudios previos y diseño					
Recogida y grabación de información	Recogida y grabación de la información	Mensual	Puntual	Ene-Dic/2017	Nov/2016-Oct/2017
Tratamiento de datos y control de calidad	Tratamiento de datos	Mensual	Autonómica	Ene-Dic/2017	Nov/2016-Oct/2017
Obtención y difusión de resultados	Difusión de resultados	Mensual	Autonómica	Ene-Dic/2017	Nov/2016-Oct/2017
Otros					

RESULTADOS PREVISTOS

Variables y atributos a difundir: Huevos entrados en incubación y su destino en las salas de incubaciones
Modificaciones/Observaciones:

PRODUCTOS DE DIFUSIÓN EN 2017

MODIFICACIONES/OBSERVACIONES

Denominación de Producto: Estadística de salas de incubaciones en Andalucía	
Tipo de Producto: Tablas	
Url: http://juntadeandalucia.es/organismos/agriculturapescaydesarrollorural/consejeria/sobre-consejeria/estadisticas/paginas/salas-incubacion.html	
Canal o Medio de difusión: Internet	
Periodicidad del Producto de difusión: Mensual	
Desagregación Territorial de resultados: Autonómica	

Denominación de Producto:	
Tipo de Producto:	
Url:	
Canal o Medio de difusión:	
Periodicidad del Producto de difusión:	
Desagregación Territorial de resultados:	

Denominación de otros productos:	
Modificaciones/Observaciones:	

USO Y UTILIZACIÓN DE RESULTADOS

Perfil de Usuarios	Administración, empresas agro, prensa, sector agrario en general,...
Solicitudes de datos	
Accesos en Web	338
Impacto en medios	
Referencias técnicas	
Normas y planes	

COSTE MÁXIMO ESTIMADO EN 2017

COSTE ECONÓMICO REAL EN 2017

Coste: No genera coste externo	No ha generado coste externo
--------------------------------	------------------------------

NIVEL DE EJECUCIÓN DE LA ACTIVIDAD	Total	X	Parcial		Nulo	
Motivos del nivel de ejecución en caso de Parcial o Nulo:						

Evaluación PECA 2017	Estadística de producción lechera en Andalucía	05.04.11
-------------------------	--	----------

Tipo actividad: Estadística	Organismo responsable: Consejería de Agricultura, Pesca y Desarrollo Rural	Tema: 5. Actividad económica y tejido empresarial
Etapas de desarrollo: Operación	Objeto: Producción	Subtema: 5.04 Agricultura, ganadería y silvicultura
Tipo de recogida: Observación directa		Cumplimiento ejes: Cohesión y Políticas Públicas

Objetivo: Conocer la producción de leche de vaca, cabra y oveja de las explotaciones ganaderas de Andalucía, así como su destino en cada una de las provincias
Modificaciones/Observaciones:
Sujeto informante: Titulares de las explotaciones
Modificaciones/Observaciones:
Variables y atributos objeto de estudio: Producción de leche en las explotaciones ganaderas con existencias de ganado bovino, ovino y caprino (hembras de estas especies ganaderas) de la Comunidad Autónoma de Andalucía
Modificaciones/Observaciones:

TRABAJOS PREVISTOS EN 2017

Fase	Descripción tarea	Periodicidad	Desagregación territorial	Fecha realización	Fecha referencia datos
Estudios previos y diseño					
Recogida y grabación de información	Recogida y grabación de la información	Trimestral	Puntual	Tri1-Tri4/2017	Tri4/2016-Tri3/2017
Tratamiento de datos y control de calidad	Tratamiento de datos y control de calidad	Trimestral	Provincial	Tri1-Tri4/2017	Tri4/2016-Tri3/2017
Obtención y difusión de resultados	Difusión de resultados	Anual	Provincial, Autonómica	Oct/2017	2016
Otros					

TRABAJOS EJECUTADOS EN 2017

Fase	Descripción tarea	Periodicidad	Desagregación territorial	Fecha realización	Fecha referencia datos
Estudios previos y diseño					
Recogida y grabación de información	Recogida y grabación de la información	Trimestral	Puntual	Tri1-Tri4/2017	Tri4/2016-Tri3/2017
Tratamiento de datos y control de calidad	Tratamiento de datos y control de calidad	Trimestral	Provincial	Tri1-Tri4/2017	Tri4/2016-Tri3/2017
Obtención y difusión de resultados	Difusión de resultados	Anual	Provincial, Autonómica	Oct/2017	2016
Otros					

RESULTADOS PREVISTOS

Variables y atributos a difundir: Número de cabezas de ganado ordeñadas, especie ganadera, razas de ordeño, producción y destino de leche
Modificaciones/Observaciones:

PRODUCTOS DE DIFUSIÓN EN 2017**MODIFICACIONES/OBSERVACIONES**

Denominación de Producto: Censos y producciones ganaderas	
Tipo de Producto: Tablas	
Url: http://www.juntadeandalucia.es/organismos/agriculturapescajdesarrollorural/consejeria/sobre-consejeria/estadisticas/paginas/ganaderia-censo-producciones-ganaderas.html	
Canal o Medio de difusión: Internet	
Periodicidad del Producto de difusión: Anual	
Desagregación Territorial de resultados: Provincial	Provincial y Autonómica

Denominación de Producto:	
Tipo de Producto:	
Url:	
Canal o Medio de difusión:	
Periodicidad del Producto de difusión:	
Desagregación Territorial de resultados:	

Denominación de otros productos:	
Modificaciones/Observaciones:	

USO Y UTILIZACIÓN DE RESULTADOS

Perfil de Usuarios	Administración, empresas agrarias, prensa, sector agrario en general,...
Solicitudes de datos	1
Accesos en Web	1.247
Impacto en medios	
Referencias técnicas	
Normas y planes	

COSTE MÁXIMO ESTIMADO EN 2017**COSTE ECONÓMICO REAL EN 2017**

Coste: No genera coste externo	No ha generado coste externo
--------------------------------	------------------------------

NIVEL DE EJECUCIÓN DE LA ACTIVIDAD	Total	X	Parcial		Nulo	
Motivos del nivel de ejecución en caso de Parcial o Nulo:						

Evaluación PECA 2017	Estadística de precios de la tierra en Andalucía	05.04.12
-------------------------	--	----------

Tipo actividad: Estadística	Organismo responsable: Consejería de Agricultura, Pesca y Desarrollo Rural	Tema: 5. Actividad económica y tejido empresarial
Eta de desarrollo: Operación	Objeto: Producción	Subtema: 5.04 Agricultura, ganadería y silvicultura
Tipo de recogida: Observación directa		Cumplimiento ejes: Cohesión y Políticas Públicas

Objetivo: Conocer los precios de los distintos tipos de tierras agrícolas, así como su evolución anual
Modificaciones/Observaciones:
Sujeto informante: Titulares de las explotaciones, corredores y corredoras de fincas y profesionales de la actividad agraria
Modificaciones/Observaciones:
Variables y atributos objeto de estudio: Evolución del nivel de precios medios de las clases de tierras agrarias más significativas y de aquellas que están libres para su venta y cuyo destino es el de su explotación agraria
Modificaciones/Observaciones:

TRABAJOS PREVISTOS EN 2017

Fase	Descripción tarea	Periodicidad	Desagregación territorial	Fecha realización	Fecha referencia datos
Estudios previos y diseño					
Recogida y grabación de información	Recogida y grabación de la información	Anual	Puntual	Nov-Dic/2017	2017
Tratamiento de datos y control de calidad	Tratamiento de datos	Anual	Provincial	Ene-Sep/2017	2016
Obtención y difusión de resultados	Difusión de resultados	Anual	Provincial, Autónoma	Sep/2017	2016
Otros					

TRABAJOS EJECUTADOS EN 2017

Fase	Descripción tarea	Periodicidad	Desagregación territorial	Fecha realización	Fecha referencia datos
Estudios previos y diseño					
Recogida y grabación de información	Recogida y grabación de la información	Anual	Puntual	Nov-Dic/2017	2017
Tratamiento de datos y control de calidad	Tratamiento de datos	Anual	Provincial	Ene-Sep/2017	2016
Obtención y difusión de resultados	Difusión de resultados	Anual	Provincial, Autónoma	Ene/2018	2016
Otros					

RESULTADOS PREVISTOS

Variables y atributos a difundir: Precios de la tierra
Modificaciones/Observaciones:

PRODUCTOS DE DIFUSIÓN EN 2017

MODIFICACIONES/OBSERVACIONES

Denominación de Producto: Estadística de Precios de la Tierra	
Tipo de Producto: Tablas, Gráficos e Informes	
Url: http://www.juntadeandalucia.es/organismos/agriculturapescaydesarrollorural/consejeria/sobre-consejeria/estadisticas/paginas/agrarias-precios-encuesta.html	
Canal o Medio de difusión: Internet	
Periodicidad del Producto de difusión: Anual	
Desagregación Territorial de resultados: Provincial y Autonómica	

Denominación de Producto:	
Tipo de Producto:	
Url:	
Canal o Medio de difusión:	
Periodicidad del Producto de difusión:	
Desagregación Territorial de resultados:	

Denominación de otros productos:	
Modificaciones/Observaciones:	

USO Y UTILIZACIÓN DE RESULTADOS

Perfil de Usuarios	Administraciones, empresas y sector agrario en general
Solicitudes de datos	3.448
Accesos en Web	6
Impacto en medios	
Referencias técnicas	
Normas y planes	

COSTE MÁXIMO ESTIMADO EN 2017

COSTE ECONÓMICO REAL EN 2017

Coste: 20.597,17€	11.873,50€
-------------------	------------

NIVEL DE EJECUCIÓN DE LA ACTIVIDAD	Total	Parcial	X	Nulo
Motivos del nivel de ejecución en caso de Parcial o Nulo:	Desajustes en la difusión			

Evaluación PECA 2017	Estadística del movimiento comercial pecuario en Andalucía	05.04.13
-------------------------	--	----------

Tipo actividad: Estadística	Organismo responsable: Consejería de Agricultura, Pesca y Desarrollo Rural	Tema: 5. Actividad económica y tejido empresarial
Etapa de desarrollo: Operación	Objeto: Producción	Subtema: 5.04 Agricultura, ganadería y silvicultura
Tipo de recogida: Fuente administrativa	Cumplimiento ejes: Cohesión y Políticas Públicas	

Objetivo: Conocer el origen y el destino geográfico del movimiento de animales y su intensidad en Andalucía, a fin de controlar el estado sanitario de la cabaña ganadera y los movimientos de ganado
Modificaciones/Observaciones:
Sujeto informante: Consejería de Agricultura, Pesca y Desarrollo Rural
Modificaciones/Observaciones:
Variables y atributos objeto de estudio: Conocer el origen y el destino geográfico del movimiento de animales y su intensidad en Andalucía, a fin de controlar el estado sanitario de la cabaña ganadera y los movimientos de ganado
Modificaciones/Observaciones:

TRABAJOS PREVISTOS EN 2017

Fase	Descripción tarea	Periodicidad	Desagregación territorial	Fecha realización	Fecha referencia datos
Estudios previos y diseño					
Recogida y grabación de información	Recogida y grabación de la información	Mensual	Puntual	Ene-Dic 2017	Dic/2016-Nov/2017
Tratamiento de datos y control de calidad	Tratamiento de datos	Mensual	Provincial	Ene-Dic/2017	Dic/2016-Nov/2017
Obtención y difusión de resultados	Difusión de resultados	Anual	Provincial, Autonómica	Oct/2017	2016
Otros					

TRABAJOS EJECUTADOS EN 2017

Fase	Descripción tarea	Periodicidad	Desagregación territorial	Fecha realización	Fecha referencia datos
Estudios previos y diseño					
Recogida y grabación de información	Recogida y grabación de la información	Mensual	Puntual	Ene-Dic 2017	Dic/2016-Nov/2017
Tratamiento de datos y control de calidad	Tratamiento de datos	Mensual	Provincial	Ene-Dic/2017	Dic/2016-Nov/2017
Obtención y difusión de resultados	Difusión de resultados	Anual	Provincial, Autonómica	Oct/2017	2016
Otros					

RESULTADOS PREVISTOS

Variables y atributos a difundir: Movimiento (entradas/salidas) de ganado por tipo y provincia
Modificaciones/Observaciones:

PRODUCTOS DE DIFUSIÓN EN 2017

MODIFICACIONES/OBSERVACIONES

Denominación de Producto: Movimiento Comercial Pecuario en Andalucía	
Tipo de Producto: Tablas	
Url: http://www.juntadeandalucia.es/organismos/agriculturapescayderosarrollorural/consejeria/sobre-consejeria/estadisticas/paginas/mocope.html	
Canal o Medio de difusión: Internet	
Periodicidad del Producto de difusión: Anual	
Desagregación Territorial de resultados: Provincial y Autonómica	

Denominación de Producto:	
Tipo de Producto:	
Url:	
Canal o Medio de difusión:	
Periodicidad del Producto de difusión:	
Desagregación Territorial de resultados:	

Denominación de otros productos:	
Modificaciones/Observaciones:	

USO Y UTILIZACIÓN DE RESULTADOS

Perfil de Usuarios	Administración, empresas agrarias, prensa, sector agrario en general,...
Solicitudes de datos	
Accesos en Web	379
Impacto en medios	
Referencias técnicas	
Normas y planes	

COSTE MÁXIMO ESTIMADO EN 2017

COSTE ECONÓMICO REAL EN 2017

Coste: No genera coste externo	No ha generado coste externo
--------------------------------	------------------------------

NIVEL DE EJECUCIÓN DE LA ACTIVIDAD	Total	X	Parcial		Nulo	
Motivos del nivel de ejecución en caso de Parcial o Nulo:						

Evaluación PECA 2017	Estadística de precios diarios de productos hortofrutícolas en Andalucía	05.04.14
-------------------------	--	----------

Tipo actividad: Estadística	Organismo responsable: Consejería de Agricultura, Pesca y Desarrollo Rural	Tema: 5. Actividad económica y tejido empresarial
Etapas de desarrollo: Operación	Objeto: Producción	Subtema: 5.04 Agricultura, ganadería y silvicultura
Tipo de recogida: Observación directa		Cumplimiento ejes: Cohesión

Objetivo: Realizar el seguimiento diario del precio de los productos hortofrutícolas y las cantidades comercializadas, a fin de conocer la evolución de los mercados agrarios andaluces
Modificaciones/Observaciones:
Sujeto informante: Empresas comercializadoras de productos hortofrutícolas y agentes del sector
Modificaciones/Observaciones:
Variables y atributos objeto de estudio: Conocer los precios diarios de productos hortofrutícolas (indicando calibres de tamaños) y cantidades vendidas a dichos precios en un momento determinado de su trayectoria comercial
Modificaciones/Observaciones:

TRABAJOS PREVISTOS EN 2017

Fase	Descripción tarea	Periodicidad	Desagregación territorial	Fecha realización	Fecha referencia datos
Estudios previos y diseño					
Recogida y grabación de información	Recogida y grabación de la información	Continua	Puntual	sem1-sem52/2017	sem52/2016-sem51/2017
Tratamiento de datos y control de calidad	Tratamiento de datos	Continua	Provincial	sem1-sem52/2017	sem52/2016-sem51/2017
Obtención y difusión de resultados	Difusión de resultados	Continua	Provincial	sem1-sem52/2017	sem52/2016-sem51/2017
Otros					

TRABAJOS EJECUTADOS EN 2017

Fase	Descripción tarea	Periodicidad	Desagregación territorial	Fecha realización	Fecha referencia datos
Estudios previos y diseño					
Recogida y grabación de información	Recogida y grabación de la información	Continua	Puntual	sem1-sem52/2017	sem52/2016-sem51/2017
Tratamiento de datos y control de calidad	Tratamiento de datos	Continua	Provincial	sem1-sem52/2017	sem52/2016-sem51/2017
Obtención y difusión de resultados	Difusión de resultados	Continua	Provincial	sem1-sem52/2017	sem52/2016-sem51/2017
Otros					

RESULTADOS PREVISTOS

Variables y atributos a difundir: Precios de productos hortofrutícolas
Modificaciones/Observaciones:

PRODUCTOS DE DIFUSIÓN EN 2017

MODIFICACIONES/OBSERVACIONES

Denominación de Producto: Boletín semanal de información agraria	Boletín semanal de información agraria y pesquera
Tipo de Producto: Tablas	
Url: https://www.juntadeandalucia.es/organismos/agriculturapescaydesarrollorural/consejeria/sobre-consejeria/estadisticas/paginas/agrarias-boletines.html	
Canal o Medio de difusión: Internet	
Periodicidad del Producto de difusión: Continua	
Desagregación Territorial de resultados: Provincial	

Denominación de Producto: Precios diarios de productos hortofrutícolas en Andalucía	
Tipo de Producto: Tablas	
Url: http://www.juntadeandalucia.es/organismos/agriculturapescaydesarrollorural/consejeria/sobre-consejeria/estadisticas/paginas/precios-diaros-frutas-hortalizas.html	
Canal o Medio de difusión: Internet	
Periodicidad del Producto de difusión: Continua	
Desagregación Territorial de resultados: Provincial	

Denominación de otros productos:
Modificaciones/Observaciones:

USO Y UTILIZACIÓN DE RESULTADOS

Perfil de Usuarios	Administración, empresas agrarias, prensa, sector agrario en general,...
Solicitudes de datos	
Accesos en Web	1.019
Impacto en medios	
Referencias técnicas	
Normas y planes	

COSTE MÁXIMO ESTIMADO EN 2017

COSTE ECONÓMICO REAL EN 2017

Coste: 16.060,98€	15.517,86€
-------------------	------------

NIVEL DE EJECUCIÓN DE LA ACTIVIDAD	Total	X	Parcial	Nulo
Motivos del nivel de ejecución en caso de Parcial o Nulo:				

Evaluación PECA 2017	Estadística de precios semanales de productos vegetales y animales en Andalucía	05.04.15
-------------------------	---	----------

Tipo actividad: Estadística	Organismo responsable: Consejería de Agricultura, Pesca y Desarrollo Rural	Tema: 5. Actividad económica y tejido empresarial
Eta de desarrollo: Operación	Objeto: Producción	Subtema: 5.04 Agricultura, ganadería y silvicultura
Tipo de recogida: Observación directa		Cumplimiento ejes: Cohesión

Objetivo: Conocer la evolución semanal de los precios de los productos agrícolas y ganaderos en diferentes posiciones comerciales
Modificaciones/Observaciones:
Sujeto informante: Informadores e informadoras locales especializados en determinados productos agrícolas y ganaderos
Modificaciones/Observaciones:
Variables y atributos objeto de estudio: Evolución semanal de los precios percibidos por los agricultores y ganaderos para distintos productos, mercados y posiciones comerciales
Modificaciones/Observaciones:

TRABAJOS PREVISTOS EN 2017

Fase	Descripción tarea	Periodicidad	Desagregación territorial	Fecha realización	Fecha referencia datos
Estudios previos y diseño					
Recogida y grabación de información	Recogida y grabación de la información	Continua	Puntual	sem1-sem52/2017	sem52/2016-sem51/2017
Tratamiento de datos y control de calidad	Tratamiento de datos	Continua	Provincial	sem1-sem52/2017	sem52/2016-sem51/2017
Obtención y difusión de resultados	Difusión de resultados	Continua	Provincial	sem1-sem52/2017	sem52/2016-sem51/2017
Otros					

TRABAJOS EJECUTADOS EN 2017

Fase	Descripción tarea	Periodicidad	Desagregación territorial	Fecha realización	Fecha referencia datos
Estudios previos y diseño					
Recogida y grabación de información	Recogida y grabación de la información	Continua	Puntual	sem1-sem52/2017	sem52/2016-sem51/2017
Tratamiento de datos y control de calidad	Tratamiento de datos	Continua	Provincial	sem1-sem52/2017	sem52/2016-sem51/2017
Obtención y difusión de resultados	Difusión de resultados	Continua	Provincial	sem1-sem52/2017	sem52/2016-sem51/2017
Otros					

RESULTADOS PREVISTOS

Variables y atributos a difundir: Precios semanales en euros/100kg o en otra cantidad comercializadora según productos, variedad, posición comercial, mercado, calidad o categoría
Modificaciones/Observaciones:

PRODUCTOS DE DIFUSIÓN EN 2017

MODIFICACIONES/OBSERVACIONES

Denominación de Producto: Precios semanales de productos vegetales y animales en Andalucía	
Tipo de Producto: Tablas	
Url: http://www.juntadeandalucia.es/organismos/agriculturapescaydesarrollorural/consejeria/sobre-consejeria/estadisticas/paginas/precios-semanales-agricolas.html	
Canal o Medio de difusión: Internet	
Periodicidad del Producto de difusión: Continua	
Desagregación Territorial de resultados: Provincial	

Denominación de Producto:	
Tipo de Producto:	
Url:	
Canal o Medio de difusión:	
Periodicidad del Producto de difusión:	
Desagregación Territorial de resultados:	

Denominación de otros productos:	
Modificaciones/Observaciones:	

USO Y UTILIZACIÓN DE RESULTADOS

Perfil de Usuarios	Administración, empresas agrarias, prensa, sector agrario en general,...
Solicitudes de datos	8
Accesos en Web	9.912
Impacto en medios	
Referencias técnicas	
Normas y planes	

COSTE MÁXIMO ESTIMADO EN 2017

COSTE ECONÓMICO REAL EN 2017

Coste: 73.452,76€	70.968,85€
-------------------	------------

NIVEL DE EJECUCIÓN DE LA ACTIVIDAD	Total	X	Parcial	Nulo
Motivos del nivel de ejecución en caso de Parcial o Nulo:				

Evaluación PECA 2017	Estadística de superficies y producciones de agricultura y ganadería ecológica en Andalucía	05.04.18
-------------------------	---	----------

Tipo actividad: Estadística	Organismo responsable: Consejería de Agricultura, Pesca y Desarrollo Rural	Tema: 5. Actividad económica y tejido empresarial
Eta de desarrollo: Operación	Objeto: Producción	Subtema: 5.04 Agricultura, ganadería y silvicultura
Tipo de recogida: Fuente administrativa	Cumplimiento ejes: Cohesión, Sostenibilidad y Políticas Públicas	

Objetivo: Conocer las características básicas de las explotaciones de agricultura y ganadería ecológica en Andalucía
Modificaciones/Observaciones:
Sujeto informante: Consejería de Agricultura, Pesca y Desarrollo Rural
Modificaciones/Observaciones:
Variables y atributos objeto de estudio: Operadores certificados cuyas unidades productivas o productos ecológicos comercializados procedan de Andalucía
Modificaciones/Observaciones:

TRABAJOS PREVISTOS EN 2017

Fase	Descripción tarea	Periodicidad	Desagregación territorial	Fecha realización	Fecha referencia datos
Estudios previos y diseño					
Recogida y grabación de información	Recogida y grabación de la información	Anual	Provincial	2017	2017
Tratamiento de datos y control de calidad	Tratamiento de datos	Anual	Provincial	Tri1/2017	2016
Obtención y difusión de resultados	Difusión de resultados	Anual	Provincial, Autónoma	Abr/2017	2016
Otros					

TRABAJOS EJECUTADOS EN 2017

Fase	Descripción tarea	Periodicidad	Desagregación territorial	Fecha realización	Fecha referencia datos
Estudios previos y diseño					
Recogida y grabación de información	Recogida y grabación de la información	Anual	Provincial	2017	2017
Tratamiento de datos y control de calidad	Tratamiento de datos	Anual	Provincial	Tri1/2017	2016
Obtención y difusión de resultados	Difusión de resultados	Anual	Provincial, Autónoma	Abr/2017	2016
Otros					

RESULTADOS PREVISTOS

Variables y atributos a difundir: Hectáreas y producción agricultura ecológica, Ganadería Ecológica
Modificaciones/Observaciones:

PRODUCTOS DE DIFUSIÓN EN 2017

MODIFICACIONES/OBSERVACIONES

Denominación de Producto: Estadísticas Agricultura Ecológica	
Tipo de Producto: Tablas, Gráficos e Informes	
Url: http://www.juntadeandalucia.es/organismos/agriculturapescaydesarrollorural/areas/produccion-ecologica/produccion/paginas/situacion-sector-estadisticas.html	
Canal o Medio de difusión: Internet	
Periodicidad del Producto de difusión: Anual	
Desagregación Territorial de resultados: Provincial y Autonómica	

Denominación de Producto:	
Tipo de Producto:	
Url:	
Canal o Medio de difusión:	
Periodicidad del Producto de difusión:	
Desagregación Territorial de resultados:	

Denominación de otros productos:
Modificaciones/Observaciones:

USO Y UTILIZACIÓN DE RESULTADOS

Perfil de Usuarios	Administración, empresas agrarias, prensa, sector agrario en general,...
Solicitudes de datos	
Accesos en Web	1.042
Impacto en medios	
Referencias técnicas	
Normas y planes	

COSTE MÁXIMO ESTIMADO EN 2017

COSTE ECONÓMICO REAL EN 2017

Coste: No genera coste externo	No ha generado coste externo
--------------------------------	------------------------------

NIVEL DE EJECUCIÓN DE LA ACTIVIDAD	Total	X	Parcial	Nulo
Motivos del nivel de ejecución en caso de Parcial o Nulo:				

Evaluación PECA 2017	Boletín semanal de información agraria de Andalucía	05.04.21
-------------------------	---	----------

Tipo actividad: Estadística	Organismo responsable: Consejería de Agricultura, Pesca y Desarrollo Rural	Tema: 5. Actividad económica y tejido empresarial
Etapas de desarrollo: Operación	Objeto: Difusión	Subtema: 5.04 Agricultura, ganadería y silvicultura
Tipo de recogida: Recopilación o Síntesis		Cumplimiento ejes: Cohesión

Objetivo: Ofrecer información semanal sobre precios, climatología, estado fitosanitario y demás variables coyunturales que afectan a los cultivos
Modificaciones/Observaciones:
Sujeto informante: Consejería de Agricultura, Pesca y Desarrollo Rural
Modificaciones/Observaciones:
Variables y atributos objeto de estudio: Recopilación de datos e indicadores cuyo objeto es el reconocimiento de la situación agrícola y pesquera en Andalucía
Modificaciones/Observaciones:

TRABAJOS PREVISTOS EN 2017

Fase	Descripción tarea	Periodicidad	Desagregación territorial	Fecha realización	Fecha referencia datos
Estudios previos y diseño					
Recogida y grabación de información	Recogida y grabación de la información	Continua	Municipal, Provincial	sem1-sem52/2017	sem52/2016-sem51/2017
Tratamiento de datos y control de calidad	Tratamiento de datos	Continua	Multiterritorial	sem1-sem52/2017	sem52/2016-sem51/2017
Obtención y difusión de resultados	Difusión de resultados	Continua	Multiterritorial	sem1-sem52/2017	sem52/2016-sem51/2017
Otros					

TRABAJOS EJECUTADOS EN 2017

Fase	Descripción tarea	Periodicidad	Desagregación territorial	Fecha realización	Fecha referencia datos
Estudios previos y diseño					
Recogida y grabación de información	Recogida y grabación de la información	Continua	Municipal, Provincial	sem1-sem52/2017	sem52/2016-sem51/2017
Tratamiento de datos y control de calidad	Tratamiento de datos	Continua	Multiterritorial	sem1-sem52/2017	sem52/2016-sem51/2017
Obtención y difusión de resultados	Difusión de resultados	Continua	Municipal	sem1-sem52/2017	sem52/2016-sem51/2017
Otros					

RESULTADOS PREVISTOS

Variables y atributos a difundir: Precios, estado de los cultivos y ganadería, embalses, temperaturas, precipitaciones y macromagnitudes
Modificaciones/Observaciones:

PRODUCTOS DE DIFUSIÓN EN 2017**MODIFICACIONES/OBSERVACIONES**

Denominación de Producto: Boletín semanal de información agraria de Andalucía	Boletín semanal de información agraria y pesquera
Tipo de Producto: Informes	
Url: http://www.juntadeandalucia.es/organismos/agriculturapescayderesdesarrollorural/consejeria/sobre-consejeria/estadisticas/paginas/agrarias-boletines.html	
Canal o Medio de difusión: Internet	
Periodicidad del Producto de difusión: Continua	
Desagregación Territorial de resultados: Multiterritorial	Municipal

Denominación de Producto:	Información agraria y pesquera de Andalucía
Tipo de Producto:	Informes
Url: https://informacionagropesquera.com/	
Canal o Medio de difusión:	Internet
Periodicidad del Producto de difusión:	Continua
Desagregación Territorial de resultados:	Municipal

Denominación de otros productos:	
Modificaciones/Observaciones:	

USO Y UTILIZACIÓN DE RESULTADOS

Perfil de Usuarios	Administración, empresas agrarias, prensa, sector agrario en general,...
Solicitudes de datos	
Accesos en Web	10.070
Impacto en medios	
Referencias técnicas	
Normas y planes	

COSTE MÁXIMO ESTIMADO EN 2017**COSTE ECONÓMICO REAL EN 2017**

Coste: No genera coste externo	No ha generado coste externo
--------------------------------	------------------------------

NIVEL DE EJECUCIÓN DE LA ACTIVIDAD	Total	X	Parcial	Nulo
Motivos del nivel de ejecución en caso de Parcial o Nulo:				

Evaluación PECA 2017	Estadística de la producción de lana, huevos, miel y cera en Andalucía	05.04.22
-------------------------	--	----------

Tipo actividad: Estadística	Organismo responsable: Consejería de Agricultura, Pesca y Desarrollo Rural	Tema: 5. Actividad económica y tejido empresarial
Etapas de desarrollo: Operación	Objeto: Producción	Subtema: 5.04 Agricultura, ganadería y silvicultura
Tipo de recogida: Observación directa y Fuente administrativa		Cumplimiento ejes: Cohesión y Políticas Públicas

Objetivo: Conocer las producciones anuales de lana, huevos, miel y cera, así como el valor económico que alcanzan dichos productos
Modificaciones/Observaciones:
Sujeto informante: Oficinas comarcales agrarias, titulares de explotaciones y Consejería de Agricultura, Pesca y Desarrollo Rural
Modificaciones/Observaciones:
Variables y atributos objeto de estudio: Producción y valor que alcanzan los productos: lana, huevos de consumo, miel y cera en la Comunidad Autónoma de Andalucía
Modificaciones/Observaciones:

TRABAJOS PREVISTOS EN 2017

Fase	Descripción tarea	Periodicidad	Desagregación territorial	Fecha realización	Fecha referencia datos
Estudios previos y diseño					
Recogida y grabación de información	Recogida y grabación de la información	Anual	Provincial	2017	2017
Tratamiento de datos y control de calidad	Tratamiento de datos	Anual	Provincial	2017	2017
Obtención y difusión de resultados	Difusión de resultados	Anual	Provincial, Autónoma	Oct/2017	2016
Otros					

TRABAJOS EJECUTADOS EN 2017

Fase	Descripción tarea	Periodicidad	Desagregación territorial	Fecha realización	Fecha referencia datos
Estudios previos y diseño					
Recogida y grabación de información	Recogida y grabación de la información	Anual	Provincial	2017	2017
Tratamiento de datos y control de calidad	Tratamiento de datos	Anual	Provincial	2017	2017
Obtención y difusión de resultados	Difusión de resultados	Anual	Provincial, Autónoma	Oct/2017	2016
Otros					

RESULTADOS PREVISTOS

Variables y atributos a difundir: Producción o unidades correspondientes producidas de lana, huevos, miel y cera
Modificaciones/Observaciones:

PRODUCTOS DE DIFUSIÓN EN 2017

MODIFICACIONES/OBSERVACIONES

Denominación de Producto: Producciones Ganaderas (Lana, huevos, miel y cera)	
Tipo de Producto: Tablas	
Url: http://www.juntadeandalucia.es/organismos/agriculturapescaydesarrollorural/consejeria/sobre-consejeria/estadisticas/paginas/ganaderia-censo-producciones-ganaderas.html	
Canal o Medio de difusión: Internet	
Periodicidad del Producto de difusión: Anual	
Desagregación Territorial de resultados: Provincial	Provincial y Autonómica

Denominación de Producto:	
Tipo de Producto:	
Url:	
Canal o Medio de difusión:	
Periodicidad del Producto de difusión:	
Desagregación Territorial de resultados:	

Denominación de otros productos:	
Modificaciones/Observaciones:	

USO Y UTILIZACIÓN DE RESULTADOS

Perfil de Usuarios	Administración, empresas agrarias, prensa, sector agrario en general,...
Solicitudes de datos	
Accesos en Web	1.248
Impacto en medios	
Referencias técnicas	
Normas y planes	

COSTE MÁXIMO ESTIMADO EN 2017

COSTE ECONÓMICO REAL EN 2017

Coste: No genera coste externo	No ha generado coste externo
--------------------------------	------------------------------

NIVEL DE EJECUCIÓN DE LA ACTIVIDAD	Total	X	Parcial		Nulo	
Motivos del nivel de ejecución en caso de Parcial o Nulo:						

Evaluación PECA 2017	Cultivos bajo plástico en Andalucía	05.04.26
-------------------------	-------------------------------------	----------

Tipo actividad: Cartográfica	Organismo responsable: Consejería de Agricultura, Pesca y Desarrollo Rural	Tema: 5. Actividad económica y tejido empresarial
Etapas de desarrollo: Operación	Objeto: Producción	Subtema: 5.04 Agricultura, ganadería y silvicultura
Tipo de recogida: Fuente administrativa y explotación de información estadística o cartográfica		Cumplimiento ejes: Cohesión y Políticas Públicas

Objetivo: Analizar, mediante técnicas de teledetección, las superficies ocupadas por cultivos protegidos en el Litoral de Andalucía Oriental y parte de las provincias de Sevilla y Cádiz. Generar la cartografía de superficie de cultivos protegidos en las zonas de estudio a partir de imágenes de satélite
Modificaciones/Observaciones:
Sujeto informante: Consejería de Agricultura, Pesca y Desarrollo Rural
Modificaciones/Observaciones:
Variables y atributos objeto de estudio: Superficie y localización de cultivos protegidos
Modificaciones/Observaciones:

TRABAJOS PREVISTOS EN 2017

Fase	Descripción tarea	Periodicidad	Desagregación territorial	Fecha realización	Fecha referencia datos
Estudios previos y diseño	Establecer modificaciones metodológicas respecto a campañas anteriores	Anual	Superficial	Ene/2017	-
Recogida y grabación de información	Adquisición de imágenes para el estudio y preprocesado, recopilación de datos de otras fuentes	Anual	Superficial	Ene-Abr/2017	Dic/2016, Mar/2017
Tratamiento de datos y control de calidad	Detección automática a partir de las imágenes satélite, revisión visual de zonas detectadas parcialmente y edición, digitalización de nuevos recintos identificados como plástico	Anual	Superficial	Ene-Oct/2017	Dic/2016, Mar/2017
Obtención y difusión de resultados	Difusión de resultados	Anual	Municipal	Mar/2017, Nov/2017	Dic/2016, Mar/2017
Otros					

TRABAJOS EJECUTADOS EN 2017

Fase	Descripción tarea	Periodicidad	Desagregación territorial	Fecha realización	Fecha referencia datos
Estudios previos y diseño	Establecer modificaciones metodológicas respecto a campañas anteriores	Anual	Superficial	Ene/2017	-
Recogida y grabación de información	Adquisición de imágenes para el estudio y preprocesado, recopilación de datos de otras fuentes	Anual	Superficial	Ene-Abr/2017	Dic/2016, Mar/2017
Tratamiento de datos y control de calidad	Detección automática a partir de las imágenes satélite, revisión visual de zonas detectadas parcialmente y edición, digitalización de nuevos recintos identificados como plástico	Anual	Superficial	Ene-Oct/2017	Dic/2016, Mar/2017
Obtención y difusión de resultados	Difusión de resultados	Anual	Municipal	Nov/2017	2017
Otros					

RESULTADOS PREVISTOS

Variables y atributos a difundir: Localización de cultivos bajo plástico; extensión de superficie cubierta por plástico a nivel municipal y provincial

Modificaciones/Observaciones:

PRODUCTOS DE DIFUSIÓN EN 2017**MODIFICACIONES/OBSERVACIONES**

Denominación de Producto: Cartografía de invernaderos en las provincias de Sevilla y Cádiz. Campaña 2017	Cartografía de invernaderos en Almería, Granada y Málaga
Tipo de Producto: Informes	
Url: http://www.juntadeandalucia.es/organismos/agriculturapescaydesarrollorural/consejeria/sobre-consejeria/estadistica/paginas/cartografia2016.html	
Canal o Medio de difusión: Internet	
Periodicidad del Producto de difusión: Anual	
Desagregación Territorial de resultados: Municipal	

Denominación de Producto:	Detección de invernaderos en las provincias de Sevilla y Cádiz
Tipo de Producto:	Informes
Url: http://www.juntadeandalucia.es/organismos/agriculturapescaydesarrollorural/consejeria/sobre-consejeria/estadistica/paginas/cartografia2016.html	
Canal o Medio de difusión:	Internet
Periodicidad del Producto de difusión:	Anual
Desagregación Territorial de resultados:	Municipal

Denominación de otros productos:

Modificaciones/Observaciones:

USO Y UTILIZACIÓN DE RESULTADOS

Perfil de Usuarios	Administración, empresas agrarias, prensa, sector agrario en general,...
Solicitudes de datos	
Accesos en Web	355
Impacto en medios	
Referencias técnicas	
Normas y planes	

COSTE MÁXIMO ESTIMADO EN 2017**COSTE ECONÓMICO REAL EN 2017**

Coste: No genera coste externo	No ha generado coste externo
---------------------------------------	------------------------------

NIVEL DE EJECUCIÓN DE LA ACTIVIDAD	Total	X	Parcial	Nulo
Motivos del nivel de ejecución en caso de Parcial o Nulo:				

Evaluación PECA 2017	Sistema de Información Geográfica de Parcelas Agrícolas (SIGPAC)	05.04.30
-------------------------	--	----------

Tipo actividad: Cartográfica	Organismo responsable: Consejería de Agricultura, Pesca y Desarrollo Rural	Tema: 5. Actividad económica y tejido empresarial
Eta de desarrollo: Operación	Objeto: Producción	Subtema: 5.04 Agricultura, ganadería y silvicultura
Tipo de recogida: Fuente administrativa		Cumplimiento ejes: Cohesión y Políticas Públicas

Objetivo: Mantenimiento del SIGPAC con el fin de facilitar a los agricultores la presentación de solicitudes mediante la producción de los soportes gráficos necesarios para las declaraciones de superficie, facilitar los controles administrativos y servir de soporte documental para la resolución de casos dudosos detectados como resultado de estos controles, así como facilitar los controles sobre el terreno, agilizando la localización de parcelas y permitiendo la realización de "visitas rápidas " tanto en los controles clásicos como de teledetección
Modificaciones/Observaciones:
Sujeto informante: Consejería de Agricultura, Pesca y Desarrollo Rural
Modificaciones/Observaciones:
Variables y atributos objeto de estudio: Parcelas SIGPAC, recintos SIGPAC, uso del recinto SIGPAC, sistema de explotación, superficie, pendiente del terreno
Modificaciones/Observaciones:

TRABAJOS PREVISTOS EN 2017

Fase	Descripción tarea	Periodicidad	Desagregación territorial	Fecha realización	Fecha referencia datos
Estudios previos y diseño	Realización de procedimientos y adecuación de aplicaciones	Continua	Superficial	2017	-
Recogida y grabación de información	Recopilación de datos	Continua	Superficial	2017	2017
Tratamiento de datos y control de calidad	Tratamiento e integración de datos, revisión, chequeo y corrección	Continua	Superficial	2017	2017
Obtención y difusión de resultados	Difusión de resultados en el visor web SIGPAC	Anual	Superficial	Feb/2017	2016
Otros					

TRABAJOS EJECUTADOS EN 2017

Fase	Descripción tarea	Periodicidad	Desagregación territorial	Fecha realización	Fecha referencia datos
Estudios previos y diseño	Realización de procedimientos y adecuación de aplicaciones	Continua	Superficial	2017	-
Recogida y grabación de información	Recopilación de datos	Continua	Superficial	2017	2017
Tratamiento de datos y control de calidad	Tratamiento e integración de datos, revisión, chequeo y corrección	Continua	Superficial	2017	2017
Obtención y difusión de resultados	Difusión de resultados en el visor web SIGPAC	Anual	Superficial	Feb/2017	2016
Otros					

RESULTADOS PREVISTOS

Variables y atributos a difundir: Parcelas SIGPAC, recintos SIGPAC, uso del recinto SIGPAC, sistema de explotación, superficie, pendiente del terreno
Modificaciones/Observaciones:

PRODUCTOS DE DIFUSIÓN EN 2017

MODIFICACIONES/OBSERVACIONES

Denominación de Producto: Visor SIGPAC Andalucía	
Tipo de Producto: Informes, Servicios y Datos espaciales	
Url: http://www.juntadeandalucia.es/organismos/agriculturapescayderosarios/servicios/sigpac.html	
Canal o Medio de difusión: Internet	
Periodicidad del Producto de difusión: Anual	
Desagregación Territorial de resultados: Superficial	

Denominación de Producto:	
Tipo de Producto:	
Url:	
Canal o Medio de difusión:	
Periodicidad del Producto de difusión:	
Desagregación Territorial de resultados:	

Denominación de otros productos:	
Modificaciones/Observaciones:	

USO Y UTILIZACIÓN DE RESULTADOS

Perfil de Usuarios	Administración, empresas agro, prensa, sector agrario en general,...
Solicitudes de datos	
Accesos en Web	282.902
Impacto en medios	
Referencias técnicas	
Normas y planes	

COSTE MÁXIMO ESTIMADO EN 2017

COSTE ECONÓMICO REAL EN 2017

Coste: No genera coste externo	No ha generado coste externo
--------------------------------	------------------------------

NIVEL DE EJECUCIÓN DE LA ACTIVIDAD	Total	X	Parcial		Nulo	
Motivos del nivel de ejecución en caso de Parcial o Nulo:						

Evaluación PECA 2017	Anuario de estadísticas agrarias y pesqueras de Andalucía	05.04.36
-------------------------	---	----------

Tipo actividad: Estadística	Organismo responsable: Consejería de Agricultura, Pesca y Desarrollo Rural	Tema: 5. Actividad económica y tejido empresarial
Etapas de desarrollo: Operación	Objeto: Difusión	Subtema: 5.04 Agricultura, ganadería y silvicultura
Tipo de recogida: Recopilación o Síntesis	Cumplimiento ejes: Cohesión, Género y Políticas Públicas	

Objetivo: Difundir los datos definitivos de estadísticas agrarias y pesqueras
Modificaciones/Observaciones:
Sujeto informante: Consejería de Agricultura, Pesca y Desarrollo Rural y otros organismos productores relacionados con el sector
Modificaciones/Observaciones:
Variables y atributos objeto de estudio: Recopilación de las estadísticas realizadas por la Consejería de Agricultura, Pesca y Desarrollo Rural en materia de agricultura, ganadería y pesca
Modificaciones/Observaciones:

TRABAJOS PREVISTOS EN 2017

Fase	Descripción tarea	Periodicidad	Desagregación territorial	Fecha realización	Fecha referencia datos
Estudios previos y diseño					
Recogida y grabación de información	Recogida y grabación de la información	Anual	Provincial	2017	2015 y 2016
Tratamiento de datos y control de calidad	Tratamiento de datos	Anual	Provincial	2017	2015 y 2016
Obtención y difusión de resultados	Difusión de resultados	Anual	Provincial, Autónoma	Nov/2017	2015
Otros					

TRABAJOS EJECUTADOS EN 2017

Fase	Descripción tarea	Periodicidad	Desagregación territorial	Fecha realización	Fecha referencia datos
Estudios previos y diseño					
Recogida y grabación de información	Recogida y grabación de la información	Anual	Provincial	2017	2015 y 2016
Tratamiento de datos y control de calidad	Tratamiento de datos	Anual	Provincial	2017	2015 y 2016
Obtención y difusión de resultados	Difusión de resultados	Anual	Provincial, Autónoma	Nov/2017	2015
Otros					

RESULTADOS PREVISTOS

Variables y atributos a difundir: Superficies, producciones, censos y producciones ganaderas, cuentas económicas de la agricultura, estadísticas forestales, pesqueras y acuicultura
Modificaciones/Observaciones:

PRODUCTOS DE DIFUSIÓN EN 2017

MODIFICACIONES/OBSERVACIONES

Denominación de Producto: Anuario de estadísticas agrarias	
Tipo de Producto: Tablas	
Url: http://www.juntadeandalucia.es/organismos/agriculturapescaydesarrollorural/consejeria/sobre-consejeria/estadisticas/paginas/agrarias-anuario.html	
Canal o Medio de difusión: Internet	
Periodicidad del Producto de difusión: Anual	
Desagregación Territorial de resultados: Provincial	Provincial y Autonómica

Denominación de Producto:	
Tipo de Producto:	
Url:	
Canal o Medio de difusión:	
Periodicidad del Producto de difusión:	
Desagregación Territorial de resultados:	

Denominación de otros productos:	
Modificaciones/Observaciones:	

USO Y UTILIZACIÓN DE RESULTADOS

Perfil de Usuarios	Administración, empresas agrarias, prensa, sector agrario en general,...
Solicitudes de datos	18
Accesos en Web	6.739
Impacto en medios	
Referencias técnicas	
Normas y planes	

COSTE MÁXIMO ESTIMADO EN 2017

COSTE ECONÓMICO REAL EN 2017

Coste: No genera coste externo	No ha generado coste externo
--------------------------------	------------------------------

NIVEL DE EJECUCIÓN DE LA ACTIVIDAD	Total	X	Parcial		Nulo	
Motivos del nivel de ejecución en caso de Parcial o Nulo:						

Evaluación PECA 2017	Manual de estadísticas agrarias y pesqueras de Andalucía	05.04.37
-------------------------	--	----------

Tipo actividad: Estadística	Organismo responsable: Consejería de Agricultura, Pesca y Desarrollo Rural	Tema: 5. Actividad económica y tejido empresarial
Etapa de desarrollo: Operación	Objeto: Difusión	Subtema: 5.04 Agricultura, ganadería y silvicultura
Tipo de recogida: Recopilación o Síntesis		Cumplimiento ejes: Cohesión

Objetivo: Difundir los datos definitivos de estadísticas agrarias y pesqueras y series históricas
Modificaciones/Observaciones:
Sujeto informante: Organismos productores de estadísticas
Modificaciones/Observaciones:
Variables y atributos objeto de estudio: Síntesis de las estadísticas agrarias y pesqueras de Andalucía
Modificaciones/Observaciones:

TRABAJOS PREVISTOS EN 2017

Fase	Descripción tarea	Periodicidad	Desagregación territorial	Fecha realización	Fecha referencia datos
Estudios previos y diseño					
Recogida y grabación de información	Recogida y grabación de la información	Anual	Provincial	2017	2015 y 2016
Tratamiento de datos y control de calidad	Tratamiento de datos	Anual	Provincial	2017	2015 y 2016
Obtención y difusión de resultados	Difusión de resultados	Anual	Provincial, Autonómica	Nov/2017	2015
Otros					

TRABAJOS EJECUTADOS EN 2017

Fase	Descripción tarea	Periodicidad	Desagregación territorial	Fecha realización	Fecha referencia datos
Estudios previos y diseño					
Recogida y grabación de información	Recogida y grabación de la información	Anual	Provincial	2017	2015 y 2016
Tratamiento de datos y control de calidad	Tratamiento de datos	Anual	Provincial	2017	2015 y 2016
Obtención y difusión de resultados	Difusión de resultados	Anual	Provincial, Autonómica	Nov/2017	2015
Otros					

RESULTADOS PREVISTOS

Variables y atributos a difundir: Superficies, rendimientos, producciones, censos, precios, cuentas económicas de la agricultura, estadísticas forestales, pesqueras y acuicultura
Modificaciones/Observaciones:

PRODUCTOS DE DIFUSIÓN EN 2017

MODIFICACIONES/OBSERVACIONES

Denominación de Producto: Manual de estadísticas agrarias y pesqueras de Andalucía	
Tipo de Producto: Tablas y Gráficos	
Url: http://www.juntadeandalucia.es/organismos/agriculturapescayderosarrollorural/consejeria/sobre-consejeria/estadisticas/paginas/agrarias-anuario.html	
Canal o Medio de difusión: Internet	
Periodicidad del Producto de difusión: Anual	
Desagregación Territorial de resultados: Provincial	Provincial y Autonómica

Denominación de Producto:	
Tipo de Producto:	
Url:	
Canal o Medio de difusión:	
Periodicidad del Producto de difusión:	
Desagregación Territorial de resultados:	

Denominación de otros productos:	
Modificaciones/Observaciones:	

USO Y UTILIZACIÓN DE RESULTADOS

Perfil de Usuarios	Administraciones, empresas, particulares y sector agrario en general
Solicitudes de datos	4
Accesos en Web	6.739
Impacto en medios	
Referencias técnicas	
Normas y planes	

COSTE MÁXIMO ESTIMADO EN 2017

COSTE ECONÓMICO REAL EN 2017

Coste: No genera coste externo	No ha generado coste externo
--------------------------------	------------------------------

NIVEL DE EJECUCIÓN DE LA ACTIVIDAD	Total	X	Parcial		Nulo	
Motivos del nivel de ejecución en caso de Parcial o Nulo:						

Evaluación PECA 2017	Cartografía de formaciones adhesionadas de Andalucía	05.04.40
-------------------------	--	----------

Tipo actividad: Cartográfica	Organismo responsable: Consejería de Agricultura, Pesca y Desarrollo Rural	Tema: 5. Actividad económica y tejido empresarial
Etapas de desarrollo: Operación	Objeto: Producción	Subtema: 5.04 Agricultura, ganadería y silvicultura
Tipo de recogida: Explotación de información estadística o cartográfica		Cumplimiento ejes: Cohesión y Políticas Públicas

Objetivo: Generación de la cartografía para la realización del censo de dehesas de Andalucía y para la localización de formaciones adhesionadas sobre SIGPAC
Modificaciones/Observaciones:
Sujeto informante: Consejería de Agricultura, Pesca y Desarrollo Rural
Modificaciones/Observaciones:
Variables y atributos objeto de estudio: Localización, superficie de formación adhesionada, recinto SIGPAC, uso del recinto SIGPAC
Modificaciones/Observaciones:

TRABAJOS PREVISTOS EN 2017

Fase	Descripción tarea	Periodicidad	Desagregación territorial	Fecha realización	Fecha referencia datos
Estudios previos y diseño					
Recogida y grabación de información	Acopio y grabación de alegaciones a formaciones adhesionadas de la publicación SIGPAC2017. Envío de las mismas a la Consejería de Medio Ambiente y Ordenación del Territorio para su resolución y posterior actualización del conjunto de datos de formaciones adhesionadas de SIOSE 2005	Anual	Superficial	Mar-Nov/2017	2017
Tratamiento de datos y control de calidad	Intersección de los recintos SIGPAC, de usos compatibles a la formación adhesionada (TA; PR; PS; PA; FO) con el fichero gráfico de formaciones adhesionadas (versión más actualizada) elaborado a partir de la base cartográfica de SIOSE 2005, escala 1:10.000	Anual	Superficial	Dic/2017	2017
Obtención y difusión de resultados	Difusión de resultados en la web SIGPAC	Anual	Superficial	Feb/2017	2016
Otros					

TRABAJOS EJECUTADOS EN 2017

Fase	Descripción tarea	Periodicidad	Desagregación territorial	Fecha realización	Fecha referencia datos
Estudios previos y diseño					
Recogida y grabación de información	Acopio y grabación de alegaciones a formaciones adhesionadas de la publicación SIGPAC2017. Envío de las mismas a la Consejería de Medio Ambiente y Ordenación del Territorio para su resolución y posterior actualización del conjunto de datos de formaciones adhesionadas de SIOSE 2005	Anual	Superficial	Mar-Nov/2017	2017
Tratamiento de datos y control de calidad	Intersección de los recintos SIGPAC, de usos compatibles a la formación adhesionada (TA; PR; PS; PA; FO) con el fichero gráfico de formaciones adhesionadas (versión más actualizada) elaborado a partir de la base cartográfica de SIOSE 2005, escala 1:10.000	Anual	Superficial	Dic/2017	2017
Obtención y difusión de resultados	Difusión de resultados en la web SIGPAC	Anual	Superficial	Feb/2017	2016
Otros					

RESULTADOS PREVISTOS

Variables y atributos a difundir: Localización, superficie de formación adhesada, recinto SIGPAC, uso del recinto SIGPAC

Modificaciones/Observaciones:

PRODUCTOS DE DIFUSIÓN EN 2017**MODIFICACIONES/OBSERVACIONES**

Denominación de Producto: Formación adhesada	
Tipo de Producto: Mapas y Datos espaciales	
Url: http://www.juntadeandalucia.es/organismos/agriculturapescaydesarrollorural/consejeria/sobre-consejeria/estadistica/paginas/cartografia2016.html	
Canal o Medio de difusión: Internet	
Periodicidad del Producto de difusión: Anual	
Desagregación Territorial de resultados: Superficial	

Denominación de Producto:	
Tipo de Producto:	
Url:	
Canal o Medio de difusión:	
Periodicidad del Producto de difusión:	
Desagregación Territorial de resultados:	

Denominación de otros productos:

Modificaciones/Observaciones:

USO Y UTILIZACIÓN DE RESULTADOS

Perfil de Usuarios	Administración, empresas agrarias, prensa, sector agrario en general,...
Solicitudes de datos	
Accesos en Web	
Impacto en medios	
Referencias técnicas	
Normas y planes	

COSTE MÁXIMO ESTIMADO EN 2017**COSTE ECONÓMICO REAL EN 2017**

Coste: No genera coste externo	No ha generado coste externo
---------------------------------------	------------------------------

NIVEL DE EJECUCIÓN DE LA ACTIVIDAD	Total	X	Parcial	Nulo
Motivos del nivel de ejecución en caso de Parcial o Nulo:				

Evaluación PECA 2017	Valor añadido y pesca en Andalucía	05.05.01
-------------------------	------------------------------------	----------

Tipo actividad: Estadística	Organismo responsable: Consejería de Agricultura, Pesca y Desarrollo Rural	Tema: 5. Actividad económica y tejido empresarial
Etapas de desarrollo: Operación	Objeto: Producción	Subtema: 5.05 Pesca y acuicultura
Tipo de recogida: Observación directa	Cumplimiento ejes: Cohesión y Políticas Públicas	

Objetivo: Cuantificar las macromagnitudes económicas de la pesca y la acuicultura marina para analizar la importancia del sector en Andalucía
Modificaciones/Observaciones:
Sujeto informante: Embarcaciones e instalaciones acuícolas así como empresas o establecimientos productores, transformadores y comercializadores vinculados al sector pesquero de Andalucía
Modificaciones/Observaciones:
Variables y atributos objeto de estudio: Disponer de información sobre las macromagnitudes económicas de la flota, empresas acuícolas e industriales relacionadas con el sector pesquero de Andalucía
Modificaciones/Observaciones:

TRABAJOS PREVISTOS EN 2017

Fase	Descripción tarea	Periodicidad	Desagregación territorial	Fecha realización	Fecha referencia datos
Estudios previos y diseño					
Recogida y grabación de información	Recogida y grabación de Información	Anual	Puntual	2017	2016
Tratamiento de datos y control de calidad	Tratamiento de datos y control de calidad	Anual	Provincial, Autónoma	2017	2016
Obtención y difusión de resultados	Obtención y difusión de resultados	Anual	Provincial, Autónoma	20/Dic/2017	2016
Otros					

TRABAJOS EJECUTADOS EN 2017

Fase	Descripción tarea	Periodicidad	Desagregación territorial	Fecha realización	Fecha referencia datos
Estudios previos y diseño					
Recogida y grabación de información	Recogida y grabación de Información	Anual	Puntual	2017	2016
Tratamiento de datos y control de calidad	Tratamiento de datos y control de calidad	Anual	Provincial, Autónoma	2017	2016
Obtención y difusión de resultados	Obtención y difusión de resultados	Anual	Provincial, Autónoma	20/Dic/2017	2016
Otros					

RESULTADOS PREVISTOS

Variables y atributos a difundir: Macromagnitudes económicas referidas al Sector Pesquero en Andalucía: Producción a Precios Básicos, Consumos Intermedios, Valor Añadido Bruto, Remuneración de Asalariados, Excedente Bruto de Explotación
Modificaciones/Observaciones:

PRODUCTOS DE DIFUSIÓN EN 2017

MODIFICACIONES/OBSERVACIONES

Denominación de Producto: Cuentas Económicas del Sector Pesquero en Andalucía	
Tipo de Producto: Tablas e Informes	
Url: http://www.juntadeandalucia.es/organismos/agriculturapescaydesarrollorural/consejeria/sobre-consejeria/estadisticas/paginas/pesqueras-valor.html	
Canal o Medio de difusión: Internet	
Periodicidad del Producto de difusión: Anual	
Desagregación Territorial de resultados: Autonómica	

Denominación de Producto: Contabilidad Provincial Anual del Sector Pesquero en Andalucía	
Tipo de Producto: Tablas	
Url: http://www.juntadeandalucia.es/organismos/agriculturapescaydesarrollorural/consejeria/sobre-consejeria/estadisticas/paginas/pesqueras-valor.html	
Canal o Medio de difusión: Internet	
Periodicidad del Producto de difusión: Anual	
Desagregación Territorial de resultados: Provincial	

Denominación de otros productos:
Modificaciones/Observaciones:

USO Y UTILIZACIÓN DE RESULTADOS

Perfil de Usuarios	Administración Pública, Universidades y Centros de Investigación especializada
Solicitudes de datos	
Accesos en Web	
Impacto en medios	
Referencias técnicas	
Normas y planes	

COSTE MÁXIMO ESTIMADO EN 2017

COSTE ECONÓMICO REAL EN 2017

Coste: No genera coste externo	No ha generado coste externo
--------------------------------	------------------------------

NIVEL DE EJECUCIÓN DE LA ACTIVIDAD	Total	X	Parcial		Nulo	
Motivos del nivel de ejecución en caso de Parcial o Nulo:						

Evaluación PECA 2017	Estadística de producción pesquera andaluza	05.05.02
-------------------------	---	----------

Tipo actividad: Estadística	Organismo responsable: Consejería de Agricultura, Pesca y Desarrollo Rural	Tema: 5. Actividad económica y tejido empresarial
Etapas de desarrollo: Operación	Objeto: Producción	Subtema: 5.05 Pesca y acuicultura
Tipo de recogida: Fuente administrativa y Observación directa		Cumplimiento ejes: Cohesión y Políticas Públicas

Objetivo: Conocer el volumen y valor de las capturas desembarcadas en Andalucía y su evolución temporal
Modificaciones/Observaciones:
Sujeto informante: Lonjas, Empresas con actividad principal la acuicultura marina y la industria de transformación pesquera andaluza
Modificaciones/Observaciones:
Variables y atributos objeto de estudio: Conocer la producción pesquera obtenida en la Comunidad Autónoma de Andalucía
Modificaciones/Observaciones:

TRABAJOS PREVISTOS EN 2017

Fase	Descripción tarea	Periodicidad	Desagregación territorial	Fecha realización	Fecha referencia datos
Estudios previos y diseño					
Recogida y grabación de información	Recogida y grabación de información	Anual	Puntual	2017	2017
Tratamiento de datos y control de calidad	Tratamiento de datos y control de calidad	Anual	Puntual	2017	2016
Obtención y difusión de resultados	Obtención y difusión de resultados	Anual	Provincial, Puntual, Autonómica	20/Dic/2017	2016
Otros					

TRABAJOS EJECUTADOS EN 2017

Fase	Descripción tarea	Periodicidad	Desagregación territorial	Fecha realización	Fecha referencia datos
Estudios previos y diseño					
Recogida y grabación de información	Recogida y grabación de información	Anual	Puntual	2017	2017
Tratamiento de datos y control de calidad	Tratamiento de datos y control de calidad	Anual	Puntual	2017	2016
Obtención y difusión de resultados	Obtención y difusión de resultados	Anual	Provincial, Puntual, Autonómica	20/Dic/2017	2016
Otros					

RESULTADOS PREVISTOS

Variables y atributos a difundir: Peso y valor de las especies pesqueras desglosadas por lonjas y meses
Modificaciones/Observaciones:

PRODUCTOS DE DIFUSIÓN EN 2017
MODIFICACIONES/OBSERVACIONES

Denominación de Producto: Economía Pesquera Andaluza	No se ha difundido este producto
Tipo de Producto: Informes	
Url:	
Canal o Medio de difusión: Internet	
Periodicidad del Producto de difusión: Anual	
Desagregación Territorial de resultados: Autonómica	

Denominación de Producto: Producción pesquera andaluza	Producción pesquera comercializada
Tipo de Producto: Tablas e Informes	
Url: https://www.juntadeandalucia.es/organismos/agriculturapescaydesarrollorural/areas/pesca-acuicultura/comercializacion/paginas/prodpeq2016.html	
Canal o Medio de difusión: Internet	
Periodicidad del Producto de difusión: Anual	
Desagregación Territorial de resultados: Puntual	Puntual, Provincial y Autonómica

Denominación de otros productos:
Modificaciones/Observaciones:

USO Y UTILIZACIÓN DE RESULTADOS

Perfil de Usuarios	Administración Pública, Universidades, Centros de Investigación especializada
Solicitudes de datos	
Accesos en Web	
Impacto en medios	
Referencias técnicas	
Normas y planes	

COSTE MÁXIMO ESTIMADO EN 2017
COSTE ECONÓMICO REAL EN 2017

Coste: No genera coste externo	No ha generado coste externo
--------------------------------	------------------------------

NIVEL DE EJECUCIÓN DE LA ACTIVIDAD	Total	X	Parcial	Nulo
Motivos del nivel de ejecución en caso de Parcial o Nulo:				

Evaluación PECA 2017	Índice de precios percibidos en lonja en Andalucía	05.05.04
-------------------------	--	----------

Tipo actividad: Estadística	Organismo responsable: Consejería de Agricultura, Pesca y Desarrollo Rural	Tema: 5. Actividad económica y tejido empresarial
Etapas de desarrollo: Operación	Objeto: Producción	Subtema: 5.05 Pesca y acuicultura
Tipo de recogida: Fuente administrativa		Cumplimiento ejes: Cohesión y Políticas Públicas

Objetivo: Conocer la evolución de los precios de los productos pesqueros mediante la elaboración de un índice de precios
Modificaciones/Observaciones:
Sujeto informante: Lonjas andaluzas
Modificaciones/Observaciones:
Variables y atributos objeto de estudio: Índice de precios obtenido de los precios de las transacciones comerciales registradas en las lonjas pesqueras andaluzas
Modificaciones/Observaciones:

TRABAJOS PREVISTOS EN 2017

Fase	Descripción tarea	Periodicidad	Desagregación territorial	Fecha realización	Fecha referencia datos
Estudios previos y diseño					
Recogida y grabación de información	Recogida y grabación de información	Continua	Puntual	2017	2017
Tratamiento de datos y control de calidad	Tratamiento de datos y control de calidad	Anual	Puntual	2017	2016
Obtención y difusión de resultados	Obtención y difusión de resultados	Anual	Puntual	20/Dic/2017	2016
Otros					

TRABAJOS EJECUTADOS EN 2017

Fase	Descripción tarea	Periodicidad	Desagregación territorial	Fecha realización	Fecha referencia datos
Estudios previos y diseño					
Recogida y grabación de información	Recogida y grabación de información	Continua	Puntual	2017	2017
Tratamiento de datos y control de calidad	Tratamiento de datos y control de calidad	Anual	Puntual	2017	2016
Obtención y difusión de resultados	Obtención y difusión de resultados	Anual	Puntual	20/Dic/2017	2016
Otros					

RESULTADOS PREVISTOS

Variables y atributos a difundir: Índice de precios percibidos por la población pescadora, ratio por poder adquisitivo y ratio rentabilidad
Modificaciones/Observaciones:

PRODUCTOS DE DIFUSIÓN EN 2017

MODIFICACIONES/OBSERVACIONES

Denominación de Producto: Índice de Precios Percibidos en lonja	Producción pesquera comercializada I. Pesca fresca comercializada. Cifras Generales Tabla 3 Índice de Precios Percibidos en lonja
Tipo de Producto: Tablas	
Url: http://www.juntadeandalucia.es/organismos/agriculturapescaydesarrollorural/areas/pesca-acuicultura/comercializacion/paginas/prodpesq2016.html	
Canal o Medio de difusión: Internet	
Periodicidad del Producto de difusión: Anual	
Desagregación Territorial de resultados: Puntual	

Denominación de Producto:	
Tipo de Producto:	
Url:	
Canal o Medio de difusión:	
Periodicidad del Producto de difusión:	
Desagregación Territorial de resultados:	

Denominación de otros productos:
Modificaciones/Observaciones:

USO Y UTILIZACIÓN DE RESULTADOS

Perfil de Usuarios	Administración Pública, Universidades, Centros de Investigación especializada
Solicitudes de datos	
Accesos en Web	
Impacto en medios	
Referencias técnicas	
Normas y planes	

COSTE MÁXIMO ESTIMADO EN 2017

COSTE ECONÓMICO REAL EN 2017

Coste: No genera coste externo	No ha generado coste externo
--------------------------------	------------------------------

NIVEL DE EJECUCIÓN DE LA ACTIVIDAD	Total	X	Parcial	Nulo
Motivos del nivel de ejecución en caso de Parcial o Nulo:				

Evaluación PECA 2017	Análisis de la actividad extractiva de la flota andaluza por modalidades de pesca	05.05.05
-------------------------	---	----------

Tipo actividad: Estadística	Organismo responsable: Consejería de Agricultura, Pesca y Desarrollo Rural	Tema: 5. Actividad económica y tejido empresarial
Etapas de desarrollo: Operación	Objeto: Producción	Subtema: 5.05 Pesca y acuicultura
Tipo de recogida: Fuente administrativa	Cumplimiento ejes: Cohesión y Políticas Públicas	

Objetivo: Analizar el funcionamiento del sector pesquero andaluz mediante la segmentación de la producción pesquera extractiva según modalidad de pesca
Modificaciones/Observaciones:
Sujeto informante: Consejería de Agricultura, Pesca y Desarrollo Rural y Ministerio de Agricultura, Alimentación y Medio Ambiente
Modificaciones/Observaciones:
Variables y atributos objeto de estudio: Valor físico y monetario de las diferentes especies comercializadas en las lonjas andaluzas según la modalidad de pesca del buque de procedencia de las capturas. Número de embarcaciones que venden en las lonjas andaluzas según la modalidad de pesca.
Modificaciones/Observaciones:

TRABAJOS PREVISTOS EN 2017

Fase	Descripción tarea	Periodicidad	Desagregación territorial	Fecha realización	Fecha referencia datos
Estudios previos y diseño					
Recogida y grabación de información	Recogida y grabación de información	Anual	Puntual	2017	2017
Tratamiento de datos y control de calidad	Tratamiento de datos y control de calidad	Anual	Puntual	2017	2016
Obtención y difusión de resultados	Obtención y difusión de resultados	Anual	Puntual	30/Nov/2017	2016
Otros					

TRABAJOS EJECUTADOS EN 2017

Fase	Descripción tarea	Periodicidad	Desagregación territorial	Fecha realización	Fecha referencia datos
Estudios previos y diseño					
Recogida y grabación de información	Recogida y grabación de información	Anual	Puntual	2017	2017
Tratamiento de datos y control de calidad	Tratamiento de datos y control de calidad	Anual	Puntual	2017	2016
Obtención y difusión de resultados	Obtención y difusión de resultados	Anual	Puntual	30/Nov/2017	2016
Otros					

RESULTADOS PREVISTOS

Variables y atributos a difundir: Número total de buques oferentes, valor económico de la producción pesquera fresca comercializada por modalidad de pesca y frecuencia de venta
Modificaciones/Observaciones:

PRODUCTOS DE DIFUSIÓN EN 2017**MODIFICACIONES/OBSERVACIONES**

Denominación de Producto: Producción Pesquera Andaluza por modalidad de pesca	Producción pesquera comercializada Pesca fresca comercializada. Modalidades e indicadores. Tablas 6, 7 y 10
Tipo de Producto: Tablas	
Url: http://www.juntadeandalucia.es/organismos/agriculturapescaydesarrollorural/areas/pesca-acuicultura/comercializacion/paginas/prodpesq2016.html	
Canal o Medio de difusión: Internet	
Periodicidad del Producto de difusión: Anual	
Desagregación Territorial de resultados: Puntual	

Denominación de Producto:	
Tipo de Producto:	
Url:	
Canal o Medio de difusión:	
Periodicidad del Producto de difusión:	
Desagregación Territorial de resultados:	

Denominación de otros productos:	
Modificaciones/Observaciones:	

USO Y UTILIZACIÓN DE RESULTADOS

Perfil de Usuarios	Administración Pública, Universidades, Centros de Investigación especializada
Solicitudes de datos	
Accesos en Web	
Impacto en medios	
Referencias técnicas	
Normas y planes	

COSTE MÁXIMO ESTIMADO EN 2017**COSTE ECONÓMICO REAL EN 2017**

Coste: No genera coste externo	No ha generado coste externo
--------------------------------	------------------------------

NIVEL DE EJECUCIÓN DE LA ACTIVIDAD	Total	X	Parcial		Nulo	
Motivos del nivel de ejecución en caso de Parcial o Nulo:						

Evaluación PECA 2017	Análisis de precios de productos pesqueros en establecimientos minoristas en Andalucía	05.05.06
----------------------	--	----------

Tipo actividad: Estadística	Organismo responsable: Consejería de Agricultura, Pesca y Desarrollo Rural	Tema: 5. Actividad económica y tejido empresarial
Etapa de desarrollo: Operación	Objeto: Producción	Subtema: 5.05 Pesca y acuicultura
Tipo de recogida: Observación directa		Cumplimiento ejes: Cohesión y Políticas Públicas

Objetivo: Conocer el funcionamiento de los mercados y las transacciones comerciales de los productos de la pesca con especial atención a los volúmenes comercializados y la formación de precios
Modificaciones/Observaciones:
Sujeto informante: Establecimiento o punto de venta de productos pesqueros frescos de Andalucía
Modificaciones/Observaciones:
Variables y atributos objeto de estudio: Conocer la evolución de precios de diversos tipo de pescado en los establecimientos detallistas dedicados a la venta de pescado fresco, en concreto pescaderías tradicionales ubicadas o no en mercados de abastos, supermercados e hipermercados en Andalucía
Modificaciones/Observaciones:

TRABAJOS PREVISTOS EN 2017

Fase	Descripción tarea	Periodicidad	Desagregación territorial	Fecha realización	Fecha referencia datos
Estudios previos y diseño					
Recogida y grabación de información	Recogida y grabación de información	Continua	Autonómica	sem1-sem52/2017	sem52/2016-sem51/2017
Tratamiento de datos y control de calidad	Tratamiento de datos y control de calidad	Continua	Autonómica	sem1-sem52/2017	sem52/2016-sem51/2017
Obtención y difusión de resultados	Obtención y difusión de resultados	Mensual	Autonómica	Ene-Dic/2017	Dic/2016-Nov/2017
Otros					

TRABAJOS EJECUTADOS EN 2017

Fase	Descripción tarea	Periodicidad	Desagregación territorial	Fecha realización	Fecha referencia datos
Estudios previos y diseño					
Recogida y grabación de información	Recogida y grabación de información	Continua	Autonómica	sem1-sem52/2017	sem52/2016-sem51/2017
Tratamiento de datos y control de calidad	Tratamiento de datos y control de calidad	Continua	Autonómica	sem1-sem52/2017	sem52/2016-sem51/2017
Obtención y difusión de resultados	Obtención y difusión de resultados	Mensual	Autonómica	Ene-Dic/2017	Dic/2016-Nov/2017
Otros					

RESULTADOS PREVISTOS

Variables y atributos a difundir: Precios medios
Modificaciones/Observaciones:

PRODUCTOS DE DIFUSIÓN EN 2017

MODIFICACIONES/OBSERVACIONES

Denominación de Producto: Pesca Precios	
Tipo de Producto: Tablas e Informes	
Url: http://www.juntadeandalucia.es/organismos/agriculturapescayderosarrollorural/consejeria/sobre-consejeria/estadisticas/paginas/pesqueras-evolucion-precios.html	
Canal o Medio de difusión: Internet	
Periodicidad del Producto de difusión: Mensual	
Desagregación Territorial de resultados: Autonómica	

Denominación de Producto:	
Tipo de Producto:	
Url:	
Canal o Medio de difusión:	
Periodicidad del Producto de difusión:	
Desagregación Territorial de resultados:	

Denominación de otros productos:	
Modificaciones/Observaciones:	

USO Y UTILIZACIÓN DE RESULTADOS

Perfil de Usuarios	Administración Pública, Universidades, Centros de Investigación
Solicitudes de datos	
Accesos en Web	
Impacto en medios	
Referencias técnicas	
Normas y planes	

COSTE MÁXIMO ESTIMADO EN 2017

COSTE ECONÓMICO REAL EN 2017

Coste: No genera coste externo	No ha generado coste externo
--------------------------------	------------------------------

NIVEL DE EJECUCIÓN DE LA ACTIVIDAD	Total	X	Parcial		Nulo
Motivos del nivel de ejecución en caso de Parcial o Nulo:					

Evaluación PECA 2017	Sistema de Información Geográfica pesquero y acuícola	05.05.08
-------------------------	---	----------

Tipo actividad: Cartográfica	Organismo responsable: Consejería de Agricultura, Pesca y Desarrollo Rural	Tema: 5. Actividad económica y tejido empresarial
Etapas de desarrollo: Operación	Objeto: Producción	Subtema: 5.05 Pesca y acuicultura
Tipo de recogida: Fuente administrativa y Recopilación o Síntesis		Cumplimiento ejes: Cohesión y Políticas Públicas

Objetivo: Apoyar los trabajos de gestión y ordenación de los recursos pesqueros y acuícolas mediante la integración en un Sistema de Información Geográfica (SIG) de la Información Espacial Pesquera y Acuícola de Andalucía, junto con la información espacial de las distintas administraciones con competencias en los ámbitos pesqueros y marítimos
Modificaciones/Observaciones:
Sujeto informante: Consejería de Agricultura, Pesca y Desarrollo Rural
Modificaciones/Observaciones:
Variables y atributos objeto de estudio: Localización, especies, peso, tamaño y profundidad
Modificaciones/Observaciones:

TRABAJOS PREVISTOS EN 2017

Fase	Descripción tarea	Periodicidad	Desagregación territorial	Fecha realización	Fecha referencia datos
Estudios previos y diseño	Se realiza una planificación específica para cada área del proyecto al principio de año, donde se determina la metodología a seguir en función de los objetivos propuestos en los documentos técnicos	Anual	Municipal	2017	-
Recogida y grabación de información	Almacenamiento de datos generados por: el sistema de localización y seguimiento de las embarcaciones pesqueras andaluzas (SLSEPA), el Sistema Andaluz de Estadísticas Pesqueras (IDAPES), otras fuentes de datos externas (cartas náuticas del IHM, etc)	Continua	Puntual	2017	2017
Tratamiento de datos y control de calidad	Mantenimiento y actualización de datos espaciales	Continua	Puntual	2017	2017
Obtención y difusión de resultados	Difusión de resultados	Continua	Puntual	2017	2017
Otros					

TRABAJOS EJECUTADOS EN 2017

Fase	Descripción tarea	Periodicidad	Desagregación territorial	Fecha realización	Fecha referencia datos
Estudios previos y diseño	Se realiza una planificación específica para cada área del proyecto al principio de año, donde se determina la metodología a seguir en función de los objetivos propuestos en los documentos técnicos	Anual	Municipal	2017	-
Recogida y grabación de información	Almacenamiento de datos generados por: el sistema de localización y seguimiento de las embarcaciones pesqueras andaluzas (SLSEPA), el Sistema Andaluz de Estadísticas Pesqueras (IDAPES), otras fuentes de datos externas (cartas náuticas del IHM, etc)	Continua	Puntual	2017	2017
Tratamiento de datos y control de calidad	Mantenimiento y actualización de datos espaciales	Continua	Puntual	2017	2017
Obtención y difusión de resultados	Difusión de resultados	Continua	Puntual	2017	2017
Otros					

RESULTADOS PREVISTOS

Variables y atributos a difundir: Localización, especies (almeja babosa, almeja chocha, almeja fina, almeja japonesa, almeja tonta, anémona, berberecho, almejón, busano, cañailla, chirla, clica, concha fina, coquina, coquina de fango, corruco, erizo, longueirón, medallón, mejillón, navaja, ostión, ostra plana, pirulo, vieira, zamburiña) y situación legal

Modificaciones/Observaciones:

PRODUCTOS DE DIFUSIÓN EN 2017**MODIFICACIONES/OBSERVACIONES**

Denominación de Producto: Situación legal de las zonas de producción	
Tipo de Producto: Datos espaciales	
Url: http://www.juntadeandalucia.es/agriculturapescaydesarrollorural/agriculturaypesca/sia/index.jsf	
Canal o Medio de difusión: Internet	
Periodicidad del Producto de difusión: Continua	
Desagregación Territorial de resultados: Puntual	

Denominación de Producto:	
Tipo de Producto:	
Url:	
Canal o Medio de difusión:	
Periodicidad del Producto de difusión:	
Desagregación Territorial de resultados:	

Denominación de otros productos:

Modificaciones/Observaciones:

USO Y UTILIZACIÓN DE RESULTADOS

Perfil de Usuarios	Administración, empresas del sector agrario y pesquero, prensa, sector pesquero en general,...
Solicitudes de datos	
Accesos en Web	
Impacto en medios	
Referencias técnicas	
Normas y planes	

COSTE MÁXIMO ESTIMADO EN 2017**COSTE ECONÓMICO REAL EN 2017**

Coste: No genera coste externo	No ha generado coste externo
---------------------------------------	------------------------------

NIVEL DE EJECUCIÓN DE LA ACTIVIDAD	Total	X	Parcial	Nulo
Motivos del nivel de ejecución en caso de Parcial o Nulo:				

Evaluación PECA 2017	Sistema de indicadores económicos para el seguimiento óptimo de las políticas regionales en materia pesquera y acuícola	09.01.15
-------------------------	---	----------

Tipo actividad: Estadística	Organismo responsable: Consejería de Agricultura, Pesca y Desarrollo Rural	Tema: 9. Administración y servicios públicos
Etapas de desarrollo: Operación	Objeto: Difusión	Subtema: 9.01 Administración pública
Tipo de recogida: Recopilación o Síntesis		Cumplimiento ejes: Cohesión y Políticas Públicas

Objetivo: Favorecer los procesos de planificación y evaluación de las políticas regionales en materia pesquera
Modificaciones/Observaciones:
Sujeto informante: Consejería de Agricultura, Pesca y Desarrollo Rural, Empresas del sector pesquero andaluz y otros organismos oficiales
Modificaciones/Observaciones:
Variables y atributos objeto de estudio: Estimar con anticipación el nivel de eficiencia de las intervenciones públicas en el sector pesquero andaluz, adoptar medidas correctoras y solventar aquellas posibles disfunciones que aparezcan durante la implementación de la planificación estratégica y, por último, generar información de carácter cuantitativo y cualitativo válida para los procesos de gestión pública
Modificaciones/Observaciones:

TRABAJOS PREVISTOS EN 2017

Fase	Descripción tarea	Periodicidad	Desagregación territorial	Fecha realización	Fecha referencia datos
Estudios previos y diseño					
Recogida y grabación de información	Recogida y grabación de información	Anual	Autonómica	2017	2016
Tratamiento de datos y control de calidad	Tratamiento de datos y control de calidad	Anual	Autonómica	2017	2016
Obtención y difusión de resultados	Obtención y difusión de resultados	Anual	Autonómica	20/Dic/2017	2016
Otros					

TRABAJOS EJECUTADOS EN 2017

Fase	Descripción tarea	Periodicidad	Desagregación territorial	Fecha realización	Fecha referencia datos
Estudios previos y diseño					
Recogida y grabación de información	Recogida y grabación de información	Anual	Autonómica	2017	2016
Tratamiento de datos y control de calidad	Tratamiento de datos y control de calidad	Anual	Autonómica	2017	2016
Obtención y difusión de resultados	Obtención y difusión de resultados	Anual	Autonómica	20/Dic/2017	2016
Otros					

RESULTADOS PREVISTOS

Variables y atributos a difundir: Indicadores sobre la adecuación de la capacidad extractiva de la flota a la explotación sostenible de los caladeros; sobre la mejora de las condiciones de trabajo a bordo de los buques pesqueros andaluces; sobre el mantenimiento de la cohesión social de las zonas dependientes de la pesca; sobre la generación de empleo de calidad en las zonas dependientes de la pesca; sobre el grado de conocimiento sobre el funcionamiento del mercado de los productos pesqueros andaluces; sobre la participación del sector pesquero, acuícola y transformador andaluz en las actividades de comercialización y sobre la diferenciación de los productos pesqueros andaluces entre otros
Modificaciones/Observaciones:

PRODUCTOS DE DIFUSIÓN EN 2017

MODIFICACIONES/OBSERVACIONES

Denominación de Producto: Sistema de indicadores socioeconómicos del sector pesquero andaluz	
Tipo de Producto: Tablas y Gráficos	
Url: http://www.juntadeandalucia.es/organismos/agriculturapescaydesarrollorural/consejeria/sobre-consejeria/estadisticas/paginas/pesqueras-valor.html	
Canal o Medio de difusión: Internet	
Periodicidad del Producto de difusión: Anual	
Desagregación Territorial de resultados: Autonómica	

Denominación de Producto:	
Tipo de Producto:	
Url:	
Canal o Medio de difusión:	
Periodicidad del Producto de difusión:	
Desagregación Territorial de resultados:	

Denominación de otros productos:
Modificaciones/Observaciones:

USO Y UTILIZACIÓN DE RESULTADOS

Perfil de Usuarios	Administración Pública, Universidades, Centro de Investigación especializada
Solicitudes de datos	
Accesos en Web	
Impacto en medios	
Referencias técnicas	
Normas y planes	

COSTE MÁXIMO ESTIMADO EN 2017

COSTE ECONÓMICO REAL EN 2017

Coste: No genera coste externo	No ha generado coste externo
--------------------------------	------------------------------

NIVEL DE EJECUCIÓN DE LA ACTIVIDAD	Total	X	Parcial		Nulo	
Motivos del nivel de ejecución en caso de Parcial o Nulo:						

Evaluación PECA 2017	Panel de avances de superficies y rendimientos de los cultivos agrícolas en Andalucía	05.04.04
-------------------------	---	----------

Tipo actividad: Estadística	Organismo responsable: Consejería de Agricultura, Pesca y Desarrollo Rural	Tema: 5. Actividad económica y tejido empresarial
Etapas de desarrollo: Proyecto	Objeto: Producción	Subtema: 5.04 Agricultura, ganadería y silvicultura
Tipo de recogida: Observación directa		Cumplimiento ejes: Cohesión y Políticas Públicas

Objetivo: Disponer de información sobre las superficies ocupadas por los cultivos, así como de los rendimientos de los mismos
Modificaciones/Observaciones:
Sujeto informante: Titulares de las explotaciones y Oficinas Comarcales Agrarias
Modificaciones/Observaciones:
Variables y atributos objeto de estudio: Superficies ocupadas, rendimiento y evolución de los cultivos y usos del suelo en materia agrícola en Andalucía
Modificaciones/Observaciones:

TRABAJOS PREVISTOS EN 2017

Fase	Descripción tarea	Periodicidad	Desagregación territorial	Fecha realización	Fecha referencia datos
Estudios previos y diseño					
Recogida y grabación de información	Recogida y grabación de la información	Anual	Provincial	2017	2016 y 2017
Tratamiento de datos y control de calidad	Tratamiento de datos	Anual	Provincial	2017	2016 y 2017
Obtención y difusión de resultados	Difusión de resultados	Anual	Provincial	May/2017	2016
Otros					

TRABAJOS EJECUTADOS EN 2017

Fase	Descripción tarea	Periodicidad	Desagregación territorial	Fecha realización	Fecha referencia datos
Estudios previos y diseño					
Recogida y grabación de información	Recogida y grabación de la información	Anual	Provincial	2017	2016 y 2017
Tratamiento de datos y control de calidad	Tratamiento de datos	Anual	Provincial	2017	2016 y 2017
Obtención y difusión de resultados	Difusión de resultados	Anual	Provincial	May/2017	2016
Otros					

RESULTADOS PREVISTOS

Variables y atributos a difundir: Superficies ocupadas, rendimientos y evolución de los cultivos y usos del suelo en materia agrícola
Modificaciones/Observaciones:

PRODUCTOS DE DIFUSIÓN EN 2017

MODIFICACIONES/OBSERVACIONES

Denominación de Producto: Panel de avances de superficies y rendimientos de los cultivos agrícolas en Andalucía	Encuesta sobre superficies y rendimientos
Tipo de Producto: Informes	Tablas
Url: http://www.juntadeandalucia.es/organismos/agriculturapescaydesarrollorural/servicios/estadisticas/detalle/103405.html	
Canal o Medio de difusión: Internet	
Periodicidad del Producto de difusión: Anual	
Desagregación Territorial de resultados: Provincial	

Denominación de Producto:	
Tipo de Producto:	
Url:	
Canal o Medio de difusión:	
Periodicidad del Producto de difusión:	
Desagregación Territorial de resultados:	

Denominación de otros productos:	
Modificaciones/Observaciones:	

USO Y UTILIZACIÓN DE RESULTADOS

Perfil de Usuarios	Administración, empresas del sector agrario, prensa, sector agrario en general,...
Solicitudes de datos	1
Accesos en Web	2.064
Impacto en medios	
Referencias técnicas	
Normas y planes	

COSTE MÁXIMO ESTIMADO EN 2017

COSTE ECONÓMICO REAL EN 2017

Coste: No genera coste externo	No ha generado coste externo
--------------------------------	------------------------------

NIVEL DE EJECUCIÓN DE LA ACTIVIDAD	Total	X	Parcial		Nulo
Motivos del nivel de ejecución en caso de Parcial o Nulo:					

Evaluación PECA 2017	Estadística de precios percibidos y pagados por los agricultores y agricultoras en Andalucía	05.04.16
-------------------------	--	----------

Tipo actividad: Estadística	Organismo responsable: Consejería de Agricultura, Pesca y Desarrollo Rural	Tema: 5. Actividad económica y tejido empresarial
Etapas de desarrollo: Proyecto	Objeto: Producción	Subtema: 5.04 Agricultura, ganadería y silvicultura
Tipo de recogida: Observación directa		Cumplimiento ejes: Cohesión

Objetivo: Conocer la evolución mensual y anual de los precios percibidos y pagados por las agricultoras y agricultores mediante la elaboración de precios medios e índices de precios
Modificaciones/Observaciones:
Sujeto informante: Titulares de las explotaciones, proveedores y proveedoras de inputs, entidades comercializadoras y entidades informadoras de convenios colectivos
Modificaciones/Observaciones:
Variables y atributos objeto de estudio: Variaciones en los precios de los productos agrícolas y ganaderos y su incidencia en el conjunto de la producción de la rama agraria
Modificaciones/Observaciones:

TRABAJOS PREVISTOS EN 2017

Fase	Descripción tarea	Periodicidad	Desagregación territorial	Fecha realización	Fecha referencia datos
Estudios previos y diseño					
Recogida y grabación de información	Difusión de resultados	Mensual	Provincial	Ene-Dic/2017	Nov/2016-Oct/2017
Tratamiento de datos y control de calidad	Tratamiento de datos	Mensual	Provincial	Ene-Dic/2017	Nov/2016-Oct/2017
Obtención y difusión de resultados	Difusión de resultados	Mensual	Provincial	Ene-Dic/2017	Nov/2016-Oct/2017
Otros					

TRABAJOS EJECUTADOS EN 2017

Fase	Descripción tarea	Periodicidad	Desagregación territorial	Fecha realización	Fecha referencia datos
Estudios previos y diseño					
Recogida y grabación de información	Difusión de resultados	Mensual	Provincial	Ene-Dic/2017	Nov/2016-Oct/2017
Tratamiento de datos y control de calidad	Tratamiento de datos	Mensual	Provincial	Ene-Dic/2017	Nov/2016-Oct/2017
Obtención y difusión de resultados	Difusión de resultados	Mensual	Provincial	Ene-Dic/2017	Nov/2016-Oct/2017
Otros					

RESULTADOS PREVISTOS

Variables y atributos a difundir: Precios percibidos y pagados por los agricultores por meses y provincia
Modificaciones/Observaciones: Sólo se ha difundido precios percibidos por los agricultores

PRODUCTOS DE DIFUSIÓN EN 2017

MODIFICACIONES/OBSERVACIONES

Denominación de Producto: Estadística de precios pagados y percibidos por los agricultores en Andalucía	
Tipo de Producto: Tablas	
Url: http://www.juntadeandalucia.es/organismos/agriculturapescaydesarrollorural/consejeria/sobre-consejeria/estadisticas/paginas/precios-mensuales-percibidos.html	
Canal o Medio de difusión: Internet	
Periodicidad del Producto de difusión: Mensual	
Desagregación Territorial de resultados: Provincial	

Denominación de Producto:	
Tipo de Producto:	
Url:	
Canal o Medio de difusión:	
Periodicidad del Producto de difusión:	
Desagregación Territorial de resultados:	

Denominación de otros productos:	
Modificaciones/Observaciones:	

USO Y UTILIZACIÓN DE RESULTADOS

Perfil de Usuarios	Administración, empresas agro, prensa, sector agrario en general,...
Solicitudes de datos	1.164
Accesos en Web	4
Impacto en medios	
Referencias técnicas	
Normas y planes	

COSTE MÁXIMO ESTIMADO EN 2017

COSTE ECONÓMICO REAL EN 2017

Coste: 33.807,45€	32.664,20€
-------------------	------------

NIVEL DE EJECUCIÓN DE LA ACTIVIDAD	Total	Parcial	X	Nulo
Motivos del nivel de ejecución en caso de Parcial o Nulo:	Desajustes en la difusión			

Evaluación PECA 2017	Directorio de explotaciones de ganado en Andalucía	05.04.19
-------------------------	--	----------

Tipo actividad: Estadística	Organismo responsable: Consejería de Agricultura, Pesca y Desarrollo Rural	Tema: 5. Actividad económica y tejido empresarial
Eta de desarrollo: Proyecto	Objeto: Soporte	Subtema: 5.04 Agricultura, ganadería y silvicultura
Tipo de recogida: Fuente administrativa	Cumplimiento ejes:	

Objetivo: Disponer de un directorio permanentemente actualizado que permita conocer la situación de la cabaña ganadera en la Comunidad Autónoma de Andalucía, de manera que pueda obtenerse información estadística y sirva de marco para la realización de censos y operaciones muestrales
Modificaciones/Observaciones:
Sujeto informante: Consejería de Agricultura, Pesca y Desarrollo Rural y titulares de las explotaciones
Modificaciones/Observaciones:
Variables y atributos objeto de estudio: Explotaciones agrícolas de Andalucía que entre sus orientaciones productivas incluye el mantenimiento permanente del ganado porcino y explotaciones con rumiantes
Modificaciones/Observaciones:

TRABAJOS PREVISTOS EN 2017

Fase	Descripción tarea	Periodicidad	Desagregación territorial	Fecha realización	Fecha referencia datos
Estudios previos y diseño					
Recogida y grabación de información	Recogida y grabación de la información	Anual	Puntual	Jun/2017	2017
Tratamiento de datos y control de calidad	Tratamiento de datos	Anual	Provincial	Jun-Jul/2017	2017
Obtención y difusión de resultados	Difusión de resultados	Anual	Provincial, Autónoma	Jul/2017	2017
Otros					

TRABAJOS EJECUTADOS EN 2017

Fase	Descripción tarea	Periodicidad	Desagregación territorial	Fecha realización	Fecha referencia datos
Estudios previos y diseño					
Recogida y grabación de información	Recogida y grabación de la información	Anual	Puntual	Jun/2017	2017
Tratamiento de datos y control de calidad	Tratamiento de datos	Anual	Provincial	Jun-Jul/2017	2017
Obtención y difusión de resultados					
Otros					

RESULTADOS PREVISTOS

Variables y atributos a difundir: Número de explotaciones y capacidad
Modificaciones/Observaciones:

PRODUCTOS DE DIFUSIÓN EN 2017

MODIFICACIONES/OBSERVACIONES

Denominación de Producto: Directorio de explotaciones de ganado en Andalucía	
Tipo de Producto: Tablas	
Url:	
Canal o Medio de difusión: Internet	
Periodicidad del Producto de difusión: Anual	
Desagregación Territorial de resultados: Provincial y Autonómica	

Denominación de Producto:	
Tipo de Producto:	
Url:	
Canal o Medio de difusión:	
Periodicidad del Producto de difusión:	
Desagregación Territorial de resultados:	

Denominación de otros productos:
Modificaciones/Observaciones:

USO Y UTILIZACIÓN DE RESULTADOS

Perfil de Usuarios	
Solicitudes de datos	
Accesos en Web	
Impacto en medios	
Referencias técnicas	
Normas y planes	

COSTE MÁXIMO ESTIMADO EN 2017

COSTE ECONÓMICO REAL EN 2017

Coste: No genera coste externo	No ha generado coste externo
--------------------------------	------------------------------

NIVEL DE EJECUCIÓN DE LA ACTIVIDAD	Total	Parcial	X	Nulo
Motivos del nivel de ejecución en caso de Parcial o Nulo:	Pendiente de difusión			

Evaluación PECA 2017	Observatorio de precios y mercados agrarios en Andalucía	05.04.23
-------------------------	--	----------

Tipo actividad: Estadística	Organismo responsable: Consejería de Agricultura, Pesca y Desarrollo Rural	Tema: 5. Actividad económica y tejido empresarial
Eta de desarrollo: Proyecto	Objeto: Producción	Subtema: 5.04 Agricultura, ganadería y silvicultura
Tipo de recogida: Observación directa		Cumplimiento ejes: Cohesión y Políticas Públicas

Objetivo: Mejorar el conocimiento existente de precios en los diferentes eslabones de la cadena de comercialización de productos vegetales y animales para dotar al mercado de productos vegetales y animales de una mayor transparencia
Modificaciones/Observaciones:
Sujeto informante: Empresas comercializadoras en origen
Modificaciones/Observaciones:
Variables y atributos objeto de estudio: Precios pagados y cantidades producidas o comercializadas de productos agroalimentarios que permitan el cálculo de precios medios ponderados y la agregación de la información
Modificaciones/Observaciones:

TRABAJOS PREVISTOS EN 2017

Fase	Descripción tarea	Periodicidad	Desagregación territorial	Fecha realización	Fecha referencia datos
Estudios previos y diseño					
Recogida y grabación de información	Recogida y grabación de la información	Continua	Provincial	sem1-sem52/2017	sem52/2016-sem51/2017
Tratamiento de datos y control de calidad	Tratamiento de datos	Continua	Autonómica	sem1-sem52/2017	sem52/2016-sem51/2017
Obtención y difusión de resultados	Difusión de resultados	Continua	Autonómica	sem1-sem52/2017	sem52/2016-sem51/2017
Otros					

TRABAJOS EJECUTADOS EN 2017

Fase	Descripción tarea	Periodicidad	Desagregación territorial	Fecha realización	Fecha referencia datos
Estudios previos y diseño					
Recogida y grabación de información	Recogida y grabación de la información	Continua	Provincial	sem1-sem52/2017	sem52/2016-sem51/2017
Tratamiento de datos y control de calidad	Tratamiento de datos	Continua	Autonómica	sem1-sem52/2017	sem52/2016-sem51/2017
Obtención y difusión de resultados	Difusión de resultados	Continua	Autonómica	sem1-sem52/2017	sem52/2016-sem51/2017
Otros					

RESULTADOS PREVISTOS

Variables y atributos a difundir: Precio en origen, precio en centro de manipulación, precio en mercado mayorista y precio al consumo

Modificaciones/Observaciones:

PRODUCTOS DE DIFUSIÓN EN 2017**MODIFICACIONES/OBSERVACIONES**

Denominación de Producto: Observatorio de precios y mercados	
Tipo de Producto: Informes	
Url: http://www.juntadeandalucia.es/agriculturaypesca/observatorio/servlet/FrontController?ec=default	
Canal o Medio de difusión: Internet	
Periodicidad del Producto de difusión: Continua	
Desagregación Territorial de resultados: Autonómica	

Denominación de Producto:	
Tipo de Producto:	
Url:	
Canal o Medio de difusión:	
Periodicidad del Producto de difusión:	
Desagregación Territorial de resultados:	

Denominación de otros productos:

Modificaciones/Observaciones:

USO Y UTILIZACIÓN DE RESULTADOS

Perfil de Usuarios	Administración, empresas sector agrario, prensa, sector agrario en general,...
Solicitudes de datos	14
Accesos en Web	73.237
Impacto en medios	
Referencias técnicas	
Normas y planes	

COSTE MÁXIMO ESTIMADO EN 2017**COSTE ECONÓMICO REAL EN 2017**

Coste: No genera coste externo

No ha generado coste externo

NIVEL DE EJECUCIÓN DE LA ACTIVIDAD	Total	X	Parcial		Nulo
Motivos del nivel de ejecución en caso de Parcial o Nulo:					

Evaluación PECA 2017	Encuesta de cánones de arrendamientos rústicos en Andalucía	05.04.41
-------------------------	---	----------

Tipo actividad: Estadística	Organismo responsable: Consejería de Agricultura, Pesca y Desarrollo Rural	Tema: 5. Actividad económica y tejido empresarial
Eta de desarrollo: Proyecto	Objeto: Producción	Subtema: 5.04 Agricultura, ganadería y silvicultura
Tipo de recogida: Observación directa		Cumplimiento ejes: Cohesión y Políticas Públicas

Objetivo: Medir la evolución del nivel de cánones de arrendamientos rústicos medios de las clases de tierras más significativas
Modificaciones/Observaciones:
Sujeto informante: Titulares de las explotaciones, corredores de fincas y profesionales de la actividad agraria
Modificaciones/Observaciones:
Variables y atributos objeto de estudio: Evolución del nivel de precios medios de arrendamiento de tierras agrarias de los cultivos más significativos en nuestra Comunidad
Modificaciones/Observaciones:

TRABAJOS PREVISTOS EN 2017

Fase	Descripción tarea	Periodicidad	Desagregación territorial	Fecha realización	Fecha referencia datos
Estudios previos y diseño					
Recogida y grabación de información	Recogida y grabación de la información	Anual	Puntual	2017	2017
Tratamiento de datos y control de calidad	Tratamiento de datos	Anual	Provincial	2017	2016
Obtención y difusión de resultados	Difusión de resultados	Anual	Provincial, Autónoma	Sep/2017	2016
Otros					

TRABAJOS EJECUTADOS EN 2017

Fase	Descripción tarea	Periodicidad	Desagregación territorial	Fecha realización	Fecha referencia datos
Estudios previos y diseño					
Recogida y grabación de información	Recogida y grabación de la información	Anual	Puntual	2017	2017
Tratamiento de datos y control de calidad	Tratamiento de datos	Anual	Provincial	2017	2016
Obtención y difusión de resultados	Difusión de resultados	Anual	Provincial, Autónoma	Feb/2018	2016
Otros					

RESULTADOS PREVISTOS

Variables y atributos a difundir: Precio medio del canon de arrendamiento de los principales cultivos en Andalucía
Modificaciones/Observaciones:

PRODUCTOS DE DIFUSIÓN EN 2017

MODIFICACIONES/OBSERVACIONES

Denominación de Producto: Encuesta de cánones de arrendamientos rústicos en Andalucía.	No se ha difundido este producto
Tipo de Producto: Informes	
Url:	
Canal o Medio de difusión: Internet	
Periodicidad del Producto de difusión: Anual	
Desagregación Territorial de resultados: Provincial y Autonómica	

Denominación de Producto:	Encuesta de cánones de arrendamientos rústicos en Andalucía
Tipo de Producto:	Informes
Url: http://www.juntadeandalucia.es/organismos/agriculturapescaydesarrollorural/consejeria/sobre-consejeria/estadisticas/paginas/agrarias-precios-encuesta-canones.html	
Canal o Medio de difusión:	Internet
Periodicidad del Producto de difusión:	Anual
Desagregación Territorial de resultados:	Provincial y Autonómica

Denominación de otros productos:	
Modificaciones/Observaciones:	

USO Y UTILIZACIÓN DE RESULTADOS

Perfil de Usuarios	Administración, empresas sector agrario, prensa, sector agrario en general,...
Solicitudes de datos	
Accesos en Web	1.468
Impacto en medios	
Referencias técnicas	
Normas y planes	

COSTE MÁXIMO ESTIMADO EN 2017

COSTE ECONÓMICO REAL EN 2017

Coste: No genera coste externo	8.027,15€
--------------------------------	-----------

NIVEL DE EJECUCIÓN DE LA ACTIVIDAD	Total	Parcial	X	Nulo
Motivos del nivel de ejecución en caso de Parcial o Nulo:	Desajustes en la difusión			

Evaluación PECA 2017	Estadística de producción integrada	05.04.42
-------------------------	-------------------------------------	----------

Tipo actividad: Estadística	Organismo responsable: Consejería de Agricultura, Pesca y Desarrollo Rural	Tema: 5. Actividad económica y tejido empresarial
Etapas de desarrollo: Proyecto	Objeto: Producción	Subtema: 5.04 Agricultura, ganadería y silvicultura
Tipo de recogida: Fuente administrativa	Cumplimiento ejes: Cohesión, Sostenibilidad y Políticas Públicas	

Objetivo: Conocer la superficie y las evolución de la superficie de producción integrada. Conocer el número de operadores y productores bajo producción integrada
Modificaciones/Observaciones:
Sujeto informante: Consejería de Agricultura, Pesca y Desarrollo Rural
Modificaciones/Observaciones:
Variables y atributos objeto de estudio: Superficie, operadores y productores bajo producción integrada, evolución de los mismos por cultivo y provincia
Modificaciones/Observaciones:

TRABAJOS PREVISTOS EN 2017

Fase	Descripción tarea	Periodicidad	Desagregación territorial	Fecha realización	Fecha referencia datos
Estudios previos y diseño					
Recogida y grabación de información	Recogida y grabación de la información	Anual	Provincial	Tri1/ 2017	2016
Tratamiento de datos y control de calidad	Tratamiento de datos	Anual	Provincial	Tri1/ 2017	2016
Obtención y difusión de resultados	Difusión de resultados	Anual	Provincial, Autónoma	Abr/2017	2016
Otros					

TRABAJOS EJECUTADOS EN 2017

Fase	Descripción tarea	Periodicidad	Desagregación territorial	Fecha realización	Fecha referencia datos
Estudios previos y diseño					
Recogida y grabación de información	Recogida y grabación de la información	Anual	Provincial	Tri1/ 2017	2016
Tratamiento de datos y control de calidad	Tratamiento de datos	Anual	Provincial	Tri1/ 2017	2016
Obtención y difusión de resultados	Difusión de resultados	Anual	Provincial, Autónoma	Abr/2017	2016
Otros					

RESULTADOS PREVISTOS

Variables y atributos a difundir: Superficie, número de operadores y productores en agricultura integrada
Modificaciones/Observaciones:

PRODUCTOS DE DIFUSIÓN EN 2017

MODIFICACIONES/OBSERVACIONES

Denominación de Producto: Estadística de Producción Integrada	
Tipo de Producto: Tablas y Gráficos	
Url: http://www.juntadeandalucia.es/organismos/agriculturapescajdesarrollorural/areas/agricultura/sanidad-vegetal/paginas/produccion-integrada-atrías-material-divulgativo.html	
Canal o Medio de difusión: Internet	
Periodicidad del Producto de difusión: Anual	
Desagregación Territorial de resultados: Provincial y Autonómica	

Denominación de Producto:	
Tipo de Producto:	
Url:	
Canal o Medio de difusión:	
Periodicidad del Producto de difusión:	
Desagregación Territorial de resultados:	

Denominación de otros productos:	
Modificaciones/Observaciones:	

USO Y UTILIZACIÓN DE RESULTADOS

Perfil de Usuarios	Administración, empresas sector agrario, prensa, sector agrario en general,...
Solicitudes de datos	
Accesos en Web	389
Impacto en medios	
Referencias técnicas	
Normas y planes	

COSTE MÁXIMO ESTIMADO EN 2017

COSTE ECONÓMICO REAL EN 2017

Coste: No genera coste externo	No ha generado coste externo
--------------------------------	------------------------------

NIVEL DE EJECUCIÓN DE LA ACTIVIDAD	Total	X	Parcial	Nulo
Motivos del nivel de ejecución en caso de Parcial o Nulo:				

Evaluación PECA 2017	Balance del sector agrario y pesquero en Andalucía	05.04.43
-------------------------	--	----------

Tipo actividad: Estadística	Organismo responsable: Consejería de Agricultura, Pesca y Desarrollo Rural	Tema: 5. Actividad económica y tejido empresarial
Eta de desarrollo: Proyecto	Objeto: Difusión	Subtema: 5.04 Agricultura, ganadería y silvicultura
Tipo de recogida: Recopilación o Síntesis	Cumplimiento ejes: Cohesión y Políticas Públicas	

Objetivo: Recoger los principales datos de la situación actual del sector agrario andaluz, prestando especial atención al contexto socioeconómico, a la caracterización general de la realidad agraria y sus sectores más destacados, así como la agroindustria y a aspectos ambientales
Modificaciones/Observaciones:
Sujeto informante: Consejería de Agricultura, Pesca y Desarrollo Rural y otros organismos productores de estadísticas agrarias y pesqueras
Modificaciones/Observaciones:
Variables y atributos objeto de estudio: Situación actual del sector agrario y pesquero andaluz
Modificaciones/Observaciones:

TRABAJOS PREVISTOS EN 2017

Fase	Descripción tarea	Periodicidad	Desagregación territorial	Fecha realización	Fecha referencia datos
Estudios previos y diseño					
Recogida y grabación de información	Recogida y grabación de la información	Continua	Provincial	2017	2016
Tratamiento de datos y control de calidad	Tratamiento de datos	Continua	Provincial	2017	2016
Obtención y difusión de resultados	Difusión de resultados	Anual	Provincial, Autonómica	May/2017	2016
Otros					

TRABAJOS EJECUTADOS EN 2017

Fase	Descripción tarea	Periodicidad	Desagregación territorial	Fecha realización	Fecha referencia datos
Estudios previos y diseño					
Recogida y grabación de información	Recogida y grabación de la información	Continua	Provincial	2017	2016
Tratamiento de datos y control de calidad	Tratamiento de datos	Continua	Provincial	2017	2016
Obtención y difusión de resultados	Difusión de resultados	Anual	Provincial, Autonómica	May/2017	2016
Otros					

RESULTADOS PREVISTOS

Variables y atributos a difundir: Superficies, producciones agrarias, valor de la producción, producción pesquera, peso y valor de exportaciones e importaciones, etc.
Modificaciones/Observaciones:

PRODUCTOS DE DIFUSIÓN EN 2017

MODIFICACIONES/OBSERVACIONES

Denominación de Producto: El sector agrario y pesquero en Andalucía	
Tipo de Producto: Informes	
Url: http://www.juntadeandalucia.es/organismos/agriculturapescayderollorural/consejeria/sobre-consejeria/estadistica.html	
Canal o Medio de difusión: Internet	
Periodicidad del Producto de difusión: Anual	
Desagregación Territorial de resultados: Provincial y Autonómica	

Denominación de Producto:	
Tipo de Producto:	
Url:	
Canal o Medio de difusión:	
Periodicidad del Producto de difusión:	
Desagregación Territorial de resultados:	

Denominación de otros productos:	
Modificaciones/Observaciones:	

USO Y UTILIZACIÓN DE RESULTADOS

Perfil de Usuarios	Administración, empresas sector agrario, prensa, sector agrario en general,...
Solicitudes de datos	
Accesos en Web	
Impacto en medios	
Referencias técnicas	
Normas y planes	

COSTE MÁXIMO ESTIMADO EN 2017

COSTE ECONÓMICO REAL EN 2017

Coste: No genera coste externo	No ha generado coste externo
--------------------------------	------------------------------

NIVEL DE EJECUCIÓN DE LA ACTIVIDAD	Total	X	Parcial		Nulo	
Motivos del nivel de ejecución en caso de Parcial o Nulo:						

Evaluación PECA 2017	Estadística sobre las personas solicitantes de ayudas PAC y ayudas directas en Andalucía	05.04.44
-------------------------	--	----------

Tipo actividad: Estadística	Organismo responsable: Consejería de Agricultura, Pesca y Desarrollo Rural	Tema: 5. Actividad económica y tejido empresarial
Etapas de desarrollo: Proyecto	Objeto: Producción	Subtema: 5.04 Agricultura, ganadería y silvicultura
Tipo de recogida: Fuente administrativa		Cumplimiento ejes: Género y Políticas Públicas

Objetivo: Conocer el perfil sociodemográfico de las personas titulares de explotaciones agrarias que presentan solicitud de ayudas PAC y ayudas directas
Modificaciones/Observaciones:
Sujeto informante: Consejería de Agricultura, Pesca y Desarrollo Rural
Modificaciones/Observaciones:
Variables y atributos objeto de estudio: Edad y sexo de las personas solicitantes de ayudas PAC y ayudas directas en la Comunidad Autónoma de Andalucía
Modificaciones/Observaciones:

TRABAJOS PREVISTOS EN 2017

Fase	Descripción tarea	Periodicidad	Desagregación territorial	Fecha realización	Fecha referencia datos
Estudios previos y diseño					
Recogida y grabación de información	Recogida y grabación de la información	Anual	Provincial	2017	2017
Tratamiento de datos y control de calidad	Tratamiento de datos	Anual	Provincial	2017	2017
Obtención y difusión de resultados	Difusión de resultados	Anual	Provincial	Dic/2017	2017
Otros					

TRABAJOS EJECUTADOS EN 2017

Fase	Descripción tarea	Periodicidad	Desagregación territorial	Fecha realización	Fecha referencia datos
Estudios previos y diseño					
Recogida y grabación de información	Recogida y grabación de la información	Anual	Provincial	2017	2017
Tratamiento de datos y control de calidad	Tratamiento de datos	Anual	Provincial	2017	2017
Obtención y difusión de resultados	Difusión de resultados	Anual	Provincial	Feb/2017	2016
Otros					

RESULTADOS PREVISTOS

Variables y atributos a difundir: Solicitantes por sexo y edad de ayudas PAC y ayudas directas en Andalucía
Modificaciones/Observaciones:

PRODUCTOS DE DIFUSIÓN EN 2017

MODIFICACIONES/OBSERVACIONES

Denominación de Producto: Estudio sobre las personas solicitantes de ayudas PAC y ayudas directas en Andalucía	
Tipo de Producto: Informes	
Url: http://www.juntadeandalucia.es/organismos/agriculturapescaydesarrollorural/consejeria/sobre-consejeria/estadistica/paginas/estadisticas-genero.html	
Canal o Medio de difusión: Internet	
Periodicidad del Producto de difusión: Anual	
Desagregación Territorial de resultados: Provincial	

Denominación de Producto:	
Tipo de Producto:	
Url:	
Canal o Medio de difusión:	
Periodicidad del Producto de difusión:	
Desagregación Territorial de resultados:	

Denominación de otros productos:	
Modificaciones/Observaciones:	

USO Y UTILIZACIÓN DE RESULTADOS

Perfil de Usuarios	
Solicitudes de datos	
Accesos en Web	
Impacto en medios	
Referencias técnicas	
Normas y planes	

COSTE MÁXIMO ESTIMADO EN 2017

COSTE ECONÓMICO REAL EN 2017

Coste: No genera coste externo	No ha generado coste externo
--------------------------------	------------------------------

NIVEL DE EJECUCIÓN DE LA ACTIVIDAD	Total	X	Parcial		Nulo
Motivos del nivel de ejecución en caso de Parcial o Nulo:					

Evaluación PECA 2017	Estadística de superficies municipales de cultivos agrícolas en Andalucía	05.04.45
-------------------------	---	----------

Tipo actividad: Estadística	Organismo responsable: Consejería de Agricultura, Pesca y Desarrollo Rural	Tema: 5. Actividad económica y tejido empresarial
Etapas de desarrollo: Proyecto	Objeto: Producción	Subtema: 5.04 Agricultura, ganadería y silvicultura
Tipo de recogida: Fuente administrativa	Cumplimiento ejes:	

Objetivo: Determinación de la superficie municipal de los principales cultivos agrícolas en Andalucía
Modificaciones/Observaciones:
Sujeto informante: Consejería de Agricultura, Pesca y Desarrollo Rural y oficinas comarcales agrarias
Modificaciones/Observaciones:
Variables y atributos objeto de estudio: Superficie municipales de los principales cultivos agrícolas en Andalucía
Modificaciones/Observaciones:

TRABAJOS PREVISTOS EN 2017

Fase	Descripción tarea	Periodicidad	Desagregación territorial	Fecha realización	Fecha referencia datos
Estudios previos y diseño					
Recogida y grabación de información	Recogida y grabación de la información	Anual	Municipal	2017	2016
Tratamiento de datos y control de calidad	Tratamiento de datos y control de calidad	Anual	Municipal	2017	2016
Obtención y difusión de resultados	Difusión de resultados	Anual	Municipal	Dic/2017	2016
Otros					

TRABAJOS EJECUTADOS EN 2017

Fase	Descripción tarea	Periodicidad	Desagregación territorial	Fecha realización	Fecha referencia datos
Estudios previos y diseño					
Recogida y grabación de información	Recogida y grabación de la información	Anual	Municipal	2017	2016
Tratamiento de datos y control de calidad	Tratamiento de datos y control de calidad	Anual	Municipal	2017	2016
Obtención y difusión de resultados					
Otros					

RESULTADOS PREVISTOS

Variables y atributos a difundir: Superficie municipal de cultivos agrícolas
Modificaciones/Observaciones:

PRODUCTOS DE DIFUSIÓN EN 2017

MODIFICACIONES/OBSERVACIONES

Denominación de Producto: Estadística de superficies municipales de cultivos agrícolas	
Tipo de Producto: Tablas	
Url:	
Canal o Medio de difusión: Internet	
Periodicidad del Producto de difusión: Anual	
Desagregación Territorial de resultados: Municipal	

Denominación de Producto:	
Tipo de Producto:	
Url:	
Canal o Medio de difusión:	
Periodicidad del Producto de difusión:	
Desagregación Territorial de resultados:	

Denominación de otros productos:	
Modificaciones/Observaciones:	

USO Y UTILIZACIÓN DE RESULTADOS

Perfil de Usuarios	
Solicitudes de datos	
Accesos en Web	
Impacto en medios	
Referencias técnicas	
Normas y planes	

COSTE MÁXIMO ESTIMADO EN 2017

COSTE ECONÓMICO REAL EN 2017

Coste: No genera coste externo	No ha generado coste externo
--------------------------------	------------------------------

NIVEL DE EJECUCIÓN DE LA ACTIVIDAD	Total	Parcial	X	Nulo
Motivos del nivel de ejecución en caso de Parcial o Nulo:	Pendiente de difusión			

Evaluación PECA 2017	Censo de dehesas de Andalucía	05.04.46
-------------------------	-------------------------------	----------

Tipo actividad: Cartográfica	Organismo responsable: Consejería de Agricultura, Pesca y Desarrollo Rural	Tema: 5. Actividad económica y tejido empresarial
Etapas de desarrollo: Proyecto	Objeto: Producción	Subtema: 5.04 Agricultura, ganadería y silvicultura
Tipo de recogida: Explotación de información estadística o cartográfica		Cumplimiento ejes: Cohesión, Sostenibilidad y Políticas Públicas

Objetivo: Mantener actualizada la delimitación gráfica de las fincas de dehesa que integran el Censo de Dehesas de Andalucía
Modificaciones/Observaciones:
Sujeto informante: Consejería de Agricultura, Pesca y Desarrollo Rural
Modificaciones/Observaciones:
Variables y atributos objeto de estudio: Titularidad de las fincas de dehesa, consideración de la superficie (dehesa y no dehesa) dentro de las fincas, tipos de superficie que constituyen las fincas (formación adehesada, compatible con la dehesa, incompatible con la dehesa), explotaciones ganaderas y/o cinegéticas asociadas a la fincas de dehesa
Modificaciones/Observaciones:

TRABAJOS PREVISTOS EN 2017

Fase	Descripción tarea	Periodicidad	Desagregación territorial	Fecha realización	Fecha referencia datos
Estudios previos y diseño	Actualización y mejora de los procedimientos asociados al censo y diseño de herramientas para su gestión	Anual	Superficial	2017	2016, 2017
Recogida y grabación de información	Tramitación de las comunicaciones presentadas al Censo de Dehesas (correspondientes a las convocatorias 2016 y 2017)	Anual	Superficial	Ene-Mar/2017, May-Nov/2017	2016, 2017
Tratamiento de datos y control de calidad	Integración de cambios en el Censo de Dehesas: de oficio (por cambios en SIGPAC, SIGGAN o en la capa de formaciones adehesadas) y a instancia de los interesados (a través de las comunicaciones presentadas); revisión y mantenimiento	Anual	Superficial	2017	2016
Obtención y difusión de resultados	Difusión de resultados a través de la publicación en el visor del Censo de Dehesas ubicado en la web de la CAPDER	Anual	Superficial	Abr/2017	2016
Otros					

TRABAJOS EJECUTADOS EN 2017

Fase	Descripción tarea	Periodicidad	Desagregación territorial	Fecha realización	Fecha referencia datos
Estudios previos y diseño	Actualización y mejora de los procedimientos asociados al censo y diseño de herramientas para su gestión	Anual	Superficial	2017	2016, 2017
Recogida y grabación de información	Tramitación de las comunicaciones presentadas al Censo de Dehesas (correspondientes a las convocatorias 2016 y 2017)	Anual	Superficial	Ene-Mar/2017, May-Nov/2017	2016, 2017
Tratamiento de datos y control de calidad	Integración de cambios en el Censo de Dehesas: de oficio (por cambios en SIGPAC, SIGGAN o en la capa de formaciones adehesadas) y a instancia de los interesados (a través de las comunicaciones presentadas); revisión y mantenimiento	Anual	Superficial	2017	2016
Obtención y difusión de resultados	Difusión de resultados a través de la publicación en el visor del Censo de Dehesas ubicado en la web de la CAPDER	Anual	Superficial	Abr/2017	2016
Otros					

RESULTADOS PREVISTOS

Variables y atributos a difundir: Fincas de dehesa y tipos de superficie

Modificaciones/Observaciones:

PRODUCTOS DE DIFUSIÓN EN 2017**MODIFICACIONES/OBSERVACIONES**

Denominación de Producto: Censo de Dehesas de Andalucía	
Tipo de Producto: Mapas, Informes y Servicios	
Url: https://www.juntadeandalucia.es/organismos/agriculturapescajdesarrollorural/areas/agricultura/produccion-agricola/paginas/cda.html	
Canal o Medio de difusión: Internet	
Periodicidad del Producto de difusión: Anual	
Desagregación Territorial de resultados: Superficial	

Denominación de Producto:	
Tipo de Producto:	
Url:	
Canal o Medio de difusión:	
Periodicidad del Producto de difusión:	
Desagregación Territorial de resultados:	

Denominación de otros productos:

Modificaciones/Observaciones:

USO Y UTILIZACIÓN DE RESULTADOS

Perfil de Usuarios	Administración, empresas sector agrario, prensa, sector agrario en general,...
Solicitudes de datos	
Accesos en Web	
Impacto en medios	
Referencias técnicas	
Normas y planes	

COSTE MÁXIMO ESTIMADO EN 2017**COSTE ECONÓMICO REAL EN 2017**

Coste: No genera coste externo

No ha generado coste externo

NIVEL DE EJECUCIÓN DE LA ACTIVIDAD	Total	X	Parcial		Nulo
Motivos del nivel de ejecución en caso de Parcial o Nulo:					

Evaluación PECA 2017	Estadística del comercio exterior agroalimentario	05.10.06
-------------------------	---	----------

Tipo actividad: Estadística	Organismo responsable: Consejería de Agricultura, Pesca y Desarrollo Rural	Tema: 5. Actividad económica y tejido empresarial
Etapas de desarrollo: Proyecto	Objeto: Producción	Subtema: 5.10 Sector exterior
Tipo de recogida: Recopilación o Síntesis	Cumplimiento ejes: Cohesión y Políticas Públicas	

Objetivo: Conocer los principales datos de la Balanza Comercial Agroalimentaria de Andalucía
Modificaciones/Observaciones:
Sujeto informante: Instituto de Comercio Exterior
Modificaciones/Observaciones:
Variables y atributos objeto de estudio: Valor y peso exportado e importado de productos agroalimentarios por provincia. Principales países de origen y destino de los mismos. Principales productos exportados/ importados
Modificaciones/Observaciones:

TRABAJOS PREVISTOS EN 2017

Fase	Descripción tarea	Periodicidad	Desagregación territorial	Fecha realización	Fecha referencia datos
Estudios previos y diseño					
Recogida y grabación de información	Recogida y grabación de la información	Mensual	Provincial	Ene-Dic/2017	Nov/2016-Oct/2017
Tratamiento de datos y control de calidad	Tratamiento de datos bovino y porcino	Mensual	Provincial	Ene-Dic/2017	Nov/2016-Oct/2017
Obtención y difusión de resultados	Difusión de resultados	Mensual	Provincial	Ene-Dic/2017	Nov/2016-Oct/2017
Otros					

TRABAJOS EJECUTADOS EN 2017

Fase	Descripción tarea	Periodicidad	Desagregación territorial	Fecha realización	Fecha referencia datos
Estudios previos y diseño					
Recogida y grabación de información	Recogida y grabación de la información	Mensual	Provincial	Ene-Dic/2017	Nov/2016-Oct/2017
Tratamiento de datos y control de calidad	Tratamiento de datos	Mensual	Provincial	Ene-Dic/2017	Nov/2016-Oct/2017
Obtención y difusión de resultados	Difusión de resultados	Mensual	Provincial	EneDic/2017	Nov/2016-Oct/2017
Otros					

RESULTADOS PREVISTOS

Variables y atributos a difundir: Valor y peso exportado e importado de productos agroalimentarios por provincia. Principales países de origen y destino de los mismos. Principales productos exportados/ importados
Modificaciones/Observaciones:

PRODUCTOS DE DIFUSIÓN EN 2017

MODIFICACIONES/OBSERVACIONES

Denominación de Producto: Comercio Exterior Agroalimentario en Andalucía (Exportaciones e importaciones)	
Tipo de Producto: Tablas e Informes	
Url: http://www.juntadeandalucia.es/organismos/agriculturapescajdesarrollorural/consejeria/sobre-consejeria/estadisticas/paginas/agrarias-comercio-exterior.html	
Canal o Medio de difusión: Internet	
Periodicidad del Producto de difusión: Mensual	
Desagregación Territorial de resultados: Provincial	

Denominación de Producto:	
Tipo de Producto:	
Url:	
Canal o Medio de difusión:	
Periodicidad del Producto de difusión:	
Desagregación Territorial de resultados:	

Denominación de otros productos:	
Modificaciones/Observaciones:	

USO Y UTILIZACIÓN DE RESULTADOS

Perfil de Usuarios	Administraciones, empresas, particulares y sector agrario en general
Solicitudes de datos	15
Accesos en Web	1.368
Impacto en medios	
Referencias técnicas	
Normas y planes	

COSTE MÁXIMO ESTIMADO EN 2017

COSTE ECONÓMICO REAL EN 2017

Coste: No genera coste externo	No ha generado coste externo
--------------------------------	------------------------------

NIVEL DE EJECUCIÓN DE LA ACTIVIDAD	Total	X	Parcial		Nulo	
Motivos del nivel de ejecución en caso de Parcial o Nulo:						

Evaluación PECA 2017	Red de Alerta e Información Fitosanitaria (RAIF)	10.02.03
-------------------------	--	----------

Tipo actividad: Estadística y Cartográfica	Organismo responsable: Consejería de Agricultura, Pesca y Desarrollo Rural	Tema: 10. Ecosistemas, recursos naturales y medio ambiente
Etapas de desarrollo: Proyecto	Objeto: Producción	Subtema: 10.02 Clima
Tipo de recogida: Fuente administrativa	Cumplimiento ejes: Cohesión y Políticas Públicas	

Objetivo: Informar al sector agrícola de Andalucía de la situación fitosanitaria de los principales cultivos, que junto con la información climatológica, ayuden a toma de decisiones a la hora de llevar a cabo el control de los agentes nocivos en los cultivos. Además, se informa sobre las noticias y eventos relacionados con plagas y enfermedades en particular, y sanidad vegetal en general
Modificaciones/Observaciones:
Sujeto informante: Consejería de Agricultura, Pesca y Desarrollo Rural
Modificaciones/Observaciones:
Variables y atributos objeto de estudio: Presencia y cuantificación de ejemplares de plagas en cultivos, sintomatología de enfermedades, datos climáticos, fenología de los cultivos, afectación de plagas y enfermedades, etc.
Modificaciones/Observaciones:

TRABAJOS PREVISTOS EN 2017

Fase	Descripción tarea	Periodicidad	Desagregación territorial	Fecha realización	Fecha referencia datos
Estudios previos y diseño					
Recogida y grabación de información	Recogida y grabación de la información	Continua	Provincial	sem1-sem52/2017	sem52/2016-sem51/2017
Tratamiento de datos y control de calidad	Tratamiento de datos	Continua	Provincial	sem1-sem52/2017	sem52/2016-sem51/2017
Obtención y difusión de resultados	Difusión de resultados	Continua	Provincial	sem1-sem52/2017	sem52/2016-sem51/2017
Otros					

TRABAJOS EJECUTADOS EN 2017

Fase	Descripción tarea	Periodicidad	Desagregación territorial	Fecha realización	Fecha referencia datos
Estudios previos y diseño					
Recogida y grabación de información	Recogida y grabación de la información	Continua	Provincial	sem1-sem52/2017	sem52/2016-sem51/2017
Tratamiento de datos y control de calidad	Tratamiento de datos	Continua	Provincial	sem1-sem52/2017	sem52/2016-sem51/2017
Obtención y difusión de resultados	Difusión de resultados	Continua	Provincial	sem1-sem52/2017	sem52/2016-sem51/2017
Otros					

RESULTADOS PREVISTOS

Variables y atributos a difundir: Mapas, gráficos e informes de las principales plagas de los cultivos andaluces
Modificaciones/Observaciones:

PRODUCTOS DE DIFUSIÓN EN 2017

MODIFICACIONES/OBSERVACIONES

Denominación de Producto: Red de Alerta e Información Fitosanitaria	
Tipo de Producto: Gráficos, Mapas e Informes	
Url: http://www.juntadeandalucia.es/agriculturaypesca/raif/	
Canal o Medio de difusión: Internet	
Periodicidad del Producto de difusión: Continua	
Desagregación Territorial de resultados: Provincial	

Denominación de Producto:	
Tipo de Producto:	
Url:	
Canal o Medio de difusión:	
Periodicidad del Producto de difusión:	
Desagregación Territorial de resultados:	

Denominación de otros productos:	
Modificaciones/Observaciones:	

USO Y UTILIZACIÓN DE RESULTADOS

Perfil de Usuarios	Administración, empresas del sector agrario, prensa, sector agrario en general,...
Solicitudes de datos	
Accesos en Web	1.709
Impacto en medios	
Referencias técnicas	
Normas y planes	

COSTE MÁXIMO ESTIMADO EN 2017

COSTE ECONÓMICO REAL EN 2017

Coste: No genera coste externo	No ha generado coste externo
--------------------------------	------------------------------

NIVEL DE EJECUCIÓN DE LA ACTIVIDAD	Total	X	Parcial	Nulo
Motivos del nivel de ejecución en caso de Parcial o Nulo:				

CONSEJERÍA DE MEDIO AMBIENTE Y ORDENACIÓN DEL TERRITORIO

Estadística de actividades de educación ambiental en el sistema educativo de Andalucía.....	660
Estadística de proyectos de voluntariado ambiental en Andalucía	662
Directorio de Empresas y Entidades relacionadas con el Medio Ambiente en Andalucía (DEMA).....	664
Estadística de caza y actividades cinegéticas en Andalucía.....	666
Registro de terrenos cinegéticos en Andalucía.....	668
Estadística de pesca continental deportiva en Andalucía.....	670
Vías pecuarias de Andalucía.....	672
Medio Ambiente en Andalucía. Informe anual.....	674
Datos básicos. Medio Ambiente. Andalucía.....	676
Nodo de Medio Ambiente en la IDEAndalucía.....	678
Estadística de zonas húmedas de Andalucía.....	680
Estadística básica de las infraestructuras hidráulicas en Andalucía.....	682
Cartografía del sistema hidrológico y los recursos hídricos en Andalucía.....	684
Cartografía del litoral y medio marino andaluz.....	686
Climatología y meteorología en Andalucía.....	688
Estadística de niveles de estrés de la vegetación en Andalucía.....	690
Estadística de la red de viveros de la Consejería de Medio Ambiente y Ordenación del Territorio.....	692
Estadística del estado fitosanitario de los bosques de Andalucía.....	694
Estadística de plagas y enfermedades en la cubierta vegetal andaluza.....	696
Estadística de tratamientos y trabajos selvícolas en Andalucía.....	698
Registro de montes públicos de Andalucía.....	700
Estadística de aprovechamientos forestales en Andalucía.....	702
Estadística de incendios forestales en Andalucía.....	704

Censos de fauna silvestre en Andalucía.....	706
Catálogo Andaluz de Especies Amenazadas.....	708
Estadística de recuperación de ejemplares de especies de fauna amenazadas en Andalucía.....	710
Inventario de instalaciones para el uso público en espacios naturales de Andalucía.....	712
Estadística de visitas a equipamientos de uso público en espacios naturales protegidos de Andalucía.....	714
Espacios Naturales Protegidos en Andalucía.....	716
Cartografía relativa a la biodiversidad en Andalucía.....	718
Estadística de inmisión en las aguas litorales de Andalucía.....	720
Estadística de emisión de carga contaminante a las aguas litorales de Andalucía.....	722
Estadística de prevención ambiental en Andalucía.....	724
Estadística de actuaciones efectuadas por los agentes del medio ambiente en Andalucía.....	726
Estadística de espesor de la capa de ozono en Andalucía.....	728
Estadística de niveles de emisión a la atmósfera de contaminantes en Andalucía.....	730
Estadística de niveles de inmisión de contaminantes a la atmósfera en Andalucía.....	732
Estimación de pérdidas de suelo por erosión en Andalucía.....	734
Estadística de niveles de erosividad de la lluvia en Andalucía.....	736
Cartografía relativa a la geodiversidad en Andalucía.....	738
Sistema de Información del Patrimonio Natural de Andalucía (SIPNA).....	740
Integración de la información de sensores espaciales del Plan Nacional de Teledetección (PNT).....	742
Imágenes satélite para el seguimiento del estado de los recursos naturales en Andalucía.....	744
Estadística de actividades de formación ambiental organizadas por la Consejería de Medio Ambiente y Ordenación del Territorio y dirigidas a los distintos sectores económicos en Andalucía.....	746
Estadística sobre actividad económica y medio ambiente en Andalucía.....	748
Inventario de la planificación territorial en Andalucía.....	750
Inventario de la planificación urbanística en Andalucía.....	752

Indicadores ambientales de Andalucía.....	754
Estadística de repoblaciones forestales de Andalucía.....	756
Estadística de conducciones de emisión a las aguas litorales de Andalucía.....	758
Estadística de gestión de residuos peligrosos de Andalucía.....	760
Estadística de gestión de residuos municipales de Andalucía.....	762
Cartografía del Paisaje. Consejería de Medio Ambiente y Ordenación del Territorio.....	764
Estadística de niveles de protección del suelo por la vegetación en Andalucía.....	766

Evaluación PECA 2017	Estadística de actividades de educación ambiental en el sistema educativo de Andalucía	02.01.04
-------------------------	--	----------

Tipo actividad: Estadística	Organismo responsable: Consejería de Medio Ambiente y Ordenación del Territorio	Tema: 2. Condiciones de vida y bienestar social
Eta de desarrollo: Operación	Objeto: Producción	Subtema: 2.01 Educación y formación
Tipo de recogida: Fuente administrativa	Cumplimiento ejes: Cohesión, Género y Políticas Públicas	

Objetivo: Obtener información sobre el nivel de participación y la tipología de centros, profesorado y alumnado en las campañas de educación ambiental
Modificaciones/Observaciones:
Sujeto informante: Consejería de Medio Ambiente y Ordenación del Territorio
Modificaciones/Observaciones:
Variables y atributos objeto de estudio: Integrantes de la comunidad educativa no universitaria de Andalucía que participan en el Programa de Educación Ambiental (ALDEA) puesto en marcha por la Junta de Andalucía
Modificaciones/Observaciones:

TRABAJOS PREVISTOS EN 2017

Fase	Descripción tarea	Periodicidad	Desagregación territorial	Fecha realización	Fecha referencia datos
Estudios previos y diseño					
Recogida y grabación de información	Recogida de información	Anual	Puntual	Sem1/2017	2015-2016
Tratamiento de datos y control de calidad	Tratamiento de datos	Anual	Puntual	Sem1/2017	2015-2016
Obtención y difusión de resultados	Difusión de resultados	Anual	Provincial	Dic/2017	2015-2016
Otros					

TRABAJOS EJECUTADOS EN 2017

Fase	Descripción tarea	Periodicidad	Desagregación territorial	Fecha realización	Fecha referencia datos
Estudios previos y diseño					
Recogida y grabación de información	Recogida de información	Anual	Puntual	Sem1/2017	2015-2016
Tratamiento de datos y control de calidad	Tratamiento de datos	Anual	Puntual	Sem1/2017	2015-2016
Obtención y difusión de resultados	Difusión de resultados	Anual	Provincial	Dic/2017	2015-2016
Otros					

RESULTADOS PREVISTOS

Variables y atributos a difundir: Número de centros participantes, profesorado y alumnado participantes y proyectos realizados
Modificaciones/Observaciones:

PRODUCTOS DE DIFUSIÓN EN 2017

MODIFICACIONES/OBSERVACIONES

Denominación de Producto: Medio Ambiente en Andalucía. Informe Anual	
Tipo de Producto: Tablas, Gráficos, Mapas, Informes, Fotos y Otros	
Url: https://www.juntadeandalucia.es/medioambiente/portal_web/ima/2016/ima2016html/files/assets/basic-html/index.html#1	
Canal o Medio de difusión: Internet y Publicación impresa	
Periodicidad del Producto de difusión: Anual	
Desagregación Territorial de resultados: Provincial	

Denominación de Producto: Estadística de actividades de educación ambiental en el sistema educativo de Andalucía	Visor de Estadísticas Medioambientales Apto. 19.01
Tipo de Producto: Tablas	
Url: http://www.juntadeandalucia.es/medioambiente/vem/?c=Menu/sel	
Canal o Medio de difusión: Internet	
Periodicidad del Producto de difusión: Anual	
Desagregación Territorial de resultados: Provincial	

Denominación de otros productos:
Modificaciones/Observaciones:

USO Y UTILIZACIÓN DE RESULTADOS

Perfil de Usuarios	Ciudadanos en general
Solicitudes de datos	
Accesos en Web	
Impacto en medios	
Referencias técnicas	
Normas y planes	Estrategia andaluza de educación ambiental y Plan de Medio Ambiente de Andalucía Horizonte 2017

COSTE MÁXIMO ESTIMADO EN 2017

COSTE ECONÓMICO REAL EN 2017

Coste: No genera coste externo	No ha generado coste externo
--------------------------------	------------------------------

NIVEL DE EJECUCIÓN DE LA ACTIVIDAD	Total	X	Parcial		Nulo	
Motivos del nivel de ejecución en caso de Parcial o Nulo:						

Evaluación PECA 2017	Estadística de proyectos de voluntariado ambiental en Andalucía	03.02.03
-------------------------	---	----------

Tipo actividad: Estadística	Organismo responsable: Consejería de Medio Ambiente y Ordenación del Territorio	Tema: 3. Uso del tiempo
Etapa de desarrollo: Operación	Objeto: Producción	Subtema: 3.02 Participación ciudadana
Tipo de recogida: Fuente administrativa	Cumplimiento ejes: Cohesión y Políticas Públicas	

Objetivo: Ofrecer información sobre los proyectos de voluntariado ambiental desarrollados en Andalucía y sus participantes
Modificaciones/Observaciones:
Sujeto informante: Consejería de Medio Ambiente y Ordenación del Territorio
Modificaciones/Observaciones:
Variables y atributos objeto de estudio: Actividades de voluntariado ambiental organizadas por la Consejería de Medio Ambiente y Ordenación del Territorio
Modificaciones/Observaciones:

TRABAJOS PREVISTOS EN 2017

Fase	Descripción tarea	Periodicidad	Desagregación territorial	Fecha realización	Fecha referencia datos
Estudios previos y diseño					
Recogida y grabación de información	Recogida de información	Anual	Puntual	Sem1/2017	2016
Tratamiento de datos y control de calidad	Tratamiento de datos	Anual	Provincial	Sem1/2017	2016
Obtención y difusión de resultados	Difusión de resultados	Anual	Provincial	Dic/2017	2016
Otros					

TRABAJOS EJECUTADOS EN 2017

Fase	Descripción tarea	Periodicidad	Desagregación territorial	Fecha realización	Fecha referencia datos
Estudios previos y diseño					
Recogida y grabación de información	Recogida de información	Anual	Puntual	Sem1/2017	2016
Tratamiento de datos y control de calidad	Tratamiento de datos	Anual	Provincial	Sem1/2017	2016
Obtención y difusión de resultados	Difusión de resultados	Anual	Provincial	Dic/2017	2016
Otros					

RESULTADOS PREVISTOS

Variables y atributos a difundir: Número de participantes, número de proyectos realizados y número de seminarios ofertados en proyectos de voluntariado ambiental
Modificaciones/Observaciones:

PRODUCTOS DE DIFUSIÓN EN 2017

MODIFICACIONES/OBSERVACIONES

Denominación de Producto: Medio Ambiente en Andalucía. Informe Anual	
Tipo de Producto: Tablas, Gráficos, Mapas, Informes, Fotos y Otros	
Url: https://www.juntadeandalucia.es/medioambiente/portal_web/ima/2016/ima2016html/files/assets/basic-html/index.html#1	
Canal o Medio de difusión: Internet y Publicación impresa	
Periodicidad del Producto de difusión: Anual	
Desagregación Territorial de resultados: Provincial	

Denominación de Producto: Estadísticas de proyectos de voluntariado ambiental en Andalucía	Visor de Estadísticas Medioambientales Apto. 19.03
Tipo de Producto: Tablas	
Url: http://www.juntadeandalucia.es/medioambiente/vem/?c=Menu/tema/406	
Canal o Medio de difusión: Internet	
Periodicidad del Producto de difusión: Anual	
Desagregación Territorial de resultados: Provincial	

Denominación de otros productos:
Modificaciones/Observaciones:

USO Y UTILIZACIÓN DE RESULTADOS

Perfil de Usuarios	Ciudadanos en general
Solicitudes de datos	
Accesos en Web	
Impacto en medios	
Referencias técnicas	
Normas y planes	Estrategia andaluza de educación ambiental y Plan de Medio Ambiente de Andalucía Horizonte 2017

COSTE MÁXIMO ESTIMADO EN 2017

COSTE ECONÓMICO REAL EN 2017

Coste: No genera coste externo	No ha generado coste externo
--------------------------------	------------------------------

NIVEL DE EJECUCIÓN DE LA ACTIVIDAD	Total	X	Parcial		Nulo
Motivos del nivel de ejecución en caso de Parcial o Nulo:					

Evaluación PECA 2017	Directorio de Empresas y Entidades relacionadas con el Medio Ambiente en Andalucía (DEMA)	05.03.15
-------------------------	---	----------

Tipo actividad: Estadística	Organismo responsable: Consejería de Medio Ambiente y Ordenación del Territorio	Tema: 5. Actividad económica y tejido empresarial
Etapa de desarrollo: Operación	Objeto: Producción	Subtema: 5.03 Actividad y demografía empresarial
Tipo de recogida: Observación directa y Fuente administrativa		Cumplimiento ejes:

Objetivo: Ofrecer información que identifique a los/las agentes, empresas y entidades públicas y privadas que desarrollan actividades ambientales en Andalucía, a fin de promover un mejor conocimiento de las características estructurales del sector, que sirva de marco para operaciones muestrales y ayude a la toma de decisiones en la gestión de políticas medioambientales
Modificaciones/Observaciones:
Sujeto informante: Establecimientos de empresas y entidades relacionadas con el medio ambiente, asociaciones profesionales y empresariales, y organismos públicos vinculados al desarrollo de actividades ambientales en Andalucía
Modificaciones/Observaciones:
Variables y atributos objeto de estudio: Industria ambiental o ecoindustria
Modificaciones/Observaciones:

TRABAJOS PREVISTOS EN 2017

Fase	Descripción tarea	Periodicidad	Desagregación territorial	Fecha realización	Fecha referencia datos
Estudios previos y diseño					
Recogida y grabación de información	Recogida de información	Continua	Puntual	2017	2016
Tratamiento de datos y control de calidad	Tratamiento de datos	Continua	Puntual	2017	2016
Obtención y difusión de resultados	Difusión de resultados	Continua Anual	Puntual Provincial, Autonómica	2017 Dic/2017	2016
Otros					

TRABAJOS EJECUTADOS EN 2017

Fase	Descripción tarea	Periodicidad	Desagregación territorial	Fecha realización	Fecha referencia datos
Estudios previos y diseño					
Recogida y grabación de información	Recogida de información	Continua	Puntual	2017	2016
Tratamiento de datos y control de calidad	Tratamiento de datos	Continua	Puntual	2017	2016
Obtención y difusión de resultados					
Otros					

RESULTADOS PREVISTOS

Variables y atributos a difundir: Denominación de la empresa o entidad, acrónimo, dirección, código postal, localidad, provincia, teléfono, fax, correo electrónico, página web, actividad y sector. También una explotación estadística del Directorio sobre establecimientos por ámbito de actuación, actividad ambiental, provincia, localización según tamaño del municipio, forma jurídica, tamaño del establecimiento, ubicación en parque natural protegido o su zona de influencia

Modificaciones/Observaciones:

PRODUCTOS DE DIFUSIÓN EN 2017**MODIFICACIONES/OBSERVACIONES**

Denominación de Producto: Directorio de empresas y entidades relacionadas con el medio ambiente en Andalucía	
Tipo de Producto: Directorios, Tablas y Gráficos	
Url:	
Canal o Medio de difusión: Internet	
Periodicidad del Producto de difusión: Continua y Anual	
Desagregación Territorial de resultados: Puntual, Provincial y Autonómica	

Denominación de Producto:	
Tipo de Producto:	
Url:	
Canal o Medio de difusión:	
Periodicidad del Producto de difusión:	
Desagregación Territorial de resultados:	

Denominación de otros productos:

Modificaciones/Observaciones:

USO Y UTILIZACIÓN DE RESULTADOS

Perfil de Usuarios	
Solicitudes de datos	
Accesos en Web	
Impacto en medios	
Referencias técnicas	
Normas y planes	

COSTE MÁXIMO ESTIMADO EN 2017**COSTE ECONÓMICO REAL EN 2017**

Coste: No genera coste externo	No ha generado coste externo
---------------------------------------	------------------------------

NIVEL DE EJECUCIÓN DE LA ACTIVIDAD	Total		Parcial	X	Nulo	
Motivos del nivel de ejecución en caso de Parcial o Nulo:	Pendiente de difusión					

Evaluación PECA 2017	Estadística de caza y actividades cinegéticas en Andalucía	05.04.31
-------------------------	--	----------

Tipo actividad: Estadística	Organismo responsable: Consejería de Medio Ambiente y Ordenación del Territorio	Tema: 5. Actividad económica y tejido empresarial
Etapas de desarrollo: Operación	Objeto: Producción	Subtema: 5.04 Agricultura, ganadería y silvicultura
Tipo de recogida: Fuente administrativa	Cumplimiento ejes: Cohesión, Género y Políticas Públicas	

Objetivo: Obtener información sobre la explotación de recursos cinegéticos y las licencias de caza expedidas por la Consejería de Medio Ambiente y Ordenación del Territorio, así como conocer el número de piezas abatidas
Modificaciones/Observaciones:
Sujeto informante: Consejería de Medio Ambiente y Ordenación del Territorio
Modificaciones/Observaciones:
Variables y atributos objeto de estudio: Cotos de caza, cazadores, especies en granjas cinegéticas y memorias técnicas de los Planes Técnicos de Caza y de las Memorias Anuales de las actividades cinegéticas
Modificaciones/Observaciones:

TRABAJOS PREVISTOS EN 2017

Fase	Descripción tarea	Periodicidad	Desagregación territorial	Fecha realización	Fecha referencia datos
Estudios previos y diseño					
Recogida y grabación de información	Recogida de información	Anual	Puntual	Sem1/2017	2016
Tratamiento de datos y control de calidad	Tratamiento de datos	Anual	Puntual	Sem1/2017	2016
Obtención y difusión de resultados	Difusión de resultados	Anual	Provincial	Dic/2017	2016
Otros					

TRABAJOS EJECUTADOS EN 2017

Fase	Descripción tarea	Periodicidad	Desagregación territorial	Fecha realización	Fecha referencia datos
Estudios previos y diseño					
Recogida y grabación de información	Recogida de información	Anual	Puntual	Sem1/2017	2016
Tratamiento de datos y control de calidad	Tratamiento de datos	Anual	Puntual	Sem1/2017	2016
Obtención y difusión de resultados	Difusión de resultados	Anual	Provincial	Dic/2017	2016
Otros					

RESULTADOS PREVISTOS

Variables y atributos a difundir: Número de licencias de caza expedidas, importe de las licencias, número de granjas cinegéticas y piezas cazadas en cacerías organizadas
Modificaciones/Observaciones:

PRODUCTOS DE DIFUSIÓN EN 2017

MODIFICACIONES/OBSERVACIONES

Denominación de Producto: Medio Ambiente en Andalucía. Informe Anual	No se ha difundido este producto
Tipo de Producto: Tablas, Gráficos, Mapas, Informes, Fotos y Otros	
Url:	
Canal o Medio de difusión: Internet y Publicación impresa	
Periodicidad del Producto de difusión: Anual	
Desagregación Territorial de resultados: Provincial	

Denominación de Producto: Estadísticas de caza y actividades cinegéticas en Andalucía	Visor de Estadísticas Medioambientales Aptdo. 10.07
Tipo de Producto: Tablas	
Url: http://www.juntadeandalucia.es/medioambiente/vem/?c=Menu/sel	
Canal o Medio de difusión: Internet	
Periodicidad del Producto de difusión: Anual	
Desagregación Territorial de resultados: Provincial	

Denominación de otros productos:
Modificaciones/Observaciones:

USO Y UTILIZACIÓN DE RESULTADOS

Perfil de Usuarios	Ciudadanos en general
Solicitudes de datos	
Accesos en Web	
Impacto en medios	
Referencias técnicas	
Normas y planes	Plan Andaluz de Caza (2007-2017) y Plan de Medio Ambiente de Andalucía Horizonte 2017

COSTE MÁXIMO ESTIMADO EN 2017

COSTE ECONÓMICO REAL EN 2017

Coste: No genera coste externo	No ha generado coste externo
--------------------------------	------------------------------

NIVEL DE EJECUCIÓN DE LA ACTIVIDAD	Total	X	Parcial		Nulo
Motivos del nivel de ejecución en caso de Parcial o Nulo:					

Evaluación PECA 2017	Registro de terrenos cinegéticos en Andalucía	05.04.32
-------------------------	---	----------

Tipo actividad: Estadística	Organismo responsable: Consejería de Medio Ambiente y Ordenación del Territorio	Tema: 5. Actividad económica y tejido empresarial
Etapas de desarrollo: Operación	Objeto: Producción	Subtema: 5.04 Agricultura, ganadería y silvicultura
Tipo de recogida: Fuente administrativa		Cumplimiento ejes: Cohesión y Políticas Públicas

Objetivo: Ofrecer información sobre la distribución y evolución de los terrenos cinegéticos en Andalucía según su clasificación
Modificaciones/Observaciones:
Sujeto informante: Consejería de Medio Ambiente y Ordenación del Territorio
Modificaciones/Observaciones:
Variables y atributos objeto de estudio: Terrenos cinegéticos de la Comunidad Autónoma andaluza
Modificaciones/Observaciones:

TRABAJOS PREVISTOS EN 2017

Fase	Descripción tarea	Periodicidad	Desagregación territorial	Fecha realización	Fecha referencia datos
Estudios previos y diseño					
Recogida y grabación de información	Recogida de información	Anual	Superficial	Sem1/2017	2016
Tratamiento de datos y control de calidad	Tratamiento de datos	Anual	Superficial	Sem1/2017	2016
Obtención y difusión de resultados	Difusión de resultados	Anual	Provincial	Dic/2017	2016
Otros					

TRABAJOS EJECUTADOS EN 2017

Fase	Descripción tarea	Periodicidad	Desagregación territorial	Fecha realización	Fecha referencia datos
Estudios previos y diseño					
Recogida y grabación de información	Recogida de información	Anual	Superficial	Sem1/2017	2016
Tratamiento de datos y control de calidad	Tratamiento de datos	Anual	Superficial	Sem1/2017	2016
Obtención y difusión de resultados	Difusión de resultados	Anual	Provincial	Dic/2017	2016
Otros					

RESULTADOS PREVISTOS

Variables y atributos a difundir: Número, tipo y superficie de terrenos cinegéticos
Modificaciones/Observaciones:

PRODUCTOS DE DIFUSIÓN EN 2017**MODIFICACIONES/OBSERVACIONES**

Denominación de Producto: Medio Ambiente en Andalucía. Informe Anual	No se ha difundido este producto
Tipo de Producto: Tablas, Gráficos, Mapas, Informes, Fotos y Otros	
Url:	
Canal o Medio de difusión: Internet y Publicación impresa	
Periodicidad del Producto de difusión: Anual	
Desagregación Territorial de resultados: Provincial	

Denominación de Producto: Estadística del Registro de terrenos cinegéticos en Andalucía	Visor de Estadísticas Medioambientales Apto. 10.07
Tipo de Producto: Tablas	
Url: http://www.juntadeandalucia.es/medioambiente/vem/?c=Menu/sel	
Canal o Medio de difusión: Internet	
Periodicidad del Producto de difusión: Anual	
Desagregación Territorial de resultados: Provincial	

Denominación de otros productos:
Modificaciones/Observaciones:

USO Y UTILIZACIÓN DE RESULTADOS

Perfil de Usuarios	Ciudadanos en general
Solicitudes de datos	
Accesos en Web	
Impacto en medios	
Referencias técnicas	
Normas y planes	Plan Andaluz de Caza (2007-2017) y Plan de Medio Ambiente de Andalucía Horizonte 2017

COSTE MÁXIMO ESTIMADO EN 2017**COSTE ECONÓMICO REAL EN 2017**

Coste: No genera coste externo	No ha generado coste externo
--------------------------------	------------------------------

NIVEL DE EJECUCIÓN DE LA ACTIVIDAD	Total	X	Parcial		Nulo	
Motivos del nivel de ejecución en caso de Parcial o Nulo:						

Evaluación PECA 2017	Estadística de pesca continental deportiva en Andalucía	05.05.07
-------------------------	---	----------

Tipo actividad: Estadística	Organismo responsable: Consejería de Medio Ambiente y Ordenación del Territorio	Tema: 5. Actividad económica y tejido empresarial
Etapas de desarrollo: Operación	Objeto: Producción	Subtema: 5.05 Pesca y acuicultura
Tipo de recogida: Observación directa y Fuente administrativa		Cumplimiento ejes: Cohesión, Género y Políticas Públicas

Objetivo: Ofrecer información sobre los cursos y masas de agua y la actividad de pesca continental en tramos de agua acotadas al efecto o en las aguas libres que no se declaren refugios de pesca o reservas ecológicas
Modificaciones/Observaciones:
Sujeto informante: Consejería de Medio Ambiente y Ordenación del Territorio
Modificaciones/Observaciones:
Variables y atributos objeto de estudio: Permisos y licencias, cotos de pesca y actuaciones
Modificaciones/Observaciones:

TRABAJOS PREVISTOS EN 2017

Fase	Descripción tarea	Periodicidad	Desagregación territorial	Fecha realización	Fecha referencia datos
Estudios previos y diseño					
Recogida y grabación de información	Recogida de información	Anual	Puntual	Sem1/2017	2016
Tratamiento de datos y control de calidad	Tratamiento de datos	Anual	Puntual	Sem1/2017	2016
Obtención y difusión de resultados	Difusión de resultados	Anual	Provincial	Dic/2017	2016
Otros					

TRABAJOS EJECUTADOS EN 2017

Fase	Descripción tarea	Periodicidad	Desagregación territorial	Fecha realización	Fecha referencia datos
Estudios previos y diseño					
Recogida y grabación de información	Recogida de información	Anual	Puntual	Sem1/2017	2016
Tratamiento de datos y control de calidad	Tratamiento de datos	Anual	Puntual	Sem1/2017	2016
Obtención y difusión de resultados	Difusión de resultados	Anual	Provincial	Dic/2017	2016
Otros					

RESULTADOS PREVISTOS

Variables y atributos a difundir: Número, longitud y superficie de los cursos y masas de agua continental, número e importe total de licencias de pesca concedidos, así como número de ejemplares adultos introducidos en sueltas piscícolas fluviales de trucha arco-iris
Modificaciones/Observaciones:

PRODUCTOS DE DIFUSIÓN EN 2017**MODIFICACIONES/OBSERVACIONES**

Denominación de Producto: Medio Ambiente en Andalucía. Informe Anual	No se ha difundido este producto
Tipo de Producto: Tablas, Gráficos, Mapas, Informes, Fotos y Otros	
Url:	
Canal o Medio de difusión: Internet y Publicación impresa	
Periodicidad del Producto de difusión: Anual	
Desagregación Territorial de resultados: Provincial	

Denominación de Producto: Estadística de pesca continental deportiva en Andalucía	Visor de Estadísticas Medioambientales Aptdo. 10.07
Tipo de Producto: Tablas	
Url: http://www.juntadeandalucia.es/medioambiente/vem/?c=Menu/sel	
Canal o Medio de difusión: Internet	
Periodicidad del Producto de difusión: Anual	
Desagregación Territorial de resultados: Provincial	

Denominación de otros productos:
Modificaciones/Observaciones:

USO Y UTILIZACIÓN DE RESULTADOS

Perfil de Usuarios	Ciudadanos en general
Solicitudes de datos	
Accesos en Web	
Impacto en medios	
Referencias técnicas	
Normas y planes	Plan de Medio Ambiente de Andalucía Horizonte 2017

COSTE MÁXIMO ESTIMADO EN 2017**COSTE ECONÓMICO REAL EN 2017**

Coste: No genera coste externo	No ha generado coste externo
--------------------------------	------------------------------

NIVEL DE EJECUCIÓN DE LA ACTIVIDAD	Total	X	Parcial	Nulo
Motivos del nivel de ejecución en caso de Parcial o Nulo:				

Evaluación PECA 2017	Vías pecuarias de Andalucía	09.03.04
-------------------------	-----------------------------	----------

Tipo actividad: Estadística y Cartográfica	Organismo responsable: Consejería de Medio Ambiente y Ordenación del Territorio	Tema: 9. Administración y servicios públicos
Etapa de desarrollo: Operación	Objeto: Producción	Subtema: 9.03 Afecciones territoriales
Tipo de recogida: Fuente administrativa	Cumplimiento ejes:	

Objetivo: Inventariar las vías pecuarias de Andalucía para proporcionar información sobre las características básicas de las mismas, así como del trazado aproximado previo al deslinde de las mismas y trazado del eje real en aquellas ya deslindadas a escala de detalle y semidetalle
Modificaciones/Observaciones:
Sujeto informante: Consejería de Medio Ambiente y Ordenación del Territorio
Modificaciones/Observaciones:
Variables y atributos objeto de estudio: Vías pecuarias de Andalucía
Modificaciones/Observaciones:

TRABAJOS PREVISTOS EN 2017

Fase	Descripción tarea	Periodicidad	Desagregación territorial	Fecha realización	Fecha referencia datos
Estudios previos y diseño					
Recogida y grabación de información	Recogida de información	Anual	Lineal	Sem1/2017	2016
Tratamiento de datos y control de calidad	Tratamiento de datos	Anual	Provincial	Sem1/2017	2016
Obtención y difusión de resultados	Difusión de resultados	Anual	Provincial	Dic/2017	2016
Otros					

TRABAJOS EJECUTADOS EN 2017

Fase	Descripción tarea	Periodicidad	Desagregación territorial	Fecha realización	Fecha referencia datos
Estudios previos y diseño					
Recogida y grabación de información	Recogida de información	Anual	Lineal	Sem1/2017	2016
Tratamiento de datos y control de calidad	Tratamiento de datos	Anual	Provincial	Sem1/2017	2016
Obtención y difusión de resultados					
Otros					

RESULTADOS PREVISTOS

Variables y atributos a difundir: Tipología y longitud de vías pecuarias clasificadas hasta la fecha, número de vías pecuarias deslindadas hasta la fecha, y longitud de vías pecuarias deslindadas durante el año
Modificaciones/Observaciones:

PRODUCTOS DE DIFUSIÓN EN 2017**MODIFICACIONES/OBSERVACIONES**

Denominación de Producto: Estadística del Registro de vías pecuarias de Andalucía	
Tipo de Producto: Tablas	
Url:	
Canal o Medio de difusión: Internet	
Periodicidad del Producto de difusión: Anual	
Desagregación Territorial de resultados: Provincial	

Denominación de Producto: Medio ambiente en Andalucía. Informe Anual	
Tipo de Producto: Tablas, Gráficos, Mapas, Informes, Fotos y Otros	
Url:	
Canal o Medio de difusión: Internet y Publicación impresa	
Periodicidad del Producto de difusión: Anual	
Desagregación Territorial de resultados: Provincial	

Denominación de otros productos:
Modificaciones/Observaciones:

USO Y UTILIZACIÓN DE RESULTADOS

Perfil de Usuarios	
Solicitudes de datos	
Accesos en Web	
Impacto en medios	
Referencias técnicas	
Normas y planes	

COSTE MÁXIMO ESTIMADO EN 2017**COSTE ECONÓMICO REAL EN 2017**

Coste: No genera coste externo	No ha generado coste externo
--------------------------------	------------------------------

NIVEL DE EJECUCIÓN DE LA ACTIVIDAD	Total	Parcial	X	Nulo
Motivos del nivel de ejecución en caso de Parcial o Nulo:	Pendiente de difusión			

Evaluación PECA 2017	Medio Ambiente en Andalucía. Informe anual	10.00.01
-------------------------	--	----------

Tipo actividad: Estadística y Cartográfica	Organismo responsable: Consejería de Medio Ambiente y Ordenación del Territorio	Tema: 10. Ecosistemas, recursos naturales y medio ambiente
Etapas de desarrollo: Operación	Objeto: Difusión	Subtema:
Tipo de recogida: Recopilación o Síntesis		Cumplimiento ejes: Cohesión, Sostenibilidad, Género y Políticas Públicas

Objetivo: Ofrecer información sobre la situación e iniciativas más significativas de los distintos sectores que componen la realidad medioambiental de Andalucía, obtenidos durante el año vencido y enmarcados en un contexto internacional. Esta información se integra en un único producto que pretende servir como documento de consulta para toda la población usuaria
Modificaciones/Observaciones:
Sujeto informante: Consejería de Medio Ambiente y Ordenación del Territorio y diversos organismos productores de información medioambiental
Modificaciones/Observaciones:
Variables y atributos objeto de estudio: El medio ambiente andaluz a partir del conocimiento de los principales aspectos medioambientales y características económicas, demográficas y sociales de los territorios que componen la Comunidad Autónoma andaluza
Modificaciones/Observaciones:

TRABAJOS PREVISTOS EN 2017

Fase	Descripción tarea	Periodicidad	Desagregación territorial	Fecha realización	Fecha referencia datos
Estudios previos y diseño					
Recogida y grabación de información	Recogida de la información	Anual	Multiterritorial	Sem1/2017	2016
Tratamiento de datos y control de calidad	Tratamiento de datos	Anual	Multiterritorial	Mar-Nov/2017	2016
Obtención y difusión de resultados	Difusión de los resultados	Anual	Multiterritorial	Dic/2017	2016
Otros					

TRABAJOS EJECUTADOS EN 2017

Fase	Descripción tarea	Periodicidad	Desagregación territorial	Fecha realización	Fecha referencia datos
Estudios previos y diseño					
Recogida y grabación de información	Recogida de la información	Anual	Multiterritorial	Sem1/2017	2016
Tratamiento de datos y control de calidad					
Obtención y difusión de resultados	Difusión de los resultados	Anual	Multiterritorial	Dic/2017	2016
Otros					

RESULTADOS PREVISTOS

Variables y atributos a difundir: Principales aspectos medioambientales y características económicas, demográficas y sociales de los territorios que componen la Comunidad Autónoma andaluza
Modificaciones/Observaciones:

PRODUCTOS DE DIFUSIÓN EN 2017**MODIFICACIONES/OBSERVACIONES**

Denominación de Producto: Medio Ambiente en Andalucía. Informe Anual	
Tipo de Producto: Tablas, Gráficos, Mapas, Informes, Fotos y Otros	
Url: https://www.juntadeandalucia.es/medioambiente/portal_web/ima/2016/ima2016html/files/assets/basic-html/index.html#1	
Canal o Medio de difusión: Internet y Publicación impresa	
Periodicidad del Producto de difusión: Anual	
Desagregación Territorial de resultados: Multiterritorial	

Denominación de Producto:	
Tipo de Producto:	
Url:	
Canal o Medio de difusión:	
Periodicidad del Producto de difusión:	
Desagregación Territorial de resultados:	

Denominación de otros productos:	
Modificaciones/Observaciones:	

USO Y UTILIZACIÓN DE RESULTADOS

Perfil de Usuarios	Ciudadanos en general
Solicitudes de datos	
Accesos en Web	
Impacto en medios	
Referencias técnicas	
Normas y planes	Plan de Medio Ambiente de Andalucía Horizonte 2017

COSTE MÁXIMO ESTIMADO EN 2017**COSTE ECONÓMICO REAL EN 2017**

Coste: 100.000,00€	60.596,80€
--------------------	------------

NIVEL DE EJECUCIÓN DE LA ACTIVIDAD	Total	X	Parcial	Nulo
Motivos del nivel de ejecución en caso de Parcial o Nulo:				

Evaluación PECA 2017	Datos básicos. Medio Ambiente. Andalucía	10.00.02
-------------------------	--	----------

Tipo actividad: Estadística y Cartográfica	Organismo responsable: Consejería de Medio Ambiente y Ordenación del Territorio	Tema: 10. Ecosistemas, recursos naturales y medio ambiente
Etapa de desarrollo: Operación	Objeto: Difusión	Subtema:
Tipo de recogida: Recopilación o Síntesis	Cumplimiento ejes: Cohesión, Sostenibilidad y Políticas Públicas	

Objetivo: Ofrecer información estadística de base sobre diferentes sectores medioambientales de Andalucía que permita, a partir de una selección actualizada de datos básicos, obtener una visión sintética de situación del medio ambiente en Andalucía
Modificaciones/Observaciones:
Sujeto informante: Consejería de Medio Ambiente y Ordenación del Territorio y diversos organismos productores de información medioambiental
Modificaciones/Observaciones:
Variables y atributos objeto de estudio: Diversos caracteres medioambientales de Andalucía
Modificaciones/Observaciones:

TRABAJOS PREVISTOS EN 2017

Fase	Descripción tarea	Periodicidad	Desagregación territorial	Fecha realización	Fecha referencia datos
Estudios previos y diseño					
Recogida y grabación de información	Recogida de la información	Irregular	Multiterritorial	Sem1/2017	2016
Tratamiento de datos y control de calidad	Tratamiento de datos	Irregular	Multiterritorial	Sem1/2017	2016
Obtención y difusión de resultados	Difusión de los resultados	Irregular	Multiterritorial	Oct/2017	2016
Otros					

TRABAJOS EJECUTADOS EN 2017

Fase	Descripción tarea	Periodicidad	Desagregación territorial	Fecha realización	Fecha referencia datos
Estudios previos y diseño					
Recogida y grabación de información	Recogida de la información	Irregular	Multiterritorial	Sem1/2017	2016
Tratamiento de datos y control de calidad	Tratamiento de datos	Irregular	Multiterritorial	Sem1/2017	2016
Obtención y difusión de resultados	Difusión de los resultados	Irregular	Multiterritorial	24/Abr/2017	2016
Otros					

RESULTADOS PREVISTOS

Variables y atributos a difundir: Recursos naturales, espacios naturales, gestión del medio natural, sistema productivo, prevención ambiental, calidad ambiental, medio ambiente urbano, percepción social, educación y voluntariado ambiental, planificación, presupuestos y normativa, estructura e indicadores ambientales
Modificaciones/Observaciones:

PRODUCTOS DE DIFUSIÓN EN 2017

MODIFICACIONES/OBSERVACIONES

Denominación de Producto: Medio Ambiente en Andalucía. Datos Básicos	
Tipo de Producto: Informes	
Url: https://www.juntadeandalucia.es/medioambiente/site/portaIweb/menuitem.220de8226575045b25f09a105510e1ca?vgnextoid=8674dfde043f4310VgnVCM1000001325e50aRCRD&vgnextchannel=ccf46c0a3a217310VgnVCM2000000	
Canal o Medio de difusión: Internet y Publicación impresa	
Periodicidad del Producto de difusión: Irregular	
Desagregación Territorial de resultados: Multiterritorial	

Denominación de Producto:	
Tipo de Producto:	
Url:	
Canal o Medio de difusión:	
Periodicidad del Producto de difusión:	
Desagregación Territorial de resultados:	

Denominación de otros productos:	
Modificaciones/Observaciones:	

USO Y UTILIZACIÓN DE RESULTADOS

Perfil de Usuarios	
Solicitudes de datos	
Accesos en Web	
Impacto en medios	
Referencias técnicas	
Normas y planes	

COSTE MÁXIMO ESTIMADO EN 2017

COSTE ECONÓMICO REAL EN 2017

Coste: 20.000,00€	15.270,20€
-------------------	------------

NIVEL DE EJECUCIÓN DE LA ACTIVIDAD	Total	X	Parcial		Nulo
Motivos del nivel de ejecución en caso de Parcial o Nulo:					

Evaluación PECA 2017	Nodo de Medio Ambiente en la IDEAndalucía	10.00.06
-------------------------	---	----------

Tipo actividad: Cartográfica	Organismo responsable: Consejería de Medio Ambiente y Ordenación del Territorio	Tema: 10. Ecosistemas, recursos naturales y medio ambiente
Etapa de desarrollo: Operación	Objeto: Difusión	Subtema:
Tipo de recogida: Recopilación o Síntesis		Cumplimiento ejes: Cohesión, Sostenibilidad y Políticas Públicas

Objetivo: Nodo sectorial, referido a la información ambiental, accesible e integrado en las diversas infraestructuras de Datos Espaciales de ámbito autonómico, nacional e internacional en el marco de la directiva Inspire
Modificaciones/Observaciones:
Sujeto informante: Consejería de Medio Ambiente y Ordenación del Territorio
Modificaciones/Observaciones:
Variables y atributos objeto de estudio: Servicios de mapas que cumplen estándares OGC (Open Geospatial Consortium) que aporta información sobre el estado del medio ambiente y los recursos naturales de la Comunidad Autónoma de Andalucía
Modificaciones/Observaciones:

TRABAJOS PREVISTOS EN 2017

Fase	Descripción tarea	Periodicidad	Desagregación territorial	Fecha realización	Fecha referencia datos
Estudios previos y diseño	Configuración de servidores, servicios y datos	Continua	Multiterritorial	2017	2017 y anteriores
Recogida y grabación de información	Adaptación y normalización de la información	Continua	Multiterritorial	2017	2017 y anteriores
Tratamiento de datos y control de calidad	Servicios estándares y pruebas de rendimiento	Continua	Multiterritorial	2017	2017 y anteriores
Obtención y difusión de resultados	Presentación si procede, de los nuevos servicios	Continua	Multiterritorial	2017	2017 y anteriores
Otros					

TRABAJOS EJECUTADOS EN 2017

Fase	Descripción tarea	Periodicidad	Desagregación territorial	Fecha realización	Fecha referencia datos
Estudios previos y diseño	Configuración de servidores, servicios y datos	Continua	Multiterritorial	2017	2017 y anteriores
Recogida y grabación de información	Adaptación y normalización de la información	Continua	Multiterritorial	2017	2017 y anteriores
Tratamiento de datos y control de calidad	Servicios estándares y pruebas de rendimiento	Continua	Multiterritorial	2017	2017 y anteriores
Obtención y difusión de resultados	Presentación si procede, de los nuevos servicios	Continua	Multiterritorial	2017	2017 y anteriores
Otros					

RESULTADOS PREVISTOS

Variables y atributos a difundir: Información sobre el estado del medio ambiente y los recursos naturales de la Comunidad Autónoma de Andalucía
--

Modificaciones/Observaciones:

PRODUCTOS DE DIFUSIÓN EN 2017**MODIFICACIONES/OBSERVACIONES**

Denominación de Producto: Nodo de la Red de Información Ambiental de Andalucía (REDIAM) en la IDEAndalucía	
Tipo de Producto: Datos espaciales	
Url: http://www.ideandalucia.es/portal/nodos/rediam	
Canal o Medio de difusión: Internet	
Periodicidad del Producto de difusión: Continua	
Desagregación Territorial de resultados: Multiterritorial	

Denominación de Producto:	
Tipo de Producto:	
Url:	
Canal o Medio de difusión:	
Periodicidad del Producto de difusión:	
Desagregación Territorial de resultados:	

Denominación de otros productos:

Modificaciones/Observaciones:

USO Y UTILIZACIÓN DE RESULTADOS

Perfil de Usuarios	Cualquier usuario que maneje información ambiental con el componente espacial asociado
Solicitudes de datos	
Accesos en Web	
Impacto en medios	
Referencias técnicas	
Normas y planes	Plan Andaluz de Medio Ambiente. Horizonte 2017 y Ley básica 27/2006, de acceso a la información ambiental

COSTE MÁXIMO ESTIMADO EN 2017**COSTE ECONÓMICO REAL EN 2017**

Coste: No genera coste externo	No ha generado coste externo
---------------------------------------	------------------------------

NIVEL DE EJECUCIÓN DE LA ACTIVIDAD	Total	X	Parcial		Nulo	
Motivos del nivel de ejecución en caso de Parcial o Nulo:						

Evaluación PECA 2017	Estadística de zonas húmedas de Andalucía	10.01.01
-------------------------	---	----------

Tipo actividad: Estadística y Cartográfica	Organismo responsable: Consejería de Medio Ambiente y Ordenación del Territorio	Tema: 10. Ecosistemas, recursos naturales y medio ambiente
Etapas de desarrollo: Operación	Objeto: Producción	Subtema: 10.01 Aguas y litoral
Tipo de recogida: Observación directa y Fuente administrativa		Cumplimiento ejes: Cohesión y Políticas Públicas

Objetivo: Obtener una caracterización físico-química, hidrológica y biológica de las zonas húmedas andaluzas
Modificaciones/Observaciones:
Sujeto informante: Consejería de Medio Ambiente y Ordenación del Territorio
Modificaciones/Observaciones:
Variables y atributos objeto de estudio: Humedales de Andalucía: características y procesos o funciones geomorfológicas, bioquímicas y ecológicas
Modificaciones/Observaciones:

TRABAJOS PREVISTOS EN 2017

Fase	Descripción tarea	Periodicidad	Desagregación territorial	Fecha realización	Fecha referencia datos
Estudios previos y diseño					
Recogida y grabación de información	Recogida de información	Anual	Superficial	Sem1/2017	2016
Tratamiento de datos y control de calidad	Tratamiento de datos	Anual	Superficial	Sem1/2017	2016
Obtención y difusión de resultados	Difusión de resultados	Anual	Superficial	Dic/2017	2016
Otros					

TRABAJOS EJECUTADOS EN 2017

Fase	Descripción tarea	Periodicidad	Desagregación territorial	Fecha realización	Fecha referencia datos
Estudios previos y diseño					
Recogida y grabación de información	Recogida de información	Anual	Superficial	Sem1/2017	2016
Tratamiento de datos y control de calidad	Tratamiento de datos	Anual	Superficial	Sem1/2017	2016
Obtención y difusión de resultados	Difusión de resultados	Anual	Superficial, Provincial	Dic/2017	2016
Otros					

RESULTADOS PREVISTOS

Variables y atributos a difundir: Superficie de los humedales incluidos en la lista RAMSAR en Andalucía, parámetros físico-químicos del agua en los humedales y caracterización hidrológica de los humedales
Modificaciones/Observaciones:

PRODUCTOS DE DIFUSIÓN EN 2017**MODIFICACIONES/OBSERVACIONES**

Denominación de Producto: Estadísticas de zonas húmedas de Andalucía	Visor de Estadísticas Medioambientales
Tipo de Producto: Tablas	
Url: http://www.juntadeandalucia.es/medioambiente/vem/?c=Menu/sel	
Canal o Medio de difusión: Internet	
Periodicidad del Producto de difusión: Anual	
Desagregación Territorial de resultados: Supramunicipal	Provincial

Denominación de Producto: Medio Ambiente en Andalucía. Informe Anual	
Tipo de Producto: Tablas, Gráficos, Mapas, Informes, Fotos y Otros	
Url: https://www.juntadeandalucia.es/medioambiente/portal_web/ima/2016/ima2016html/files/assets/basic-html/index.html#1	
Canal o Medio de difusión: Internet y Publicación impresa	
Periodicidad del Producto de difusión: Anual	
Desagregación Territorial de resultados: Superficial	

Denominación de otros productos:
Modificaciones/Observaciones:

USO Y UTILIZACIÓN DE RESULTADOS

Perfil de Usuarios	Ciudadanos en general
Solicitudes de datos	
Accesos en Web	
Impacto en medios	
Referencias técnicas	
Normas y planes	Plan Andaluz de Humedales y Plan de Medio Ambiente de Andalucía Horizonte 2017

COSTE MÁXIMO ESTIMADO EN 2017**COSTE ECONÓMICO REAL EN 2017**

Coste: No genera coste externo	No ha generado coste externo
--------------------------------	------------------------------

NIVEL DE EJECUCIÓN DE LA ACTIVIDAD	Total	X	Parcial	Nulo
Motivos del nivel de ejecución en caso de Parcial o Nulo:				

Evaluación PECA 2017	Estadística básica de las infraestructuras hidráulicas en Andalucía	10.01.02
-------------------------	---	----------

Tipo actividad: Estadística	Organismo responsable: Consejería de Medio Ambiente y Ordenación del Territorio	Tema: 10. Ecosistemas, recursos naturales y medio ambiente
Etapa de desarrollo: Operación	Objeto: Producción	Subtema: 10.01 Aguas y litoral
Tipo de recogida: Fuente administrativa	Cumplimiento ejes: Cohesión, Sostenibilidad y Políticas Públicas	

Objetivo: Obtener información sobre la situación de todas aquellas infraestructuras hidráulicas y actuaciones públicas realizadas por las distintas entidades competentes en la gestión del agua en materia de abastecimiento, saneamiento, defensa, encauzamiento y regulación, así como conocer la incidencia territorial de estas actuaciones en la Comunidad Autónoma
Modificaciones/Observaciones:
Sujeto informante: Consejería de Medio Ambiente y Ordenación del Territorio y Confederación Hidrográfica del Guadalquivir
Modificaciones/Observaciones:
Variables y atributos objeto de estudio: Todas las infraestructuras hidráulicas existentes y las actuaciones realizadas que estén dirigidas a la realización de obras nuevas, acondicionamiento, conservación y reparación de éstas en Andalucía
Modificaciones/Observaciones:

TRABAJOS PREVISTOS EN 2017

Fase	Descripción tarea	Periodicidad	Desagregación territorial	Fecha realización	Fecha referencia datos
Estudios previos y diseño					
Recogida y grabación de información	Recogida de información	Anual	Municipal	Sem1/2017	2016
Tratamiento de datos y control de calidad	Tratamiento de datos	Anual	Municipal	Sem1/2017	2016
Obtención y difusión de resultados	Difusión de resultados	Anual	Supramunicipal	Dic/2017	2016
Otros					

TRABAJOS EJECUTADOS EN 2017

Fase	Descripción tarea	Periodicidad	Desagregación territorial	Fecha realización	Fecha referencia datos
Estudios previos y diseño					
Recogida y grabación de información	Recogida de información	Anual	Municipal	Sem1/2017	2016
Tratamiento de datos y control de calidad	Tratamiento de datos	Anual	Municipal	Sem1/2017	2016
Obtención y difusión de resultados	Difusión de resultados	Anual	Supramunicipal	Dic/2017	2016
Otros					

RESULTADOS PREVISTOS

Variables y atributos a difundir: Volumen del agua embalsada, estado de la depuración de las aguas residuales urbanas y ejecución de infraestructuras
Modificaciones/Observaciones:

PRODUCTOS DE DIFUSIÓN EN 2017

MODIFICACIONES/OBSERVACIONES

Denominación de Producto: Medio Ambiente en Andalucía. Informe Anual	
Tipo de Producto: Tablas, Gráficos, Mapas, Informes, Fotos y Otros	
Url: https://www.juntadeandalucia.es/medioambiente/portal_web/ima/2016/ima2016html/files/assets/basic-html/index.html#1	
Canal o Medio de difusión: Internet y Publicación impresa	
Periodicidad del Producto de difusión: Anual	
Desagregación Territorial de resultados: Supramunicipal	

Denominación de Producto: Estadística básica de las infraestructuras hidráulicas en Andalucía	Visor de Estadísticas Medioambientales Aptdo. 02.01
Tipo de Producto: Tablas	
Url: http://www.juntadeandalucia.es/medioambiente/vem/?c=Menu/sel	
Canal o Medio de difusión: Internet	
Periodicidad del Producto de difusión: Anual	
Desagregación Territorial de resultados: Supramunicipal	

Denominación de otros productos:
Modificaciones/Observaciones:

USO Y UTILIZACIÓN DE RESULTADOS

Perfil de Usuarios	Ciudadanos en general
Solicitudes de datos	
Accesos en Web	
Impacto en medios	
Referencias técnicas	
Normas y planes	Planes hidrológicos de cuenca y Plan de Medio Ambiente de Andalucía Horizonte 2017

COSTE MÁXIMO ESTIMADO EN 2017

COSTE ECONÓMICO REAL EN 2017

Coste: No genera coste externo	No ha generado coste externo
--------------------------------	------------------------------

NIVEL DE EJECUCIÓN DE LA ACTIVIDAD	Total	X	Parcial	Nulo
Motivos del nivel de ejecución en caso de Parcial o Nulo:				

Evaluación PECA 2017	Cartografía del sistema hidrológico y los recursos hídricos en Andalucía	10.01.03
-------------------------	--	----------

Tipo actividad: Cartográfica	Organismo responsable: Consejería de Medio Ambiente y Ordenación del Territorio	Tema: 10. Ecosistemas, recursos naturales y medio ambiente
Etapas de desarrollo: Operación	Objeto: Producción	Subtema: 10.01 Aguas y litoral
Tipo de recogida: Explotación de información estadística o cartográfica		Cumplimiento ejes: Cohesión, Sostenibilidad y Políticas Públicas

Objetivo: Disponer de un sistema de información que almacene, gestione y analice las bases de datos espaciales y temáticas relativas al agua de gran utilidad para la planificación y gestión de abastecimientos, saneamientos, regulación, usos, prevención de desastres y defensa del medio
Modificaciones/Observaciones:
Sujeto informante: Consejería de Medio Ambiente y Ordenación del Territorio
Modificaciones/Observaciones:
Variables y atributos objeto de estudio: Aguas subterráneas y superficiales, balsas, riberas, humedales e infraestructuras hidráulicas
Modificaciones/Observaciones:

TRABAJOS PREVISTOS EN 2017

Fase	Descripción tarea	Periodicidad	Desagregación territorial	Fecha realización	Fecha referencia datos
Estudios previos y diseño					
Recogida y grabación de información	Recogida de información	Continua	Multiterritorial	2017	2017 y anteriores
Tratamiento de datos y control de calidad	Tratamiento de datos	Continua	Multiterritorial	2017	2017 y anteriores
Obtención y difusión de resultados	Difusión de resultados	Continua	Multiterritorial	2017	2017 y anteriores
Otros					

TRABAJOS EJECUTADOS EN 2017

Fase	Descripción tarea	Periodicidad	Desagregación territorial	Fecha realización	Fecha referencia datos
Estudios previos y diseño					
Recogida y grabación de información	Recogida de información	Continua	Multiterritorial	2017	2017 y anteriores
Tratamiento de datos y control de calidad	Tratamiento de datos	Continua	Multiterritorial	2017	2017 y anteriores
Obtención y difusión de resultados	Difusión de resultados	Continua	Puntual	2017	2017 y anteriores
Otros					

RESULTADOS PREVISTOS

Variables y atributos a difundir: Pluviometría, nivel piezométrico de los acuíferos y caudales fluyentes, volumen de agua embalsada, humedales, calidad de las aguas, inundabilidad, recursos hidrológicos, vulnerabilidad de acuíferos, permeabilidad

Modificaciones/Observaciones:

PRODUCTOS DE DIFUSIÓN EN 2017**MODIFICACIONES/OBSERVACIONES**

Denominación de Producto: Volumen de agua embalsada	Visor de Estadísticas Medioambientales Aptdo. 02
Tipo de Producto: Informes	
Url: http://www.juntadeandalucia.es/medioambiente/vem/?c=Menu/sel	
Canal o Medio de difusión: Internet	
Periodicidad del Producto de difusión: Continua	
Desagregación Territorial de resultados: Puntual	

Denominación de Producto: Subsistema Agua (Canal REDIAM)	Datos en tiempo real: embalses y precipitaciones
Tipo de Producto: Datos espaciales	Tablas y Mapas
Url: http://www.juntadeandalucia.es/medioambiente/site/portalweb/menuitem.7e1cf46ddf59bb227a9ebe205510e1ca/?vgnextoid=a6927389bcfdc210VgnVCM1000001325e50aRCRD&vgnnextchannel=dbe6fa43596d4310VgnVCM2000000624e50aRCRD&lr=lang_es	
Canal o Medio de difusión: Internet	Internet
Periodicidad del Producto de difusión: Continua	Continua
Desagregación Territorial de resultados: Multiterritorial	Puntual

Denominación de otros productos:

Modificaciones/Observaciones:

USO Y UTILIZACIÓN DE RESULTADOS

Perfil de Usuarios	Ciudadanos en general
Solicitudes de datos	
Accesos en Web	
Impacto en medios	
Referencias técnicas	
Normas y planes	Planes hidrológicos de cuenca y Plan de Medio Ambiente de Andalucía Horizonte 2017

COSTE MÁXIMO ESTIMADO EN 2017**COSTE ECONÓMICO REAL EN 2017**

Coste: 10.000,00€	No ha generado coste externo
-------------------	------------------------------

NIVEL DE EJECUCIÓN DE LA ACTIVIDAD	Total	X	Parcial		Nulo	
Motivos del nivel de ejecución en caso de Parcial o Nulo:						

Evaluación PECA 2017	Cartografía del litoral y medio marino andaluz	10.01.04
-------------------------	--	----------

Tipo actividad: Cartográfica	Organismo responsable: Consejería de Medio Ambiente y Ordenación del Territorio	Tema: 10. Ecosistemas, recursos naturales y medio ambiente
Etapa de desarrollo: Operación	Objeto: Producción	Subtema: 10.01 Aguas y litoral
Tipo de recogida: Explotación de información estadística o cartográfica	Cumplimiento ejes: Cohesión y Políticas Públicas	

Objetivo: Integración y homogeneización de toda la información ambiental relativa al ámbito costero y litoral de Andalucía (clima, biodiversidad, hidrodinámica, fisiografía, paisaje, etc.)
Modificaciones/Observaciones:
Sujeto informante: Consejería de Medio Ambiente y Ordenación del Territorio
Modificaciones/Observaciones:
Variables y atributos objeto de estudio: Unidades fisiográficas del litoral, nivel del mar, oleajes, calidad de las aguas, límites jurisdiccionales marítimos y erosión costera
Modificaciones/Observaciones:

TRABAJOS PREVISTOS EN 2017

Fase	Descripción tarea	Periodicidad	Desagregación territorial	Fecha realización	Fecha referencia datos
Estudios previos y diseño	Desarrollo de visor web del litoral	Continua	Multiterritorial	2017	2017 y anteriores
Recogida y grabación de información	Recogida de información	Continua	Multiterritorial	2017	2017 y anteriores
Tratamiento de datos y control de calidad	Estudiar la posibilidad de llevar a cabo una explotación de datos demográficos y urbanísticos en el litoral, en colaboración con la Universidad de Sevilla	Anual	Multiterritorial	2017	2017 y anteriores
Obtención y difusión de resultados	Difusión de resultados	Continua	Multiterritorial	2017	2017 y anteriores
Otros					

TRABAJOS EJECUTADOS EN 2017

Fase	Descripción tarea	Periodicidad	Desagregación territorial	Fecha realización	Fecha referencia datos
Estudios previos y diseño	Desarrollo de visor web del litoral	Continua	Multiterritorial	2017	2017 y anteriores
Recogida y grabación de información	Recogida de información	Continua	Multiterritorial	2017	2017 y anteriores
Tratamiento de datos y control de calidad	Estudiar la posibilidad de llevar a cabo una explotación de datos demográficos y urbanísticos en el litoral, en colaboración con la Universidad de Sevilla	Anual	Multiterritorial	2017	2017 y anteriores
Obtención y difusión de resultados	Difusión de resultados	Continua	Multiterritorial	2017	2017 y anteriores
Otros					

RESULTADOS PREVISTOS

Variables y atributos a difundir: Tasa de erosión costera, índice de vulnerabilidad costera al cambio climático, calidad de las aguas litorales, corrientes marinas, salinidad, temperatura del mar, afloramientos, sedimentos, fauna marina, especies exóticas, tráfico marítimo, transparencia del agua

Modificaciones/Observaciones:

PRODUCTOS DE DIFUSIÓN EN 2017

MODIFICACIONES/OBSERVACIONES

Denominación de Producto: Subsistema Litoral y Medio Marino (Canal REDIAM)	
Tipo de Producto: Servicios y Datos espaciales	
Url: http://www.juntadeandalucia.es/medioambiente/site/rediam/menuitem.04dc44281e5d53cf8ca78ca731525ea0/?vgnextoid=6b08b42e546ec110VgnVCM1000001325e50aRCRD&vgnnextchannel=d9f803d78270f210VgnVCM2000000624e50aRCRD&vgnnextfmt=rediam&lr=lang_es	
Canal o Medio de difusión: Internet	
Periodicidad del Producto de difusión: Continua	
Desagregación Territorial de resultados: Multiterritorial	

Denominación de Producto:	
Tipo de Producto:	
Url:	
Canal o Medio de difusión:	
Periodicidad del Producto de difusión:	
Desagregación Territorial de resultados:	

Denominación de otros productos:

Modificaciones/Observaciones:

USO Y UTILIZACIÓN DE RESULTADOS

Perfil de Usuarios	Ciudadanos en general
Solicitudes de datos	
Accesos en Web	
Impacto en medios	
Referencias técnicas	
Normas y planes	Estrategia Andaluza de Gestión Integrada de las Zonas Costeras y Plan Andaluz de Medio Ambiente. Horizonte 2017

COSTE MÁXIMO ESTIMADO EN 2017

COSTE ECONÓMICO REAL EN 2017

Coste: 20.000,00€ 20.000,00€

NIVEL DE EJECUCIÓN DE LA ACTIVIDAD	Total	X	Parcial	Nulo
Motivos del nivel de ejecución en caso de Parcial o Nulo:				

Evaluación PECA 2017	Climatología y meteorología en Andalucía	10.02.05
-------------------------	--	----------

Tipo actividad: Estadística y Cartográfica	Organismo responsable: Consejería de Medio Ambiente y Ordenación del Territorio	Tema: 10. Ecosistemas, recursos naturales y medio ambiente
Etapas de desarrollo: Operación	Objeto: Producción	Subtema: 10.02 Clima
Tipo de recogida: Observación directa y Explotación de información estadística o cartográfica		Cumplimiento ejes: Cohesión y Políticas Públicas

Objetivo: Homogeneizar los datos de las estaciones meteorológicas y ofrecer información fiable sobre los parámetros representativos del medio ambiente en lo relativo al clima en Andalucía
Modificaciones/Observaciones:
Sujeto informante: Consejería de Medio Ambiente y Ordenación del Territorio
Modificaciones/Observaciones:
Variables y atributos objeto de estudio: Parámetros representativos del clima en Andalucía (temperatura, precipitación, etc.)
Modificaciones/Observaciones:

TRABAJOS PREVISTOS EN 2017

Fase	Descripción tarea	Periodicidad	Desagregación territorial	Fecha realización	Fecha referencia datos
Estudios previos y diseño					
Recogida y grabación de información	Recogida de información	Continua	Puntual	Sem1/2017	2016
Tratamiento de datos y control de calidad	Se pretende llevar a cabo numerosos estudios: Aerobiología (estudio sobre el polen). Desarrollar una web conjunta sobre clima y meteorología entre CMAYOT y AEMET. Mantenimiento de estaciones meteorológicas. Mejora de procesos de carga de datos en la base de datos CLIMA. Mejoras de la Red de medición de índice ultravioleta. Actualizar la aplicación ClimaSig. Obtener valores de precipitaciones a partir de imágenes Radar	Anual	Puntual	Sem1/2017	2016
Obtención y difusión de resultados	Difusión de resultados	Continua Anual	Multiterritorial Superficial	2017 Dic/2017	2016
Otros					

TRABAJOS EJECUTADOS EN 2017

Fase	Descripción tarea	Periodicidad	Desagregación territorial	Fecha realización	Fecha referencia datos
Estudios previos y diseño					
Recogida y grabación de información	Recogida de información	Continua	Puntual	Sem1/2017	2016
Tratamiento de datos y control de calidad	Mantenimiento de estaciones meteorológicas. Mejora de procesos de carga de datos en la base de datos CLIMA. Mejoras de la Red de medición de índice ultravioleta. Actualizar la aplicación ClimaSig	Anual	Puntual	Sem1/2017	2016
Obtención y difusión de resultados	Difusión de resultados	Continua Anual	Multiterritorial Superficial	2017 Dic/2017	2016
Otros					

RESULTADOS PREVISTOS

Variables y atributos a difundir: Temperatura, precipitación, humedad, viento, evapotranspiración e intensidad de la sequía

Modificaciones/Observaciones:

PRODUCTOS DE DIFUSIÓN EN 2017**MODIFICACIONES/OBSERVACIONES**

Denominación de Producto: Subsistema Clima (Canal REDIAM)	
Tipo de Producto: Tablas, Base de datos, Gráficos, Servicios y Datos espaciales	
Url: http://www.juntadeandalucia.es/medioambiente/site/rediam/menuitem.04dc44281e5d53cf8ca78ca731525ea0/?vgnextoid=9874396393870110VgnVCM1000000624e50aRCRD&vgnnextchannel=a3aba7215670f210VgnVCM1000001325e50aRCRD&vgnnextfmt=rediam&lr=lang_es_	
Canal o Medio de difusión: Internet	
Periodicidad del Producto de difusión: Continua	
Desagregación Territorial de resultados: Puntual	Multiterritorial

Denominación de Producto: Medio Ambiente en Andalucía. Informe Anual	
Tipo de Producto: Tablas, Gráficos, Mapas, Informes, Fotos y Otros	
Url: https://www.juntadeandalucia.es/medioambiente/portal_web/ima/2016/ima2016html/files/assets/basic-html/index.html#1	
Canal o Medio de difusión: Internet y Publicación impresa	
Periodicidad del Producto de difusión: Anual	
Desagregación Territorial de resultados: Superficial	

Denominación de otros productos: Estadísticas de climatología en Andalucía
--

Modificaciones/Observaciones: Visor de Estadísticas Medioambientales
--

USO Y UTILIZACIÓN DE RESULTADOS

Perfil de Usuarios	Ciudadanos en general
Solicitudes de datos	
Accesos en Web	
Impacto en medios	
Referencias técnicas	
Normas y planes	Estrategia andaluza ante el cambio climático y Plan de Medio Ambiente de Andalucía Horizonte 2017

COSTE MÁXIMO ESTIMADO EN 2017**COSTE ECONÓMICO REAL EN 2017**

Coste: 60.000,00€	20.810,00€
-------------------	------------

NIVEL DE EJECUCIÓN DE LA ACTIVIDAD	Total	X	Parcial	Nulo
Motivos del nivel de ejecución en caso de Parcial o Nulo:				

Evaluación PECA 2017	Estadística de niveles de estrés de la vegetación en Andalucía	10.03.01
-------------------------	--	----------

Tipo actividad: Estadística	Organismo responsable: Consejería de Medio Ambiente y Ordenación del Territorio	Tema: 10. Ecosistemas, recursos naturales y medio ambiente
Etapas de desarrollo: Operación	Objeto: Producción	Subtema: 10.03 Ecosistemas, biodiversidad, espacios naturales protegidos y espacios forestales
Tipo de recogida: Observación directa		Cumplimiento ejes: Políticas Públicas

Objetivo: Cuantificar la influencia de la sequía sobre el estado fisiológico de la vegetación natural y cultivada en Andalucía
Modificaciones/Observaciones:
Sujeto informante: Consejería de Medio Ambiente y Ordenación del Territorio
Modificaciones/Observaciones:
Variables y atributos objeto de estudio: Estrés hídrico
Modificaciones/Observaciones:

TRABAJOS PREVISTOS EN 2017

Fase	Descripción tarea	Periodicidad	Desagregación territorial	Fecha realización	Fecha referencia datos
Estudios previos y diseño					
Recogida y grabación de información	Recogida de información	Anual	Superficial	Sem1/2017	2016
Tratamiento de datos y control de calidad	Tratamiento de datos	Anual	Superficial	Sem1/2017	2016
Obtención y difusión de resultados	Difusión de resultados	Anual	Autonómica	Dic/2017	2016
Otros					

TRABAJOS EJECUTADOS EN 2017

Fase	Descripción tarea	Periodicidad	Desagregación territorial	Fecha realización	Fecha referencia datos
Estudios previos y diseño					
Recogida y grabación de información	Recogida de información	Anual	Superficial	Sem1/2017	2016
Tratamiento de datos y control de calidad	Tratamiento de datos	Anual	Superficial	Sem1/2017	2016
Obtención y difusión de resultados	Difusión de resultados	Anual	Autonómica	Dic/2017	2016
Otros					

RESULTADOS PREVISTOS

Variables y atributos a difundir: Indicador de estrés hídrico
Modificaciones/Observaciones:

PRODUCTOS DE DIFUSIÓN EN 2017

MODIFICACIONES/OBSERVACIONES

Denominación de Producto: Medio Ambiente en Andalucía. Informe Anual	
Tipo de Producto: Tablas, Gráficos, Mapas, Informes, Fotos y Otros	
Url: https://www.juntadeandalucia.es/medioambiente/portal_web/ima/2016/ima2016html/files/assets/basic-html/index.html#1	
Canal o Medio de difusión: Internet y Publicación impresa	
Periodicidad del Producto de difusión: Anual	
Desagregación Territorial de resultados: Autonómica	

Denominación de Producto: Estadísticas de nivel de estrés de la vegetación en Andalucía	Visor de Estadísticas Medioambientales Aptdo. 06
Tipo de Producto: Tablas	
Url: http://www.juntadeandalucia.es/medioambiente/vem/?c=Menu/sel	
Canal o Medio de difusión: Internet	
Periodicidad del Producto de difusión: Anual	
Desagregación Territorial de resultados: Autonómica	

Denominación de otros productos:
Modificaciones/Observaciones:

USO Y UTILIZACIÓN DE RESULTADOS

Perfil de Usuarios	Ciudadanos en general
Solicitudes de datos	
Accesos en Web	
Impacto en medios	
Referencias técnicas	
Normas y planes	Plan de Medio Ambiente de Andalucía Horizonte 2017

COSTE MÁXIMO ESTIMADO EN 2017

COSTE ECONÓMICO REAL EN 2017

Coste: No genera coste externo	No ha generado coste externo
--------------------------------	------------------------------

NIVEL DE EJECUCIÓN DE LA ACTIVIDAD	Total	X	Parcial	Nulo
Motivos del nivel de ejecución en caso de Parcial o Nulo:				

Evaluación PECA 2017	Estadística de la red de viveros de la Consejería de Medio Ambiente y Ordenación del Territorio	10.03.04
-------------------------	---	----------

Tipo actividad: Estadística	Organismo responsable: Consejería de Medio Ambiente y Ordenación del Territorio	Tema: 10. Ecosistemas, recursos naturales y medio ambiente
Etapas de desarrollo: Operación	Objeto: Producción	Subtema: 10.03 Ecosistemas, biodiversidad, espacios naturales protegidos y espacios forestales
Tipo de recogida: Fuente administrativa		Cumplimiento ejes: Cohesión y Políticas Públicas

Objetivo: Ofrecer información sobre la producción de plantas forestales producidas en los viveros forestales a cargo de la Consejería de Medio Ambiente y Ordenación del Territorio, así como la estructura de dichos viveros
Modificaciones/Observaciones:
Sujeto informante: Consejería de Medio Ambiente y Ordenación del Territorio
Modificaciones/Observaciones:
Variables y atributos objeto de estudio: Plantas producidas por especies en la Red de viveros de Andalucía
Modificaciones/Observaciones:

TRABAJOS PREVISTOS EN 2017

Fase	Descripción tarea	Periodicidad	Desagregación territorial	Fecha realización	Fecha referencia datos
Estudios previos y diseño					
Recogida y grabación de información	Recogida de información	Anual	Puntual	Sem1/2017	2016
Tratamiento de datos y control de calidad	Tratamiento de datos	Anual	Puntual	Sem1/2017	2016
Obtención y difusión de resultados	Difusión de resultados	Anual	Provincial	Dic/2017	2016
Otros					

TRABAJOS EJECUTADOS EN 2017

Fase	Descripción tarea	Periodicidad	Desagregación territorial	Fecha realización	Fecha referencia datos
Estudios previos y diseño					
Recogida y grabación de información	Recogida de información	Anual	Puntual	Sem1/2017	2016
Tratamiento de datos y control de calidad	Tratamiento de datos	Anual	Puntual	Sem1/2017	2016
Obtención y difusión de resultados	Difusión de resultados	Anual	Provincial	Dic/2017	2016
Otros					

RESULTADOS PREVISTOS

Variables y atributos a difundir: Existencias de plantas a principios de campaña, destino de la producción de plantas y número de ejemplares recuperados en la Red de viveros forestales de Andalucía
Modificaciones/Observaciones:

PRODUCTOS DE DIFUSIÓN EN 2017**MODIFICACIONES/OBSERVACIONES**

Denominación de Producto: Medio Ambiente en Andalucía. Informe Anual	No se ha difundido este producto
Tipo de Producto: Tablas, Gráficos, Mapas, Informes, Fotos y Otros	
Url:	
Canal o Medio de difusión: Internet y Publicación impresa	
Periodicidad del Producto de difusión: Anual	
Desagregación Territorial de resultados: Provincial	

Denominación de Producto: Estadísticas de la red de viveros de la CAPMA	Visor de Estadísticas Medioambientales Apto. 10.5
Tipo de Producto: Tablas	
Url: http://www.juntadeandalucia.es/medioambiente/vem/?c=Menu/sel	
Canal o Medio de difusión: Internet	
Periodicidad del Producto de difusión: Anual	
Desagregación Territorial de resultados: Provincial	

Denominación de otros productos:
Modificaciones/Observaciones:

USO Y UTILIZACIÓN DE RESULTADOS

Perfil de Usuarios	Ciudadanos en general
Solicitudes de datos	
Accesos en Web	
Impacto en medios	
Referencias técnicas	
Normas y planes	Plan Forestal Andaluz y Plan de Medio Ambiente de Andalucía Horizonte 2017

COSTE MÁXIMO ESTIMADO EN 2017**COSTE ECONÓMICO REAL EN 2017**

Coste: No genera coste externo	No ha generado coste externo
---------------------------------------	------------------------------

NIVEL DE EJECUCIÓN DE LA ACTIVIDAD	Total	X	Parcial	Nulo
Motivos del nivel de ejecución en caso de Parcial o Nulo:				

Evaluación PECA 2017	Estadística del estado fitosanitario de los bosques de Andalucía	10.03.05
-------------------------	--	----------

Tipo actividad: Estadística	Organismo responsable: Consejería de Medio Ambiente y Ordenación del Territorio	Tema: 10. Ecosistemas, recursos naturales y medio ambiente
Etapas de desarrollo: Operación	Objeto: Producción	Subtema: 10.03 Ecosistemas, biodiversidad, espacios naturales protegidos y espacios forestales
Tipo de recogida: Observación directa y Explotación de información estadística o cartográfica		Cumplimiento ejes: Cohesión, Sostenibilidad y Políticas Públicas

Objetivo: Ofrecer información sobre el estado fitosanitario de los bosques de Andalucía y de los daños detectados
Modificaciones/Observaciones:
Sujeto informante: Consejería de Medio Ambiente y Ordenación del Territorio
Modificaciones/Observaciones:
Variables y atributos objeto de estudio: Daños ocasionados a los bosques, en especial los debidos a la contaminación atmosférica, mediante evaluación visual de la defoliación y decoloración de hojas
Modificaciones/Observaciones:

TRABAJOS PREVISTOS EN 2017

Fase	Descripción tarea	Periodicidad	Desagregación territorial	Fecha realización	Fecha referencia datos
Estudios previos y diseño					
Recogida y grabación de información	Recogida de información	Anual	Superficial	Sem1/2017	2016
Tratamiento de datos y control de calidad	Tratamiento de datos	Anual	Superficial	Sem1/2017	2016
Obtención y difusión de resultados	Difusión de resultados	Anual	Provincial	Dic/2017	2016
Otros					

TRABAJOS EJECUTADOS EN 2017

Fase	Descripción tarea	Periodicidad	Desagregación territorial	Fecha realización	Fecha referencia datos
Estudios previos y diseño					
Recogida y grabación de información	Recogida de información	Anual	Superficial	Sem1/2017	2016
Tratamiento de datos y control de calidad	Tratamiento de datos	Anual	Superficial	Sem1/2017	2016
Obtención y difusión de resultados	Difusión de resultados	Anual	Provincial	Dic/2017	2016
Otros					

RESULTADOS PREVISTOS

Variables y atributos a difundir: Distribución de especies forestales atendiendo al grado de extensión de los daños que presentan, decoloración y defoliación por especies
Modificaciones/Observaciones:

PRODUCTOS DE DIFUSIÓN EN 2017

MODIFICACIONES/OBSERVACIONES

Denominación de Producto: Estadística del estado fitosanitario de los bosques de Andalucía	Visor de Estadísticas Medioambientales Aptdo. 10.09
Tipo de Producto: Tablas	
Url: http://www.juntadeandalucia.es/medioambiente/vem/?c=Menu/sel	
Canal o Medio de difusión: Internet	
Periodicidad del Producto de difusión: Anual	
Desagregación Territorial de resultados: Provincial	

Denominación de Producto: Medio Ambiente en Andalucía. Informe Anual	
Tipo de Producto: Tablas, Gráficos, Mapas, Informes, Fotos y Otros	
Url: https://www.juntadeandalucia.es/medioambiente/portal_web/ima/2016/ima2016html/files/assets/basic-html/index.html#1	
Canal o Medio de difusión: Internet y Publicación impresa	
Periodicidad del Producto de difusión: Anual	
Desagregación Territorial de resultados: Provincial	

Denominación de otros productos:	
Modificaciones/Observaciones:	

USO Y UTILIZACIÓN DE RESULTADOS

Perfil de Usuarios	Ciudadanos en general
Solicitudes de datos	
Accesos en Web	
Impacto en medios	
Referencias técnicas	
Normas y planes	Plan Forestal Andaluz y Plan de Medio Ambiente de Andalucía Horizonte 2017

COSTE MÁXIMO ESTIMADO EN 2017

COSTE ECONÓMICO REAL EN 2017

Coste: No genera coste externo	No ha generado coste externo
--------------------------------	------------------------------

NIVEL DE EJECUCIÓN DE LA ACTIVIDAD	Total	X	Parcial		Nulo	
Motivos del nivel de ejecución en caso de Parcial o Nulo:						

Evaluación PECA 2017	Estadística de plagas y enfermedades en la cubierta vegetal andaluza	10.03.06
-------------------------	--	----------

Tipo actividad: Estadística	Organismo responsable: Consejería de Medio Ambiente y Ordenación del Territorio	Tema: 10. Ecosistemas, recursos naturales y medio ambiente
Etapas de desarrollo: Operación	Objeto: Producción	Subtema: 10.03 Ecosistemas, biodiversidad, espacios naturales protegidos y espacios forestales
Tipo de recogida: Observación directa		Cumplimiento ejes: Cohesión y Políticas Públicas

Objetivo: Obtener información sobre las afecciones de perforadores y defoliadores sobre la cubierta vegetal andaluza, así como los tratamientos realizados. Determinar la superficie afectada por plagas y enfermedades, así como los tratamientos llevados a cabo para combatir sus efectos
Modificaciones/Observaciones:
Sujeto informante: Consejería de Medio Ambiente y Ordenación del Territorio
Modificaciones/Observaciones:
Variables y atributos objeto de estudio: Planes de Lucha Integrada (PLI) en cada uno de los rodales existentes en Andalucía, datos del ecosistema, datos de la población del insecto y seguimiento de la evolución completa de la plaga durante todo un ciclo biológico en todos sus estadios fundamentales
Modificaciones/Observaciones:

TRABAJOS PREVISTOS EN 2017

Fase	Descripción tarea	Periodicidad	Desagregación territorial	Fecha realización	Fecha referencia datos
Estudios previos y diseño					
Recogida y grabación de información	Recogida de información	Anual	Superficial	Sem1/2017	2016
Tratamiento de datos y control de calidad	Tratamiento de datos	Anual	Superficial	Sem1/2017	2016
Obtención y difusión de resultados	Difusión de resultados	Anual	Provincial	Dic/2017	2016
Otros					

TRABAJOS EJECUTADOS EN 2017

Fase	Descripción tarea	Periodicidad	Desagregación territorial	Fecha realización	Fecha referencia datos
Estudios previos y diseño					
Recogida y grabación de información	Recogida de información	Anual	Superficial	Sem1/2017	2016
Tratamiento de datos y control de calidad	Tratamiento de datos	Anual	Superficial	Sem1/2017	2016
Obtención y difusión de resultados	Difusión de resultados	Anual	Provincial	Dic/2017	2016
Otros					

RESULTADOS PREVISTOS

Variables y atributos a difundir: Número de focos de infestación detectados, superficie afectada, porcentaje de ataque en la superficie afectada, superficie afectada por defoliadores de la cubierta vegetal y superficie sometida al tratamiento para combatir agentes nocivos de la cubierta vegetal

Modificaciones/Observaciones:

PRODUCTOS DE DIFUSIÓN EN 2017**MODIFICACIONES/OBSERVACIONES**

Denominación de Producto: Estadística de plagas y enfermedades en la cubierta vegetal andaluza	Visor de Estadísticas Medioambientales Aptdo. 10.06
Tipo de Producto: Tablas	
Url: http://www.juntadeandalucia.es/medioambiente/vem/?c=Menu/sel	
Canal o Medio de difusión: Internet	
Periodicidad del Producto de difusión: Anual	
Desagregación Territorial de resultados: Provincial	

Denominación de Producto: Medio Ambiente en Andalucía. Informe Anual	
Tipo de Producto: Tablas, Gráficos, Mapas, Informes, Fotos y Otros	
Url: https://www.juntadeandalucia.es/medioambiente/portal_web/ima/2016/ima2016html/files/assets/basic-html/index.html#1	
Canal o Medio de difusión: Internet y Publicación impresa	
Periodicidad del Producto de difusión: Anual	
Desagregación Territorial de resultados: Provincial	

Denominación de otros productos:

Modificaciones/Observaciones:

USO Y UTILIZACIÓN DE RESULTADOS

Perfil de Usuarios	Ciudadanos en general
Solicitudes de datos	
Accesos en Web	
Impacto en medios	
Referencias técnicas	
Normas y planes	Plan Forestal Andaluz y Plan de Medio Ambiente de Andalucía Horizonte 2017

COSTE MÁXIMO ESTIMADO EN 2017**COSTE ECONÓMICO REAL EN 2017**

Coste: No genera coste externo	No ha generado coste externo
---------------------------------------	------------------------------

NIVEL DE EJECUCIÓN DE LA ACTIVIDAD	Total	X	Parcial	Nulo
Motivos del nivel de ejecución en caso de Parcial o Nulo:				

Evaluación PECA 2017	Estadística de tratamientos y trabajos selvícolas en Andalucía	10.03.07
-------------------------	--	----------

Tipo actividad: Estadística	Organismo responsable: Consejería de Medio Ambiente y Ordenación del Territorio	Tema: 10. Ecosistemas, recursos naturales y medio ambiente
Etapas de desarrollo: Operación	Objeto: Producción	Subtema: 10.03 Ecosistemas, biodiversidad, espacios naturales protegidos y espacios forestales
Tipo de recogida: Fuente administrativa		Cumplimiento ejes: Cohesión y Políticas Públicas

Objetivo: Obtener información sobre los tipos de tratamientos selvícolas que se dan en los montes andaluces para la ordenación, conservación y mejora de las masas forestales y sus producciones, así como la superficie de actuaciones correspondiente a cada uno de ellos
Modificaciones/Observaciones:
Sujeto informante: Consejería de Medio Ambiente y Ordenación del Territorio
Modificaciones/Observaciones:
Variables y atributos objeto de estudio: Tratamientos selvícolas ejecutados en espacios forestales de titularidad tanto pública como privada en Andalucía
Modificaciones/Observaciones:

TRABAJOS PREVISTOS EN 2017

Fase	Descripción tarea	Periodicidad	Desagregación territorial	Fecha realización	Fecha referencia datos
Estudios previos y diseño					
Recogida y grabación de información	Recogida de información	Anual	Municipal	Sem1/2017	2016
Tratamiento de datos y control de calidad	Tratamiento de datos	Anual	Municipal	Sem1/2017	2016
Obtención y difusión de resultados	Difusión de resultados	Anual	Provincial	Dic/2017	2016
Otros					

TRABAJOS EJECUTADOS EN 2017

Fase	Descripción tarea	Periodicidad	Desagregación territorial	Fecha realización	Fecha referencia datos
Estudios previos y diseño					
Recogida y grabación de información	Recogida de información	Anual	Municipal	Sem1/2017	2016
Tratamiento de datos y control de calidad	Tratamiento de datos	Anual	Municipal	Sem1/2017	2016
Obtención y difusión de resultados	Difusión de resultados	Anual	Provincial	Dic/2017	2016
Otros					

RESULTADOS PREVISTOS

Variables y atributos a difundir: Importe ejecutado, superficie total de actuación y extensión operada según el tipo de tratamiento y trabajo
Modificaciones/Observaciones:

PRODUCTOS DE DIFUSIÓN EN 2017

MODIFICACIONES/OBSERVACIONES

Denominación de Producto: Medio Ambiente en Andalucía. Informe Anual	No se ha difundido este producto
Tipo de Producto: Tablas, Gráficos, Mapas, Informes, Fotos y Otros	
Url:	
Canal o Medio de difusión: Internet y Publicación impresa	
Periodicidad del Producto de difusión: Anual	
Desagregación Territorial de resultados: Provincial	

Denominación de Producto: Estadística de tratamientos y trabajos selvícolas en Andalucía	Visor de Estadísticas Medioambientales Aptdo. 10.01
Tipo de Producto: Tablas	
Url: http://www.juntadeandalucia.es/medioambiente/vem/?c=Menu/sel	
Canal o Medio de difusión: Internet	
Periodicidad del Producto de difusión: Anual	
Desagregación Territorial de resultados: Provincial	

Denominación de otros productos:
Modificaciones/Observaciones:

USO Y UTILIZACIÓN DE RESULTADOS

Perfil de Usuarios	
Solicitudes de datos	
Accesos en Web	
Impacto en medios	
Referencias técnicas	
Normas y planes	

COSTE MÁXIMO ESTIMADO EN 2017

COSTE ECONÓMICO REAL EN 2017

Coste: No genera coste externo	No ha generado coste externo
--------------------------------	------------------------------

NIVEL DE EJECUCIÓN DE LA ACTIVIDAD	Total	X	Parcial		Nulo
Motivos del nivel de ejecución en caso de Parcial o Nulo:					

Evaluación PECA 2017	Registro de montes públicos de Andalucía	10.03.08
-------------------------	--	----------

Tipo actividad: Estadística	Organismo responsable: Consejería de Medio Ambiente y Ordenación del Territorio	Tema: 10. Ecosistemas, recursos naturales y medio ambiente
Etapas de desarrollo: Operación	Objeto: Producción	Subtema: 10.03 Ecosistemas, biodiversidad, espacios naturales protegidos y espacios forestales
Tipo de recogida: Fuente administrativa		Cumplimiento ejes: Cohesión y Políticas Públicas

Objetivo: Ofrecer información sobre las características territoriales y administrativas de los montes andaluces públicos
Modificaciones/Observaciones:
Sujeto informante: Consejería de Medio Ambiente y Ordenación del Territorio
Modificaciones/Observaciones:
Variables y atributos objeto de estudio: Montes públicos de la Comunidad Autónoma de Andalucía, entidades locales y otras Administraciones o entidades de derecho público
Modificaciones/Observaciones:

TRABAJOS PREVISTOS EN 2017

Fase	Descripción tarea	Periodicidad	Desagregación territorial	Fecha realización	Fecha referencia datos
Estudios previos y diseño					
Recogida y grabación de información	Recogida de información	Anual	Superficial	Sem1/2017	2016
Tratamiento de datos y control de calidad	Tratamiento de datos	Anual	Superficial	Sem1/2017	2016
Obtención y difusión de resultados	Difusión de resultados	Anual	Municipal	Dic/2017	2016
Otros					

TRABAJOS EJECUTADOS EN 2017

Fase	Descripción tarea	Periodicidad	Desagregación territorial	Fecha realización	Fecha referencia datos
Estudios previos y diseño					
Recogida y grabación de información	Recogida de información	Anual	Superficial	Sem1/2017	2016
Tratamiento de datos y control de calidad	Tratamiento de datos	Anual	Superficial	Sem1/2017	2016
Obtención y difusión de resultados	Difusión de resultados	Anual	Municipal	Dic/2017	2016
Otros					

RESULTADOS PREVISTOS

Variables y atributos a difundir: Número total de montes a cargo de la Junta de Andalucía, número de montes deslindados, número de montes amojonados y superficie total, por espacio natural protegido y titularidad
Modificaciones/Observaciones:

PRODUCTOS DE DIFUSIÓN EN 2017

MODIFICACIONES/OBSERVACIONES

Denominación de Producto: Medio Ambiente en Andalucía. Informe Anual	
Tipo de Producto: Tablas, Gráficos, Mapas, Informes, Fotos y Otros	
Url: https://www.juntadeandalucia.es/medioambiente/portal_web/ima/2016/ima2016html/files/assets/basic-html/index.html#1	
Canal o Medio de difusión: Internet y Publicación impresa	
Periodicidad del Producto de difusión: Anual	
Desagregación Territorial de resultados: Municipal	

Denominación de Producto: Registro de montes públicos de Andalucía	Visor de Estadísticas Medioambientales Aptdo. 10.04
Tipo de Producto: Tablas	
Url: http://www.juntadeandalucia.es/medioambiente/vem/?c=Menu/sel	
Canal o Medio de difusión: Internet	
Periodicidad del Producto de difusión: Anual	
Desagregación Territorial de resultados: Municipal	

Denominación de otros productos:
Modificaciones/Observaciones:

USO Y UTILIZACIÓN DE RESULTADOS

Perfil de Usuarios	Ciudadanos en general
Solicitudes de datos	
Accesos en Web	
Impacto en medios	
Referencias técnicas	
Normas y planes	Plan Forestal Andaluz y Plan de Medio Ambiente de Andalucía Horizonte 2017

COSTE MÁXIMO ESTIMADO EN 2017

COSTE ECONÓMICO REAL EN 2017

Coste: No genera coste externo	No ha generado coste externo
--------------------------------	------------------------------

NIVEL DE EJECUCIÓN DE LA ACTIVIDAD	Total	X	Parcial	Nulo
Motivos del nivel de ejecución en caso de Parcial o Nulo:				

Evaluación PECA 2017	Estadística de aprovechamientos forestales en Andalucía	10.03.09
-------------------------	---	----------

Tipo actividad: Estadística	Organismo responsable: Consejería de Medio Ambiente y Ordenación del Territorio	Tema: 10. Ecosistemas, recursos naturales y medio ambiente
Etapa de desarrollo: Operación	Objeto: Producción	Subtema: 10.03 Ecosistemas, biodiversidad, espacios naturales protegidos y espacios forestales
Tipo de recogida: Fuente administrativa		Cumplimiento ejes: Cohesión, Sostenibilidad y Políticas Públicas

Objetivo: Ofrecer información sobre las producciones de los aprovechamientos forestales de los montes a cargo de la Comunidad Autónoma de Andalucía y de particulares
Modificaciones/Observaciones:
Sujeto informante: Consejería de Medio Ambiente y Ordenación del Territorio
Modificaciones/Observaciones:
Variables y atributos objeto de estudio: Cantidad e importe de los productos forestales adjudicados recogidos en el Plan Anual de Aprovechamientos forestales y autorizados en fincas privadas
Modificaciones/Observaciones:

TRABAJOS PREVISTOS EN 2017

Fase	Descripción tarea	Periodicidad	Desagregación territorial	Fecha realización	Fecha referencia datos
Estudios previos y diseño					
Recogida y grabación de información	Recogida de información	Anual	Municipal	Sem1/2017	2016
Tratamiento de datos y control de calidad	Tratamiento de datos	Anual	Municipal	Sem1/2017	2016
Obtención y difusión de resultados	Difusión de resultados	Anual	Provincial	Dic/2017	2016
Otros					

TRABAJOS EJECUTADOS EN 2017

Fase	Descripción tarea	Periodicidad	Desagregación territorial	Fecha realización	Fecha referencia datos
Estudios previos y diseño					
Recogida y grabación de información	Recogida de información	Anual	Municipal	Sem1/2017	2016
Tratamiento de datos y control de calidad	Tratamiento de datos	Anual	Municipal	Sem1/2017	2016
Obtención y difusión de resultados	Difusión de resultados	Anual	Provincial	Dic/2017	2016
Otros					

RESULTADOS PREVISTOS

Variables y atributos a difundir: Producción e importe de las distintas clases de aprovechamientos en montes de Andalucía
Modificaciones/Observaciones:

PRODUCTOS DE DIFUSIÓN EN 2017
MODIFICACIONES/OBSERVACIONES

Denominación de Producto: Estadística de aprovechamientos forestales en Andalucía	Visor de Estadísticas Medioambientales Aptdo. 10.08
Tipo de Producto: Tablas	
Url: http://www.juntadeandalucia.es/medioambiente/vem/?c=Menu/sel	
Canal o Medio de difusión: Internet	
Periodicidad del Producto de difusión: Anual	
Desagregación Territorial de resultados: Provincial	

Denominación de Producto: Medio Ambiente en Andalucía. Informe Anual	No se ha difundido este producto
Tipo de Producto: Tablas, Gráficos, Mapas, Informes, Fotos y Otros	
Url:	
Canal o Medio de difusión: Internet y Publicación impresa	
Periodicidad del Producto de difusión: Anual	
Desagregación Territorial de resultados: Provincial	

Denominación de otros productos:
Modificaciones/Observaciones:

USO Y UTILIZACIÓN DE RESULTADOS

Perfil de Usuarios	Ciudadanos en general
Solicitudes de datos	
Accesos en Web	
Impacto en medios	
Referencias técnicas	
Normas y planes	Plan Forestal Andaluz y Plan de Medio Ambiente de Andalucía Horizonte 2017

COSTE MÁXIMO ESTIMADO EN 2017
COSTE ECONÓMICO REAL EN 2017

Coste: No genera coste externo	No ha generado coste externo
--------------------------------	------------------------------

NIVEL DE EJECUCIÓN DE LA ACTIVIDAD	Total	X	Parcial		Nulo	
Motivos del nivel de ejecución en caso de Parcial o Nulo:						

Evaluación PECA 2017	Estadística de incendios forestales en Andalucía	10.03.11
-------------------------	--	----------

Tipo actividad: Estadística	Organismo responsable: Consejería de Medio Ambiente y Ordenación del Territorio	Tema: 10. Ecosistemas, recursos naturales y medio ambiente
Etapas de desarrollo: Operación	Objeto: Producción	Subtema: 10.03 Ecosistemas, biodiversidad, espacios naturales protegidos y espacios forestales
Tipo de recogida: Fuente administrativa		Cumplimiento ejes: Cohesión y Políticas Públicas

Objetivo: Obtener información sobre las características principales de los incendios forestales ocurridos en Andalucía
Modificaciones/Observaciones:
Sujeto informante: Centro Operativo Regional del Plan de Prevención y Extinción de Incendios Forestales de la Comunidad Autónoma de Andalucía (INFOCA)
Modificaciones/Observaciones:
Variables y atributos objeto de estudio: Tipos de siniestro, causas, medios empleados y superficie afectada de los incendios ocurridos en cualquier superficie forestal del territorio andaluz
Modificaciones/Observaciones:

TRABAJOS PREVISTOS EN 2017

Fase	Descripción tarea	Periodicidad	Desagregación territorial	Fecha realización	Fecha referencia datos
Estudios previos y diseño					
Recogida y grabación de información	Recogida de información	Anual	Superficial	Sem1/2017	2016
Tratamiento de datos y control de calidad	Tratamiento de datos	Anual	Provincial	Sem1/2017	2016
Obtención y difusión de resultados	Difusión de resultados	Anual	Provincial	Dic/2017	2016
Otros					

TRABAJOS EJECUTADOS EN 2017

Fase	Descripción tarea	Periodicidad	Desagregación territorial	Fecha realización	Fecha referencia datos
Estudios previos y diseño					
Recogida y grabación de información	Recogida de información	Anual	Superficial	Sem1/2017	2016
Tratamiento de datos y control de calidad	Tratamiento de datos	Anual	Provincial	Sem1/2017	2016
Obtención y difusión de resultados	Difusión de resultados	Anual	Provincial	Dic/2017	2016
Otros					

RESULTADOS PREVISTOS

Variables y atributos a difundir: Número de siniestros declarados, superficie incendiada, recursos humanos y materiales que han intervenido en el Plan INFOCA
Modificaciones/Observaciones:

PRODUCTOS DE DIFUSIÓN EN 2017

MODIFICACIONES/OBSERVACIONES

Denominación de Producto: Medio Ambiente en Andalucía. Informe Anual	
Tipo de Producto: Tablas, Gráficos, Mapas, Informes, Fotos y Otros	
Url: https://www.juntadeandalucia.es/medioambiente/portal_web/ima/2016/ima2016html/files/assets/basic-html/index.html#1	
Canal o Medio de difusión: Internet y Publicación impresa	
Periodicidad del Producto de difusión: Anual	
Desagregación Territorial de resultados: Provincial	

Denominación de Producto: Estadística de incendios forestales en Andalucía	Visor de Estadísticas Medioambientales Aptdo. 10.02
Tipo de Producto: Tablas	
Url: http://www.juntadeandalucia.es/medioambiente/vem/?c=Menu/tema/379	
Canal o Medio de difusión: Internet	
Periodicidad del Producto de difusión: Anual	
Desagregación Territorial de resultados: Provincial	

Denominación de otros productos:
Modificaciones/Observaciones:

USO Y UTILIZACIÓN DE RESULTADOS

Perfil de Usuarios	Ciudadanos en general
Solicitudes de datos	
Accesos en Web	
Impacto en medios	
Referencias técnicas	
Normas y planes	Plan de emergencia por Incendios Forestales de Andalucía (Plan INFOCA) y Plan de Medio Ambiente de Andalucía Horizonte 2017

COSTE MÁXIMO ESTIMADO EN 2017

COSTE ECONÓMICO REAL EN 2017

Coste: No genera coste externo	No ha generado coste externo
--------------------------------	------------------------------

NIVEL DE EJECUCIÓN DE LA ACTIVIDAD	Total	X	Parcial	Nulo
Motivos del nivel de ejecución en caso de Parcial o Nulo:				

Evaluación PECA 2017	Censos de fauna silvestre en Andalucía	10.03.12
-------------------------	--	----------

Tipo actividad: Estadística	Organismo responsable: Consejería de Medio Ambiente y Ordenación del Territorio	Tema: 10. Ecosistemas, recursos naturales y medio ambiente
Etapas de desarrollo: Operación	Objeto: Producción	Subtema: 10.03 Ecosistemas, biodiversidad, espacios naturales protegidos y espacios forestales
Tipo de recogida: Observación directa		Cumplimiento ejes: Cohesión y Políticas Públicas

Objetivo: Ofrecer información sobre la evolución de la población en Andalucía de las especies de aves acuáticas invernantes, de algunas especies de aves acuáticas nidificantes y de las poblaciones de aves rapaces, esteparias, marinas y murciélagos y cetáceos, con el fin de identificar tendencias demográficas negativas para adoptar medidas de conservación o de recuperación
Modificaciones/Observaciones:
Sujeto informante: Consejería de Medio Ambiente y Ordenación del Territorio y Consejo Superior de Investigaciones Científicas
Modificaciones/Observaciones:
Variables y atributos objeto de estudio: Población de especies de aves acuáticas, esteparias, rapaces, marinas, murciélagos y cetáceos de la Comunidad Autónoma andaluza
Modificaciones/Observaciones:

TRABAJOS PREVISTOS EN 2017

Fase	Descripción tarea	Periodicidad	Desagregación territorial	Fecha realización	Fecha referencia datos
Estudios previos y diseño					
Recogida y grabación de información	Recogida de información	Anual	Superficial	Sem1/2017	2016
Tratamiento de datos y control de calidad	Tratamiento de datos	Anual	Superficial	Sem1/2017	2016
Obtención y difusión de resultados	Difusión de resultados	Anual	Autonómica	Dic/2017	2016
Otros					

TRABAJOS EJECUTADOS EN 2017

Fase	Descripción tarea	Periodicidad	Desagregación territorial	Fecha realización	Fecha referencia datos
Estudios previos y diseño					
Recogida y grabación de información	Recogida de información	Anual	Superficial	Sem1/2017	2016
Tratamiento de datos y control de calidad	Tratamiento de datos	Anual	Superficial	Sem1/2017	2016
Obtención y difusión de resultados	Difusión de resultados	Anual	Autonómica	Dic/2017	2016
Otros					

RESULTADOS PREVISTOS

Variables y atributos a difundir: Número de aves acuáticas invernantes censadas en humedales, número estimado de parejas nidificantes en humedales, número de aves rapaces que migran por el Estrecho de Gibraltar, número de cigüeñas que migran por el Estrecho de Gibraltar y número de especies según subtipo objeto del programa de seguimiento (acuáticas, cinegéticas, marinas, rapaces amenazadas y cigüeña negra)

Modificaciones/Observaciones:

PRODUCTOS DE DIFUSIÓN EN 2017

MODIFICACIONES/OBSERVACIONES

Denominación de Producto: Censo de fauna silvestre en Andalucía	Visor de Estadísticas Medioambientales Aptdo. 08.01
Tipo de Producto: Tablas	
Url: http://www.juntadeandalucia.es/medioambiente/vem/?c=Menu/sel	
Canal o Medio de difusión: Internet	
Periodicidad del Producto de difusión: Anual	
Desagregación Territorial de resultados: Autonómica	

Denominación de Producto: Medio Ambiente en Andalucía. Informe Anual	
Tipo de Producto: Informes, Fotos, Otros, Tablas, Gráficos y Mapas	
Url: https://www.juntadeandalucia.es/medioambiente/portal_web/ima/2016/ima2016html/files/assets/basic-html/index.html#1	
Canal o Medio de difusión: Internet y Publicación impresa	
Periodicidad del Producto de difusión: Anual	
Desagregación Territorial de resultados: Autonómica	

Denominación de otros productos:

Modificaciones/Observaciones:

USO Y UTILIZACIÓN DE RESULTADOS

Perfil de Usuarios	Ciudadanos en general
Solicitudes de datos	
Accesos en Web	
Impacto en medios	
Referencias técnicas	
Normas y planes	Estrategia Andaluza de Gestión Integrada de la Biodiversidad y Plan de Medio Ambiente de Andalucía Horizonte 2017

COSTE MÁXIMO ESTIMADO EN 2017

COSTE ECONÓMICO REAL EN 2017

Coste: No genera coste externo	No ha generado coste externo
---------------------------------------	------------------------------

NIVEL DE EJECUCIÓN DE LA ACTIVIDAD	Total	X	Parcial	Nulo
Motivos del nivel de ejecución en caso de Parcial o Nulo:				

Evaluación PECA 2017	Catálogo Andaluz de Especies Amenazadas	10.03.13
-------------------------	---	----------

Tipo actividad: Estadística	Organismo responsable: Consejería de Medio Ambiente y Ordenación del Territorio	Tema: 10. Ecosistemas, recursos naturales y medio ambiente
Etapas de desarrollo: Operación	Objeto: Producción	Subtema: 10.03 Ecosistemas, biodiversidad, espacios naturales protegidos y espacios forestales
Tipo de recogida: Fuente administrativa		Cumplimiento ejes: Políticas Públicas

Objetivo: Ofrecer información sobre el grado de amenaza de las especies de fauna y flora silvestres de Andalucía
Modificaciones/Observaciones:
Sujeto informante: Consejería de Medio Ambiente y Ordenación del Territorio
Modificaciones/Observaciones:
Variables y atributos objeto de estudio: Especies amenazadas de flora y fauna que habitan en Andalucía y datos bibliográficos de España y países europeos
Modificaciones/Observaciones:

TRABAJOS PREVISTOS EN 2017

Fase	Descripción tarea	Periodicidad	Desagregación territorial	Fecha realización	Fecha referencia datos
Estudios previos y diseño					
Recogida y grabación de información	Recogida de información	Anual	Superficial	Sem1/2017	2016
Tratamiento de datos y control de calidad	Tratamiento de datos	Anual	Autonómica	Sem1/2017	2016
Obtención y difusión de resultados	Difusión de resultados	Anual	Autonómica	Dic/2017	2016
Otros					

TRABAJOS EJECUTADOS EN 2017

Fase	Descripción tarea	Periodicidad	Desagregación territorial	Fecha realización	Fecha referencia datos
Estudios previos y diseño					
Recogida y grabación de información	Recogida de información	Anual	Superficial	Sem1/2017	2016
Tratamiento de datos y control de calidad	Tratamiento de datos	Anual	Autonómica	Sem1/2017	2016
Obtención y difusión de resultados	Difusión de resultados	Anual	Autonómica	Dic/2017	2016
Otros					

RESULTADOS PREVISTOS

Variables y atributos a difundir: Categoría de riesgo de la Unión Mundial para la Conservación de la Naturaleza y del Catálogo Andaluz, y grado de endemismo de especies amenazadas de flora y fauna
Modificaciones/Observaciones:

PRODUCTOS DE DIFUSIÓN EN 2017
MODIFICACIONES/OBSERVACIONES

Denominación de Producto: Medio Ambiente en Andalucía. Informe Anual	
Tipo de Producto: Tablas, Gráficos, Mapas, Informes, Fotos y Otros	
Url: https://www.juntadeandalucia.es/medioambiente/portal_web/ima/2016/ima2016html/files/assets/basic-html/index.html#1	
Canal o Medio de difusión: Internet y Publicación impresa	
Periodicidad del Producto de difusión: Anual	
Desagregación Territorial de resultados: Autonómica	

Denominación de Producto: Estadística del estado de conservación de la fauna y flora silvestres en Andalucía	Visor de Estadísticas Medioambientales Aptdo. 08.02
Tipo de Producto: Tablas	
Url: http://www.juntadeandalucia.es/medioambiente/vem/?c=Menu/sel	
Canal o Medio de difusión: Internet	
Periodicidad del Producto de difusión: Anual	
Desagregación Territorial de resultados: Autonómica	

Denominación de otros productos:
Modificaciones/Observaciones:

USO Y UTILIZACIÓN DE RESULTADOS

Perfil de Usuarios	Ciudadanos en general
Solicitudes de datos	
Accesos en Web	
Impacto en medios	
Referencias técnicas	
Normas y planes	Estrategia Andaluza de Gestión Integrada de la Biodiversidad y Plan de Medio Ambiente de Andalucía Horizonte 2017

COSTE MÁXIMO ESTIMADO EN 2017
COSTE ECONÓMICO REAL EN 2017

Coste: No genera coste externo	No ha generado coste externo
--------------------------------	------------------------------

NIVEL DE EJECUCIÓN DE LA ACTIVIDAD	Total	X	Parcial	Nulo
Motivos del nivel de ejecución en caso de Parcial o Nulo:				

Evaluación PECA 2017	Estadística de recuperación de ejemplares de especies de fauna amenazadas en Andalucía	10.03.14
-------------------------	--	----------

Tipo actividad: Estadística	Organismo responsable: Consejería de Medio Ambiente y Ordenación del Territorio	Tema: 10. Ecosistemas, recursos naturales y medio ambiente
Etapas de desarrollo: Operación	Objeto: Producción	Subtema: 10.03 Ecosistemas, biodiversidad, espacios naturales protegidos y espacios forestales
Tipo de recogida: Fuente administrativa		Cumplimiento ejes: Cohesión y Políticas Públicas

Objetivo: Ofrecer información sobre las agresiones que sufre la fauna amenazada, sus causas y resultados obtenidos tras su ingreso en los centros de recuperación de especies amenazadas
Modificaciones/Observaciones:
Sujeto informante: Centros de recuperación de especies amenazadas de la Consejería de Medio Ambiente y Ordenación del Territorio
Modificaciones/Observaciones:
Variables y atributos objeto de estudio: Especies de fauna amenazadas que han sufrido agresiones para su reintroducción en el medio natural
Modificaciones/Observaciones:

TRABAJOS PREVISTOS EN 2017

Fase	Descripción tarea	Periodicidad	Desagregación territorial	Fecha realización	Fecha referencia datos
Estudios previos y diseño					
Recogida y grabación de información	Recogida de información	Anual	Puntual	Sem1/2017	2016
Tratamiento de datos y control de calidad	Tratamiento de datos	Anual	Puntual	Sem1/2017	2016
Obtención y difusión de resultados	Difusión de resultados	Anual	Provincial	Dic/2017	2016
Otros					

TRABAJOS EJECUTADOS EN 2017

Fase	Descripción tarea	Periodicidad	Desagregación territorial	Fecha realización	Fecha referencia datos
Estudios previos y diseño					
Recogida y grabación de información	Recogida de información	Anual	Puntual	Sem1/2017	2016
Tratamiento de datos y control de calidad	Tratamiento de datos	Anual	Puntual	Sem1/2017	2016
Obtención y difusión de resultados	Difusión de resultados	Anual	Provincial	Dic/2017	2016
Otros					

RESULTADOS PREVISTOS

Variables y atributos a difundir: Ingresos de animales, recuento de ejemplares al balance de situación anual, causa y procedencia del ingreso
Modificaciones/Observaciones:

PRODUCTOS DE DIFUSIÓN EN 2017

MODIFICACIONES/OBSERVACIONES

Denominación de Producto: Estadística de recuperación de ejemplares de especies de fauna amenazadas en Andalucía	Visor de Estadísticas Medioambientales Apto. 08.01
Tipo de Producto: Tablas	
Url: http://www.juntadeandalucia.es/medioambiente/vem/?c=Menu/sel	
Canal o Medio de difusión: Internet	
Periodicidad del Producto de difusión: Anual	
Desagregación Territorial de resultados: Provincial	

Denominación de Producto: Medio Ambiente en Andalucía. Informe Anual	
Tipo de Producto: Tablas, Gráficos, Mapas, Informes, Fotos y Otros	
Url: https://www.juntadeandalucia.es/medioambiente/portal_web/ima/2016/ima2016html/files/assets/basic-html/index.html#1	
Canal o Medio de difusión: Internet y Publicación impresa	
Periodicidad del Producto de difusión: Anual	
Desagregación Territorial de resultados: Provincial	

Denominación de otros productos:	
Modificaciones/Observaciones:	

USO Y UTILIZACIÓN DE RESULTADOS

Perfil de Usuarios	Ciudadanos en general
Solicitudes de datos	
Accesos en Web	
Impacto en medios	
Referencias técnicas	
Normas y planes	Estrategia Andaluza de Gestión Integrada de la Biodiversidad y Plan de Medio Ambiente de Andalucía Horizonte 2017

COSTE MÁXIMO ESTIMADO EN 2017

COSTE ECONÓMICO REAL EN 2017

Coste: No genera coste externo	No ha generado coste externo
--------------------------------	------------------------------

NIVEL DE EJECUCIÓN DE LA ACTIVIDAD	Total	X	Parcial		Nulo	
Motivos del nivel de ejecución en caso de Parcial o Nulo:						

Evaluación PECA 2017	Inventario de instalaciones para el uso público en espacios naturales de Andalucía	10.03.17
-------------------------	--	----------

Tipo actividad: Estadística	Organismo responsable: Consejería de Medio Ambiente y Ordenación del Territorio	Tema: 10. Ecosistemas, recursos naturales y medio ambiente
Etapas de desarrollo: Operación	Objeto: Producción	Subtema: 10.03 Ecosistemas, biodiversidad, espacios naturales protegidos y espacios forestales
Tipo de recogida: Fuente administrativa		Cumplimiento ejes: Cohesión y Políticas Públicas

Objetivo: Ofrecer información sobre el conjunto de instalaciones ofertadas por la Consejería de Medio Ambiente y Ordenación del Territorio para el uso público en los espacios naturales
Modificaciones/Observaciones:
Sujeto informante: Consejería de Medio Ambiente y Ordenación del Territorio
Modificaciones/Observaciones:
Variables y atributos objeto de estudio: Equipamientos y servicios que se prestan y actividades que se realizan en los espacios naturales
Modificaciones/Observaciones:

TRABAJOS PREVISTOS EN 2017

Fase	Descripción tarea	Periodicidad	Desagregación territorial	Fecha realización	Fecha referencia datos
Estudios previos y diseño					
Recogida y grabación de información	Recogida de información	Anual	Superficial	Sem1/2017	2016
Tratamiento de datos y control de calidad	Tratamiento de datos	Anual	Superficial	Sem1/2017	2016
Obtención y difusión de resultados	Difusión de resultados	Anual	Supramunicipal	Dic/2017	2016
Otros					

TRABAJOS EJECUTADOS EN 2017

Fase	Descripción tarea	Periodicidad	Desagregación territorial	Fecha realización	Fecha referencia datos
Estudios previos y diseño					
Recogida y grabación de información	Recogida de información	Anual	Superficial	Sem1/2017	2016
Tratamiento de datos y control de calidad	Tratamiento de datos	Anual	Superficial	Sem1/2017	2016
Obtención y difusión de resultados	Difusión de resultados	Anual	Supramunicipal	Dic/2017	2016
Otros					

RESULTADOS PREVISTOS

Variables y atributos a difundir: Número y tipo de equipamientos de uso público ofertados
Modificaciones/Observaciones:

PRODUCTOS DE DIFUSIÓN EN 2017

MODIFICACIONES/OBSERVACIONES

Denominación de Producto: Medio Ambiente en Andalucía. Informe Anual	
Tipo de Producto: Tablas, Gráficos, Mapas, Informes, Fotos y Otros	
Url: https://www.juntadeandalucia.es/medioambiente/portal_web/ima/2016/ima2016html/files/assets/basic-html/index.html#1	
Canal o Medio de difusión: Internet y Publicación impresa	
Periodicidad del Producto de difusión: Anual	
Desagregación Territorial de resultados: Supramunicipal	

Denominación de Producto: Inventario de instalaciones para el uso público en espacios naturales de Andalucía	Visor de Estadísticas Medioambientales Aptdo. 09.02
Tipo de Producto: Tablas	
Url: http://www.juntadeandalucia.es/medioambiente/vem/?c=Menu/sel	
Canal o Medio de difusión: Internet	
Periodicidad del Producto de difusión: Anual	
Desagregación Territorial de resultados: Supramunicipal	

Denominación de otros productos:
Modificaciones/Observaciones:

USO Y UTILIZACIÓN DE RESULTADOS

Perfil de Usuarios	Ciudadanos en general
Solicitudes de datos	
Accesos en Web	
Impacto en medios	
Referencias técnicas	
Normas y planes	Estrategia de Acción para la gestión del uso público en la RENPA y Plan de Medio Ambiente de Andalucía Horizonte 2017

COSTE MÁXIMO ESTIMADO EN 2017

COSTE ECONÓMICO REAL EN 2017

Coste: No genera coste externo	No ha generado coste externo
--------------------------------	------------------------------

NIVEL DE EJECUCIÓN DE LA ACTIVIDAD	Total	X	Parcial	Nulo
Motivos del nivel de ejecución en caso de Parcial o Nulo:				

Evaluación PECA 2017	Estadística de visitas a equipamientos de uso público en espacios naturales protegidos de Andalucía	10.03.18
-------------------------	---	----------

Tipo actividad: Estadística	Organismo responsable: Consejería de Medio Ambiente y Ordenación del Territorio	Tema: 10. Ecosistemas, recursos naturales y medio ambiente
Etapa de desarrollo: Operación	Objeto: Producción	Subtema: 10.03 Ecosistemas, biodiversidad, espacios naturales protegidos y espacios forestales
Tipo de recogida: Fuente administrativa		Cumplimiento ejes: Cohesión y Políticas Públicas

Objetivo: Obtener información sobre el número de visitas registradas en las instalaciones de uso público
Modificaciones/Observaciones:
Sujeto informante: Personas que visitan las instalaciones de uso público situadas en los Espacios Naturales Protegidos de Andalucía
Modificaciones/Observaciones:
Variables y atributos objeto de estudio: Visitas a las instalaciones de uso público situadas en los Espacios Naturales Protegidos de Andalucía
Modificaciones/Observaciones:

TRABAJOS PREVISTOS EN 2017

Fase	Descripción tarea	Periodicidad	Desagregación territorial	Fecha realización	Fecha referencia datos
Estudios previos y diseño					
Recogida y grabación de información	Recogida de información	Anual	Superficial	Sem1/2017	2016
Tratamiento de datos y control de calidad	Tratamiento de datos	Anual	Superficial	Sem1/2017	2016
Obtención y difusión de resultados	Difusión de resultados	Anual	Superficial	Dic/2017	2016
Otros					

TRABAJOS EJECUTADOS EN 2017

Fase	Descripción tarea	Periodicidad	Desagregación territorial	Fecha realización	Fecha referencia datos
Estudios previos y diseño					
Recogida y grabación de información	Recogida de información	Anual	Superficial	Sem1/2017	2016
Tratamiento de datos y control de calidad	Tratamiento de datos	Anual	Superficial	Sem1/2017	2016
Obtención y difusión de resultados	Difusión de resultados	Anual	Superficial	Dic/2017	2016
Otros					

RESULTADOS PREVISTOS

Variables y atributos a difundir: Número de visitas a equipamientos de uso público gestionados por la Consejería de Medio Ambiente y Ordenación del Territorio y la Agencia de Medio Ambiente y Agua en espacios naturales protegidos
Modificaciones/Observaciones:

PRODUCTOS DE DIFUSIÓN EN 2017

MODIFICACIONES/OBSERVACIONES

Denominación de Producto: Estadística de visitas a equipamientos de uso público en espacios naturales protegidos de Andalucía	Visor de Estadísticas Medioambientales Aptdo. 09.02
Tipo de Producto: Tablas	
Url: http://www.juntadeandalucia.es/medioambiente/vem/?c=Menu/sel	
Canal o Medio de difusión: Internet	
Periodicidad del Producto de difusión: Anual	
Desagregación Territorial de resultados: Superficial	

Denominación de Producto: Medio Ambiente en Andalucía. Informe Anual	
Tipo de Producto: Tablas, Gráficos, Mapas, Informes, Fotos y Otros	
Url: https://www.juntadeandalucia.es/medioambiente/portal_web/ima/2016/ima2016html/files/assets/basic-html/index.html#1	
Canal o Medio de difusión: Internet y Publicación impresa	
Periodicidad del Producto de difusión: Anual	
Desagregación Territorial de resultados: Superficial	

Denominación de otros productos:
Modificaciones/Observaciones:

USO Y UTILIZACIÓN DE RESULTADOS

Perfil de Usuarios	Ciudadanos en general
Solicitudes de datos	
Accesos en Web	
Impacto en medios	
Referencias técnicas	
Normas y planes	Estrategia de Acción para la gestión del uso público en la RENPA y Plan de Medio Ambiente de Andalucía Horizonte 2017

COSTE MÁXIMO ESTIMADO EN 2017

COSTE ECONÓMICO REAL EN 2017

Coste: No genera coste externo	No ha generado coste externo
--------------------------------	------------------------------

NIVEL DE EJECUCIÓN DE LA ACTIVIDAD	Total	X	Parcial		Nulo	
Motivos del nivel de ejecución en caso de Parcial o Nulo:						

Evaluación PECA 2017	Espacios Naturales Protegidos en Andalucía	10.03.20
-------------------------	--	----------

Tipo actividad: Estadística y Cartográfica	Organismo responsable: Consejería de Medio Ambiente y Ordenación del Territorio	Tema: 10. Ecosistemas, recursos naturales y medio ambiente
Etapas de desarrollo: Operación	Objeto: Producción	Subtema: 10.03 Ecosistemas, biodiversidad, espacios naturales protegidos y espacios forestales
Tipo de recogida: Fuente administrativa		Cumplimiento ejes: Cohesión, Sostenibilidad y Políticas Públicas

Objetivo: Delimitación de la Red de Espacios Naturales Protegidos de Andalucía (RENPA) a escala de detalle y semidetalle y ofrecer información sobre la situación territorial y administrativa de los mismos
Modificaciones/Observaciones:
Sujeto informante: Consejería de Medio Ambiente y Ordenación del Territorio
Modificaciones/Observaciones:
Variables y atributos objeto de estudio: Figuras de protección de los espacios naturales a nivel autonómico, comunitario e internacional, superficie protegida y límites oficiales
Modificaciones/Observaciones:

TRABAJOS PREVISTOS EN 2017

Fase	Descripción tarea	Periodicidad	Desagregación territorial	Fecha realización	Fecha referencia datos
Estudios previos y diseño					
Recogida y grabación de información	Recogida de información	Continua	Multiterritorial	2017	2016
Tratamiento de datos y control de calidad	Tratamiento de datos	Continua	Multiterritorial	2017	2016
Obtención y difusión de resultados	Difusión de resultados	Continua Anual	Multiterritorial	2017 Dic/2017	2016
Otros					

TRABAJOS EJECUTADOS EN 2017

Fase	Descripción tarea	Periodicidad	Desagregación territorial	Fecha realización	Fecha referencia datos
Estudios previos y diseño					
Recogida y grabación de información	Recogida de información	Continua	Multiterritorial	2017	2016
Tratamiento de datos y control de calidad	Tratamiento de datos	Continua	Multiterritorial	2017	2016
Obtención y difusión de resultados	Difusión de resultados	Continua Anual	Multiterritorial	2017 Dic/2017	2016
Otros					

RESULTADOS PREVISTOS

Variables y atributos a difundir: Red Natura 2000, ZEPIM, ZIAE, equipamientos para la biodiversidad, equipamientos contra incendios, equipamientos de uso público, casas forestales, montes públicos, humedales IHA, humedales RAMSAR, senderos, diploma europeo, reservas de la biosfera, geoparques y patrimonio de la humanidad

Modificaciones/Observaciones:

PRODUCTOS DE DIFUSIÓN EN 2017**MODIFICACIONES/OBSERVACIONES**

Denominación de Producto: Red de Espacios Naturales Protegidos de Andalucía (Canal REDIAM)	
Tipo de Producto: Servicios y Datos espaciales	
Url: http://www.juntadeandalucia.es/medioambiente/site/rediam/menuitem.04dc44281e5d53cf8ca78ca731525ea0/?vgnextoid=66630473bf730510VgnVCM200000624e50aRCRD&vgnnextchannel=5dc028bbc0761510VgnVCM1000001325e50aRCRD&vgnnextfmt=rediam&lr=lang_es	
Canal o Medio de difusión: Internet	
Periodicidad del Producto de difusión: Continua	
Desagregación Territorial de resultados: Multiterritorial	

Denominación de Producto: Medio Ambiente en Andalucía. Informe Anual	
Tipo de Producto: Tablas, Gráficos, Mapas, Informes, Fotos y Otros	
Url: https://www.juntadeandalucia.es/medioambiente/portal_web/ima/2016/ima2016html/files/assets/basic-html/index.html#1	
Canal o Medio de difusión: Internet y Publicación impresa	
Periodicidad del Producto de difusión: Anual	
Desagregación Territorial de resultados: Multiterritorial	

Denominación de otros productos:

Modificaciones/Observaciones:

USO Y UTILIZACIÓN DE RESULTADOS

Perfil de Usuarios	Ciudadanos en general
Solicitudes de datos	
Accesos en Web	
Impacto en medios	
Referencias técnicas	
Normas y planes	Estrategia de Acción para la gestión del uso público en la RENPA y Plan de Medio Ambiente de Andalucía Horizonte 2017

COSTE MÁXIMO ESTIMADO EN 2017**COSTE ECONÓMICO REAL EN 2017**

Coste: No genera coste externo	No ha generado coste externo
--------------------------------	------------------------------

NIVEL DE EJECUCIÓN DE LA ACTIVIDAD	Total	X	Parcial	Nulo
Motivos del nivel de ejecución en caso de Parcial o Nulo:				

Evaluación PECA 2017	Cartografía relativa a la biodiversidad en Andalucía	10.03.21
-------------------------	--	----------

Tipo actividad: Cartográfica	Organismo responsable: Consejería de Medio Ambiente y Ordenación del Territorio	Tema: 10. Ecosistemas, recursos naturales y medio ambiente
Etapas de desarrollo: Operación	Objeto: Producción	Subtema: 10.03 Ecosistemas, biodiversidad, espacios naturales protegidos y espacios forestales
Tipo de recogida: Explotación de información estadística o cartográfica		Cumplimiento ejes: Cohesión y Políticas Públicas

Objetivo: Localización y seguimiento de las principales especies de flora y fauna amenazadas de Andalucía
Modificaciones/Observaciones:
Sujeto informante: Consejería de Medio Ambiente y Ordenación del Territorio
Modificaciones/Observaciones:
Variables y atributos objeto de estudio: Especies de flora y fauna protegidas
Modificaciones/Observaciones:

TRABAJOS PREVISTOS EN 2017

Fase	Descripción tarea	Periodicidad	Desagregación territorial	Fecha realización	Fecha referencia datos
Estudios previos y diseño					
Recogida y grabación de información	Recogida de información	Continua	Multiterritorial	2017	2017 y años anteriores
Tratamiento de datos y control de calidad	Tratamiento de datos	Continua	Multiterritorial	2017	2017 y años anteriores
Obtención y difusión de resultados	Difusión de resultados	Continua	Multiterritorial	2017	2017 y años anteriores
Otros					

TRABAJOS EJECUTADOS EN 2017

Fase	Descripción tarea	Periodicidad	Desagregación territorial	Fecha realización	Fecha referencia datos
Estudios previos y diseño					
Recogida y grabación de información	Recogida de información	Continua	Multiterritorial	2017	2017 y años anteriores
Tratamiento de datos y control de calidad	Tratamiento de datos	Continua	Multiterritorial	2017	2017 y años anteriores
Obtención y difusión de resultados	Difusión de resultados	Continua	Multiterritorial	2017	2017 y años anteriores
Otros					

RESULTADOS PREVISTOS

Variables y atributos a difundir: Especies amenazadas, en peligro de extinción y otras especies catalogadas

Modificaciones/Observaciones:

PRODUCTOS DE DIFUSIÓN EN 2017**MODIFICACIONES/OBSERVACIONES**

Denominación de Producto: Subsistema Biodiversidad (Canal REDIAM)	
Tipo de Producto: Datos espaciales	
Url: http://www.juntadeandalucia.es/medioambiente/site/rediam/menuitem.04dc44281e5d53cf8ca78ca731525ea0/?vgnextoid=58d387d55d770110VgnVCM100000624e50aRCRD&vgnnextchannel=a3aba7215670f210VgnVCM1000001325e50aRCRD&vgnnextfmt=rediam&lr=lang_es	
Canal o Medio de difusión: Internet	
Periodicidad del Producto de difusión: Continua	
Desagregación Territorial de resultados: Multiterritorial	

Denominación de Producto:	
Tipo de Producto:	
Url:	
Canal o Medio de difusión:	
Periodicidad del Producto de difusión:	
Desagregación Territorial de resultados:	

Denominación de otros productos:
Modificaciones/Observaciones:

USO Y UTILIZACIÓN DE RESULTADOS

Perfil de Usuarios	Ciudadanos en general
Solicitudes de datos	
Accesos en Web	
Impacto en medios	
Referencias técnicas	
Normas y planes	Estrategia Andaluza de Gestión Integrada de la Biodiversidad y Plan Andaluz de Medio Ambiente. Horizonte 2017

COSTE MÁXIMO ESTIMADO EN 2017**COSTE ECONÓMICO REAL EN 2017**

Coste: No genera coste externo	No ha generado coste externo
--------------------------------	------------------------------

NIVEL DE EJECUCIÓN DE LA ACTIVIDAD	Total	X	Parcial	Nulo
Motivos del nivel de ejecución en caso de Parcial o Nulo:				

Evaluación PECA 2017	Estadística de inmisión en las aguas litorales de Andalucía	10.04.01
-------------------------	---	----------

Tipo actividad: Estadística	Organismo responsable: Consejería de Medio Ambiente y Ordenación del Territorio	Tema: 10. Ecosistemas, recursos naturales y medio ambiente
Etapa de desarrollo: Operación	Objeto: Producción	Subtema: 10.04 Residuos, prevención y calidad ambiental
Tipo de recogida: Observación directa	Cumplimiento ejes: Cohesión y Políticas Públicas	

Objetivo: Proporcionar información sobre los niveles de contaminación de las aguas litorales y mareales de Andalucía
Modificaciones/Observaciones:
Sujeto informante: Consejería de Medio Ambiente y Ordenación del Territorio
Modificaciones/Observaciones:
Variables y atributos objeto de estudio: Seguimiento y control de la calidad de las aguas costeras llevado a cabo por la Consejería de Medio Ambiente y Ordenación del Territorio
Modificaciones/Observaciones:

TRABAJOS PREVISTOS EN 2017

Fase	Descripción tarea	Periodicidad	Desagregación territorial	Fecha realización	Fecha referencia datos
Estudios previos y diseño					
Recogida y grabación de información	Recogida de información	Anual	Puntual	Sem1/2017	2016
Tratamiento de datos y control de calidad	Tratamiento de datos	Anual	Puntual	Sem1/2017	2016
Obtención y difusión de resultados	Difusión de resultados	Anual	Puntual	Dic/2017	2016
Otros					

TRABAJOS EJECUTADOS EN 2017

Fase	Descripción tarea	Periodicidad	Desagregación territorial	Fecha realización	Fecha referencia datos
Estudios previos y diseño					
Recogida y grabación de información	Recogida de información	Anual	Puntual	Sem1/2017	2016
Tratamiento de datos y control de calidad	Tratamiento de datos	Anual	Puntual	Sem1/2017	2016
Obtención y difusión de resultados	Difusión de resultados	Anual	Puntual	Dic/2017	2016
Otros					

RESULTADOS PREVISTOS

Variables y atributos a difundir: Configuración de la red automática de inmisiones, número de muestreos, medidas del pH, conductividad y oxígeno disuelto
Modificaciones/Observaciones:

PRODUCTOS DE DIFUSIÓN EN 2017**MODIFICACIONES/OBSERVACIONES**

Denominación de Producto: Estadística de inmisión en las aguas litorales de Andalucía	Visor de Estadísticas Medioambientales Aptdo. 13.02
Tipo de Producto: Tablas	
Url: http://www.juntadeandalucia.es/medioambiente/vem/?c=Menu/sel	
Canal o Medio de difusión: Internet	
Periodicidad del Producto de difusión: Anual	
Desagregación Territorial de resultados: Puntual	

Denominación de Producto: Medio Ambiente en Andalucía. Informe Anual	
Tipo de Producto: Tablas, Gráficos, Mapas, Informes, Fotos y Otros	
Url: https://www.juntadeandalucia.es/medioambiente/portal_web/ima/2016/ima2016html/files/assets/basic-html/index.html#1	
Canal o Medio de difusión: Internet y Publicación impresa	
Periodicidad del Producto de difusión: Anual	
Desagregación Territorial de resultados: Puntual	

Denominación de otros productos:	
Modificaciones/Observaciones:	

USO Y UTILIZACIÓN DE RESULTADOS

Perfil de Usuarios	Ciudadanos en general
Solicitudes de datos	
Accesos en Web	
Impacto en medios	
Referencias técnicas	
Normas y planes	Plan de Protección del Corredor del Litoral de Andalucía y Plan de Medio Ambiente de Andalucía Horizonte 2017

COSTE MÁXIMO ESTIMADO EN 2017**COSTE ECONÓMICO REAL EN 2017**

Coste: No genera coste externo	No ha generado coste externo
--------------------------------	------------------------------

NIVEL DE EJECUCIÓN DE LA ACTIVIDAD	Total	X	Parcial		Nulo	
Motivos del nivel de ejecución en caso de Parcial o Nulo:						

Evaluación PECA 2017	Estadística de emisión de carga contaminante a las aguas litorales de Andalucía	10.04.03
-------------------------	---	----------

Tipo actividad: Estadística	Organismo responsable: Consejería de Medio Ambiente y Ordenación del Territorio	Tema: 10. Ecosistemas, recursos naturales y medio ambiente
Etapa de desarrollo: Operación	Objeto: Producción	Subtema: 10.04 Residuos, prevención y calidad ambiental
Tipo de recogida: Observación directa y Fuente administrativa		Cumplimiento ejes: Cohesión y Políticas Públicas

Objetivo: Obtener información sobre la carga contaminante que se vierte a las aguas litorales de Andalucía procedente de vertidos directos desde tierra y mar
Modificaciones/Observaciones:
Sujeto informante: Consejería de Medio Ambiente y Ordenación del Territorio
Modificaciones/Observaciones:
Variables y atributos objeto de estudio: Focos susceptibles de generar contaminación a las aguas litorales por la naturaleza y procedencia de los mismos (actividades industriales, núcleos urbanos, etc.)
Modificaciones/Observaciones:

TRABAJOS PREVISTOS EN 2017

Fase	Descripción tarea	Periodicidad	Desagregación territorial	Fecha realización	Fecha referencia datos
Estudios previos y diseño					
Recogida y grabación de información	Recogida de información	Anual	Superficial	Sem1/2017	2015
Tratamiento de datos y control de calidad	Tratamiento de datos	Anual	Superficial	Sem1/2017	2015
Obtención y difusión de resultados	Difusión de resultados	Anual	Provincial	Dic/2017	2015
Otros					

TRABAJOS EJECUTADOS EN 2017

Fase	Descripción tarea	Periodicidad	Desagregación territorial	Fecha realización	Fecha referencia datos
Estudios previos y diseño					
Recogida y grabación de información	Recogida de información	Anual	Superficial	Sem1/2017	2015
Tratamiento de datos y control de calidad	Tratamiento de datos	Anual	Superficial	Sem1/2017	2015
Obtención y difusión de resultados	Difusión de resultados	Anual	Provincial	Dic/2017	2015
Otros					

RESULTADOS PREVISTOS

Variables y atributos a difundir: Cantidad de varios parámetros contaminantes en los vertidos, focos controlados, niveles de emisión, caudal de los vertidos al litoral y estimación de las descargas directas al mismo
Modificaciones/Observaciones:

PRODUCTOS DE DIFUSIÓN EN 2017

MODIFICACIONES/OBSERVACIONES

Denominación de Producto: Medio Ambiente en Andalucía. Informe Anual	
Tipo de Producto: Tablas, Gráficos, Mapas, Informes, Fotos y Otros	
Url: https://www.juntadeandalucia.es/medioambiente/portal_web/ima/2016/ima2016html/files/assets/basic-html/index.html#1	
Canal o Medio de difusión: Internet y Publicación impresa	
Periodicidad del Producto de difusión: Anual	
Desagregación Territorial de resultados: Provincial	

Denominación de Producto: Estadística de emisión de carga contaminante a las aguas litorales de Andalucía	Visor de Estadísticas Medioambientales Aptdo. 13.03
Tipo de Producto: Tablas	
Url: http://www.juntadeandalucia.es/medioambiente/vem/?c=Menu/sel	
Canal o Medio de difusión: Internet	
Periodicidad del Producto de difusión: Anual	
Desagregación Territorial de resultados: Provincial	

Denominación de otros productos:
Modificaciones/Observaciones:

USO Y UTILIZACIÓN DE RESULTADOS

Perfil de Usuarios	Ciudadanos en general
Solicitudes de datos	
Accesos en Web	
Impacto en medios	
Referencias técnicas	
Normas y planes	Plan de Protección del Corredor del Litoral de Andalucía y Plan de Medio Ambiente de Andalucía Horizonte 2017

COSTE MÁXIMO ESTIMADO EN 2017

COSTE ECONÓMICO REAL EN 2017

Coste: No genera coste externo	No ha generado coste externo
--------------------------------	------------------------------

NIVEL DE EJECUCIÓN DE LA ACTIVIDAD	Total	X	Parcial	Nulo
Motivos del nivel de ejecución en caso de Parcial o Nulo:				

Evaluación PECA 2017	Estadística de prevención ambiental en Andalucía	10.04.05
-------------------------	--	----------

Tipo actividad: Estadística	Organismo responsable: Consejería de Medio Ambiente y Ordenación del Territorio	Tema: 10. Ecosistemas, recursos naturales y medio ambiente
Etapa de desarrollo: Operación	Objeto: Producción	Subtema: 10.04 Residuos, prevención y calidad ambiental
Tipo de recogida: Fuente administrativa	Cumplimiento ejes: Cohesión y Políticas Públicas	

Objetivo: Proporcionar información sobre las actividades que están sometidas a los procedimientos de prevención ambiental
Modificaciones/Observaciones:
Sujeto informante: Consejería de Medio Ambiente y Ordenación del Territorio y diversos organismos productores de información medioambiental
Modificaciones/Observaciones:
Variables y atributos objeto de estudio: Actividades sometidas a procedimientos de prevención ambiental realizadas por entidades públicas y privadas en Andalucía en las que el órgano ambiental competente es la Consejería de Medio Ambiente y Ordenación del Territorio
Modificaciones/Observaciones:

TRABAJOS PREVISTOS EN 2017

Fase	Descripción tarea	Periodicidad	Desagregación territorial	Fecha realización	Fecha referencia datos
Estudios previos y diseño					
Recogida y grabación de información	Recogida de información	Anual	Municipal	Sem1/2017	2016
Tratamiento de datos y control de calidad	Tratamiento de datos	Anual	Municipal	Sem1/2017	2016
Obtención y difusión de resultados	Difusión de resultados	Anual	Provincial	Dic/2017	2016
Otros					

TRABAJOS EJECUTADOS EN 2017

Fase	Descripción tarea	Periodicidad	Desagregación territorial	Fecha realización	Fecha referencia datos
Estudios previos y diseño					
Recogida y grabación de información	Recogida de información	Anual	Municipal	Sem1/2017	2016
Tratamiento de datos y control de calidad	Tratamiento de datos	Anual	Municipal	Sem1/2017	2016
Obtención y difusión de resultados	Difusión de resultados	Anual	Provincial	Dic/2017	2016
Otros					

RESULTADOS PREVISTOS

Variables y atributos a difundir: Número de expedientes de prevención ambiental iniciados
Modificaciones/Observaciones:

PRODUCTOS DE DIFUSIÓN EN 2017

MODIFICACIONES/OBSERVACIONES

Denominación de Producto: Estadística de prevención ambiental en Andalucía	Visor de Estadísticas Medioambientales Aptdo. 16.01
Tipo de Producto: Tablas	
Url: http://www.juntadeandalucia.es/medioambiente/vem/?c=Menu/sel	
Canal o Medio de difusión: Internet	
Periodicidad del Producto de difusión: Anual	
Desagregación Territorial de resultados: Provincial	

Denominación de Producto: Medio Ambiente en Andalucía. Informe Anual	No se ha difundido este producto
Tipo de Producto: Tablas, Gráficos, Mapas, Informes, Fotos y Otros	
Url:	
Canal o Medio de difusión: Internet y Publicación impresa	
Periodicidad del Producto de difusión: Anual	
Desagregación Territorial de resultados: Provincial	

Denominación de otros productos:
Modificaciones/Observaciones:

USO Y UTILIZACIÓN DE RESULTADOS

Perfil de Usuarios	Ciudadanos en general
Solicitudes de datos	
Accesos en Web	
Impacto en medios	
Referencias técnicas	
Normas y planes	Ley 7/2007, de 9 de julio, de Gestión Integrada de la Calidad Ambiental y Plan de Medio Ambiente de Andalucía Horizonte 2017

COSTE MÁXIMO ESTIMADO EN 2017

COSTE ECONÓMICO REAL EN 2017

Coste: No genera coste externo	No ha generado coste externo
--------------------------------	------------------------------

NIVEL DE EJECUCIÓN DE LA ACTIVIDAD	Total	X	Parcial		Nulo
Motivos del nivel de ejecución en caso de Parcial o Nulo:					

Evaluación PECA 2017	Estadística de actuaciones efectuadas por los agentes del medio ambiente en Andalucía	10.04.06
-------------------------	---	----------

Tipo actividad: Estadística	Organismo responsable: Consejería de Medio Ambiente y Ordenación del Territorio	Tema: 10. Ecosistemas, recursos naturales y medio ambiente
Etapa de desarrollo: Operación	Objeto: Producción	Subtema: 10.04 Residuos, prevención y calidad ambiental
Tipo de recogida: Fuente administrativa	Cumplimiento ejes: Cohesión y Políticas Públicas	

Objetivo: Dar a conocer los datos correspondientes a la totalidad de actuaciones llevadas a cabo por los/las Agentes del Medio Ambiente, para reflejar su esfuerzo en la mejora del medio ambiente, así como estudiar la distribución de dichas actuaciones
Modificaciones/Observaciones:
Sujeto informante: Consejería de Medio Ambiente y Ordenación del Territorio
Modificaciones/Observaciones:
Variables y atributos objeto de estudio: Número de actuaciones de los/las agentes de medio ambiente según tipo de actuación y área de trabajo
Modificaciones/Observaciones:

TRABAJOS PREVISTOS EN 2017

Fase	Descripción tarea	Periodicidad	Desagregación territorial	Fecha realización	Fecha referencia datos
Estudios previos y diseño					
Recogida y grabación de información	Recogida de información	Anual	Provincial	Sem1/2017	2016
Tratamiento de datos y control de calidad	Tratamiento de datos	Anual	Provincial	Sem1/2017	2016
Obtención y difusión de resultados	Difusión de resultados	Anual	Provincial	Dic/2017	2016
Otros					

TRABAJOS EJECUTADOS EN 2017

Fase	Descripción tarea	Periodicidad	Desagregación territorial	Fecha realización	Fecha referencia datos
Estudios previos y diseño					
Recogida y grabación de información	Recogida de información	Anual	Provincial	Sem1/2017	2016
Tratamiento de datos y control de calidad	Tratamiento de datos	Anual	Provincial	Sem1/2017	2016
Obtención y difusión de resultados	Difusión de resultados	Anual	Provincial	Dic/2017	2016
Otros					

RESULTADOS PREVISTOS

Variables y atributos a difundir: Número de actuaciones de los/las agentes de medio ambiente según tipo de actuación y área de trabajo
Modificaciones/Observaciones:

PRODUCTOS DE DIFUSIÓN EN 2017
MODIFICACIONES/OBSERVACIONES

Denominación de Producto: Estadística de actuaciones efectuadas por los agentes de medio ambiente en Andalucía	Visor de Estadísticas Medioambientales Aptdo. 10.03
Tipo de Producto: Tablas	
Url: http://www.juntadeandalucia.es/medioambiente/vem/?c=Menu/sel	
Canal o Medio de difusión: Internet	
Periodicidad del Producto de difusión: Anual	
Desagregación Territorial de resultados: Provincial	

Denominación de Producto: Medio Ambiente en Andalucía. Informe Anual	
Tipo de Producto: Tablas, Gráficos, Mapas, Informes, Fotos y Otros	
Url: https://www.juntadeandalucia.es/medioambiente/portal_web/ima/2016/ima2016html/files/assets/basic-html/index.html#1	
Canal o Medio de difusión: Internet y Publicación impresa	
Periodicidad del Producto de difusión: Anual	
Desagregación Territorial de resultados: Provincial	

Denominación de otros productos:
Modificaciones/Observaciones:

USO Y UTILIZACIÓN DE RESULTADOS

Perfil de Usuarios	Ciudadanos en general
Solicitudes de datos	
Accesos en Web	
Impacto en medios	
Referencias técnicas	
Normas y planes	Plan de Medio Ambiente de Andalucía Horizonte 2017

COSTE MÁXIMO ESTIMADO EN 2017
COSTE ECONÓMICO REAL EN 2017

Coste: No genera coste externo	No ha generado coste externo
--------------------------------	------------------------------

NIVEL DE EJECUCIÓN DE LA ACTIVIDAD	Total	X	Parcial		Nulo
Motivos del nivel de ejecución en caso de Parcial o Nulo:					

Evaluación PECA 2017	Estadística de espesor de la capa de ozono en Andalucía	10.04.07
-------------------------	---	----------

Tipo actividad: Estadística	Organismo responsable: Consejería de Medio Ambiente y Ordenación del Territorio	Tema: 10. Ecosistemas, recursos naturales y medio ambiente
Etapas de desarrollo: Operación	Objeto: Producción	Subtema: 10.04 Residuos, prevención y calidad ambiental
Tipo de recogida: Observación directa	Cumplimiento ejes: Sostenibilidad y Políticas Públicas	

Objetivo: Ofrecer información sobre el espesor de la capa de ozono del territorio de Andalucía
Modificaciones/Observaciones:
Sujeto informante: Consejería de Medio Ambiente y Ordenación del Territorio
Modificaciones/Observaciones:
Variables y atributos objeto de estudio: Espesor de la capa de ozono del territorio de Andalucía
Modificaciones/Observaciones:

TRABAJOS PREVISTOS EN 2017

Fase	Descripción tarea	Periodicidad	Desagregación territorial	Fecha realización	Fecha referencia datos
Estudios previos y diseño					
Recogida y grabación de información	Recogida de información	Anual	Autonómica	Sem1/2017	2016
Tratamiento de datos y control de calidad	Tratamiento de datos	Anual	Autonómica	Sem1/2017	2016
Obtención y difusión de resultados	Difusión de resultados	Anual	Autonómica	Dic/2017	2016
Otros					

TRABAJOS EJECUTADOS EN 2017

Fase	Descripción tarea	Periodicidad	Desagregación territorial	Fecha realización	Fecha referencia datos
Estudios previos y diseño					
Recogida y grabación de información	Recogida de información	Anual	Autonómica	Sem1/2017	2016
Tratamiento de datos y control de calidad	Tratamiento de datos	Anual	Autonómica	Sem1/2017	2016
Obtención y difusión de resultados	Difusión de resultados	Anual	Autonómica	Dic/2017	2016
Otros					

RESULTADOS PREVISTOS

Variables y atributos a difundir: Evolución mensual del espesor medio de la capa de ozono atmosférico en unidades Dobson
Modificaciones/Observaciones:

PRODUCTOS DE DIFUSIÓN EN 2017

MODIFICACIONES/OBSERVACIONES

Denominación de Producto: Estadística de espesor de la capa de ozono en Andalucía	Visor de Estadísticas Medioambientales Aptdo. 12.01
Tipo de Producto: Tablas	
Url: http://www.juntadeandalucia.es/medioambiente/vem/?c=Menu/sel	
Canal o Medio de difusión: Internet	
Periodicidad del Producto de difusión: Anual	
Desagregación Territorial de resultados: Autonómica	

Denominación de Producto: Medio Ambiente en Andalucía. Informe Anual	
Tipo de Producto: Tablas, Gráficos, Mapas, Informes, Fotos y Otros	
Url: https://www.juntadeandalucia.es/medioambiente/portal_web/ima/2016/ima2016html/files/assets/basic-html/index.html#1	
Canal o Medio de difusión: Internet y Publicación impresa	
Periodicidad del Producto de difusión: Anual	
Desagregación Territorial de resultados: Autonómica	

Denominación de otros productos:
Modificaciones/Observaciones:

USO Y UTILIZACIÓN DE RESULTADOS

Perfil de Usuarios	Ciudadanos en general
Solicitudes de datos	
Accesos en Web	
Impacto en medios	
Referencias técnicas	
Normas y planes	Planes de Mejora de la calidad del aire en Andalucía y Plan de Medio Ambiente de Andalucía Horizonte 2017

COSTE MÁXIMO ESTIMADO EN 2017

COSTE ECONÓMICO REAL EN 2017

Coste: No genera coste externo	No ha generado coste externo
--------------------------------	------------------------------

NIVEL DE EJECUCIÓN DE LA ACTIVIDAD	Total	X	Parcial	Nulo
Motivos del nivel de ejecución en caso de Parcial o Nulo:				

Evaluación PECA 2017	Estadística de niveles de emisión a la atmósfera de contaminantes en Andalucía	10.04.08
-------------------------	--	----------

Tipo actividad: Estadística	Organismo responsable: Consejería de Medio Ambiente y Ordenación del Territorio	Tema: 10. Ecosistemas, recursos naturales y medio ambiente
Etapas de desarrollo: Operación	Objeto: Producción	Subtema: 10.04 Residuos, prevención y calidad ambiental
Tipo de recogida: Observación directa y Fuente administrativa		Cumplimiento ejes: Cohesión, Sostenibilidad y Políticas Públicas

Objetivo: Ofrecer información sobre las emisiones de contaminantes a la atmósfera a partir de focos fijos, fuentes móviles y difusas
Modificaciones/Observaciones:
Sujeto informante: Consejería de Medio Ambiente y Ordenación del Territorio
Modificaciones/Observaciones:
Variables y atributos objeto de estudio: Emisiones contaminantes a la atmósfera por parámetros y sectores de actividad
Modificaciones/Observaciones:

TRABAJOS PREVISTOS EN 2017

Fase	Descripción tarea	Periodicidad	Desagregación territorial	Fecha realización	Fecha referencia datos
Estudios previos y diseño					
Recogida y grabación de información	Recogida de información	Anual	Puntual	Sem1/2017	2016
Tratamiento de datos y control de calidad	Tratamiento de datos	Anual	Provincial	Sem1/2017	2013
Obtención y difusión de resultados	Difusión de resultados	Anual	Provincial	Dic/2017	2013
Otros					

TRABAJOS EJECUTADOS EN 2017

Fase	Descripción tarea	Periodicidad	Desagregación territorial	Fecha realización	Fecha referencia datos
Estudios previos y diseño					
Recogida y grabación de información	Recogida de información	Anual	Puntual	Sem1/2017	2016
Tratamiento de datos y control de calidad	Tratamiento de datos	Anual	Provincial	Sem1/2017	2013
Obtención y difusión de resultados	Difusión de resultados	Anual	Provincial	Dic/2017	2013
Otros					

RESULTADOS PREVISTOS

Variables y atributos a difundir: Cantidad emitida de contaminantes a la atmósfera por parámetros, provincias y sectores de actividad
Modificaciones/Observaciones:

PRODUCTOS DE DIFUSIÓN EN 2017

MODIFICACIONES/OBSERVACIONES

Denominación de Producto: Estadística de niveles de emisión a la atmósfera de contaminantes en Andalucía	Visor de Estadísticas Medioambientales Aptdo. 12.03
Tipo de Producto: Tablas	
Url: http://www.juntadeandalucia.es/medioambiente/vem/?c=Menu/sel	
Canal o Medio de difusión: Internet	
Periodicidad del Producto de difusión: Anual	
Desagregación Territorial de resultados: Provincial	

Denominación de Producto: Medio Ambiente en Andalucía. Informe Anual	
Tipo de Producto: Tablas, Gráficos, Mapas, Informes, Fotos y Otros	
Url: https://www.juntadeandalucia.es/medioambiente/portal_web/ima/2016/ima2016html/files/assets/basic-html/index.html#1	
Canal o Medio de difusión: Internet y Publicación impresa	
Periodicidad del Producto de difusión: Anual	
Desagregación Territorial de resultados: Provincial	

Denominación de otros productos:
Modificaciones/Observaciones:

USO Y UTILIZACIÓN DE RESULTADOS

Perfil de Usuarios	Ciudadanos en general
Solicitudes de datos	
Accesos en Web	
Impacto en medios	
Referencias técnicas	
Normas y planes	Planes de Mejora de la calidad del aire en Andalucía / Plan de Medio Ambiente de Andalucía Horizonte 2017

COSTE MÁXIMO ESTIMADO EN 2017

COSTE ECONÓMICO REAL EN 2017

Coste: No genera coste externo	No ha generado coste externo
--------------------------------	------------------------------

NIVEL DE EJECUCIÓN DE LA ACTIVIDAD	Total	X	Parcial		Nulo
Motivos del nivel de ejecución en caso de Parcial o Nulo:					

Evaluación PECA 2017	Estadística de niveles de inmisión de contaminantes a la atmósfera en Andalucía	10.04.09
-------------------------	---	----------

Tipo actividad: Estadística	Organismo responsable: Consejería de Medio Ambiente y Ordenación del Territorio	Tema: 10. Ecosistemas, recursos naturales y medio ambiente
Etapa de desarrollo: Operación	Objeto: Producción	Subtema: 10.04 Residuos, prevención y calidad ambiental
Tipo de recogida: Observación directa	Cumplimiento ejes: Cohesión, Sostenibilidad y Políticas Públicas	

Objetivo: Ofrecer información sobre los niveles de contaminación en localidades andaluzas en las que la posibilidad de inmisión de contaminantes es mayor
Modificaciones/Observaciones:
Sujeto informante: Consejería de Medio Ambiente y Ordenación del Territorio
Modificaciones/Observaciones:
Variables y atributos objeto de estudio: Configuración de la red de control y vigilancia y calificación de las inmisiones contaminantes a la atmósfera
Modificaciones/Observaciones:

TRABAJOS PREVISTOS EN 2017

Fase	Descripción tarea	Periodicidad	Desagregación territorial	Fecha realización	Fecha referencia datos
Estudios previos y diseño					
Recogida y grabación de información	Recogida de información	Anual	Inframunicipal	Sem1/2017	2016
Tratamiento de datos y control de calidad	Tratamiento de datos	Anual	Inframunicipal	Sem1/2017	2016
Obtención y difusión de resultados	Difusión de resultados	Anual	Municipal	Dic/2017	2016
Otros					

TRABAJOS EJECUTADOS EN 2017

Fase	Descripción tarea	Periodicidad	Desagregación territorial	Fecha realización	Fecha referencia datos
Estudios previos y diseño					
Recogida y grabación de información	Recogida de información	Anual	Inframunicipal	Sem1/2017	2016
Tratamiento de datos y control de calidad	Tratamiento de datos	Anual	Inframunicipal	Sem1/2017	2016
Obtención y difusión de resultados	Difusión de resultados	Anual	Municipal	Dic/2017	2016
Otros					

RESULTADOS PREVISTOS

Variables y atributos a difundir: Cantidades de elementos contaminantes, parámetro causante de la calificación negativa y tipo de calificación. Configuración de la Red de Vigilancia y Control de Calidad del Aire de Andalucía, calificación global, caracterización por parámetros de las situaciones muy malas, identificación de las situaciones malas y muy malas
Modificaciones/Observaciones:

PRODUCTOS DE DIFUSIÓN EN 2017
MODIFICACIONES/OBSERVACIONES

Denominación de Producto: Estadística de niveles de inmisión de contaminantes a la atmósfera en Andalucía	Visor de Estadísticas Medioambientales Aptdo. 12.02
Tipo de Producto: Tablas	
Url: http://www.juntadeandalucia.es/medioambiente/vem/?c=Menu/sel	
Canal o Medio de difusión: Internet	
Periodicidad del Producto de difusión: Anual	
Desagregación Territorial de resultados: Municipal	

Denominación de Producto: Medio Ambiente en Andalucía. Informe Anual	
Tipo de Producto: Tablas, Gráficos, Mapas, Informes, Fotos y Otros	
Url: https://www.juntadeandalucia.es/medioambiente/portal_web/ima/2016/ima2016html/files/assets/basic-html/index.html#1	
Canal o Medio de difusión: Internet y Publicación impresa	
Periodicidad del Producto de difusión: Anual	
Desagregación Territorial de resultados: Municipal	

Denominación de otros productos:
Modificaciones/Observaciones:

USO Y UTILIZACIÓN DE RESULTADOS

Perfil de Usuarios	Ciudadanos en general
Solicitudes de datos	
Accesos en Web	
Impacto en medios	
Referencias técnicas	
Normas y planes	Planes de Mejora de la calidad del aire en Andalucía / Plan de Medio Ambiente de Andalucía Horizonte 2017

COSTE MÁXIMO ESTIMADO EN 2017
COSTE ECONÓMICO REAL EN 2017

Coste: No genera coste externo	No ha generado coste externo
--------------------------------	------------------------------

NIVEL DE EJECUCIÓN DE LA ACTIVIDAD	Total	X	Parcial		Nulo	
Motivos del nivel de ejecución en caso de Parcial o Nulo:						

Evaluación PECA 2017	Estimación de pérdidas de suelo por erosión en Andalucía	10.05.01
-------------------------	--	----------

Tipo actividad: Estadística	Organismo responsable: Consejería de Medio Ambiente y Ordenación del Territorio	Tema: 10. Ecosistemas, recursos naturales y medio ambiente
Etapa de desarrollo: Operación	Objeto: Producción	Subtema: 10.05 Riesgos naturales y tecnológicos
Tipo de recogida: Explotación de información estadística o cartográfica		Cumplimiento ejes: Cohesión y Políticas Públicas

Objetivo: Realizar estimaciones de la pérdida anual y/o mensual de suelo, causada por la erosión hídrica, en todos y cada uno de los puntos del territorio regional
Modificaciones/Observaciones:
Sujeto informante: Consejería de Medio Ambiente y Ordenación del Territorio y Agencia Estatal de Meteorología
Modificaciones/Observaciones:
Variables y atributos objeto de estudio: Proceso erosivo en los suelos de Andalucía y factores que intervienen en los mismos
Modificaciones/Observaciones:

TRABAJOS PREVISTOS EN 2017

Fase	Descripción tarea	Periodicidad	Desagregación territorial	Fecha realización	Fecha referencia datos
Estudios previos y diseño					
Recogida y grabación de información	Recogida de información	Anual	Superficial	Sem1/2017	2015
Tratamiento de datos y control de calidad	Tratamiento de datos	Anual	Municipal	Sem1/2017	2015
Obtención y difusión de resultados	Difusión de resultados	Anual	Provincial	Dic/2017	2015
Otros					

TRABAJOS EJECUTADOS EN 2017

Fase	Descripción tarea	Periodicidad	Desagregación territorial	Fecha realización	Fecha referencia datos
Estudios previos y diseño					
Recogida y grabación de información	Recogida de información	Anual	Superficial	Sem1/2017	2015
Tratamiento de datos y control de calidad	Tratamiento de datos	Anual	Municipal	Sem1/2017	2015
Obtención y difusión de resultados	Difusión de resultados	Anual	Provincial	Dic/2017	2015
Otros					

RESULTADOS PREVISTOS

Variables y atributos a difundir: Distribución de la superficie atendiendo al nivel de pérdidas de suelo por erosión
Modificaciones/Observaciones:

PRODUCTOS DE DIFUSIÓN EN 2017

MODIFICACIONES/OBSERVACIONES

Denominación de Producto: Medio Ambiente en Andalucía. Informe Anual	
Tipo de Producto: Tablas, Gráficos, Mapas, Informes, Fotos y Otros	
Url: https://www.juntadeandalucia.es/medioambiente/portal_web/ima/2016/ima2016html/files/assets/basic-html/index.html#1	
Canal o Medio de difusión: Internet y Publicación impresa	
Periodicidad del Producto de difusión: Anual	
Desagregación Territorial de resultados: Provincial	

Denominación de Producto: Estimación de pérdidas de suelo por erosión en Andalucía	Visor de Estadísticas Medioambientales
Tipo de Producto: Tablas	Tablas, Gráficos y Mapas
Url: http://www.juntadeandalucia.es/medioambiente/vem/?c=Menu/sel	
Canal o Medio de difusión: Internet	
Periodicidad del Producto de difusión: Anual	
Desagregación Territorial de resultados: Provincial	

Denominación de otros productos:
Modificaciones/Observaciones:

USO Y UTILIZACIÓN DE RESULTADOS

Perfil de Usuarios	Ciudadanos en general
Solicitudes de datos	
Accesos en Web	
Impacto en medios	
Referencias técnicas	
Normas y planes	Plan Andaluz de Control de la Desertificación / Plan de Medio Ambiente de Andalucía Horizonte 2017

COSTE MÁXIMO ESTIMADO EN 2017

COSTE ECONÓMICO REAL EN 2017

Coste: No genera coste externo	No ha generado coste externo
--------------------------------	------------------------------

NIVEL DE EJECUCIÓN DE LA ACTIVIDAD	Total	X	Parcial		Nulo	
Motivos del nivel de ejecución en caso de Parcial o Nulo:						

Evaluación PECA 2017	Estadística de niveles de erosividad de la lluvia en Andalucía	10.05.02
-------------------------	--	----------

Tipo actividad: Estadística	Organismo responsable: Consejería de Medio Ambiente y Ordenación del Territorio	Tema: 10. Ecosistemas, recursos naturales y medio ambiente
Etapa de desarrollo: Operación	Objeto: Producción	Subtema: 10.05 Riesgos naturales y tecnológicos
Tipo de recogida: Explotación de información estadística o cartográfica	Cumplimiento ejes: Cohesión y Políticas Públicas	

Objetivo: Obtener información sobre la influencia del factor erosividad como componente del proceso de la erosión hídrica, así como sobre el comportamiento de la precipitación en cuanto a la intensidad de la lluvia y cómo se distribuye en el conjunto de la región andaluza
Modificaciones/Observaciones:
Sujeto informante: Consejería de Medio Ambiente y Ordenación del Territorio y Agencia Estatal de Meteorología
Modificaciones/Observaciones:
Variables y atributos objeto de estudio: Erosividad de la lluvia en la pérdida de suelo en Andalucía
Modificaciones/Observaciones:

TRABAJOS PREVISTOS EN 2017

Fase	Descripción tarea	Periodicidad	Desagregación territorial	Fecha realización	Fecha referencia datos
Estudios previos y diseño					
Recogida y grabación de información	Recogida de información	Anual	Superficial	Sem1/2017	2015
Tratamiento de datos y control de calidad	Tratamiento de datos	Anual	Superficial	Sem1/2017	2015
Obtención y difusión de resultados	Difusión de resultados	Anual	Provincial	Dic/2017	2015
Otros					

TRABAJOS EJECUTADOS EN 2017

Fase	Descripción tarea	Periodicidad	Desagregación territorial	Fecha realización	Fecha referencia datos
Estudios previos y diseño					
Recogida y grabación de información	Recogida de información	Anual	Superficial	Sem1/2017	2015
Tratamiento de datos y control de calidad	Tratamiento de datos	Anual	Superficial	Sem1/2017	2015
Obtención y difusión de resultados	Difusión de resultados	Anual	Provincial	Dic/2017	2015
Otros					

RESULTADOS PREVISTOS

Variables y atributos a difundir: Distribución superficial según intervalos de erosividad
Modificaciones/Observaciones:

PRODUCTOS DE DIFUSIÓN EN 2017

MODIFICACIONES/OBSERVACIONES

Denominación de Producto: Medio Ambiente en Andalucía. Informe Anual	
Tipo de Producto: Tablas, Gráficos, Mapas, Informes, Fotos y Otros	
Url: https://www.juntadeandalucia.es/medioambiente/portal_web/ima/2016/ima2016html/files/assets/basic-html/index.html#1	
Canal o Medio de difusión: Internet y Publicación impresa	
Periodicidad del Producto de difusión: Anual	
Desagregación Territorial de resultados: Provincial	

Denominación de Producto: Estadística de niveles de erosividad de la lluvia en Andalucía	Visor de Estadísticas Medioambientales Aptdo. 05
Tipo de Producto: Tablas	
Url: http://www.juntadeandalucia.es/medioambiente/vem/?c=Menu/sel	
Canal o Medio de difusión: Internet	
Periodicidad del Producto de difusión: Anual	
Desagregación Territorial de resultados: Provincial	

Denominación de otros productos:
Modificaciones/Observaciones:

USO Y UTILIZACIÓN DE RESULTADOS

Perfil de Usuarios	Ciudadanos en general
Solicitudes de datos	
Accesos en Web	
Impacto en medios	
Referencias técnicas	
Normas y planes	Plan Andaluz de Control de la Desertificación y Plan de Medio Ambiente de Andalucía Horizonte 2017

COSTE MÁXIMO ESTIMADO EN 2017

COSTE ECONÓMICO REAL EN 2017

Coste: No genera coste externo	No ha generado coste externo
--------------------------------	------------------------------

NIVEL DE EJECUCIÓN DE LA ACTIVIDAD	Total	X	Parcial		Nulo	
Motivos del nivel de ejecución en caso de Parcial o Nulo:						

Evaluación PECA 2017	Cartografía relativa a la geodiversidad en Andalucía	11.01.03
-------------------------	--	----------

Tipo actividad: Cartográfica	Organismo responsable: Consejería de Medio Ambiente y Ordenación del Territorio	Tema: 11. Territorio
Etapas de desarrollo: Operación	Objeto: Producción	Subtema: 11.01 Relieve y geología
Tipo de recogida: Explotación de información estadística o cartográfica y Recopilación o Síntesis		Cumplimiento ejes:

Objetivo: Disponer de información de los aspectos geológicos, geomorfológicos y edafológicos del conjunto del territorio
Modificaciones/Observaciones:
Sujeto informante: Consejería de Medio Ambiente y Ordenación del Territorio
Modificaciones/Observaciones:
Variables y atributos objeto de estudio: Tipos de suelo, indicadores de capacidad de uso, erosión, pérdidas de suelos e inventario de georrecursos
Modificaciones/Observaciones:

TRABAJOS PREVISTOS EN 2017

Fase	Descripción tarea	Periodicidad	Desagregación territorial	Fecha realización	Fecha referencia datos
Estudios previos y diseño					
Recogida y grabación de información	Recogida de información	Continua	Multiterritorial	2017	2017 y anteriores
Tratamiento de datos y control de calidad	Tratamiento de datos	Continua	Multiterritorial	2017	2017 y anteriores
Obtención y difusión de resultados	Difusión de resultados	Continua	Multiterritorial	2017	2017 y anteriores
Otros					

TRABAJOS EJECUTADOS EN 2017

Fase	Descripción tarea	Periodicidad	Desagregación territorial	Fecha realización	Fecha referencia datos
Estudios previos y diseño					
Recogida y grabación de información	Recogida de información	Continua	Multiterritorial	2017	2017 y anteriores
Tratamiento de datos y control de calidad	Tratamiento de datos	Continua	Multiterritorial	2017	2017 y anteriores
Obtención y difusión de resultados					
Otros					

RESULTADOS PREVISTOS

Variables y atributos a difundir: Geología: formaciones, elementos estructurales, estratigrafía y cortes; Geomorfología: dominios, sistemas y formas; Suelos: tipo de suelos y sus características morfológicas y fisicoquímicas; Erosión: pérdidas de suelo; Capacidad de uso: nivel; Georrecursos: identificación de elementos de interés científico, didáctico o turístico y caracterización

Modificaciones/Observaciones:

PRODUCTOS DE DIFUSIÓN EN 2017**MODIFICACIONES/OBSERVACIONES**

Denominación de Producto: Inventario de georrecursos	
Tipo de Producto: Datos espaciales	
Url:	
Canal o Medio de difusión: Internet	
Periodicidad del Producto de difusión: Continua	
Desagregación Territorial de resultados: Multiterritorial	

Denominación de Producto:	
Tipo de Producto:	
Url:	
Canal o Medio de difusión:	
Periodicidad del Producto de difusión:	
Desagregación Territorial de resultados:	

Denominación de otros productos:	
Modificaciones/Observaciones:	

USO Y UTILIZACIÓN DE RESULTADOS

Perfil de Usuarios	
Solicitudes de datos	
Accesos en Web	
Impacto en medios	
Referencias técnicas	
Normas y planes	

COSTE MÁXIMO ESTIMADO EN 2017**COSTE ECONÓMICO REAL EN 2017**

Coste: 10.000,00€	No ha generado coste externo
--------------------------	------------------------------

NIVEL DE EJECUCIÓN DE LA ACTIVIDAD	Total		Parcial	X	Nulo	
Motivos del nivel de ejecución en caso de Parcial o Nulo:	Pendiente de difusión					

Evaluación PECA 2017	Sistema de Información del Patrimonio Natural de Andalucía (SIPNA)	11.02.04
-------------------------	--	----------

Tipo actividad: Estadística y Cartográfica	Organismo responsable: Consejería de Medio Ambiente y Ordenación del Territorio	Tema: 11. Territorio
Eta de desarrollo: Operación	Objeto: Producción	Subtema: 11.02 Usos del suelo
Tipo de recogida: Observación directa y Explotación de información estadística o cartográfica		Cumplimiento ejes: Cohesión, Sostenibilidad y Políticas Públicas

Objetivo: Obtener información sobre la ocupación, los usos y coberturas vegetales en Andalucía, su distribución y evolución
Modificaciones/Observaciones:
Sujeto informante: Consejería de Medio Ambiente y Ordenación del Territorio
Modificaciones/Observaciones:
Variables y atributos objeto de estudio: Usos, ocupación del suelo, vegetación y Hábitats de interés comunitario
Modificaciones/Observaciones:

TRABAJOS PREVISTOS EN 2017

Fase	Descripción tarea	Periodicidad	Desagregación territorial	Fecha realización	Fecha referencia datos
Estudios previos y diseño	Mejora de la información sobre Hábitats de Interés Comunitario y de Ocupación y Usos del Suelo. Transescalado y pasarelado de los datos de Ocupación del Suelo 2013 para dar respuesta a SIOSE a escala nacional	Continua	Superficial	2017	Varios años
Recogida y grabación de información	Recogida y grabación de información del Sistema de Información de Ocupación de Usos del Suelo y de distribución de Hábitats de Interés Comunitario	Continua	Superficial	2017	2013
Tratamiento de datos y control de calidad	Análisis de los datos recogidos en el Sistema de Información del Patrimonio Natural de Andalucía	Continua	Superficial	2017	2013
Obtención y difusión de resultados	Difusión de resultados	Anual	Municipal	Dic/2017	2013
Otros					

TRABAJOS EJECUTADOS EN 2017

Fase	Descripción tarea	Periodicidad	Desagregación territorial	Fecha realización	Fecha referencia datos
Estudios previos y diseño	Mejora de la información sobre Hábitats de Interés Comunitario y de Ocupación y Usos del Suelo	Continua	Superficial	2017	Varios años
Recogida y grabación de información	Recogida y grabación de información del Sistema de Información de Ocupación de Usos del Suelo y de distribución de Hábitats de Interés Comunitario	Continua	Superficial	2017	2013
Tratamiento de datos y control de calidad	Análisis de los datos recogidos en el Sistema de Información del Patrimonio Natural de Andalucía	Continua	Superficial	2017	2013
Obtención y difusión de resultados	Difusión de resultados	Anual	Provincial	Dic/2017	2013
Otros					

RESULTADOS PREVISTOS

Variables y atributos a difundir: Usos y ocupación del suelo

Modificaciones/Observaciones:

PRODUCTOS DE DIFUSIÓN EN 2017**MODIFICACIONES/OBSERVACIONES**

Denominación de Producto: Medio Ambiente en Andalucía. Informe anual	No se ha difundido este producto
Tipo de Producto: Tablas, Gráficos, Mapas, Informes, Fotos y Otros	
Url:	
Canal o Medio de difusión: Internet y Publicación impresa	
Periodicidad del Producto de difusión: Anual	
Desagregación Territorial de resultados: Autonómica	

Denominación de Producto: Estadística de usos y ocupación del suelo. SIOSE-A	Visor de Estadísticas Medioambientales Aptdo. 07
Tipo de Producto: Tablas	
Url: http://www.juntadeandalucia.es/medioambiente/vem/?c=Menu/sel	
Canal o Medio de difusión: Internet	
Periodicidad del Producto de difusión: Anual	
Desagregación Territorial de resultados: Municipal	Provincial

Denominación de otros productos:

Modificaciones/Observaciones:

USO Y UTILIZACIÓN DE RESULTADOS

Perfil de Usuarios	
Solicitudes de datos	
Accesos en Web	
Impacto en medios	
Referencias técnicas	
Normas y planes	

COSTE MÁXIMO ESTIMADO EN 2017**COSTE ECONÓMICO REAL EN 2017**

Coste: 200.000,00€	177.000,00€
--------------------	-------------

NIVEL DE EJECUCIÓN DE LA ACTIVIDAD	Total	X	Parcial	Nulo
Motivos del nivel de ejecución en caso de Parcial o Nulo:				

Evaluación PECA 2017	Integración de la información de sensores espaciales del Plan Nacional de Teledetección (PNT)	11.05.07
-------------------------	---	----------

Tipo actividad: Cartográfica	Organismo responsable: Consejería de Medio Ambiente y Ordenación del Territorio	Tema: 11. Territorio
Etapa de desarrollo: Operación	Objeto: Producción	Subtema: 11.05 Imágenes y cartografía básica
Tipo de recogida: Observación directa		Cumplimiento ejes:

Objetivo: Integrar y facilitar imágenes satélites una vez procesadas, de forma conjunta y consensuada entre diferentes organismos que participan en el Plan Nacional de Teledetección (PNT)
Modificaciones/Observaciones:
Sujeto informante: Consejería de Medio Ambiente y Ordenación del Territorio y Consejería de Agricultura, Pesca y Desarrollo Rural
Modificaciones/Observaciones:
Variables y atributos objeto de estudio: Ortoimágenes tomadas de los sensores espaciales y distinta resolución (alta, media y baja)
Modificaciones/Observaciones:

TRABAJOS PREVISTOS EN 2017

Fase	Descripción tarea	Periodicidad	Desagregación territorial	Fecha realización	Fecha referencia datos
Estudios previos y diseño					
Recogida y grabación de información	Recogida de información a partir de los sensores remotos	Continua	Superficial	2017	2014-2016
Tratamiento de datos y control de calidad	Procesamiento de escenas potencialmente utilizables en proyectos de interés del ámbito medioambiental, agrícola, urbano	Continua	Superficial	2017	2014-2016
Obtención y difusión de resultados	Escenas de sensores remotos en formato original y corregidas geoméricamente, y productos derivados (visuales, índices de vegetación..). Archivo histórico de escenas y mosaicos de escenas	Continua	Superficial	2017	2014-2016
Otros					

TRABAJOS EJECUTADOS EN 2017

Fase	Descripción tarea	Periodicidad	Desagregación territorial	Fecha realización	Fecha referencia datos
Estudios previos y diseño					
Recogida y grabación de información	Recogida de información a partir de los sensores remotos	Continua	Superficial	2017	2014-2016
Tratamiento de datos y control de calidad	Procesamiento de escenas potencialmente utilizables en proyectos de interés del ámbito medioambiental, agrícola, urbano	Continua	Superficial	2017	2014-2016
Obtención y difusión de resultados					
Otros					

RESULTADOS PREVISTOS

VARIABLES Y ATRIBUTOS A DIFUNDIR: Ortoimágenes tomadas de los sensores espaciales y resolución de las imágenes

MODIFICACIONES/OBSERVACIONES:

PRODUCTOS DE DIFUSIÓN EN 2017**MODIFICACIONES/OBSERVACIONES**

Denominación de Producto: Canal REDIAM Ortoimágenes (Canal REDIAM)	
Tipo de Producto: Servicios y Datos espaciales	
Url:	
Canal o Medio de difusión: Internet	
Periodicidad del Producto de difusión: Continua	
Desagregación Territorial de resultados: Superficial	

Denominación de Producto:	
Tipo de Producto:	
Url:	
Canal o Medio de difusión:	
Periodicidad del Producto de difusión:	
Desagregación Territorial de resultados:	

Denominación de otros productos:

MODIFICACIONES/OBSERVACIONES:

USO Y UTILIZACIÓN DE RESULTADOS

Perfil de Usuarios	
Solicitudes de datos	
Accesos en Web	
Impacto en medios	
Referencias técnicas	
Normas y planes	

COSTE MÁXIMO ESTIMADO EN 2017**COSTE ECONÓMICO REAL EN 2017**

Coste: No genera coste externo	No ha generado coste externo
---------------------------------------	------------------------------

NIVEL DE EJECUCIÓN DE LA ACTIVIDAD	Total	Parcial	X	Nulo
Motivos del nivel de ejecución en caso de Parcial o Nulo:	Pendiente de difusión			

Evaluación PECA 2017	Imágenes satélite para el seguimiento del estado de los recursos naturales en Andalucía	11.05.08
-------------------------	---	----------

Tipo actividad: Cartográfica	Organismo responsable: Consejería de Medio Ambiente y Ordenación del Territorio	Tema: 11. Territorio
Etapas de desarrollo: Operación	Objeto: Producción	Subtema: 11.05 Imágenes y cartografía básica
Tipo de recogida: Explotación de información estadística o cartográfica	Cumplimiento ejes: Cohesión, Sostenibilidad y Políticas Públicas	

Objetivo: Realizar el análisis y seguimiento de aquellas variables ambientales sometidas a una intensa dinámica a partir de la información obtenida de las imágenes satélites
Modificaciones/Observaciones:
Sujeto informante: Consejería de Medio Ambiente y Ordenación del Territorio
Modificaciones/Observaciones:
Variables y atributos objeto de estudio: Estado de la vegetación, calidad de las aguas litorales, accidentes y desastres naturales, y agua embalsada
Modificaciones/Observaciones:

TRABAJOS PREVISTOS EN 2017

Fase	Descripción tarea	Periodicidad	Desagregación territorial	Fecha realización	Fecha referencia datos
Estudios previos y diseño					
Recogida y grabación de información	Recogida de información	Continua	Superficial	2017	2017 y anteriores
Tratamiento de datos y control de calidad	Tratamiento de datos	Continua	Superficial	2017	2017 y anteriores
Obtención y difusión de resultados	Difusión de resultados	Continua	Superficial	2017	2017 y anteriores
Otros					

TRABAJOS EJECUTADOS EN 2017

Fase	Descripción tarea	Periodicidad	Desagregación territorial	Fecha realización	Fecha referencia datos
Estudios previos y diseño					
Recogida y grabación de información	Recogida de información	Continua	Superficial	2017	2017 y anteriores
Tratamiento de datos y control de calidad	Tratamiento de datos	Continua	Superficial	2017	2017 y anteriores
Obtención y difusión de resultados	Difusión de resultados	Continua	Superficial	2017	2017 y anteriores
Otros					

RESULTADOS PREVISTOS

VARIABLES Y ATRIBUTOS A DIFUNDIR: Temperatura superficial del mar, concentración de clorofila-a y transparencia de las aguas, indicadores del estado de la vegetación (canal Rediam) y perímetro de áreas recorridas por el fuego

MODIFICACIONES/OBSERVACIONES:

PRODUCTOS DE DIFUSIÓN EN 2017**MODIFICACIONES/OBSERVACIONES**

Denominación de Producto: Seguimiento de la calidad de las aguas litorales y marinas (Canal REDIAM)	
Tipo de Producto: Servicios y Datos espaciales	
Url: https://www.juntadeandalucia.es/medioambiente/site/rediam/menuitem.aedc2250f6db83cf8ca78ca731525ea0?vnextoid=fa4b03d78270f210VgnVCM2000000624e50aRCRD&lr=lang_es	
Canal o Medio de difusión: Internet y Otro	
Periodicidad del Producto de difusión: Continua	
Desagregación Territorial de resultados: Autonómica	Superficial

Denominación de Producto: Seguimiento del estado de la vegetación (Canal REDIAM)	
Tipo de Producto: Servicios y Datos espaciales	
Url: https://www.juntadeandalucia.es/medioambiente/site/rediam/menuitem.f361184aadba3cf8ca78ca731525ea0?vnextoid=7bba03d78270f210VgnVCM2000000624e50aRCRD&lr=lang_es	
Canal o Medio de difusión: Internet y Otro	
Periodicidad del Producto de difusión: Continua	
Desagregación Territorial de resultados: Autonómica	Superficial

Denominación de otros productos: Delimitación de áreas recorridas por el fuego (Canal REDIAM)

MODIFICACIONES/OBSERVACIONES:

USO Y UTILIZACIÓN DE RESULTADOS

Perfil de Usuarios	Ciudadanos en general
Solicitudes de datos	
Accesos en Web	
Impacto en medios	
Referencias técnicas	
Normas y planes	Plan Nacional de Teledetección y Plan de Medio Ambiente Horizonte 2017

COSTE MÁXIMO ESTIMADO EN 2017**COSTE ECONÓMICO REAL EN 2017**

Coste: No genera coste externo	No ha generado coste externo
---------------------------------------	------------------------------

NIVEL DE EJECUCIÓN DE LA ACTIVIDAD	Total	X	Parcial	Nulo
Motivos del nivel de ejecución en caso de Parcial o Nulo:				

Evaluación PECA 2017	Estadística de actividades de formación ambiental organizadas por la Consejería de Medio Ambiente y Ordenación del Territorio y dirigidas a los distintos sectores económicos en Andalucía	02.01.07
-------------------------	--	----------

Tipo actividad: Estadística	Organismo responsable: Consejería de Medio Ambiente y Ordenación del Territorio	Tema: 2. Condiciones de vida y bienestar social
Etapa de desarrollo: Proyecto	Objeto: Producción	Subtema: 2.01 Educación y formación
Tipo de recogida: Fuente administrativa	Cumplimiento ejes: Cohesión, Género y Políticas Públicas	

Objetivo: Ofrecer información sobre la formación impartida por la Consejería de medio Ambiente y Ordenación del Territorio a los distintos sectores económicos de la sociedad andaluza sobre temas medioambientales, así como caracterizar la tipología de sectores a los que llega esta formación según su ubicación en el sistema productivo
Modificaciones/Observaciones:
Sujeto informante: Consejería de Medio Ambiente y Ordenación del Territorio
Modificaciones/Observaciones:
Variables y atributos objeto de estudio: Recursos formativos establecidos en el Plan de formación ambiental andaluz de la Consejería de Medio Ambiente y Ordenación del Territorio
Modificaciones/Observaciones:

TRABAJOS PREVISTOS EN 2017

Fase	Descripción tarea	Periodicidad	Desagregación territorial	Fecha realización	Fecha referencia datos
Estudios previos y diseño					
Recogida y grabación de información	Recogida de información	Anual	Puntual	Sem1/2017	2016
Tratamiento de datos y control de calidad	Tratamiento de datos	Anual	Provincial	Sem1/2017	2016
Obtención y difusión de resultados	Difusión de resultados	Anual	Provincial	Dic/2017	2016
Otros					

TRABAJOS EJECUTADOS EN 2017

Fase	Descripción tarea	Periodicidad	Desagregación territorial	Fecha realización	Fecha referencia datos
Estudios previos y diseño					
Recogida y grabación de información	Recogida de información	Anual	Puntual	Sem1/2017	2016
Tratamiento de datos y control de calidad	Tratamiento de datos	Anual	Provincial	Sem1/2017	2016
Obtención y difusión de resultados	Difusión de resultados	Anual	Provincial	Dic/2017	2016
Otros					

RESULTADOS PREVISTOS

Variables y atributos a difundir: Número de cursos de formación ambiental ofertados en cada centro, número de profesores y profesoras que imparten dichos cursos, número de alumnos y alumnas que asisten a los cursos, y número de horas impartidas en cursos de formación
Modificaciones/Observaciones:

PRODUCTOS DE DIFUSIÓN EN 2017

MODIFICACIONES/OBSERVACIONES

Denominación de Producto: Medio Ambiente en Andalucía. Informe Anual	
Tipo de Producto: Tablas, Gráficos, Mapas, Informes, Fotos y Otros	
Url: https://www.juntadeandalucia.es/medioambiente/portal_web/ima/2016/ima2016html/files/assets/basic-html/index.html#1	
Canal o Medio de difusión: Internet y Publicación impresa	
Periodicidad del Producto de difusión: Anual	
Desagregación Territorial de resultados: Provincial	

Denominación de Producto: Estadísticas de actividades de formación ambiental organizadas por la CAPMA y dirigidas a los distintos sectores económicos en Andalucía	Visor de Estadísticas Medioambientales Apdo. 19.01
Tipo de Producto: Tablas	
Url: http://www.juntadeandalucia.es/medioambiente/vem/?c=Menu/sel	
Canal o Medio de difusión: Internet	
Periodicidad del Producto de difusión: Anual	
Desagregación Territorial de resultados: Provincial	

Denominación de otros productos:
Modificaciones/Observaciones:

USO Y UTILIZACIÓN DE RESULTADOS

Perfil de Usuarios	Ciudadanos en general
Solicitudes de datos	
Accesos en Web	
Impacto en medios	
Referencias técnicas	
Normas y planes	Estrategia andaluza de educación ambiental

COSTE MÁXIMO ESTIMADO EN 2017

COSTE ECONÓMICO REAL EN 2017

Coste: No genera coste externo	No ha generado coste externo
--------------------------------	------------------------------

NIVEL DE EJECUCIÓN DE LA ACTIVIDAD	Total	X	Parcial		Nulo	
Motivos del nivel de ejecución en caso de Parcial o Nulo:						

Evaluación PECA 2017	Estadística sobre actividad económica y medio ambiente en Andalucía	05.03.16
-------------------------	---	----------

Tipo actividad: Estadística	Organismo responsable: Consejería de Medio Ambiente y Ordenación del Territorio	Tema: 5. Actividad económica y tejido empresarial
Etapa de desarrollo: Proyecto	Objeto: Producción	Subtema: 5.03 Actividad y demografía empresarial
Tipo de recogida: Observación directa, Fuente administrativa y Explotación de información estadística o cartográfica		Cumplimiento ejes:

Objetivo: Ofrecer información sobre la actividad económica y el empleo en relación con la protección del medio ambiente y la gestión sostenible de los recursos naturales
Modificaciones/Observaciones:
Sujeto informante: Empresas y entidades relacionadas con el medio ambiente en Andalucía, Consejerías de la Junta de Andalucía, Universidades andaluzas, Ministerio de Agricultura, Alimentación y Medio Ambiente, etc.
Modificaciones/Observaciones:
Variables y atributos objeto de estudio: Procesos de creación de actividad, volumen de negocio, inversión y empleo conexos a la protección del medio ambiente y la gestión sostenible de los recursos naturales en nuestra Comunidad Autónoma
Modificaciones/Observaciones:

TRABAJOS PREVISTOS EN 2017

Fase	Descripción tarea	Periodicidad	Desagregación territorial	Fecha realización	Fecha referencia datos
Estudios previos y diseño					
Recogida y grabación de información					
Tratamiento de datos y control de calidad	Tratamiento de la información y explotación estadística	Bienal	Multiterritorial	Sem2/2017	2014
Obtención y difusión de resultados	Difusión de resultados	Bienal	Multiterritorial	Dic/2017	2014
Otros					

TRABAJOS EJECUTADOS EN 2017

Fase	Descripción tarea	Periodicidad	Desagregación territorial	Fecha realización	Fecha referencia datos
Estudios previos y diseño					
Recogida y grabación de información					
Tratamiento de datos y control de calidad					
Obtención y difusión de resultados					
Otros					

RESULTADOS PREVISTOS

VARIABLES Y ATRIBUTOS A DIFUNDIR: Empleo personal ocupado, empleo en jornada a dedicación completa, gasto total, gasto de personal e inversión ambiental por ámbitos de actuación
--

MODIFICACIONES/OBSERVACIONES:

PRODUCTOS DE DIFUSIÓN EN 2017**MODIFICACIONES/OBSERVACIONES**

Denominación de Producto: Medio Ambiente en Andalucía. Informe Anual	
Tipo de Producto: Tablas, Gráficos, Mapas, Informes, Fotos y Otros	
Url:	
Canal o Medio de difusión: Internet y Publicación impresa	
Periodicidad del Producto de difusión: Anual	
Desagregación Territorial de resultados: Multiterritorial	

Denominación de Producto: Actividad Económica y Medio Ambiente	
Tipo de Producto: Tablas y Gráficos	
Url:	
Canal o Medio de difusión: Internet	
Periodicidad del Producto de difusión: Bienal	
Desagregación Territorial de resultados: Multiterritorial	

Denominación de otros productos:

MODIFICACIONES/OBSERVACIONES:

USO Y UTILIZACIÓN DE RESULTADOS

Perfil de Usuarios	
Solicitudes de datos	
Accesos en Web	
Impacto en medios	
Referencias técnicas	
Normas y planes	

COSTE MÁXIMO ESTIMADO EN 2017**COSTE ECONÓMICO REAL EN 2017**

Coste: No genera coste externo	No ha generado coste externo
---------------------------------------	------------------------------

NIVEL DE EJECUCIÓN DE LA ACTIVIDAD	Total		Parcial		Nulo	X
Motivos del nivel de ejecución en caso de Parcial o Nulo:	Demora en la ejecución					

Evaluación PECA 2017	Inventario de la planificación territorial en Andalucía	09.04.01
-------------------------	---	----------

Tipo actividad: Estadística y Cartográfica	Organismo responsable: Consejería de Medio Ambiente y Ordenación del Territorio	Tema: 9. Administración y servicios públicos
Etapa de desarrollo: Proyecto	Objeto: Producción	Subtema: 9.04 Ordenación del territorio y urbanismo
Tipo de recogida: Fuente administrativa y Recopilación o Síntesis	Cumplimiento ejes: Cohesión y Políticas Públicas	

Objetivo: Obtener información sobre el estado y tramitación de los diferentes planes autonómicos de carácter territorial derivados de la Ley 1/1994, de 11 de enero, de Ordenación del Territorio de Andalucía
Modificaciones/Observaciones:
Sujeto informante: Consejería de Medio Ambiente y Ordenación del Territorio
Modificaciones/Observaciones:
Variables y atributos objeto de estudio: Estado de tramitación de los planes de ordenación del territorio
Modificaciones/Observaciones:

TRABAJOS PREVISTOS EN 2017

Fase	Descripción tarea	Periodicidad	Desagregación territorial	Fecha realización	Fecha referencia datos
Estudios previos y diseño					
Recogida y grabación de información	Recogida de información	Continua	Supramunicipal	2017	2017
Tratamiento de datos y control de calidad	Tratamiento de datos	Continua	Supramunicipal	2017	2017
Obtención y difusión de resultados	Difusión de resultados	Anual	Supramunicipal	Dic/2017	2017
Otros					

TRABAJOS EJECUTADOS EN 2017

Fase	Descripción tarea	Periodicidad	Desagregación territorial	Fecha realización	Fecha referencia datos
Estudios previos y diseño					
Recogida y grabación de información	Recogida de información	Continua	Supramunicipal	2017	2017
Tratamiento de datos y control de calidad	Tratamiento de datos	Continua	Supramunicipal	2017	2017
Obtención y difusión de resultados	Difusión de resultados	Anual	Supramunicipal Municipal	Dic/2017	2016
Otros					

RESULTADOS PREVISTOS

Variables y atributos a difundir: Planes de ordenación del territorio, número de municipios, población, superficie, situación tramitación
Modificaciones/Observaciones:

PRODUCTOS DE DIFUSIÓN EN 2017

MODIFICACIONES/OBSERVACIONES

Denominación de Producto: Estadísticas de la Planificación Territorial en Andalucía	Estadísticas de la planificación territorial supramunicipal en Andalucía
Tipo de Producto: Tablas	
Url: http://www.juntadeandalucia.es/medioambiente/site/porta/web/menuitem.7e1cf46ddf59bb227a9ebe205510e1ca/?vgnextoid=5b440b609c52d310VgnVCM1000001325e50aRCRD&vgnnextchannel=08017e648b9a4510VgnVCM2000000624e50aRCRD	
Canal o Medio de difusión: Internet	
Periodicidad del Producto de difusión: Anual	
Desagregación Territorial de resultados: Municipal y Supramunicipal	Supramunicipal

Denominación de Producto:	Inventario de la planificación territorial en Andalucía
Tipo de Producto:	Tablas
Url: http://www.juntadeandalucia.es/medioambiente/site/porta/web/menuitem.7e1cf46ddf59bb227a9ebe205510e1ca/?vgnextoid=0cb496bc496b9510VgnVCM1000001325e50aRCRD&vgnnextchannel=08017e648b9a4510VgnVCM2000000624e50aRCRD	
Canal o Medio de difusión:	Internet
Periodicidad del Producto de difusión:	Anual
Desagregación Territorial de resultados:	Municipal

Denominación de otros productos:	
Modificaciones/Observaciones: Visor de Estadísticas Medioambientales	

USO Y UTILIZACIÓN DE RESULTADOS

Perfil de Usuarios	Ciudadanos en general
Solicitudes de datos	
Accesos en Web	
Impacto en medios	
Referencias técnicas	
Normas y planes	Normas y Planes Plan de Ordenación del Territorio de Andalucía y Planes de Ordenación Territorial de ámbito Subregional

COSTE MÁXIMO ESTIMADO EN 2017

COSTE ECONÓMICO REAL EN 2017

Coste: No genera coste externo	No ha generado coste externo
--------------------------------	------------------------------

NIVEL DE EJECUCIÓN DE LA ACTIVIDAD	Total	X	Parcial	Nulo
Motivos del nivel de ejecución en caso de Parcial o Nulo:				

Evaluación PECA 2017	Inventario de la planificación urbanística en Andalucía	09.04.02
-------------------------	---	----------

Tipo actividad: Estadística	Organismo responsable: Consejería de Medio Ambiente y Ordenación del Territorio	Tema: 9. Administración y servicios públicos
Etapa de desarrollo: Proyecto	Objeto: Producción	Subtema: 9.04 Ordenación del territorio y urbanismo
Tipo de recogida: Fuente administrativa y Recopilación o Síntesis		Cumplimiento ejes: Cohesión y Políticas Públicas

Objetivo: Obtener información sobre la situación del planeamiento urbanístico municipal en el ámbito de las competencias urbanísticas de la Comunidad Autónoma de Andalucía, derivado de la Ley 7/2002, de 17 de diciembre, de Ordenación Urbanística de Andalucía
Modificaciones/Observaciones:
Sujeto informante: Consejería de Medio Ambiente y Ordenación del Territorio
Modificaciones/Observaciones:
Variables y atributos objeto de estudio: Instrumentos de planificación urbanística de cada municipio de Andalucía y la superficie y población a la que se aplican
Modificaciones/Observaciones:

TRABAJOS PREVISTOS EN 2017

Fase	Descripción tarea	Periodicidad	Desagregación territorial	Fecha realización	Fecha referencia datos
Estudios previos y diseño					
Recogida y grabación de información	Recogida de información	Continua	Municipal	2017	2017
Tratamiento de datos y control de calidad	Tratamiento de datos	Anual	Provincial	Ene/2017	Dic/2016
Obtención y difusión de resultados	Difusión de resultados	Anual	Provincial	Ene/2017	Dic/2016
Otros					

TRABAJOS EJECUTADOS EN 2017

Fase	Descripción tarea	Periodicidad	Desagregación territorial	Fecha realización	Fecha referencia datos
Estudios previos y diseño					
Recogida y grabación de información	Recogida de información	Continua	Municipal	2017	2017
Tratamiento de datos y control de calidad	Tratamiento de datos	Anual	Provincial	Ene/2017	Dic/2016
Obtención y difusión de resultados	Difusión de resultados	Anual	Provincial	Ene/2017	Dic/2016
Otros					

RESULTADOS PREVISTOS

Variables y atributos a difundir: Tipo de instrumento de planeamiento urbanístico que abarca todo el término municipal (Plan general municipal, normas subsidiarias, delimitación de suelo urbano o sin planeamiento municipal), número de municipios, superficie en Km2 y población de la provincia por tipo de instrumento
Modificaciones/Observaciones:

PRODUCTOS DE DIFUSIÓN EN 2017

MODIFICACIONES/OBSERVACIONES

Denominación de Producto: Estadística Planificación Urbanística	
Tipo de Producto: Tablas	Tablas, Gráficos y Mapas
Url: http://www.juntadeandalucia.es/medioambiente/site/portalweb/menuitem.7e1cf46ddf59bb227a9ebe205510e1ca/?vgnextoid=4241d298f2d28310VgnVCM1000001325e50aRCRD&vgnnextchannel=f1781848ea074410VgnVCM2000000624e50aRCRD&lr=lang_es	
Canal o Medio de difusión: Internet	
Periodicidad del Producto de difusión: Anual	
Desagregación Territorial de resultados: Provincial	

Denominación de Producto:	Visor de Estadísticas Medioambientales
Tipo de Producto:	Tablas
Url: http://www.juntadeandalucia.es/medioambiente/vem/?c=Menu/sel	
Canal o Medio de difusión:	Internet
Periodicidad del Producto de difusión:	Anual
Desagregación Territorial de resultados:	Provincial

Denominación de otros productos:	
Modificaciones/Observaciones:	

USO Y UTILIZACIÓN DE RESULTADOS

Perfil de Usuarios	Ciudadanos en general
Solicitudes de datos	
Accesos en Web	
Impacto en medios	
Referencias técnicas	
Normas y planes	Estrategia andaluza de Sostenibilidad Urbana

COSTE MÁXIMO ESTIMADO EN 2017

COSTE ECONÓMICO REAL EN 2017

Coste: No genera coste externo	No ha generado coste externo
--------------------------------	------------------------------

NIVEL DE EJECUCIÓN DE LA ACTIVIDAD	Total	X	Parcial		Nulo
Motivos del nivel de ejecución en caso de Parcial o Nulo:					

Evaluación PECA 2017	Indicadores ambientales de Andalucía	10.00.03
-------------------------	--------------------------------------	----------

Tipo actividad: Estadística	Organismo responsable: Consejería de Medio Ambiente y Ordenación del Territorio	Tema: 10. Ecosistemas, recursos naturales y medio ambiente
Etapa de desarrollo: Proyecto	Objeto: Difusión	Subtema:
Tipo de recogida: Recopilación o Síntesis	Cumplimiento ejes: Cohesión, Sostenibilidad y Políticas Públicas	

Objetivo: Proporcionar información mediante indicadores sobre el estado del medio ambiente y los efectos de la política ambiental en Andalucía
Modificaciones/Observaciones:
Sujeto informante: Consejería de Medio Ambiente y Ordenación del Territorio y diversos organismos productores de información medioambiental
Modificaciones/Observaciones:
Variables y atributos objeto de estudio: Situación y evolución de los aspectos ambientales del desarrollo económico y social en Andalucía
Modificaciones/Observaciones:

TRABAJOS PREVISTOS EN 2017

Fase	Descripción tarea	Periodicidad	Desagregación territorial	Fecha realización	Fecha referencia datos
Estudios previos y diseño					
Recogida y grabación de información	Recogida de información	Anual	Autonómica	Sem1/2017	2016
Tratamiento de datos y control de calidad	Tratamiento de datos	Anual	Autonómica	Sem1/2017	2016
Obtención y difusión de resultados	Difusión de resultados	Anual	Autonómica	Dic/2017	2016
Otros					

TRABAJOS EJECUTADOS EN 2017

Fase	Descripción tarea	Periodicidad	Desagregación territorial	Fecha realización	Fecha referencia datos
Estudios previos y diseño					
Recogida y grabación de información	Recogida de información	Anual	Autonómica	Sem1/2017	2016
Tratamiento de datos y control de calidad	Tratamiento de datos	Anual	Autonómica	Sem1/2017	2016
Obtención y difusión de resultados	Difusión de resultados	Anual Continua	Autonómica Multiterritorial	Dic/2017 2017	2016
Otros					

RESULTADOS PREVISTOS

Variables y atributos a difundir: Multitemáticas
Modificaciones/Observaciones:

PRODUCTOS DE DIFUSIÓN EN 2017

MODIFICACIONES/OBSERVACIONES

Denominación de Producto: Medio Ambiente en Andalucía. Informe Anual	
Tipo de Producto: Tablas, Gráficos, Mapas, Informes, Fotos y Otros	
Url: https://www.juntadeandalucia.es/medioambiente/portal_web/ima/2016/ima2016html/files/assets/basic-html/index.html#1	
Canal o Medio de difusión: Internet y Publicación impresa	
Periodicidad del Producto de difusión: Anual	
Desagregación Territorial de resultados: Autonómica	

Denominación de Producto:	Indicadores Ambientales
Tipo de Producto:	Tablas y Gráficos
Url: http://www.juntadeandalucia.es/medioambiente/rediam/indicadores_ambientales	
Canal o Medio de difusión:	Internet
Periodicidad del Producto de difusión:	Continua
Desagregación Territorial de resultados:	Multiterritorial

Denominación de otros productos:	
Modificaciones/Observaciones: Indicadores ambientales. Estadísticas	

USO Y UTILIZACIÓN DE RESULTADOS

Perfil de Usuarios	Ciudadanos en general
Solicitudes de datos	
Accesos en Web	
Impacto en medios	
Referencias técnicas	
Normas y planes	Plan de Medio Ambiente de Andalucía Horizonte 2017

COSTE MÁXIMO ESTIMADO EN 2017

COSTE ECONÓMICO REAL EN 2017

Coste: 40.000,00€	21.175,00€
-------------------	------------

NIVEL DE EJECUCIÓN DE LA ACTIVIDAD	Total	X	Parcial	Nulo
Motivos del nivel de ejecución en caso de Parcial o Nulo:				

Evaluación PECA 2017	Estadística de repoblaciones forestales de Andalucía	10.03.10
-------------------------	--	----------

Tipo actividad: Estadística	Organismo responsable: Consejería de Medio Ambiente y Ordenación del Territorio	Tema: 10. Ecosistemas, recursos naturales y medio ambiente
Etapas de desarrollo: Proyecto	Objeto: Producción	Subtema: 10.03 Ecosistemas, biodiversidad, espacios naturales protegidos y espacios forestales
Tipo de recogida: Fuente administrativa		Cumplimiento ejes: Cohesión, Sostenibilidad y Políticas Públicas

Objetivo: Obtener información sobre el tipo de repoblación, superficie repoblada y costes de las mismas en montes públicos y de particulares
Modificaciones/Observaciones:
Sujeto informante: Consejería de Medio Ambiente y Ordenación del Territorio
Modificaciones/Observaciones:
Variables y atributos objeto de estudio: Repoblaciones forestales realizadas en montes públicos y privados de Andalucía
Modificaciones/Observaciones:

TRABAJOS PREVISTOS EN 2017

Fase	Descripción tarea	Periodicidad	Desagregación territorial	Fecha realización	Fecha referencia datos
Estudios previos y diseño					
Recogida y grabación de información	Recogida de información	Anual	Municipal	Sem1/2017	2016
Tratamiento de datos y control de calidad	Tratamiento de datos	Anual	Municipal	Sem1/2017	2016
Obtención y difusión de resultados	Difusión de resultados	Anual	Provincial	Dic/2017	2016
Otros					

TRABAJOS EJECUTADOS EN 2017

Fase	Descripción tarea	Periodicidad	Desagregación territorial	Fecha realización	Fecha referencia datos
Estudios previos y diseño					
Recogida y grabación de información	Recogida de información	Anual	Municipal	Sem1/2017	2016
Tratamiento de datos y control de calidad	Tratamiento de datos	Anual	Municipal	Sem1/2017	2016
Obtención y difusión de resultados	Difusión de resultados	Anual	Provincial	Dic/2017	2016
Otros					

RESULTADOS PREVISTOS

Variables y atributos a difundir: Cantidad repoblada por provincia y por espacio natural protegido
Modificaciones/Observaciones:

PRODUCTOS DE DIFUSIÓN EN 2017

MODIFICACIONES/OBSERVACIONES

Denominación de Producto: Estadística de repoblaciones forestales en Andalucía	Visor de Estadísticas Medioambientales Apto. 10.01
Tipo de Producto: Tablas	
Url: http://www.juntadeandalucia.es/medioambiente/vem/?c=Menu/tema/375	
Canal o Medio de difusión: Internet	
Periodicidad del Producto de difusión: Anual	
Desagregación Territorial de resultados: Provincial	

Denominación de Producto: Medio Ambiente en Andalucía. Informe Anual	No se ha difundido este producto
Tipo de Producto: Tablas, Gráficos, Mapas, Informes, Fotos y Otros	
Url:	
Canal o Medio de difusión: Internet y Publicación impresa	
Periodicidad del Producto de difusión: Anual	
Desagregación Territorial de resultados: Provincial	

Denominación de otros productos:
Modificaciones/Observaciones:

USO Y UTILIZACIÓN DE RESULTADOS

Perfil de Usuarios	Ciudadanos en general
Solicitudes de datos	
Accesos en Web	
Impacto en medios	
Referencias técnicas	
Normas y planes	Plan Forestal Andaluz y Plan de Medio Ambiente de Andalucía Horizonte 2017

COSTE MÁXIMO ESTIMADO EN 2017

COSTE ECONÓMICO REAL EN 2017

Coste: No genera coste externo	No ha generado coste externo
--------------------------------	------------------------------

NIVEL DE EJECUCIÓN DE LA ACTIVIDAD	Total	X	Parcial		Nulo	
Motivos del nivel de ejecución en caso de Parcial o Nulo:						

Evaluación PECA 2017	Estadística de conducciones de emisión a las aguas litorales de Andalucía	10.04.04
-------------------------	---	----------

Tipo actividad: Estadística	Organismo responsable: Consejería de Medio Ambiente y Ordenación del Territorio	Tema: 10. Ecosistemas, recursos naturales y medio ambiente
Etapa de desarrollo: Proyecto	Objeto: Producción	Subtema: 10.04 Residuos, prevención y calidad ambiental
Tipo de recogida: Observación directa y Fuente administrativa		Cumplimiento ejes: Cohesión y Políticas Públicas

Objetivo: Ofrecer información actualizada sobre los focos emisores contaminantes a las aguas litorales en Andalucía
Modificaciones/Observaciones:
Sujeto informante: Consejería de Medio Ambiente y Ordenación del Territorio
Modificaciones/Observaciones:
Variables y atributos objeto de estudio: Puntos superficiales y submarinos de vertido al litoral andaluz. Identificación y descripción del vertido
Modificaciones/Observaciones:

TRABAJOS PREVISTOS EN 2017

Fase	Descripción tarea	Periodicidad	Desagregación territorial	Fecha realización	Fecha referencia datos
Estudios previos y diseño					
Recogida y grabación de información	Recogida de información	Continua	Municipal	sem1/2017	2016
Tratamiento de datos y control de calidad	Tratamiento de datos	Anual	Municipal	Sem1/2017	2016
Obtención y difusión de resultados	Difusión de resultados	Anual	Provincial	Dic/2017	2016
Otros					

TRABAJOS EJECUTADOS EN 2017

Fase	Descripción tarea	Periodicidad	Desagregación territorial	Fecha realización	Fecha referencia datos
Estudios previos y diseño					
Recogida y grabación de información	Recogida de información	Continua	Municipal	sem1/2017	2016
Tratamiento de datos y control de calidad	Tratamiento de datos	Anual	Municipal	Sem1/2017	2016
Obtención y difusión de resultados	Difusión de resultados	Anual	Provincial	Dic/2017	2016
Otros					

RESULTADOS PREVISTOS

Variables y atributos a difundir: Puntos controlados (emisarios) a través de la red manual de emisión a las aguas, focos o conducciones de emisión a las aguas litorales a través de la red automática y parámetros físico-químicos controlados en la red automática de emisiones a las aguas litorales
Modificaciones/Observaciones:

PRODUCTOS DE DIFUSIÓN EN 2017

MODIFICACIONES/OBSERVACIONES

Denominación de Producto: Estadística de conducciones de emisión a las aguas litorales de Andalucía	Visor de Estadísticas Medioambientales Aptdo. 13.03
Tipo de Producto: Tablas	
Url: http://www.juntadeandalucia.es/medioambiente/vem/?c=Menu/sel	
Canal o Medio de difusión: Internet	
Periodicidad del Producto de difusión: Anual	
Desagregación Territorial de resultados: Provincial	

Denominación de Producto: Medio Ambiente en Andalucía. Informe Anual	
Tipo de Producto: Tablas, Gráficos, Mapas, Informes, Fotos y Otros	
Url: https://www.juntadeandalucia.es/medioambiente/portal_web/ima/2016/ima2016html/files/assets/basic-html/index.html#1	
Canal o Medio de difusión: Internet y Publicación impresa	
Periodicidad del Producto de difusión: Anual	
Desagregación Territorial de resultados: Provincial	

Denominación de otros productos:
Modificaciones/Observaciones:

USO Y UTILIZACIÓN DE RESULTADOS

Perfil de Usuarios	
Solicitudes de datos	
Accesos en Web	
Impacto en medios	
Referencias técnicas	
Normas y planes	

COSTE MÁXIMO ESTIMADO EN 2017

COSTE ECONÓMICO REAL EN 2017

Coste: No genera coste externo	No ha generado coste externo
--------------------------------	------------------------------

NIVEL DE EJECUCIÓN DE LA ACTIVIDAD	Total	X	Parcial		Nulo
Motivos del nivel de ejecución en caso de Parcial o Nulo:					

Evaluación PECA 2017	Estadística de gestión de residuos peligrosos de Andalucía	10.04.10
-------------------------	--	----------

Tipo actividad: Estadística	Organismo responsable: Consejería de Medio Ambiente y Ordenación del Territorio	Tema: 10. Ecosistemas, recursos naturales y medio ambiente
Etapa de desarrollo: Proyecto	Objeto: Producción	Subtema: 10.04 Residuos, prevención y calidad ambiental
Tipo de recogida: Fuente administrativa	Cumplimiento ejes: Cohesión, Sostenibilidad y Políticas Públicas	

Objetivo: Obtener información sobre las empresas e instalaciones existentes en Andalucía para la gestión de residuos peligrosos, así como la producción y gestión de dichos residuos
Modificaciones/Observaciones:
Sujeto informante: Empresas productoras y/o gestoras de residuos peligrosos
Modificaciones/Observaciones:
Variables y atributos objeto de estudio: Producción declarada de residuos peligrosos en Andalucía, así como la gestión que se realiza en instalaciones autorizadas para su recogida, transporte, almacenamiento temporal, tratamiento o eliminación
Modificaciones/Observaciones:

TRABAJOS PREVISTOS EN 2017

Fase	Descripción tarea	Periodicidad	Desagregación territorial	Fecha realización	Fecha referencia datos
Estudios previos y diseño					
Recogida y grabación de información	Recogida de información	Anual	Puntual	sem1/2017	2015
Tratamiento de datos y control de calidad	Tratamiento de datos	Anual	Municipal	Sem1/2017	2015
Obtención y difusión de resultados	Difusión de resultados	Anual	Municipal	Dic/2017	2015
Otros					

TRABAJOS EJECUTADOS EN 2017

Fase	Descripción tarea	Periodicidad	Desagregación territorial	Fecha realización	Fecha referencia datos
Estudios previos y diseño					
Recogida y grabación de información	Recogida de información	Anual	Puntual	sem1/2017	2015
Tratamiento de datos y control de calidad	Tratamiento de datos	Anual	Municipal	Sem1/2017	2015
Obtención y difusión de resultados	Difusión de resultados	Anual	Municipal	Dic/2017	2015
Otros					

RESULTADOS PREVISTOS

Variables y atributos a difundir: Producción declarada de residuos peligrosos, número de centro productores y tipo de residuo gestionado
Modificaciones/Observaciones:

PRODUCTOS DE DIFUSIÓN EN 2017

MODIFICACIONES/OBSERVACIONES

Denominación de Producto: Estadística de gestión de residuos peligrosos de Andalucía	
Tipo de Producto: Tablas	Tablas, Gráficos y Mapas
Url: http://www.juntadeandalucia.es/medioambiente/site/porta/web/menuitem.7e1cf46ddf59bb227a9ebe205510e1ca/?vgnextoid=98d0801396ca8010VgnVCM1000000624e50aRCRD&vgnnextchannel=585e2b3658a85310VgnVCM1000001325e50aRCRD	
Canal o Medio de difusión: Internet	
Periodicidad del Producto de difusión: Anual	
Desagregación Territorial de resultados: Municipal	

Denominación de Producto: Medio Ambiente en Andalucía. Informe Anual	
Tipo de Producto: Tablas, Gráficos, Mapas, Informes, Fotos y Otros	
Url: https://www.juntadeandalucia.es/medioambiente/porta_web/ima/2016/ima2016html/files/assets/basic-html/index.html#1	
Canal o Medio de difusión: Internet y Publicación impresa	
Periodicidad del Producto de difusión: Anual	
Desagregación Territorial de resultados: Municipal	

Denominación de otros productos:	
Modificaciones/Observaciones: Visor de Estadísticas Medioambientales	

USO Y UTILIZACIÓN DE RESULTADOS

Perfil de Usuarios	Ciudadanos en general
Solicitudes de datos	
Accesos en Web	
Impacto en medios	
Referencias técnicas	
Normas y planes	Plan de Protección del Corredor del Litoral de Andalucía

COSTE MÁXIMO ESTIMADO EN 2017

COSTE ECONÓMICO REAL EN 2017

Coste: No genera coste externo	No ha generado coste externo
--------------------------------	------------------------------

NIVEL DE EJECUCIÓN DE LA ACTIVIDAD	Total	X	Parcial	Nulo
Motivos del nivel de ejecución en caso de Parcial o Nulo:				

Evaluación PECA 2017	Estadística de gestión de residuos municipales de Andalucía	10.04.11
-------------------------	---	----------

Tipo actividad: Estadística	Organismo responsable: Consejería de Medio Ambiente y Ordenación del Territorio	Tema: 10. Ecosistemas, recursos naturales y medio ambiente
Etapa de desarrollo: Proyecto	Objeto: Producción	Subtema: 10.04 Residuos, prevención y calidad ambiental
Tipo de recogida: Observación directa y Fuente administrativa		Cumplimiento ejes: Cohesión, Sostenibilidad y Políticas Públicas

Objetivo: Ofrecer información sobre la gestión de residuos municipales en instalaciones de tratamiento, procedentes de los municipios de Andalucía (cantidad tratada, tipología de instalación y mancomunidad, consorcio o entidad responsable de su gestión), recogida selectiva y reciclaje de residuos urbanos y actuaciones sobre vertederos de residuos
Modificaciones/Observaciones:
Sujeto informante: Gestores autorizados y Consejería de Medio Ambiente y Ordenación del Territorio
Modificaciones/Observaciones:
Variables y atributos objeto de estudio: Residuos municipales (cantidad de residuos) gestionados en instalaciones destinadas a tal fin (ya sea para su transporte, almacenamiento temporal, tratamiento o eliminación) y que proceden de los municipios de Andalucía
Modificaciones/Observaciones:

TRABAJOS PREVISTOS EN 2017

Fase	Descripción tarea	Periodicidad	Desagregación territorial	Fecha realización	Fecha referencia datos
Estudios previos y diseño					
Recogida y grabación de información	Recogida de información	Anual	Puntual	Sem1/2017	2015
Tratamiento de datos y control de calidad	Tratamiento de datos	Anual	Municipal	Sem1/2017	2015
Obtención y difusión de resultados	Difusión de resultados	Anual	Municipal	Dic/2017	2015
Otros					

TRABAJOS EJECUTADOS EN 2017

Fase	Descripción tarea	Periodicidad	Desagregación territorial	Fecha realización	Fecha referencia datos
Estudios previos y diseño					
Recogida y grabación de información	Recogida de información	Anual	Puntual	Sem1/2017	2015
Tratamiento de datos y control de calidad	Tratamiento de datos	Anual	Municipal	Sem1/2017	2015
Obtención y difusión de resultados	Difusión de resultados	Anual	Municipal	Dic/2017	2015
Otros					

RESULTADOS PREVISTOS

Variables y atributos a difundir: Generación, tratamiento, actuaciones sobre vertederos, municipios servidos por los centros de tratamientos, reciclado y envases
Modificaciones/Observaciones:

PRODUCTOS DE DIFUSIÓN EN 2017

MODIFICACIONES/OBSERVACIONES

Denominación de Producto: Medio Ambiente en Andalucía. Informe Anual	
Tipo de Producto: Tablas, Gráficos, Mapas, Informes, Fotos y Otros	
Url: https://www.juntadeandalucia.es/medioambiente/portal_web/ima/2016/ima2016html/files/assets/basic-html/index.html#1	
Canal o Medio de difusión: Internet y Publicación impresa	
Periodicidad del Producto de difusión: Anual	
Desagregación Territorial de resultados: Municipal	

Denominación de Producto: Estadística de gestión de residuos municipales de Andalucía	Estadística de gestión de residuos urbanos de Andalucía
Tipo de Producto: Tablas	Tablas, Gráficos y Mapas
Url: http://www.juntadeandalucia.es/medioambiente/site/portalweb/menuitem.7e1cf46ddf59bb227a9ebe205510e1ca/?vgnextoid=1953801396ca8010VgnVCM1000000624e50aRCRD&vgnnextchannel=585e2b3658a85310VgnVCM1000001325e50aRCRD	
Canal o Medio de difusión: Internet	
Periodicidad del Producto de difusión: Anual	
Desagregación Territorial de resultados: Municipal	

Denominación de otros productos:
Modificaciones/Observaciones: Visor de Estadísticas Medioambientales

USO Y UTILIZACIÓN DE RESULTADOS

Perfil de Usuarios	Ciudadanos en general
Solicitudes de datos	
Accesos en Web	
Impacto en medios	
Referencias técnicas	
Normas y planes	Plan de prevención y gestión de Residuos Peligrosos de Andalucía 2012-2020

COSTE MÁXIMO ESTIMADO EN 2017

COSTE ECONÓMICO REAL EN 2017

Coste: No genera coste externo	No ha generado coste externo
--------------------------------	------------------------------

NIVEL DE EJECUCIÓN DE LA ACTIVIDAD	Total	X	Parcial	Nulo
Motivos del nivel de ejecución en caso de Parcial o Nulo:				

Evaluación PECA 2017	Cartografía del Paisaje. Consejería de Medio Ambiente y Ordenación del Territorio	11.00.01
-------------------------	---	----------

Tipo actividad: Cartográfica	Organismo responsable: Consejería de Medio Ambiente y Ordenación del Territorio	Tema: 11. Territorio
Etapas de desarrollo: Proyecto	Objeto: Producción	Subtema:
Tipo de recogida: Explotación de información estadística o cartográfica	Cumplimiento ejes: Cohesión y Políticas Públicas	

Objetivo: Desarrollo del Sistema Integrado de Información sobre el Paisaje, contemplado en la Estrategia del Paisaje de Andalucía, en el marco de la REDIAM que integre todos los datos espaciales y documentales relativos al paisaje en lo referente a sus componentes natural antrópica, cultural, histórica y perceptual
Modificaciones/Observaciones:
Sujeto informante: Consejería de Medio Ambiente y Ordenación del Territorio
Modificaciones/Observaciones:
Variables y atributos objeto de estudio: Fundamentos naturales del paisaje (geomorfología, geología, litología, climatología, altitud, pendiente, orientación, rugosidad, vegetación natural, hábitats de interés, ...), fundamentos socioeconómicos del paisaje (parcelario, sistemas de explotación, usos y coberturas vegetales, sistema de asentamientos, infraestructuras de comunicaciones, usos sociales del territorio, patrimonio histórico, ...), y otros elementos como visibilidad y relieve
Modificaciones/Observaciones:

TRABAJOS PREVISTOS EN 2017

Fase	Descripción tarea	Periodicidad	Desagregación territorial	Fecha realización	Fecha referencia datos
Estudios previos y diseño					
Recogida y grabación de información	Recogida de información	Continua	Multiterritorial	2017	2017 y anteriores
Tratamiento de datos y control de calidad	Elaboración de explotaciones cartográficas del sistema de visibilidad de Andalucía. Desarrollo del inventario de recursos paisajísticos	Continua	Multiterritorial	2017	2017 y anteriores
Obtención y difusión de resultados	Creación y publicación de servicios de mapas y descarga de explotaciones del sistema de visibilidad de Andalucía y cartografía vinculada al inventario de recursos paisajísticos	Continua	Multiterritorial	2017	2017 y anteriores
Otros	Desarrollo de herramientas para la evaluación del impacto visual para la protección del paisaje	Continua	Multiterritorial	2017	2017 y anteriores

TRABAJOS EJECUTADOS EN 2017

Fase	Descripción tarea	Periodicidad	Desagregación territorial	Fecha realización	Fecha referencia datos
Estudios previos y diseño					
Recogida y grabación de información					
Tratamiento de datos y control de calidad	Elaboración de explotaciones cartográficas del sistema de visibilidad de Andalucía. Desarrollo del inventario de recursos paisajísticos	Continua	Multiterritorial	2017	2017 y anteriores
Obtención y difusión de resultados	Creación y publicación de servicios de mapas y descarga de explotaciones del sistema de visibilidad de Andalucía y cartografía vinculada al inventario de recursos paisajísticos	Continua	Puntual	2017	2017 y anteriores
Otros					

RESULTADOS PREVISTOS

Variables y atributos a difundir: Áreas paisajísticas y documentación fotográfica

Modificaciones/Observaciones:

PRODUCTOS DE DIFUSIÓN EN 2017**MODIFICACIONES/OBSERVACIONES**

Denominación de Producto: Banco audiovisual de la Consejería de Medio Ambiente y Ordenación del Territorio	
Tipo de Producto: Fotos	
Url: http://www.bancoaudiovisual.juntadeandalucia.es/medioambiente/start/index?lr=lang_es	
Canal o Medio de difusión: Internet	
Periodicidad del Producto de difusión: Continua	
Desagregación Territorial de resultados: Puntual	

Denominación de Producto: Delimitación y caracterización del paisaje en unidades fisionómicas, tipos y áreas paisajísticas (Canal REDIAM)	No se ha difundido este producto
Tipo de Producto: Servicios y Datos espaciales	
Url:	
Canal o Medio de difusión: Internet	
Periodicidad del Producto de difusión: Continua	
Desagregación Territorial de resultados: Multiterritorial	

Denominación de otros productos:

Modificaciones/Observaciones:

USO Y UTILIZACIÓN DE RESULTADOS

Perfil de Usuarios	
Solicitudes de datos	
Accesos en Web	
Impacto en medios	
Referencias técnicas	
Normas y planes	

COSTE MÁXIMO ESTIMADO EN 2017**COSTE ECONÓMICO REAL EN 2017**

Coste: 40.000,00€ 20.000,00€

NIVEL DE EJECUCIÓN DE LA ACTIVIDAD	Total	X	Parcial		Nulo	
Motivos del nivel de ejecución en caso de Parcial o Nulo:						

Evaluación PECA 2017	Estadística de niveles de protección del suelo por la vegetación en Andalucía	11.02.03
-------------------------	---	----------

Tipo actividad: Estadística	Organismo responsable: Consejería de Medio Ambiente y Ordenación del Territorio	Tema: 11. Territorio
Etapa de desarrollo: Proyecto	Objeto: Producción	Subtema: 11.02 Usos del suelo
Tipo de recogida: Explotación de información estadística o cartográfica		Cumplimiento ejes: Políticas Públicas

Objetivo: Estimar el efecto protector de la cubierta vegetal sobre los procesos de erosión de los suelos
Modificaciones/Observaciones:
Sujeto informante: Consejería de Medio Ambiente y Ordenación del Territorio y Agencia Estatal de Meteorología
Modificaciones/Observaciones:
Variables y atributos objeto de estudio: Cubierta vegetal como factor protector del suelo
Modificaciones/Observaciones:

TRABAJOS PREVISTOS EN 2017

Fase	Descripción tarea	Periodicidad	Desagregación territorial	Fecha realización	Fecha referencia datos
Estudios previos y diseño					
Recogida y grabación de información	Recogida de información	Anual	Superficial	Sem1/2017	2016
Tratamiento de datos y control de calidad	Tratamiento de datos	Anual	Superficial	Sem1/2017	2016
Obtención y difusión de resultados	Difusión de resultados	Anual	Autonómica	Dic/2017	2016
Otros					

TRABAJOS EJECUTADOS EN 2017

Fase	Descripción tarea	Periodicidad	Desagregación territorial	Fecha realización	Fecha referencia datos
Estudios previos y diseño					
Recogida y grabación de información	Recogida de información	Anual	Superficial	Sem1/2017	2016
Tratamiento de datos y control de calidad	Tratamiento de datos	Anual	Superficial	Sem1/2017	2016
Obtención y difusión de resultados	Difusión de resultados	Anual	Autonómica	Dic/2017	2016
Otros					

RESULTADOS PREVISTOS

Variables y atributos a difundir: Factor C (grado de protección respecto de la pérdida de suelo provocado por la erosión hídrica)
Modificaciones/Observaciones:

PRODUCTOS DE DIFUSIÓN EN 2017

MODIFICACIONES/OBSERVACIONES

Denominación de Producto: Medio Ambiente en Andalucía. Informe Anual	
Tipo de Producto: Tablas, Gráficos, Mapas, Informes, Fotos y Otros	
Url: https://www.juntadeandalucia.es/medioambiente/portal_web/ima/2016/ima2016html/files/assets/basic-html/index.html#	
Canal o Medio de difusión: Internet y Publicación impresa	
Periodicidad del Producto de difusión: Anual	
Desagregación Territorial de resultados: Autonómica	

Denominación de Producto:	
Tipo de Producto:	
Url:	
Canal o Medio de difusión:	
Periodicidad del Producto de difusión:	
Desagregación Territorial de resultados:	

Denominación de otros productos:	
Modificaciones/Observaciones:	

USO Y UTILIZACIÓN DE RESULTADOS

Perfil de Usuarios	
Solicitudes de datos	
Accesos en Web	
Impacto en medios	
Referencias técnicas	
Normas y planes	

COSTE MÁXIMO ESTIMADO EN 2017

COSTE ECONÓMICO REAL EN 2017

Coste: No genera coste externo	No ha generado coste externo
--------------------------------	------------------------------

NIVEL DE EJECUCIÓN DE LA ACTIVIDAD	Total	X	Parcial		Nulo	
Motivos del nivel de ejecución en caso de Parcial o Nulo:						