

NÚCLEO URBANO MÁLAGA NORTE

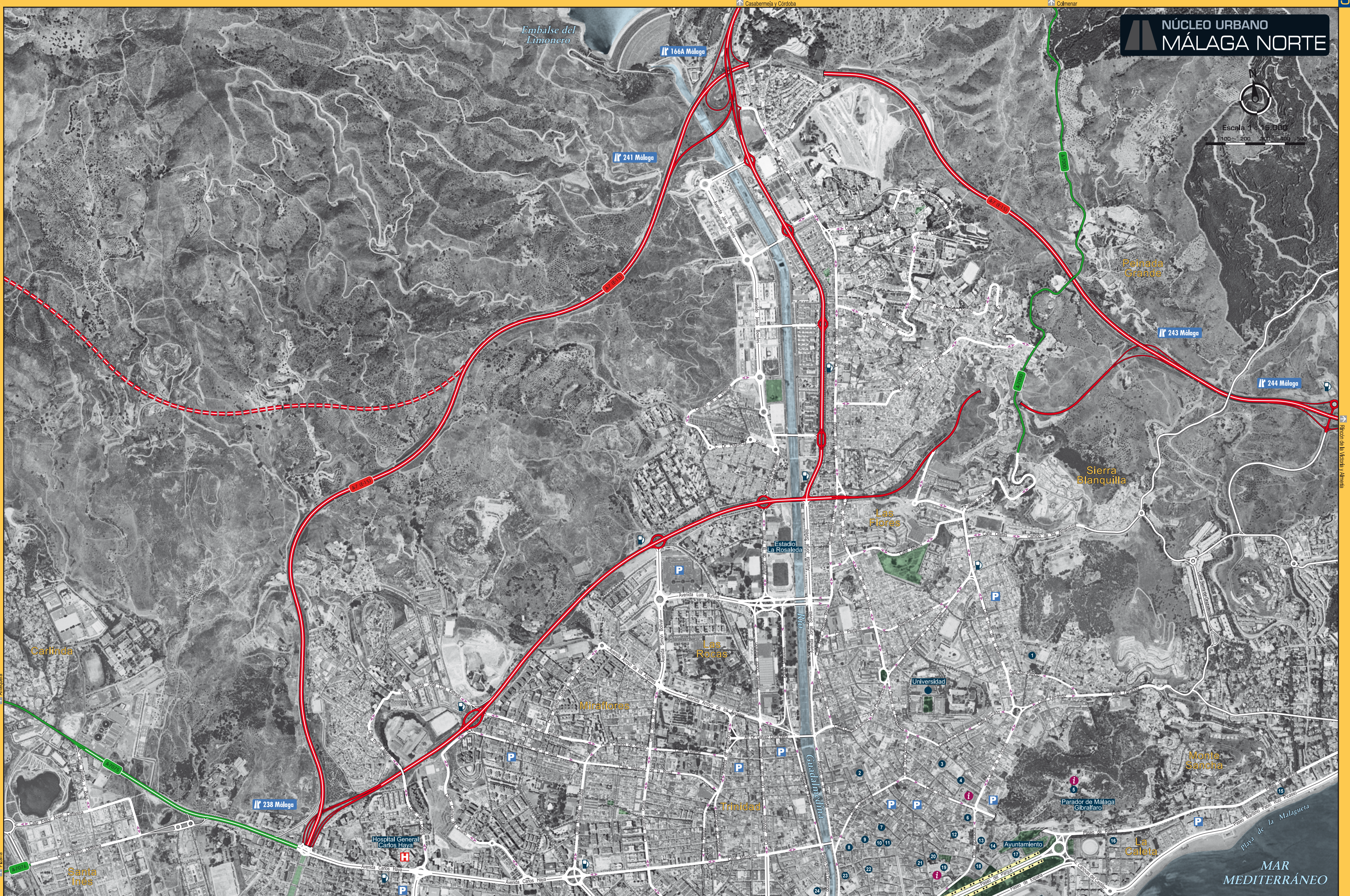

Escala 1 : 15,000
0 100 200 300 400 500 m



1. Antiguo Convento de Nuestra Señora de la Victoria. 2. Real Conservatorio de Música de María Cristina. 3. Teatro Municipal Miguel de Cervantes. 4. Casa Natal de Pablo Ruiz Picasso. 5. Castillo de Gibralfaro. 6. Iglesia de Santiago. 7. Iglesia de los Santos Mártires Ciríaco y Paula. 8. Mesón de San Rafael. 9. Iglesia del Sagrado Corazón. 10. Iglesia del Santo Cristo de la Salud. 11. Consulado del Mar. 12. Palacio de los Condes de Belavista. 13. Teatro Romano. 14. Alcazaba. 15. Casa Larga. 16. Edificio de Viviendas Desfile del Amor. 17. Ayuntamiento. 18. Museo de Málaga. 19. Iglesia Catedral de la Encarnación. 20. Iglesia de Santa María del Segrado. 21. Palacio Episcopal. 22. Iglesia de San Juan Bautista. 23. Mesón de la Victoria. 24. Iglesia de Santo Domingo.