

RED ANDALUZA DE POSICIONAMIENTO



Instituto de Estadística y Cartografía de Andalucía
CONSEJERÍA DE ECONOMÍA Y CONOCIMIENTO



GOBIERNO DE ESPAÑA

MINISTERIO DE FOMENTO

INSTITUTO GEOGRÁFICO NACIONAL



Estación permanente de Cabra

(Fecha última actualización: 15/01/2008)

ORTOFOTO

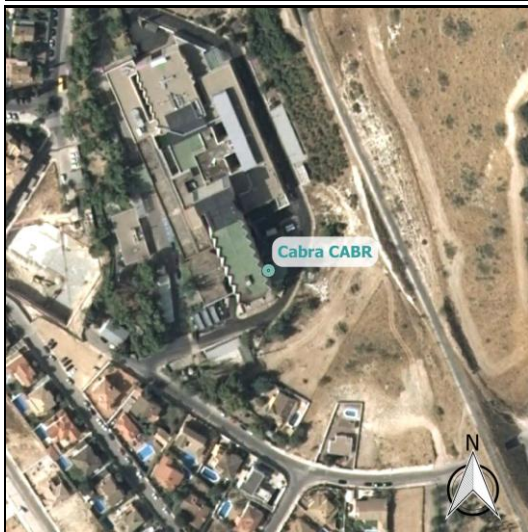

FOTOGRAFÍA DE CAMPO



MAPA DE SITUACIÓN



INFORMACIÓN ADICIONAL:

Estación GNSS perteneciente a la Red ERGNSS del IGN.

E-mail: buzon-geodesia@fomento.es

Web: <http://www.ign.es/web/ign/portal/gds-area-geodesia>

SITUACIÓN

VERTICE: CABR **NOMBRE:** Cabra
ID DE RED: 0016 **Nº IERS DOMES:** 13473M001
PROVINCIA: Córdoba **MUNICIPIO:** Cabra
HOJA MTN-50: 989

UBICACIÓN: Hospital Infanta Margarita.
Avda. de Góngora, s/n. C.P.: 14940 – Cabra (Córdoba).

CONSTRUCCIÓN Soporte metálico cilíndrico de 0.5 m de altura y 0.09 m de diámetro, dotado con tornillo geodésico y fijado a un pilar del edificio en la cubierta.

INSTRUMENTACIÓN

RECEPTOR: Leica GRX 1200 Pro **ANTENA:** LEIAX1202 NONE

ESTACIÓN METEOROLÓGICA:

REGISTROS:

COORDENADAS ETRS-89

CARTESIANAS

X(m): 5053918,413 **Y(m):** -391028,409 **Z(m):** 3859089,821

GEODÉSICAS

	DECIMAL	SEXAGESIMAL
LATITUD:	37,467954970	37° 28' 4,63789" N
LONGITUD:	-4,424236639	4° 25' 27,25190" O

H ELIPS (m): 571,970

UTM

HUSO 30

X UTM 30 (m): 374054,435
Y UTM 30 (m): 4147738,535

INFORMACIÓN ADICIONAL

INSTITUCIÓN RESPONSABLE:

Instituto de Estadística y Cartografía de Andalucía (IECA).
Consejería de Economía y Conocimiento
C/ Leonardo Da Vinci, nº 21 (Pabellón de Nueva Zelanda) Isla de La Cartuja.
41092 Sevilla. España

E-MAIL RAP: rap.ieca@juntadeandalucia.es

WEB RAP: <http://www.ideandalucia.es/portal/web/portal-posicionamiento>