

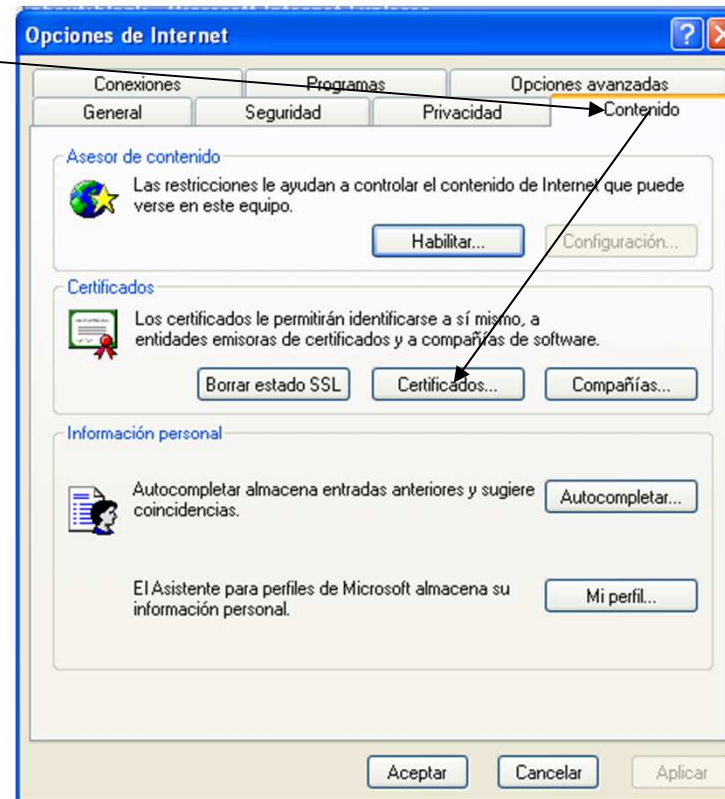

CONSEJERÍA DE GOBERNACIÓN Y JUSTICIA

Exportación de Certificados a
tarjetas criptográficas

Exportar el certificado



Exportar el certificado

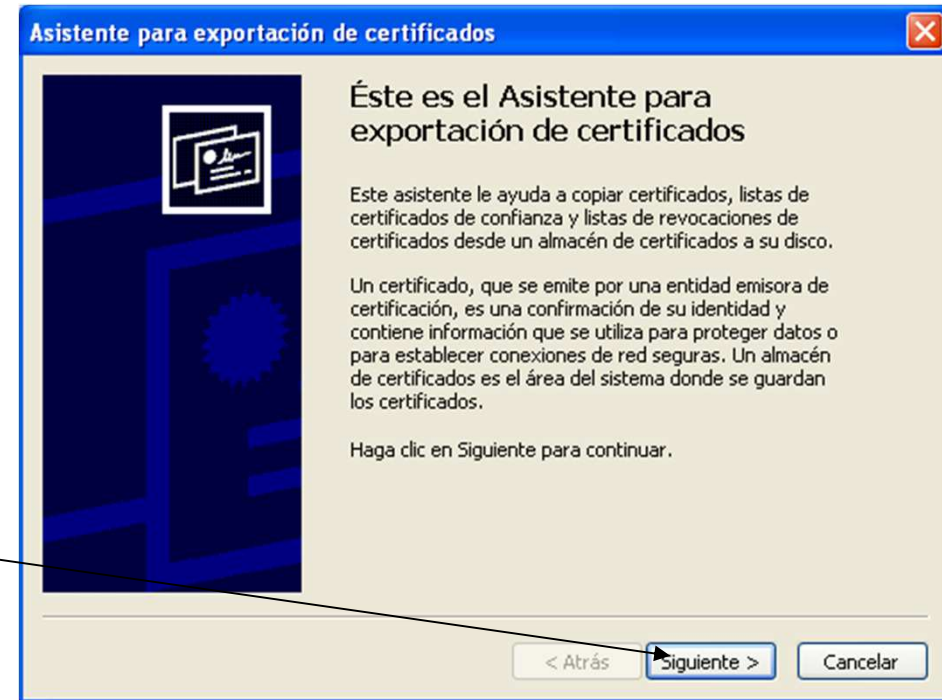
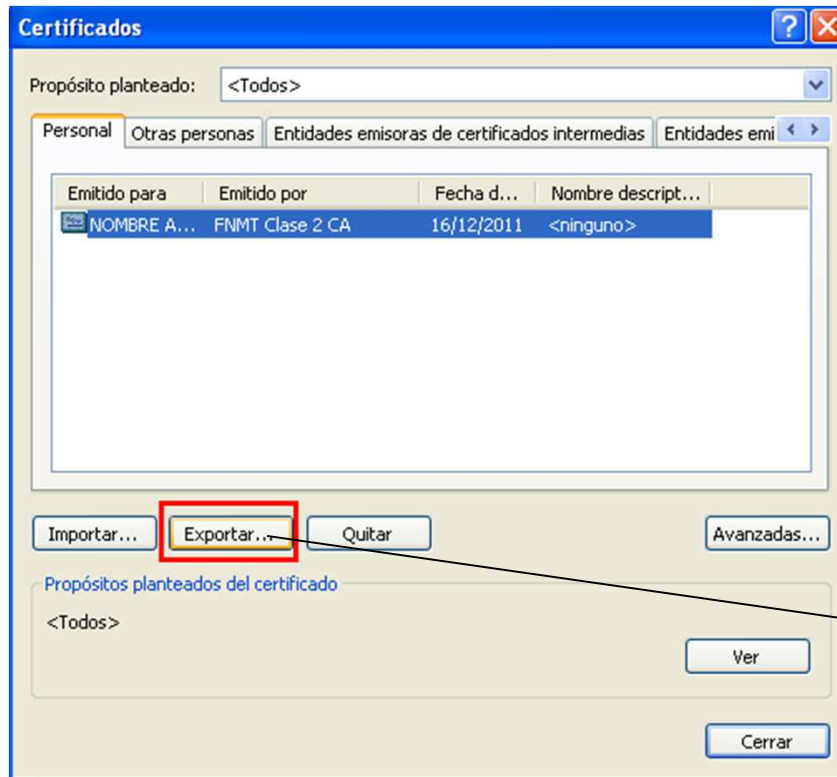

Exportar el certificado

Asistente para exportación de certificados

Exportar la clave privada
Puede elegir la exportación de la clave privada con el certificado.

Las claves privadas se protegen con contraseñas. Si desea exportar la clave privada con el certificado, debe escribir una contraseña en una página posterior.

¿Desea exportar la clave privada con el certificado?

Exportar la clave privada
 No exportar la clave privada

< Atrás **Siguiente >** Cancelar

Asistente para exportación de certificados

Formato de archivo de exportación
Los certificados pueden ser exportados en diversos formatos de archivo.

Seleccione el formato que desea utilizar:

DER binario codificado X.509 (.CER)
 X.509 codificado base 64 (.CER)
 Estándar de sintaxis de cifrado de mensajes: certificados PKCS #7 (.P7B)
 Si es posible, incluir todos los certificados en la ruta de acceso de certificación

Intercambio de información personal: PKCS #12 (.PFX)
 Si es posible, incluir todos los certificados en la ruta de acceso de certificación
 Permitir protección segura (requiere IE 5.0, Windows NT 4.0 con SP4 o posterior)
 Eliminar la clave privada si la exportación es satisfactoria

< Atrás **Siguiente >** Cancelar

Asistente para exportación de certificados

Contraseña
Para mantener la seguridad, debe proteger la clave privada por medio de una contraseña.

Escriba y confirme una contraseña.

Contraseña:

Confirmar contraseña:

< Atrás **Siguiente >** Cancelar



Exportar el certificado

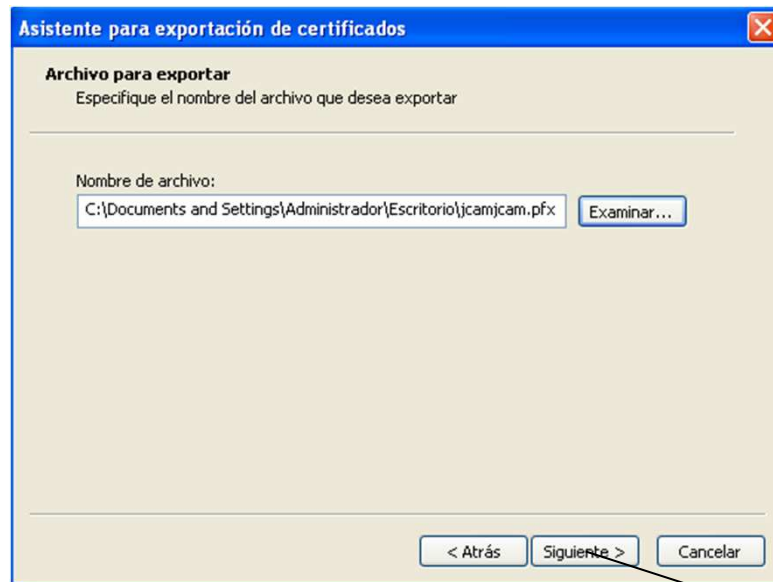

Exportar el certificado



Grabar certificado (FNMT)

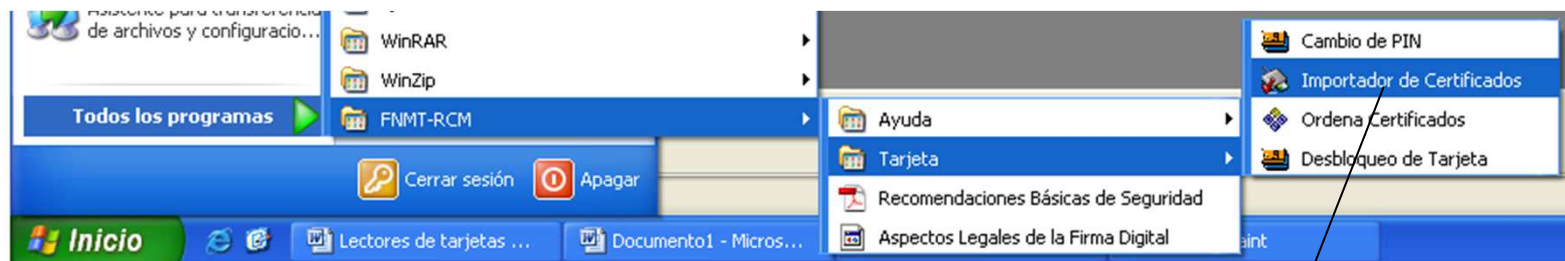

Grabar certificado

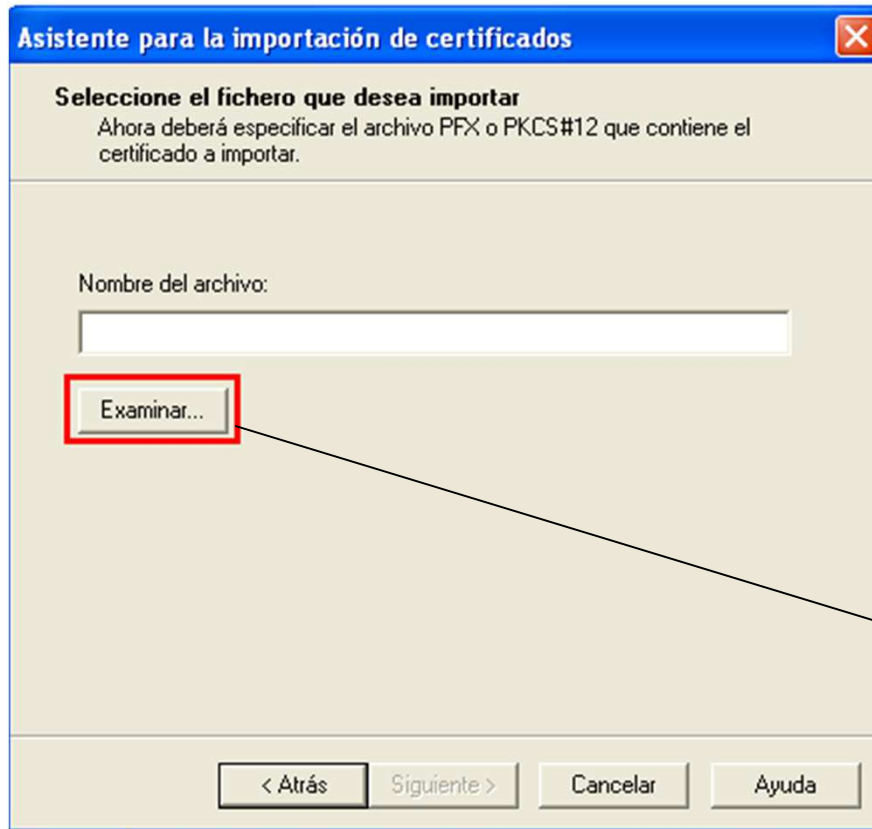

Grabar certificado

Asistente para la importación de certificados

Protección por contraseña para claves privadas
Para mantener la seguridad, la clave privada es secreta y debe protegerse con una contraseña.

Escriba la contraseña que protege el acceso a este archivo

Contraseña:

Debe introducir la misma contraseña que se especificó cuando se exportó el certificado digital al archivo seleccionado.

< Atrás **Siguiente >** Cancelar Ayuda

Fábrica Nacional de Moneda y Timbre

 **Introduzca el PIN**

Aceptar Cancelar

Grabar certificado



Grabar certificado (SIEMENS)

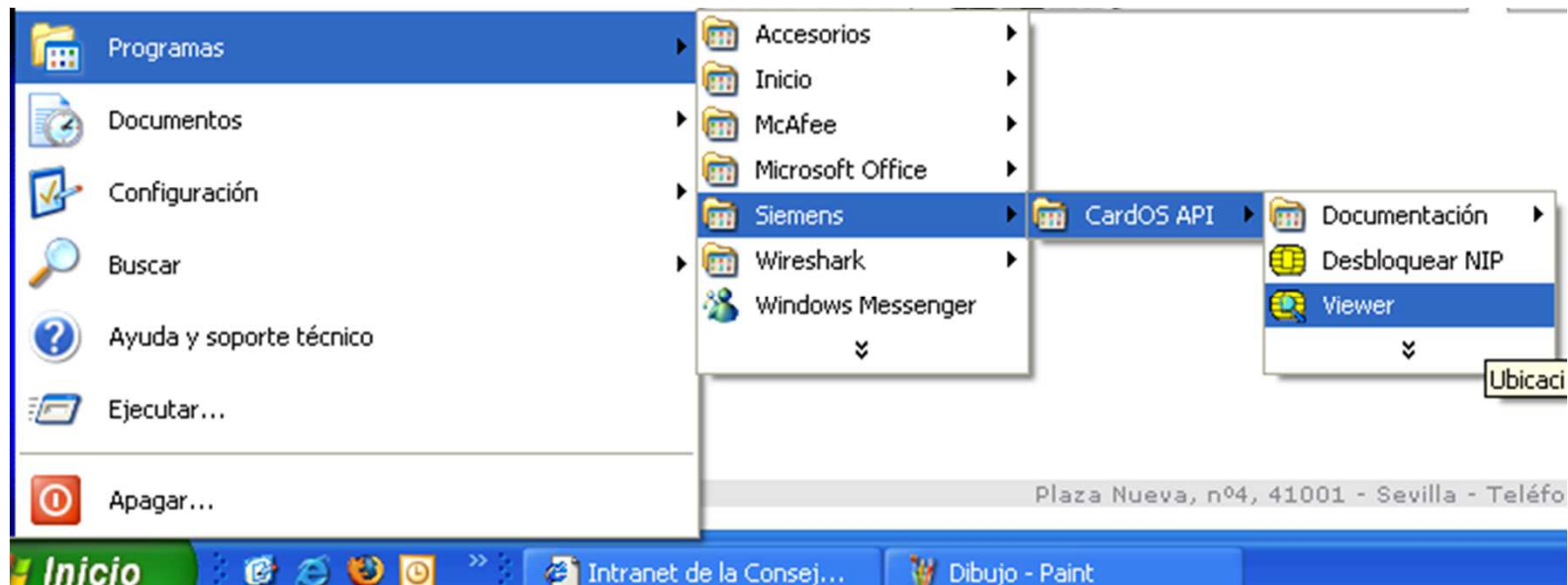

Grabar certificado

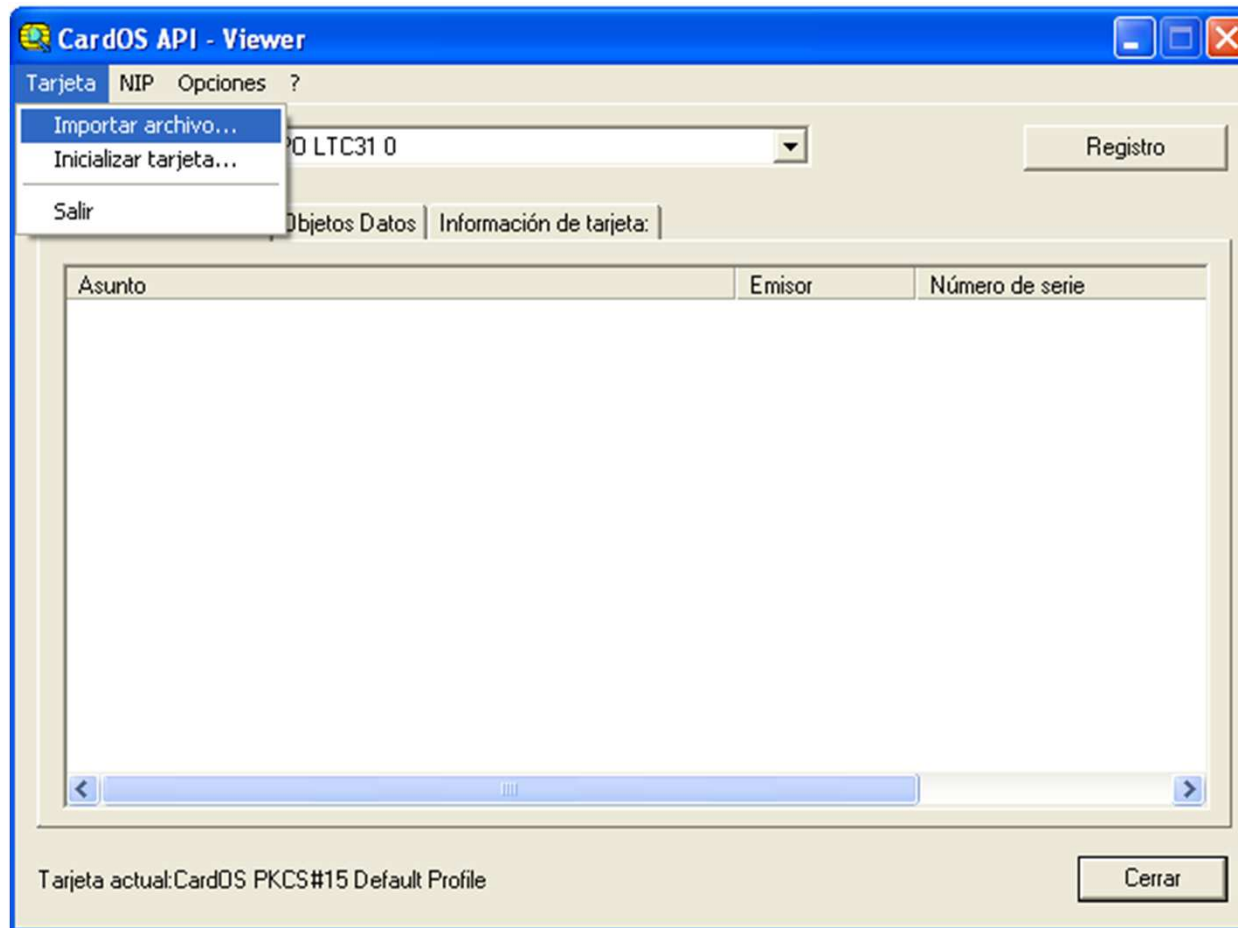

Grabar certificado

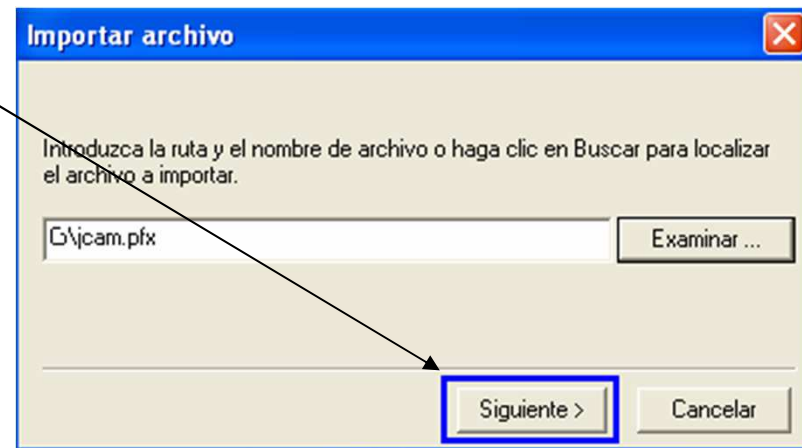
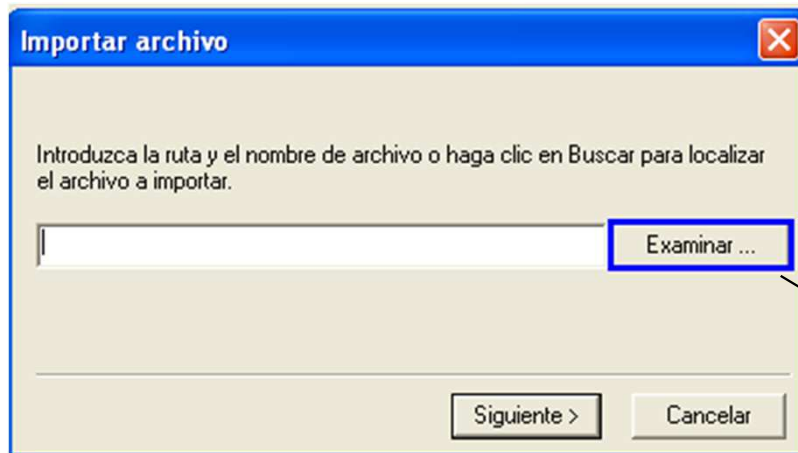

Grabar certificado

Importar archivo

Las credenciales que va a importar están protegidas por una contraseña. Por favor, introduzca la contraseña para descryptar sus credenciales.

Siguiente > Cancelar

Registro como usuario

Por favor, introduzca su NIP:

Aceptar Cancelar



Grabar certificado

