JUNTA DE ANDALUCIA

COMUNIDADES VEGETALES POTENCIALES

SinambA

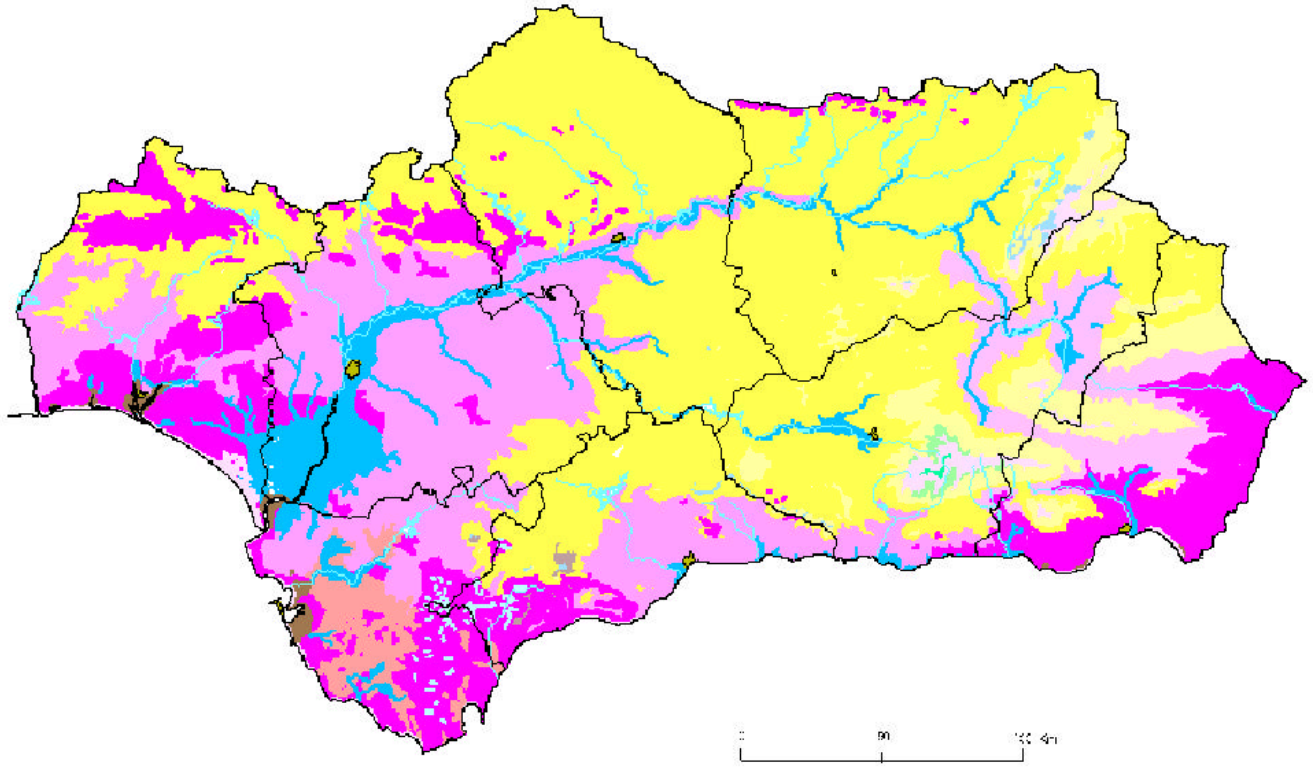

- Pastizales de montaña
- Sabinares y enebrales rastreros
- Robledales de melojos
- Quejigares supramesomediterráneos
- Pinsapares
- Encinares supramediterráneos
- Encinares mesomediterráneos
- Encinares termomediterráneos
- Alcornocales
- Robledales africanos
- Acebuchales
- Coscojares
- Lentiscares, cornicales y espinales
- Bosques de ribera y zonas húmedas incluidas olmedas
- Saladares y salinas
- Vegetación de dunas y arenales costeros