JUNTA DE ANDALUCIA
Consejería de Medio Ambiente

USOS Y VEGETACION. AÑO 1976
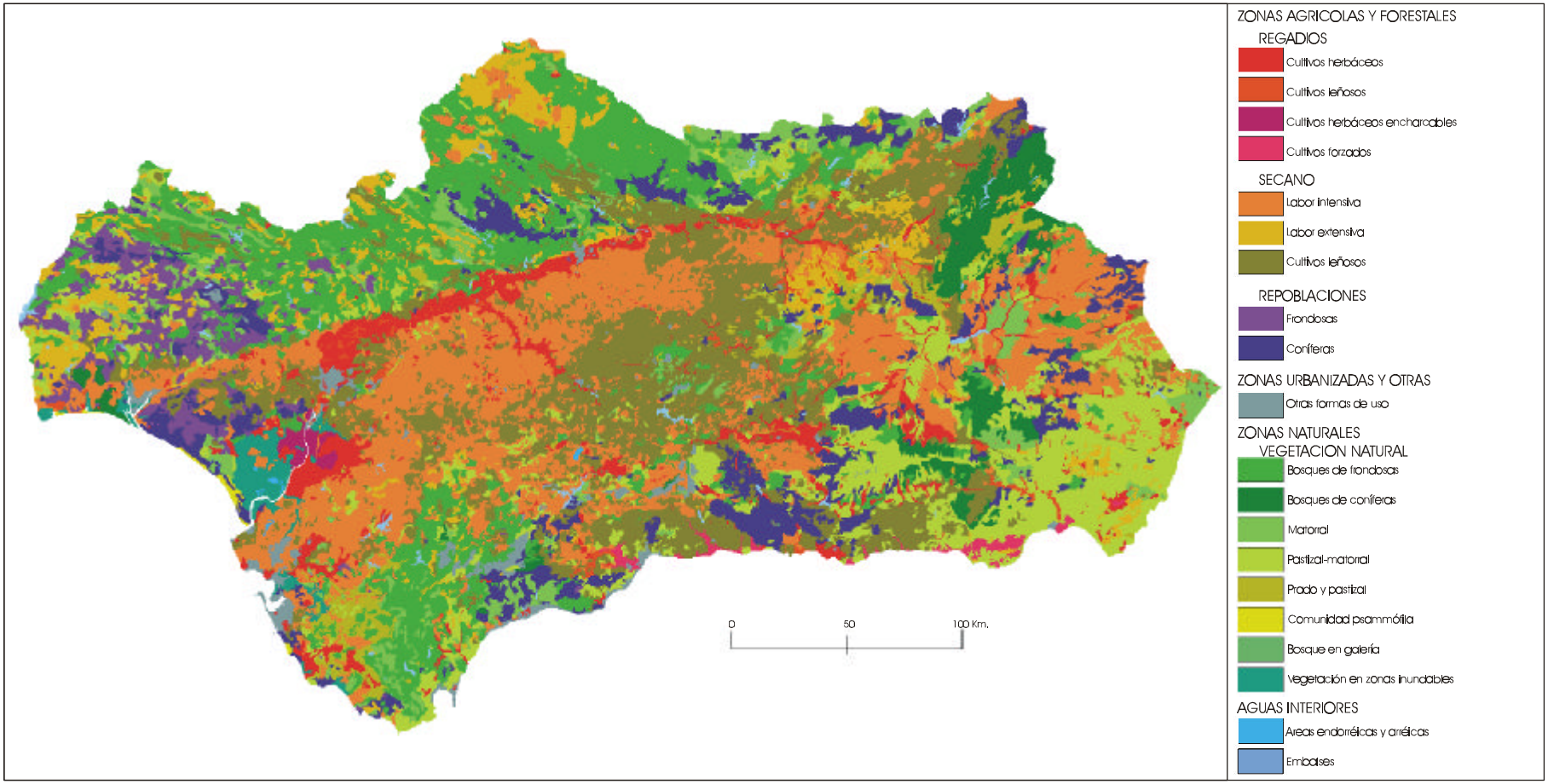
SinambA