

## BUENAS PRÁCTICAS



Evite hacer ruido



No se permite la captura de animales



Deposite la basura en contenedores



No se permite encender fuego



Camine por los senderos marcados



No se permite la recolección de plantas



Respete los bienes y propiedades privadas



Su perro siempre atado

Teléfono de emergencias: 112

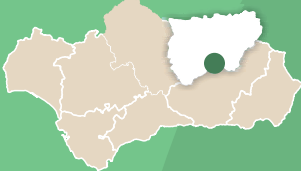

JAÉN



## MÁS INFORMACIÓN

Centro de Visitantes Mata-Bejid  
Ctra. P.K. 15,6. A-324. Cambil (Jaén)  
cvmtabejid.amaya@juntadeandalucia.es  
ventanadelvisitante



UNIÓN EUROPEA  
Fondo Europeo Agrícola de Desarrollo Rural



Junta de Andalucía  
Consejería de Sostenibilidad,  
Medio Ambiente y Economía Azul

PARQUE NATURAL  
Sierra  
Mágina

Sendero

Veredón  
Mojón Blanco



Junta de Andalucía  
Consejería de Sostenibilidad,  
Medio Ambiente y Economía Azul

## OTRAS FIGURAS DE PROTECCIÓN



### • TRAYECTO

Lineal

### • LONGITUD (IDA)

3,2 km

### • TIEMPO ESTIMADO (IDA)

1 hora y 30 minutos

### • DIFICULTAD

Media

### • TIPO CAMINO

Camino o vereda

### • PAISAJE/VEGETACIÓN

Paisaje agrícola, de olivar. Vegetación mediterránea formada por encinares y pinares. Relieve kárstico y vistas panorámicas.

### • SOMBRA

Abundante, pero con tramos soleados.

### • AUTORIZACIÓN ESPECIAL

No es necesaria

### • RECOMENDACIONES

Llevar agua potable, protección solar en época estival y vestimenta y calzado adecuados.

### • PROVINCIA / MUNICIPIOS

Jaén / Mancha Real, Pegalajar, Torres

### • HOJAS DEL MTN 1:50.000

947- Jaén

### • COORDENADAS INICIO / FINAL

37°45'12.36"N - 3°35'56.75"O

37°45'15.99"N - 3°34'6.61"O



## CÓMO LLEGAR

Desde el casco urbano de Pegalajar, tomar la vía pecuaria Vereda Real Úbeda-Granada, por la pista que lleva al monte de Bercho (puede ser necesario utilizar un vehículo todoterreno para el tránsito por la pista). El sendero comienza aproximadamente a 5 km del pueblo.

También es posible acceder desde Mancha Real, por la carretera JV-3241 llamada carretera del Repetidor. A 5,750 kilómetros, señalado con una baliza, parte a la derecha una senda que conecta con el sendero, en unos 100 metros.



## APARCAMIENTOS

El sendero no tiene zona de aparcamiento. Debemos aparcar en las proximidades del mismo.



## TRANSPORTE PÚBLICO

No se puede llegar al sendero en transporte público, los pueblos más cercanos al mismo son Mancha Real, Pegalajar o Torres. Posteriormente habría que desplazarse a pie o en taxi. La principal empresa concesionaria de las líneas regulares de autobuses en la zona es Transportes Muñoz Amezcua, S.L.



## OTROS SENDEROS

El Parque Natural Sierra Mágina dispone de una red de senderos. Entre los más próximos a este se encuentran: el sendero Fuenmayor, el sendero Puerto de la Mata, el sendero Gíbralberca y el sendero El Peralejo.

## PERFIL DEL RECORRIDO

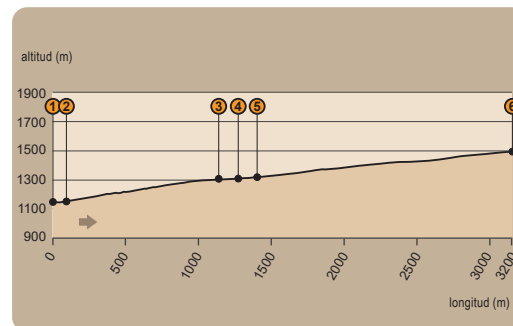

### • DESNIVEL MÁXIMO

349 m

### • COTA MÁXIMA

1493 m

### • COTA MÍNIMA

1144 m



## EL KÁRST DE SIERRA MÁGINA

Sierra Mágina es un macizo carbonatado, compuesto fundamentalmente por calizas y dolomías, muy sensible a la acción erosiva del agua. El agua, literalmente, disuelve la roca caliza, penetrando por grietas y aristas y esculpiendo lo que se conoce como karst. El de Sierra Mágina es el karst más elevado de Andalucía.

Lapiaces como el del Mojón Blanco y fuentes como las que salpican los barrancos de la umbría del Bercho o la que da nombre a la vía pecuaria por la que discurre el sendero (la Colada Fuente de la Teja), son algunos de los elementos geológicos de este relieve kárstico. Y también lo son las dolinas, las cuevas, las simas, el laberinto de galerías y cavidades subterráneas y la gran cantidad de surgencias que drenan esta sierra parca en ríos, pero abundante en precipitaciones. El agua no se pierde, se filtra, los ríos fluyen subterráneos. Son acuíferos que antes o después, en el contacto con materiales impermeables, brontan al exterior en forma de manantiales. Por ello Sierra Mágina es rica en agua, en agricultura y en ganadería.







## Sendero Veredón Mojón Blanco

Al borde de la campiña jienense, contigua al Parque Natural Sierra Mágina y con unas cimas que coquetean con los 1500 metros de altitud, se eleva la sierra de la Peña del Águila. Surcada por caminos centenarios de pastores, en ella confluyen los términos municipales de Mancha Real, Torres y Pegalajar. El sendero aprovecha uno de aquellos antiguos caminos, la vía pecuaria Colada Fuente de la Teja, para mostrarnos la complejidad, riqueza y belleza del macizo calcáreo, y allí donde el camino se aproxima al frente acantilado, deleitarnos con unas panorámicas extraordinarias sobre el valle del Bercho, la cuerda de Mágina, la Sierra Sur de Jaén y, en un día claro, los picos de Sierra Nevada.

### ZEC Estribaciones de Sierra Mágina

El inicio del sendero [1] se encuentra a unos 5 kilómetros de Pegalajar, en el cruce de la vía pecuaria con un carril agrícola que, desde el pueblo, se abre paso por el océano de olivos. Entre olivos aún, el sendero se adentra por un camino de tierra y piedras sueltas en la Zona de Especial Conservación (ZEC) Estribaciones de Sierra Mágina. Este espacio actúa como corredor ecológico y comprende cuatro áreas separadas entre sí que rodean al Parque Natural Sierra Mágina, proporcionando alimento y un lugar seguro para el descanso, el cortejo y la crianza a numerosas especies, entre las que destacan el águila perdicera, el águila real y el halcón peregrino.

A 100 metros del inicio, el sendero describe una curva hacia la izquierda. Abandonamos aquí el carril para continuar por una senda [2] que se dirige a la montaña. En otros 100 metros, el olivar deja paso a un bosque de pino carrasco mezclado con encinas, algún quejigo, enebros y otros matorrales mediterráneos que nos acompañarán en buena parte del camino.

Ascendemos por una empinada pendiente para llegar, envueltos en los olores del monte mediterráneo, al cruce con el sendero Peña del Águila [3]. Por la izquierda, en el cruce, se une un tramo de unos 100 metros que conecta nuestro sendero con la carretera del Repetidor (una carretera que atraviesa la sierra desde Mancha Real al Pico Almadén). Nosotros continuamos por la vereda de la derecha, acompañados por los sonidos de pequeñas aves como el herrerillo capuchino, el carbonero común o el piquituerto.

Donde el pinar clarea, el encinar y la pradera [4] cobran protagonismo; un lugar de encuentro entre ecosistemas donde es posible sorprender al azor e incluso al águila imperial ibérica.



Estas masas arboladas, junto al matorral y los pastizales, constituyen elementos de gran importancia en la conectividad ecológica de la ZEC, pues amplían las áreas de dispersión y proliferación de una gran variedad de especies silvestres, favoreciendo el intercambio genético entre poblaciones.

En unas decenas de metros, junto a unos mojones de piedra que marcan el límite del monte público, el sendero sale del bosque para asomarse al filo del acantilado [5]. Desde aquí, la vista se extiende sobre la umbría del Bercho, una de las zonas más escarpadas y salvajes de Pegalajar. Hasta el siglo XVI, el Bercho fue



un cazadero de osos de la realeza; según el Libro de la Montería de Alfonso X: “un lugar importante de caza mayor, rico en jabalíes, ciervos, lobos, osos y una vegetación cerrada”. La panorámica sobre el omnipresente tapiz de olivos, que asciende incluso por las laderas de Sierra Mágina, es también espectacular.

#### A vista de Águila

Con una pendiente cada vez más empinada, el sendero continúa 400 metros por la cornisa, hasta que vuelve a meterse en un pinar. La densidad de árboles es tan grande que la luz



no llega a las partes más bajas de los pinos, cuyas ramas no verdean hasta una cierta altura. Al llegar al paraje del Posteruelo el pinar se desvanece, dando paso a las encinas y a una vegetación de matorrales y bulbos, hociqueados a menudo por jabalíes. En primavera y otoño, es posible avistar el paso migratorio de rapaces como el halcón abejero, que viaja en grupos de varios individuos.

El último repecho hasta el Mojón Blanco [6] lo recorreremos sobre un incómodo lapiaz tapizado de gamones. Aquí se cruzan varias vías pecuarias, se conectan los 3 términos municipales y finaliza nuestro sendero. Solo queda recuperar el aliento y disfrutar de la panorámica que se abre, brutal, en todas direcciones. Al norte, se distinguen el valle del Guadalquivir y Sierra Morena. Al este, en Sierra Mágina, el cerro Aznaitín y las dos cuerdas centrales del Parque Natural con sus emblemáticos cerros de más de 2000 metros de altitud: Cárceles, Ponce, Almadén, Peña de Jaén, Pico Mágina y Miramundos. También se observan la Sierrezuela, la Sierra Sur de Jaén, la sierra de Cazorla, Sierra Nevada, las poblaciones de Pagalajar y Mancha Real y la ciudad de Jaén.







# Sendero

## Veredón Mojón Blanco

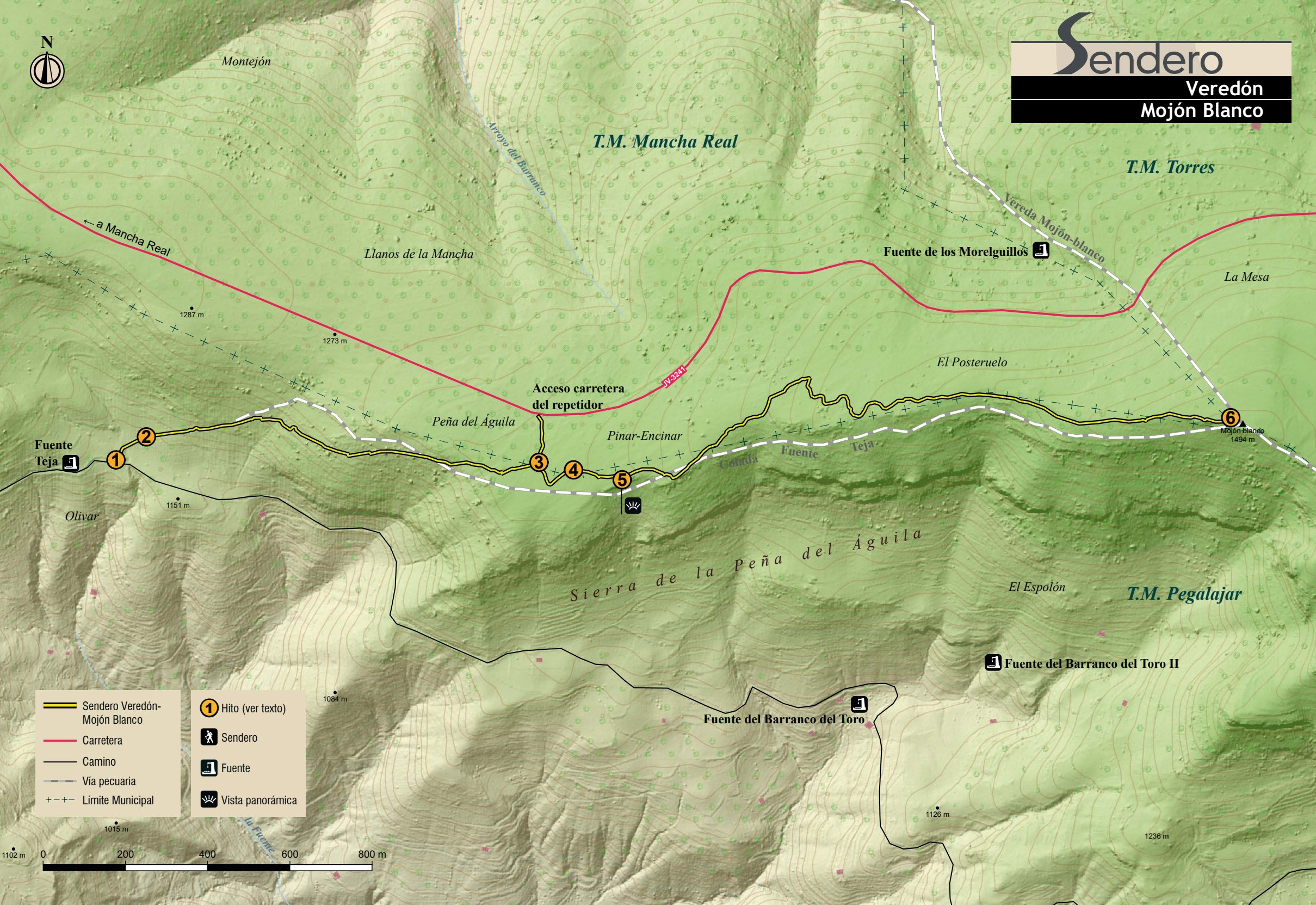

Montejón

T.M. Mancha Real

T.M. Torres

Llanos de la Mancha

Fuente de los Moreguillos

La Mesa

← a Mancha Real

1287 m

1273 m

El Posteruelo

Acceso carretera del repetidor

Peña del Águila

Pinar-Encinar

Cotada Fuente Teja

Mojón Blanco 1494 m

Fuente Teja

Olivar

1151 m

Sierra de la Peña del Águila

El Espolón

T.M. Pegalajar

Fuente del Barranco del Toro II

Fuente del Barranco del Toro

1126 m

1236 m

1084 m

1015 m

1102 m

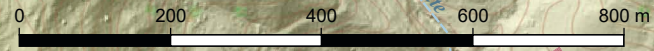

- Sendero Veredón-Mojón Blanco
- Carretera
- Camino
- Vía pecuaria
- Límite Municipal
- 1 Hito (ver texto)
- Sendero
- Fuente
- Vista panorámica