



NUEVAS INCORPORACIONES EN EL CATÁLOGO

Distribución de Especies Arbóreas Forestales en Andalucía. Publicación 2023

Cartografía de la distribución de 60 especies arbóreas de interés forestal en Andalucía. La información, actualizada a 2020, procede de la interpretación, análisis y clasificación de la base cartográfica SIPNA_2020 (Sistema de información sobre el Patrimonio Natural de Andalucía, SIPNA_Pub2023_01).

Acceso en Descargas Rediam:

[04_RECURSOS_NATURALES\01_BIODIVERSIDAD\01_VEGETACION_ECOSISTEMAS\01_VEGETACION_NATURAL\02_ECOSISTEMAS_FORESTALES\03_FORMACIONES_FORESTALES\EspArb20_2023](#)



Terrenos cinegéticos de Andalucía 2021-2022

Perímetros de los cotos de caza, reservas andaluzas de caza y zonas de caza controlada, vigentes durante la temporada 2021/22 (de julio de 2021 a junio de 2022) y actualizados en las respectivas delegaciones territoriales con las resoluciones administrativas de creación y modificaciones de superficie de la temporada anterior.

Acceso en Descargas Rediam:

[10_SISTEMAS_PRODUCTIVOS\11_CAZA\TerrenosCinegeticos_2021-2022](#)

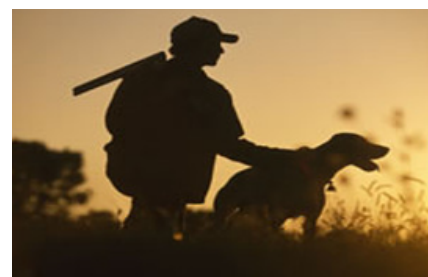

Datos de calidad de las aguas superficiales de las demarcaciones hidrográficas con territorio en Andalucía (2000 a 2021)

Datos analíticos de los muestreos efectuados en las redes de control de calidad las aguas superficiales de las Demarcaciones Hidrográficas con territorio en Andalucía establecidas en cumplimiento de lo dispuesto por la Directiva Marco del Agua (Directiva 2000/60/CE), así como datos históricos procedentes de las redes de control de calidad existentes previas a la aplicación de la directiva. Comprende datos desde 2000 a 2021.

Acceso en Descargas Rediam:

[05_CALIDAD_AMBIENTAL\02_AGUAS\01_CALIDAD_AGUAS\Datos_Calidad_Superficiales](#)



Datos de calidad de las aguas subterráneas de las demarcaciones hidrográficas con territorio en Andalucía (1970 a 2021)

Datos analíticos de los muestreos efectuados en las redes de control de calidad las aguas subterráneas de las Demarcaciones Hidrográficas con territorio en Andalucía establecidas en cumplimiento de lo dispuesto por la Directiva Marco del Agua (Directiva 2000/60/CE), así como datos históricos procedentes de las redes de control de calidad existentes previas a la aplicación de la directiva. Comprende datos desde 1970 a 2021.

Acceso en Descargas Rediam:

[05_CALIDAD_AMBIENTAL\02_AGUAS\01_CALIDAD_AGUAS\Datos_Calidad_Subterraneas](#)

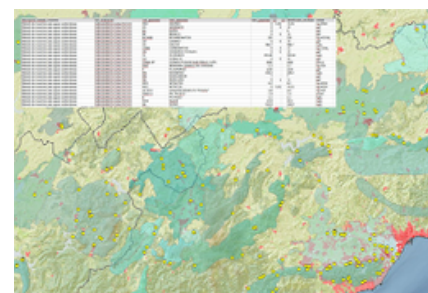

NUEVAS INCORPORACIONES EN EL CATÁLOGO

**Límites de los Espacios Naturales Protegidos de Andalucía (EENNPP), marzo de 2023**

Incorporación del límite actual del Parque Natural de Los Alcornocales - recogido en PORN de 2004 tras la anulación del PORN de 2017 que ampliaba su delimitación - a la capa poligonal de los Espacios Naturales Protegidos de Andalucía.

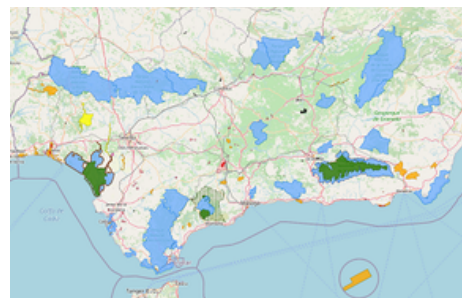

El Decreto 150/2017, de 19 de septiembre, por el que se aprobó el PORN del ámbito Los Alcornocales, se amplió el ámbito territorial del Parque Natural Los Alcornocales y de la ZEPA Los Alcornocales (ES0000049), y se aprobó el PRUG del Parque Natural Los Alcornocales, ha sido anulado por la Sentencia de 23 de

diciembre de 2021, dictada por el TSJA, dentro del procedimiento ordinario núm. 719/2017, seguido a instancia de Guadalquiron Inversiones, S.L. y Servicios Índice, S.A., contra el Decreto 150/2017, de 19 de septiembre, y por la Sentencia de 23 de diciembre de 2021, dictada por el TSJA, dentro del procedimiento ordinario núm. 720/2017, seguido a instancia de Borondo 2000, S.L., contra el Decreto 150/2017, de 19 de septiembre.

Los límites del PN Alcornocales actuales son los del PORN aprobado por Decreto 87/2004, de 2 de marzo (BOJA 88 de 06/05/2004).

Acceso en Descargas Rediam:

[07_PATRIMONIO_NATURAL\01_ESPACIOS_PROTEGIDOS\01_RENPA\01_EENNPP\EENNPP_2023_03](#)

ACTUALIZACIONES EN EL CATÁLOGO

Perímetros de incendios forestales en Andalucía 2008-2022

Se actualiza el contenido y los servicios con la incorporación de los perímetros de la campaña 2022.

[06_RIESGOS_NATURALES_TECNOLOG/03_ACCIDENTES_DESASTRES/01_INCENDIOS/00_INCENDIOS/Historico_Incendios_COR](#)

Cádiz y Málaga, PORN y PRUG del Parque Natural Los Alcornocales, 2004 versión marzo 2023

Se incorpora una nueva versión de la información del PORN y PRUG vigente (PORN_PN_Alcornocales_2004_2023_03) y la de 2017 pasa a derogado.

[09_PLANIFICACION\02_PLANIFICACION_ENP\01_PORN\PORN_PN_Alcornocales_2004_2023_03](#)

[09_PLANIFICACION\02_PLANIFICACION_ENP\01_PORN\PORN_PN_Alcornocales_2017_derogado](#)

Andalucía, capa de zonificación de los Planes de Ordenación de Recursos Naturales (PORN) vigentes

Se incluye la zonificación actual del PORN de Alcornocales -recogido en el PORN de 2004-, tras la anulación por Sentencia de 23/12/2021 del PORN de 2017 que ampliaba su delimitación.

[09_PLANIFICACION\02_PLANIFICACION_ENP\01_PORN\Zonificacion_PORN_2023_03](#)

[09_PLANIFICACION\02_PLANIFICACION_ENP\01_PORN\Zonificacion_PORN_2018_10](#)

Empresas, productos y servicios de la Marca Parque Natural de Andalucía

Se actualiza la información a fecha diciembre 2022.

[10_SISTEMAS_PRODUCTIVOS/07_EMPRESA_Y_MEDIOAMBIENTE/Marca_Parque_Natural_2022_12](#)

ACTUALIZACIONES EN EL CATÁLOGO



Plan de recuperación y conservación de aves necrófagas en Andalucía. Fichas de seguimiento

Se actualiza el contenido con las fichas del año 2022 del quebrantahuesos, milano real y alimoche.

[04_RECURSOS_NATURALES/01_BIODIVERSIDAD/03_FAUNA/01_VERTebrADOS/01_AVES/AvesNecrofagas_Fichas](#)

Inventario Andaluz de Suelos Contaminados y Recuperaciones Voluntarias 2022

Se actualiza con información de fecha diciembre de 2022.

[05_CALIDAD_AMBIENTAL/03_RESIDUOS_SUELOS/04_SUELOS_CONTAMINADOS/SuelosContaminados_Inventario_2022_12](#)

Organizaciones y actividades inscritas en el registro EMAS. Andalucía

Se actualiza con información de fecha diciembre de 2022.

[05_CALIDAD_AMBIENTAL\00_CALIDAD_AMBIENTAL\Registro_EMAS](#)

Recopilación de la información de Evaluación y Riesgo de Inundación de Andalucía

Se actualiza incluyendo la Cartografía de Zonas Inundables de las Cuencas Mediterráneas Andaluzas.

[06_RIESGOS_NATURALES_TECNOLOG\01_RIESGOS_NATURALES\02_RIESGOS_INUNDACION\Eval_y_Riesgo_Inundacion_2023_02](#)

Datos estadísticos Plan Infoca. Andalucía

Se incorporan los datos estadísticos de la campaña 2022.

[06_RIESGOS_NATURALES_TECNOLOG\03_ACCIDENTES_DESASTRES\01_INCENDIOS\00_INCENDIOS\EstadisticalInfoca](#)



• Información climatológica trimestral

Actualización con el informe de invierno 2022-2023.

<https://lajunta.es/429up>

• Información climatológica mensual

Actualización con informe de febrero 2023.

<https://lajunta.es/40o0w>

• Análisis de la sequía en Andalucía

A partir del estudio conjunto de la precipitación y el estrés de la vegetación. Actualización febrero 2023.

<http://lajunta.es/3hw0b>

