aldea

PROGRAMA DE EDUCACIÓN AMBIENTAL
PARA LA COMUNIDAD EDUCATIVA

La Naturaleza y Tú

Propuesta de actividades

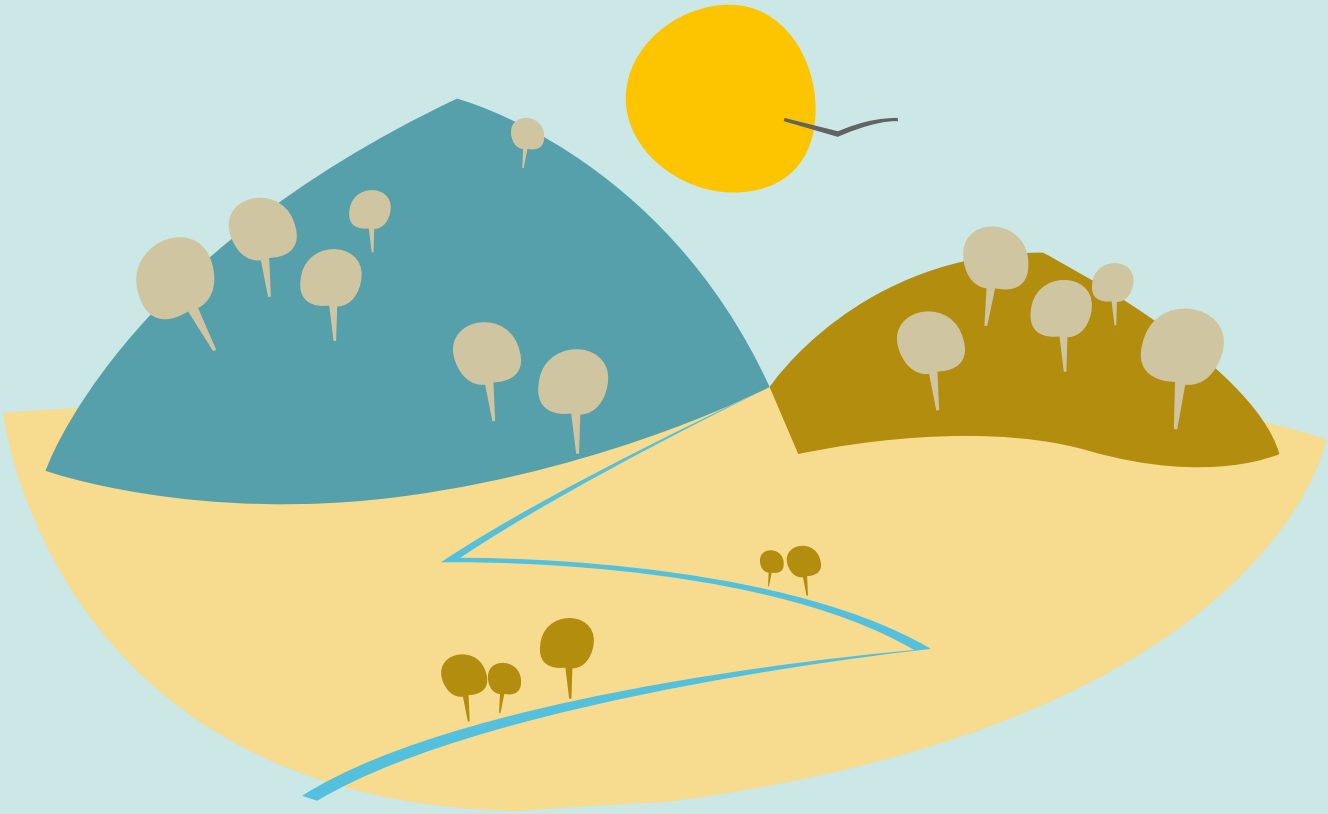

Nombre de la actividad

Las aves del Parque Natural

Áreas curriculares

Áreas relacionadas Educación Primaria y Secundaria

Conocimiento del medio natural
Ciencias sociales

Competencias claves

- Conocer los principales valores naturales y culturales del parque natural.
- Conocer el entorno social y cultural, desde una perspectiva amplia; valorar y disfrutar el medio natural, contribuyendo a su conservación y mejora.
- Despertar el espíritu crítico sobre los procesos

Nivel educativo

INFANTIL Y 1º CICLO PRIMARIA

Esquema de desarrollo de la actividad

- Visita al Punto de Información y a su dotación Interpretativa.
- Realización de Itinerario Guiado `Sendero Torre del Tajo`.
- Visita a la Torre del Tajo.
- Realización de Taller Ambiental "Las aves del Parque

Actividades complementarias

Para los alumnos de Infantil, en lugar de realizar el sendero, se harán talleres y juegos en el equipamiento del Punto de Información, relacionados con la misma temática de cada una de las 3 opciones.

TARDE DE JUEGOS Y TALLERES AMBIENTALES

Planteamiento general

Los más pequeños disfrutarán de una jornada en pleno corazón del Parque Natural La Breña y Marismas del Barbate, donde realizaremos divertidas actividades adaptadas a la edad y necesidades del alumnado.

Proceso paso a paso

- 10:00 horas: Recepción y bienvenida del grupo en el Punto de Información.
- 10:15 horas: Formación de grupos, uno por cada monitor. Visita al Punto de Información y a su dotación Interpretativa. Explicación de la actividad y desplazamiento al inicio del sendero.
- 11:00 horas: Realización de Itinerario Guiado `Sendero Torre del Tajo`. Visita a la Torre del Tajo. Realización de Taller Ambiental "Las aves del Parque Natural", sobre las aves más representativas del Parque Natural.

Ideas para la acción

Conocer las principales especies de aves presentes
Reconocer la silueta de las aves
Reconocimiento en vuelo

Materiales necesarios

Se aconseja que los asistentes vayan provistos de: agua y comida, ropa, botas de montaña y / o

Preguntas para dinamizar

¿Qué es un Parque Natural?
¿sabes que es la avifauna?
¿qué especies de aves conoces?

Qué entiendes por...?

Qué entiendes por avifauna?

Otras actividades

Preguntas para dinamizar

Información complementaria
(recursos digitales)

Información complementaria

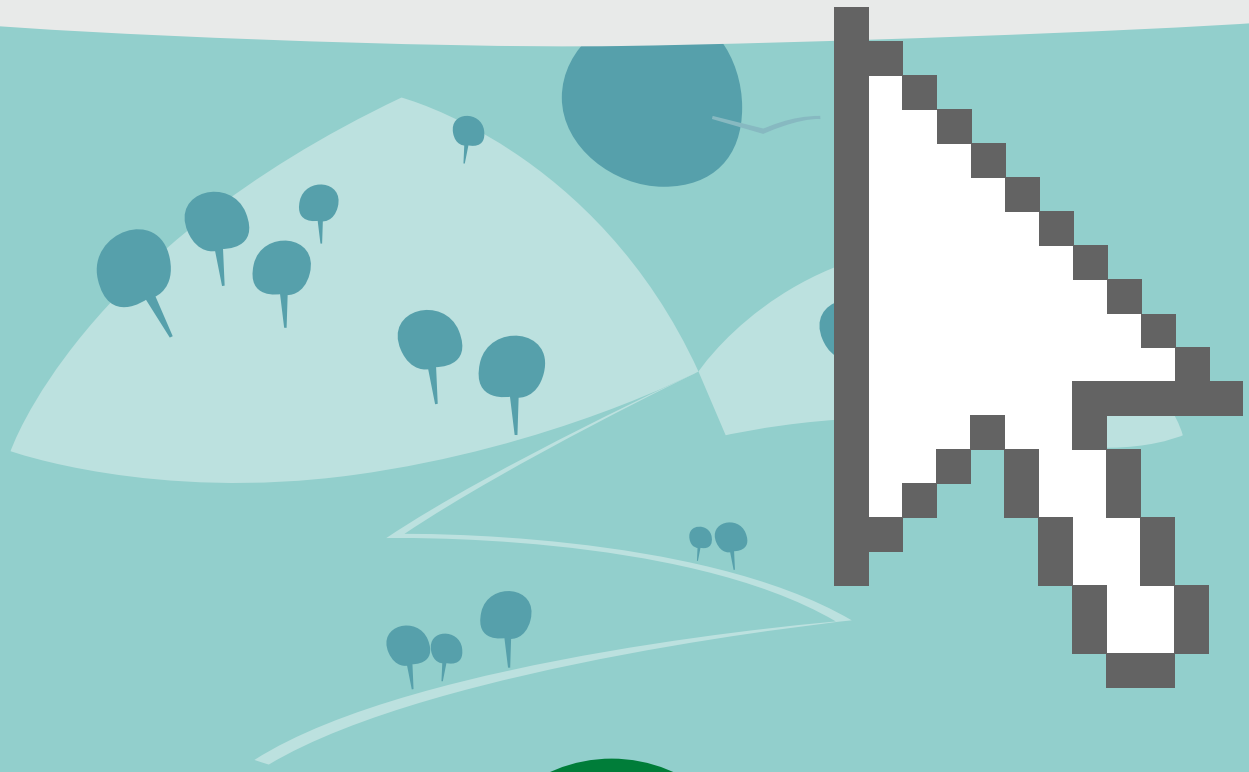

JUNTA DE ANDALUCIA
CONSEJERÍA DE EDUCACIÓN
CONSEJERÍA DE MEDIO AMBIENTE Y ORDENACIÓN DEL TERRITORIO