aldea

PROGRAMA DE EDUCACIÓN AMBIENTAL
PARA LA COMUNIDAD EDUCATIVA

La Naturaleza y Tú

Propuesta de actividades

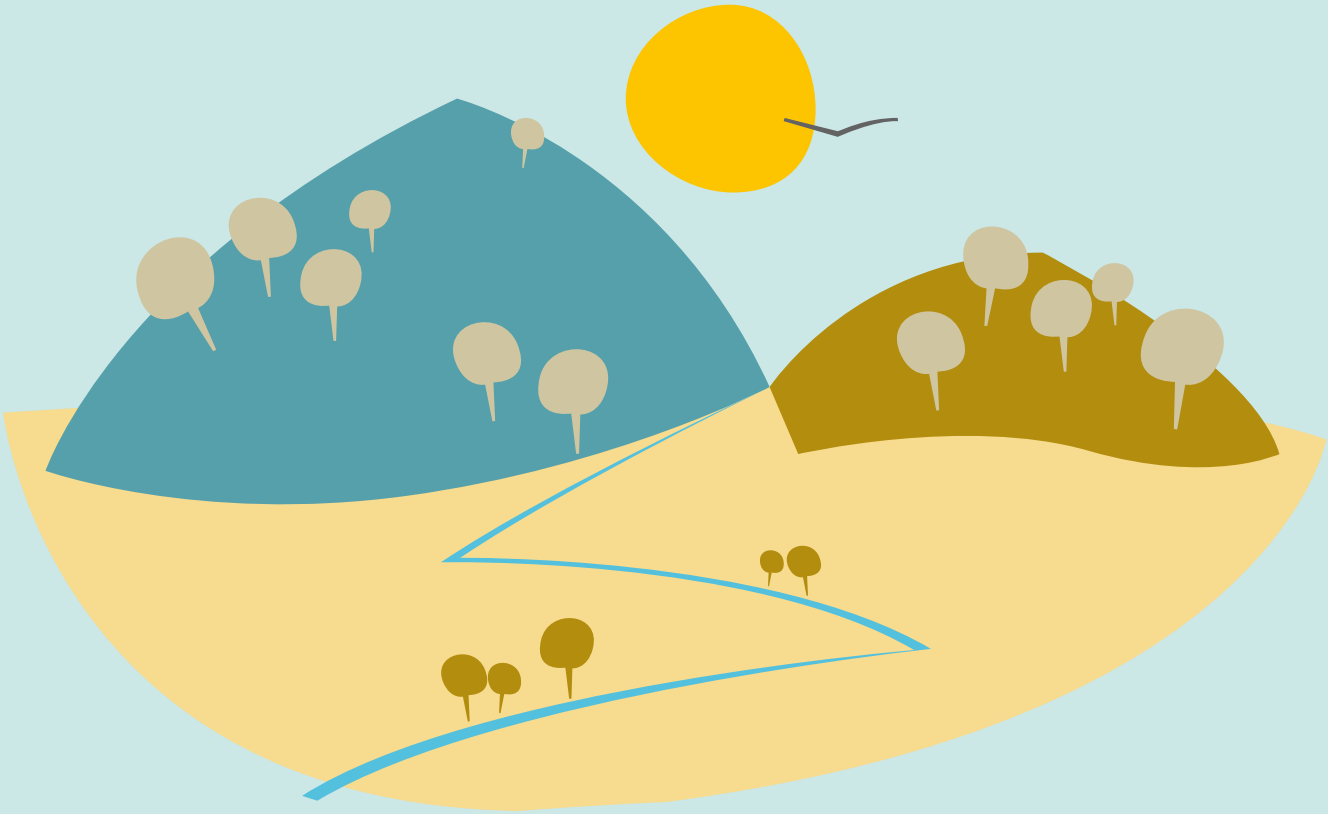

Nombre de la actividad

LOS ESPACIOS NATURALES

Áreas curriculares

Áreas relacionadas Educación Primaria y Secundaria

Ciencias de la naturaleza.
Ciencias sociales, geografía e historia.
Educación plástica y visual.
Lengua castellana y literatura.

Competencias claves

Competencia en comunicación lingüística.
Competencia en el conocimiento y la interacción con el mundo físico y natural.
Competencia social y ciudadana.
Competencia y actitudes para aprender de forma autónoma.

Nivel educativo

Segundo ciclo de secundaria

Bachillerato

Esquema de desarrollo de la actividad

Trabajo previo de investigación / recopilación de información
Salida de campo
Presentación de resultados

Actividades complementarias

Juego de simulación en el que se propondrá la participación de grupos de alumnos/as representando asociaciones, ayuntamiento, empresarios/as,... opinando sobre un problema ambiental planteado. Por ejemplo, la construcción de una carretera junto a una zona de especial interés natural.

Planteamiento general

Existen distintos tipos de espacios naturales con diversa catalogación según sus características naturales y medioambientales. En la provincia de Almería contamos con el P. N. Cabo de Gata-Níjar catalogado además como Geoparque. La catalogación de los distintos espacios naturales trae consigo numerosos beneficios para TODOS que serán puestos de manifiesto a lo largo de esta actividad.

Proceso paso a paso

Actividad 1.- INVESTIGACIÓN EN EL AULA. Recopilación de información sobre el parque natural (situación geográfica, extensión, municipios existentes, flora, fauna y rocas existentes, etc) y puesta en común.

Actividad 2.- VISITA AL CAMPO. Red de vida/ Piedras para todos. Para trabajar conceptos sobre recursos naturales, consumo responsable y ecosistema.

Actividad 3.- EXPOSICIÓN DE LOS DATOS. Representación de un mural del mapa de Andalucía y señalar los espacios naturales más representativos de la región.

Ideas para la acción

Organizar una campaña de voluntariado

Materiales necesarios

Recursos humanos y ganas por mejorar

Preguntas para dinamizar

¿Para qué sirve un parque natural?

Qué entiendes por...?

Conservación, espacio natural y geoparque.

Otras actividades

Visitar:
- Visitar Mirador del Arrecife de las Sirenas.
http://www.juntadeandalucia.es/medioambiente/servtc5/ventana/mostrarFicha.do?idEquipamiento=19314

Información complementaria
(recursos digitales)

http://www.juntadeandalucia.es/medioambiente/servtc5/ventana/mostrarFicha.do?idEquipamiento=19875
http://waste.ideal.es/cabodegata.htm

JUNTA DE ANDALUCIA
CONSEJERÍA DE EDUCACIÓN
CONSEJERÍA DE MEDIO AMBIENTE Y ORDENACIÓN DEL TERRITORIO