



Junta de Andalucía

Consejería de Agricultura, Ganadería, Pesca  
y Desarrollo Sostenible

Delegación Territorial de Jaén

# Memoria anual de actividades y resultados

Parque Natural Despeñaperros. 2020





# Índice de contenidos

<b>1. Datos Generales.....</b>	<b>3</b>
<b>2. Personal y equipamiento.....</b>	<b>3</b>
2.1 Personal del espacio natural.....	3
2.2 Oficinas y equipamientos.....	3
<b>3. Protección y conservación de la biodiversidad.....</b>	<b>4</b>
3.1 Flora y vegetación.....	4
3.2 Fauna.....	5
<b>4. Ordenación y gestión de los recursos naturales.....</b>	<b>8</b>
4.1 Montes públicos.....	8
4.1.1 Ordenación de montes públicos.....	8
4.1.2 Actuaciones forestales.....	9
4.2 Terrenos forestales privados.....	13
4.2.1 Aprovechamientos.....	13
4.2.1.1 Aprovechamientos cinegéticos.....	13
<b>5. Uso público y educación ambiental.....</b>	<b>14</b>
5.1 Uso público.....	14
5.1.1 Equipamientos.....	14
5.1.1.1 Gestión de los equipamientos (sólo ofertados).....	14
5.1.2 Dotaciones interpretativas.....	14
5.1.3 Uso público.....	15
5.1.3.1 Procedencia de los visitantes.....	15
5.2 Educación ambiental.....	15
<b>6. Comunicación y participación social.....</b>	<b>16</b>
6.1 Organización y participación en jornadas.....	16
6.2 Programas de visitas a espacios naturales protegidos.....	16
<b>7. Inversiones.....</b>	<b>17</b>
7.1 Resumen de las inversiones ejecutadas.....	17



# **1. Datos Generales**

## **2. Personal y equipamiento**

### **2.1 Personal del espacio natural**

La relación de puestos de trabajo adscritos al Parque Natural está compuesta:

1 Dirección-Conservación

1 Personal técnico: técnico de apoyo 50 % (Grupo TRAGSA)

2 Agentes de medio ambiente

1 Personal laboral

Personal de la Agencia de Medio Ambiente y Aguas

### **2.2 Oficinas y equipamientos**



## 3. Protección y conservación de la biodiversidad

### 3.1 Flora y vegetación

Trabajos realizados por el personal de la Red de Jardines Botánicos en Espacios Naturales: (18 J)

- Localización y seguimiento de poblaciones naturales de especies raras, endémicas y amenazadas (*Teucrium oxylepis*, *Frangula alnus* subsp. *baetica*, *Sorbus torminalis*, *Prunus avium*, *Genista tournefortii* subsp. *tournefortii*, etc).
- Se continuaron los trabajos de localización del taxón *Galatella aragonensis* Nees (*Asteraceae*), por parte de personal investigador de la Universidad de Almería. No se obtuvieron buenos resultados pero localizaron una importante población de *Linaria nivea* Boiss & Reut que constituye la primera cita para Andalucía de esta especie.



Actuaciones de protección del regenerado de especies de monte mediterráneo. (60 J.)

- Inversión 2.500 €





## 3.2 Fauna

Plan de actuaciones para la conservación del águila imperial ibérica en Andalucía. (25 J)



Seguimiento de la nidificación de otras especies (águila real, águila perdicera, buitre leonado, cigüeña negra...)



Observación de mamíferos depredadores con cámaras de fototrampeo (30 J)

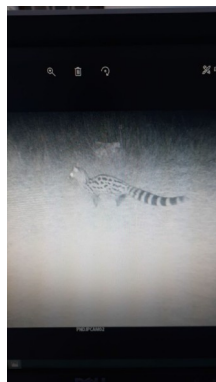





### Suelta de 350 perdices en los cercados de Magaña (10 J)



### Programa de Actuaciones para la recuperación del Lobo Ibérico. (28 J)

- Seguimiento de la especie. 3 auxiliares de biodiversidad.
- Proyecto LIFE “Southern Wolves”:
  - Puesta en valor del patrimonio rural ligado al lobo.
  - Acciones de sensibilización de la población rural y escolares.
  - Acciones de sensibilización en los sectores cinegético y ganadero.





- Actuaciones para la recuperación de fuentes (40 J.)

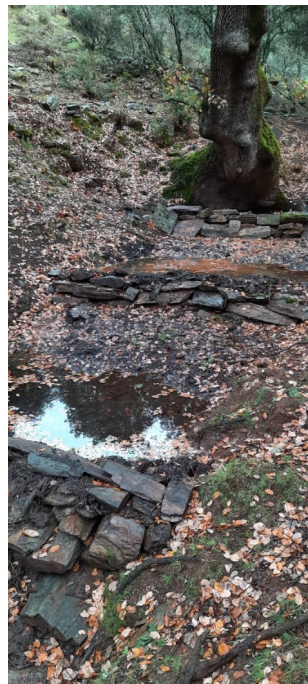

- Reintroducción del conejo de monte







## 4. Ordenación y gestión de los recursos naturales

### 4.1 Montes públicos

#### 4.1.1 Ordenación de montes públicos

Proyecto	Jornales
Revisión del Proyecto de Ordenación de Montes. Inventario Forestal	210







#### 4.1.2 Actuaciones forestales

Proyecto	Superficie	Inversión	Jornales
Trabajos de silvicultura preventiva contra incendios forestales. Trabajos manuales	89,1 ha	94.816,24 €	210



Proyecto	Superficie	Inversión	Jornales
Trabajos de silvicultura preventiva contra incendios forestales. Trabajos Mecanizados		26.569,5 €	17





Proyecto	Superficie	Inversión	Jornales
Descorche y repaso de ruedos en Magaña (PGI)	1.100 ha	46.875 €	286



Proyecto	Superficie	Inversión	Jornales
Desbroces para veredas en Magaña (PGI)	20 ha	9.900 €	66
Desbroces en jaral para mejora de hábitat (PGI)	28 ha	19.975 €	24







Proyecto	Superficie	Inversión	Jornales
Mejora de masas forestales: Proyecto provincializado (No PGI)	38,25 ha	68.776,15 €	380



Proyecto	Superficie	Inversión	Jornales
Madera en cortafuegos del Castillo (PGI)	151 ha	32.805,39 €	---







Proyecto	Superficie	Inversión	Jornales
Aprovechamiento de corcho en Magaña (PGI). Clasificado y vigilancia	38,25 ha	68.776,15 €	380



Tipo	Producción	Montante económico	Jornales
Apícola	1.250 colmenas	---	200
Piña	3.700,00 Kg	780,00 €	990
Madera-Biomasa	6.605,64 Tm	32.805,39 €	
Caza	7 eventos	31.357,15 €	
Corcho	69.360,00 Kg	86.590,50 €	
<b>Total</b>		<b>151.533,04 €</b>	<b>1.290</b>



## 4.2 Terrenos forestales privados

### 4.2.1 Aprovechamientos

#### 4.2.1.1 Aprovechamientos cinegéticos

- Coto Despeñaperros-Magaña

Modalidades de caza	Extracciones
2 monterías	82 ciervos
8 recechos	104 ciervas

- Coto Collado de los Jardines

Modalidades de caza	Extracciones
2 monterías	28 muflones

- Coto Collado de los Jardines

Modalidades de caza	Resultados
1 batida de gestión	450 jornales
	31.357,15 € (público JA)



## 5. Uso público y educación ambiental

### 5.1 Uso público

#### 5.1.1 Equipamientos

- **Proyecto de afecciones de uso público**
  - Importe: 36.782 €
  - Jornales: 190



#### 5.1.1.1 Gestión de los equipamientos (sólo ofertados)

#### 5.1.2 Dotaciones interpretativas

- **Nuevos sendero del Balcón de Despeñaperros. Trazado alternativo Barranco Valdeazores**
  - Importe: 14.341 €
  - Jornales: 76







## 5.1.3 Uso público

### 5.1.3.1 Procedencia de los visitantes

- **Procedencia de los visitantes:**

- Andalucía: 74,7 %
- España: 23 %

- Unión europea: 2 %
- Resto del mundo: 0,3 %

Coste: 18.097,75 €

Visitas: 3.658

## 5.2 Educación ambiental

- **Programa ALDEA:**

- IES Pablo de Olavide, La Carolina
- IES Martín Halaja, La Carolina
- CEIP Carlos III, La Carolina
- CEIP Manuel Andújar, La Carolina
- CEIP Palacios Rubio, La Carolina

- **Día Mundial de las Aves**

- CEIP San Miguel, Aldequemada





# 6. Comunicación y participación social

## 6.1 Organización y participación en jornadas

- “Jornadas de ecoturismo como modelo de uso público”
  - Inversión: 15.000 €

**JORNADA destinada al sector turístico y empresarial**

“Potencialidad del ecoturismo como modelo de uso público y elemento dinamizador de la actividad turística en el entorno del P.N. Despeñaperos y Paraje Natural Cascada de la Cimbara.”

**PROGRAMA**

**miércoles, 15**

09:30 h. Recepción de asistentes.

10:00 h. Bienvenida y presentación de las jornadas.

10:15 h. Ruta de interpretación del patrimonio natural.

10:45 h. El ecoturismo en España. Creación, formato y estrategias para la comercialización y comunicación del destino Despeñaperos.

11:30 - 12:00 h. Desayuno incluido.

12:00 h. Los viñedos como recurso ecoturístico.

12:45 h. El turismo geológico. Interpretación de cascadas geológicas, litología, fósiles e historia.

13:30 h. Despeñaperos, cradle páthos del milenarismo de cultura. Análisis de sus recursos patrimoniales.

14:15 - 14:00 h. Almuerzo incluido.

14:00 h. El turismo ornitológico y de observación de fauna salvaje como elemento dinamizador de los espacios naturales protegidos el caso del Linea Balcón en Sierra Morena.

14:45 h. El programa de ocio en orografía del Linea Balcón en Europa. El papel del centro de ocio de La Cueva “La Orografía” en los proyectos de restauración de la especie.

17:30 h. MESA REDONDA. Análisis de fortalezas y debilidades para el uso público ligado al ecoturismo.

18:00 h. Cierre.

**jueves, 17**

09:00 - 14:00 h. VISTA GUIADA AL PARQUE NATURAL DESPEÑAPEROS.

Más información e inscripciones: [info@birdingnature.com](mailto:info@birdingnature.com) Tlf: 659 93 65 66

**SANTA ELENA (JAÉN)**  
15y17 diciembre2020

Ubicación: Salón de Usos Múltiples Calle Jodan s/n. Santa Elena (Jaén)

Organiza: Birding Nature

Escudo: [Logo]

**JORNADA destinada al sector turístico y empresarial**

“Potencialidad del ecoturismo como modelo de uso público y elemento dinamizador de la actividad turística en el entorno del P.N. Despeñaperos y Paraje Natural Cascada de la Cimbara.”

**PROGRAMA**

**miércoles, 16**

09:30 h. Recepción de asistentes.

10:00 h. Bienvenida y presentación de las jornadas.

10:15 h. Ruta de interpretación del patrimonio natural.

10:45 h. El programa de ocio en orografía del Linea Balcón en Europa. El papel del centro de ocio de La Cueva “La Orografía” en los proyectos de restauración de la especie.

11:30 - 12:00 h. Desayuno incluido.

12:00 h. Los viñedos como recurso ecoturístico.

12:45 h. El turismo geológico. Interpretación de cascadas geológicas, litología, fósiles e historia.

13:30 h. Despeñaperos, cradle páthos del milenarismo de cultura. Análisis de sus recursos patrimoniales.

14:15 - 14:00 h. Almuerzo incluido.

14:00 h. El ecoturismo en España. Creación, formato y estrategia para la comercialización y comunicación del destino Despeñaperos.

17:00 h. El turismo ornitológico y de observación de fauna salvaje como elemento dinamizador de los espacios naturales protegidos el caso del Linea Balcón en Sierra Morena.

17:45 h. MESA REDONDA. Análisis de fortalezas y debilidades para el uso público ligado al ecoturismo.

18:00 h. Cierre.

**viernes, 18**

09:00 - 14:00 h. VISTA GUIADA AL PARAJE NATURAL CASCADE DE LA CIMBARA.

Más información e inscripciones: [info@birdingnature.com](mailto:info@birdingnature.com) Tlf: 659 93 65 66

**ALDEAQUEMADA (JAÉN)**  
16y18 diciembre2020

Ubicación: Centro de Interpretación Paraje de Olayoso Páthos Infante 2. Aldeaquemada (Jaén)

Organiza: Birding Nature

Escudo: [Logo]

## 6.2 Programas de visitas a espacios naturales protegidos

- Jornadas del Plan de Dinamización
  - 4 Actividades, destacando
  - 86 participantes
- Programa propio
  - 1 actividad
  - 2 participantes
- Programa local
  - 8 actividades
  - 147 participantes

Inversión: 5.437 €





## 7. Inversiones

### 7.1 Resumen de las inversiones ejecutadas

Actuación	Inversión (€)
Forestal	346.137,69
Uso Público	74.159,25
Flora y Fauna	9.254,06
Comunicación y Participación social	15.000,00
Personal de apoyo (TragsaTec)	23.241,00
<b>TOTAL</b>	<b>467.792,00</b>