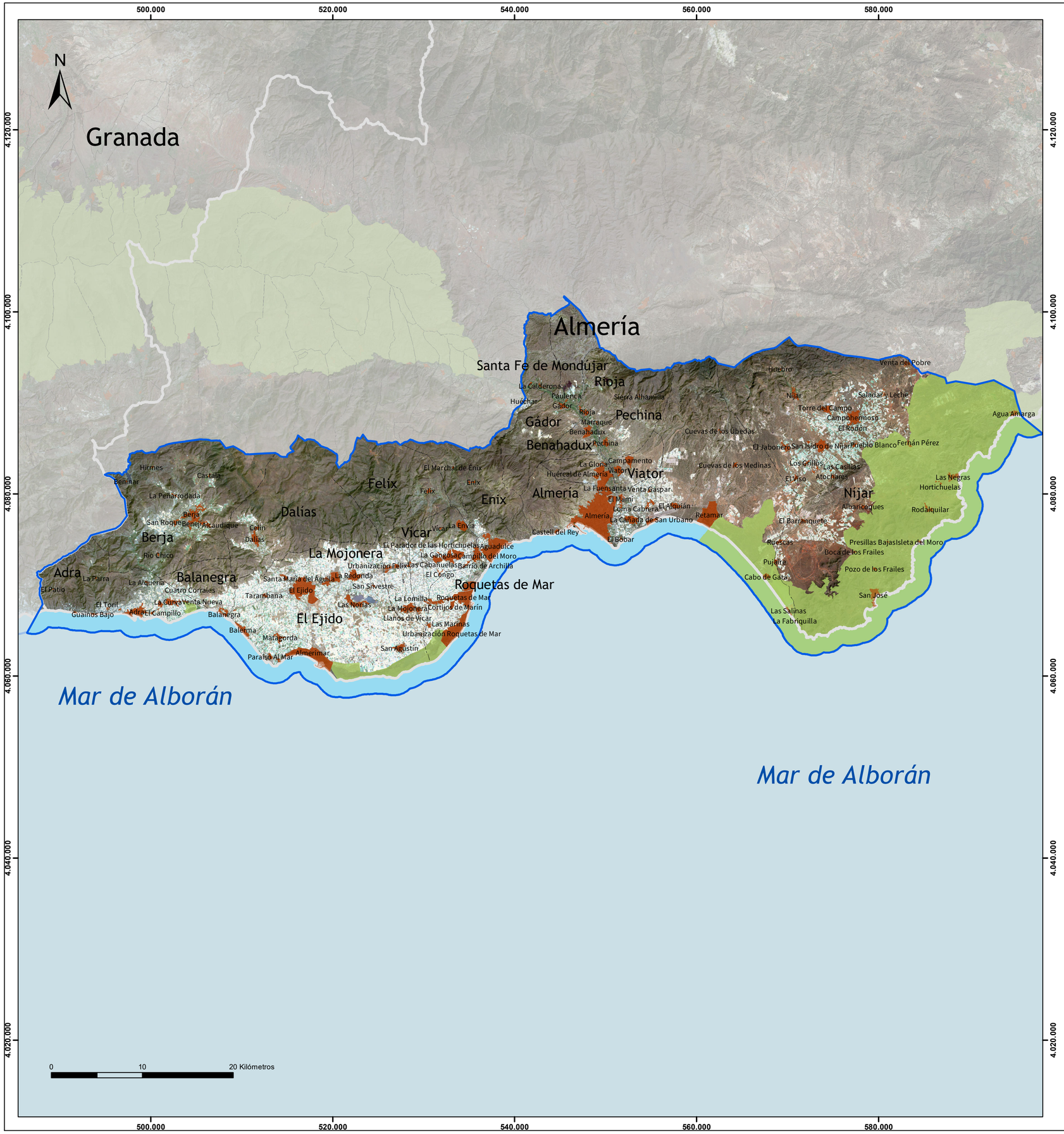

Secretaría General de Sostenibilidad, Medio Ambiente y Economía Azul

LEYENDA. Condicionantes ambientales

ESPACIOS NATURALES PROTEGIDOS

RED NATURA 2000

- Zonas Especiales de Conservación (ZECs), Lugares de Importancia Comunitaria (LICs) y pLICs
- Zonas de Especial Protección para las Aves (ZEPAs)

ÁREAS PROTEGIDAS POR INSTRUMENTOS INTERNACIONALES

HÁBITATS DE INTERÉS COMUNITARIO (fuera de la Red Natura 2000)

- Con Hábitats y/o especies prioritarias
- Sin Hábitats y/o especies prioritarias

INVENTARIO DE HUMEDALES DE ANDALUCÍA

- Humedales

FLORA PROTEGIDA. Catálogo Andaluz de Especies Amenazadas

- Áreas de distribución de especies extintas, en peligro de extinción o vulnerables
- Área de distribución de especies de protección especial
- Especies incluidas en la Directiva hábitats y en la Ley 42/2007, pero no incluidas en el LAESRPE ni en el CAEA

FAUNA PROTEGIDA. Catálogo Andaluz de Especies Amenazadas

- Áreas de distribución de especies extintas, en peligro de extinción o vulnerables
- Área de distribución de especies de protección especial
- Especies incluidas en la Directiva hábitats y en la Ley 42/2007, pero no incluidas en el LAESRPE ni en el CAEA

CATÁLOGO ANDALUZ DE ÁRBOLES Y ARBOLEDAS SINGULARES

MONTES PÚBLICOS

VÍAS PECUARIAS (Inventario de Vías Pecuarias de Andalucía. Año 2020)

RED HIDROGRÁFICA Y LÁMINA DE AGUA
(Mapa Topográfico de Andalucía 1:100.000. Año 2005)

- Zona de Servidumbre (5m.)
- Zona de Policía (100m.)

INVENTARIO ANDALUZ DE GEORRECURSOS

DOMINIO PÚBLICO MARÍTIMO TERRESTRE Y ZONA DE SERVIDUMBRE DE PROTECCIÓN

- Límite interior del DPMT aprobado
- Límite interior del DPMT en tramitación
- Línea de la ZSP aprobada
- Línea de la ZSP en tramitación

Tipo de Condicionante
Moderado
Leve — Severo

LEYENDA GENERAL

- Ámbito de estudio
- Límite Municipal
- Límite Provincial
- Núcleos de Población

Red de carreteras

- Autovía

Red de Información Ambiental de Andalucía (REDIAM)

MAPA DE REFERENCIA

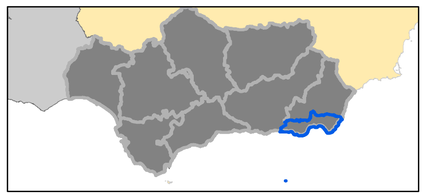

DETERMINACIÓN DE CONDICIONANTES AMBIENTALES

PLAN DE TRANSPORTE METROPOLITANO DEL ÁREA DE ALMERÍA

MAPA 03. AREAS PROTEGIDAS POR INSTRUMENTOS INTERNACIONALES

Junta de Andalucía
Consejería de Sostenibilidad, Medio Ambiente y Economía Azul

Fecha: Julio 2023
Escala: 1:301.435

BASE TOPOGRAFICA DE REFERENCIA: MOSAICO SPOT HRG XS. Año 2005
Sistema de referencia ETRS89. Proyección UTM. Huso 30.