

Plan de Desarrollo Sostenible del Parque Natural Sierra de las Nieves

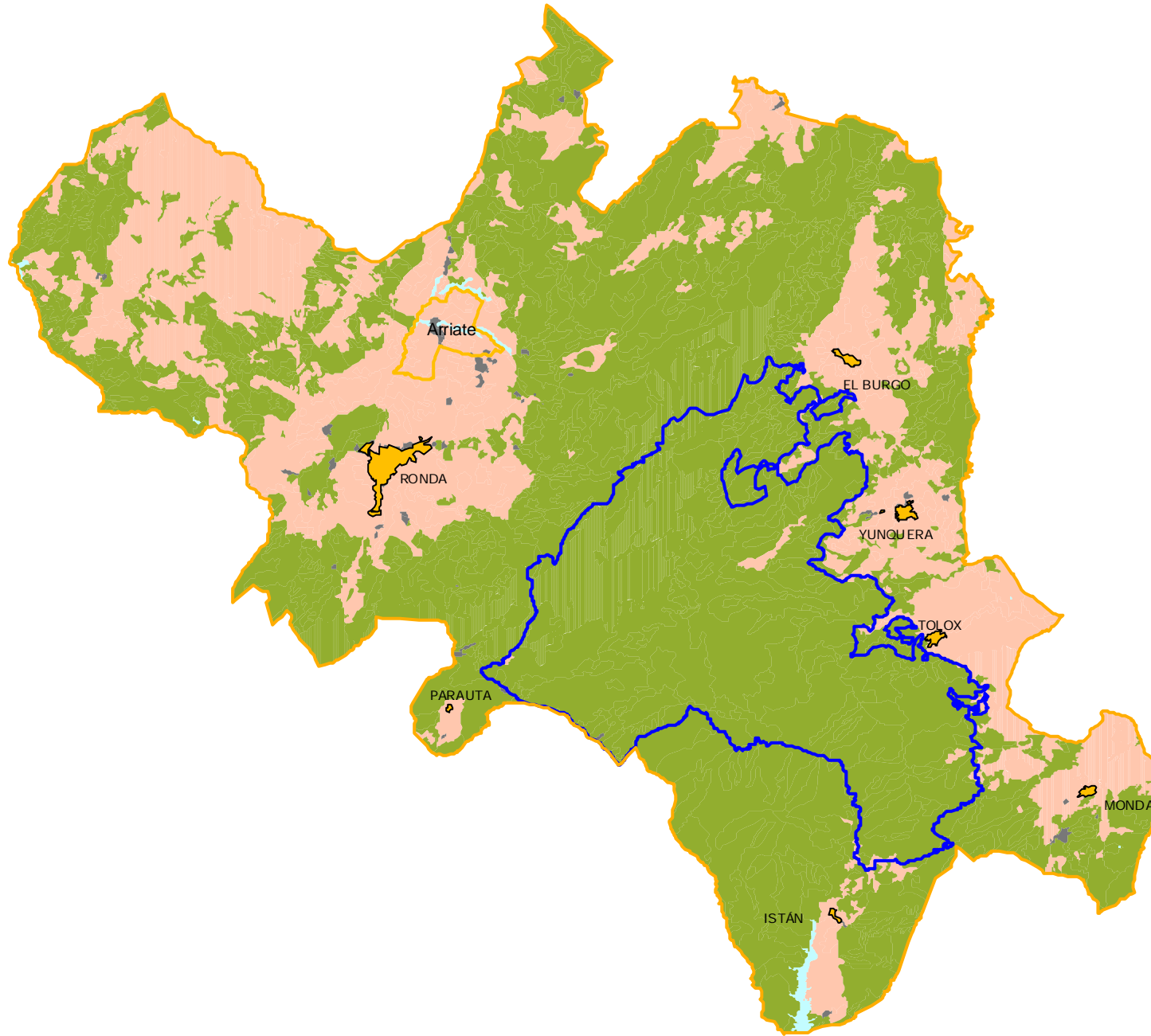

Mapa 2. Principales usos del suelo

- Vegetación arbustiva, matorral y pastizales 49%
- Bosque puro de espesura alta 22%
- Herbáceos de secano 17%
- Olivos 8%
- Cítricos 0,3%
- Otros usos 3%

- ▬ Área de influencia socioeconómica
- ▬ Parque Natural
- Capital municipal

Escala gráfica 1:250.000
Elabora: Instituto de Desarrollo Regional, Fundación Universitaria.

